

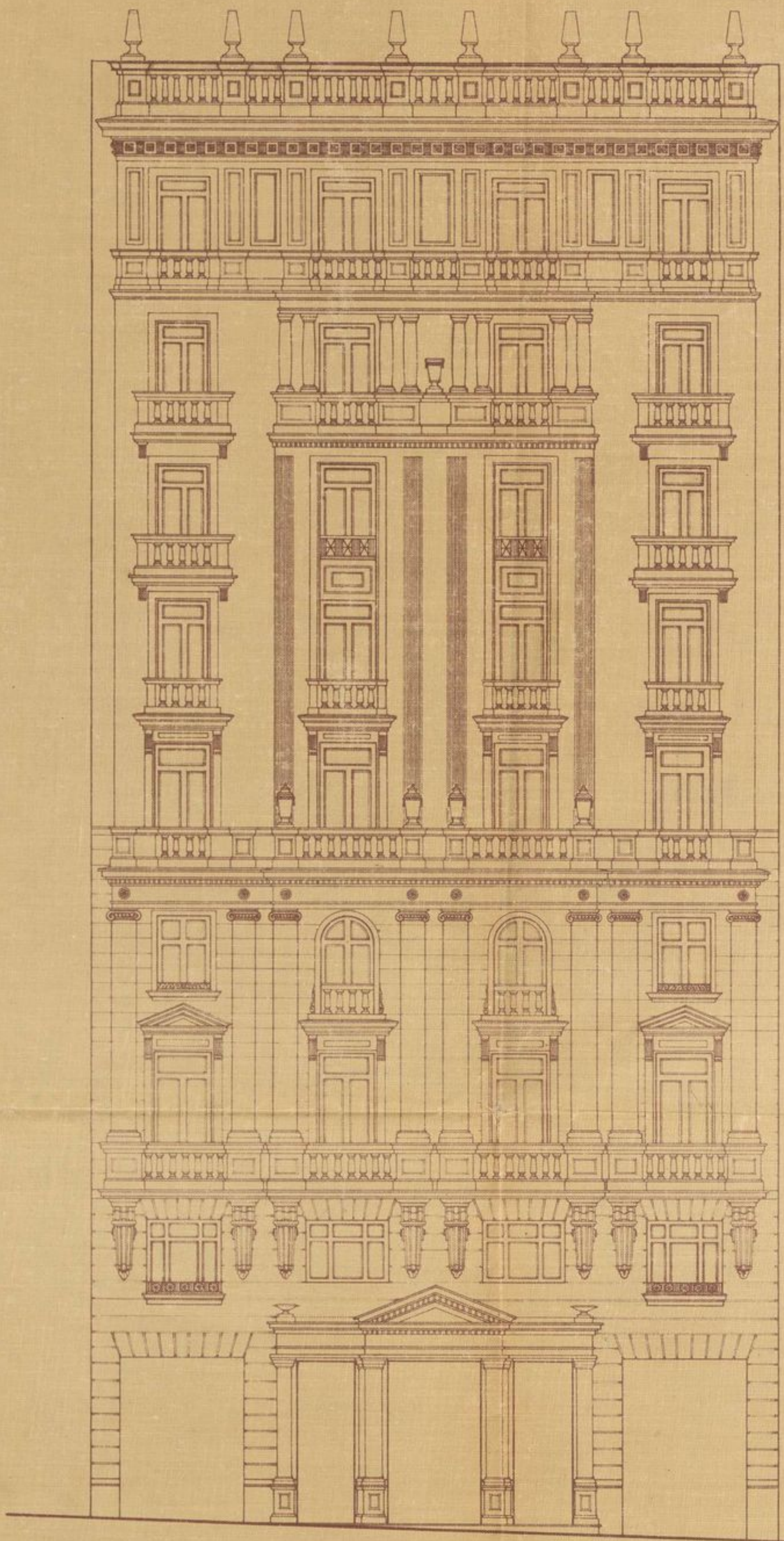

Casa propiedad de D. Francisco Escrivá en la Avenida de Eduardo Dato.

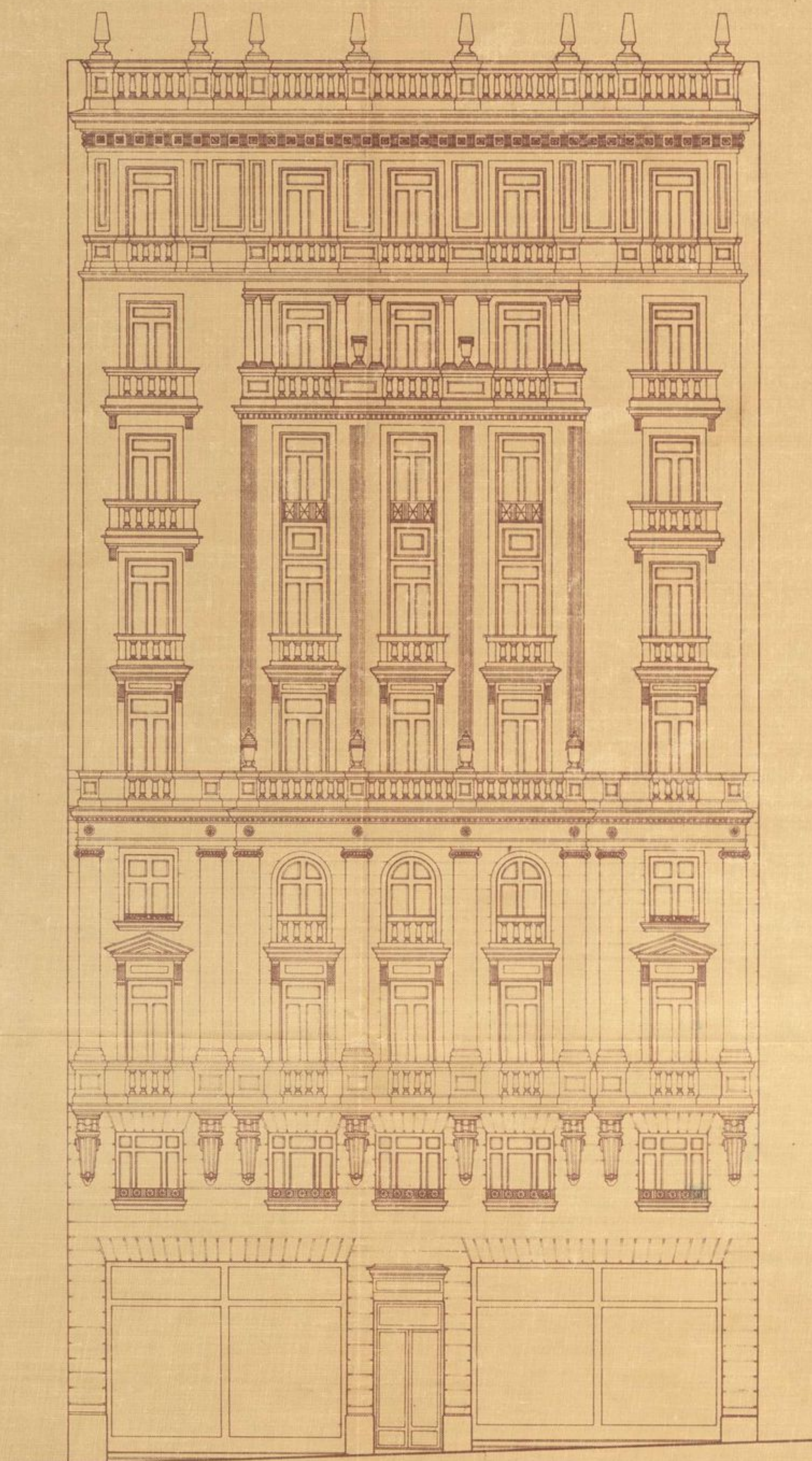

*Fachada a la Avenida de Eduardo Dato. ~
Escala 1:100 ~*



*Fachada a la Calle de Leganitos. ~ El Propietario. Madrid, Noviembre de 1929
El Arquitecto.
Francisco Escrivá por su y de su hijo*