

Proyecto de casa de alquiler en el Solar n.º 4 de la manzana V. del m.
 3.º trazo de la Gran Vía.

Fachada a la Calle de Eduardo Dato



Fachada a la Calle de San Bernardo



Sección

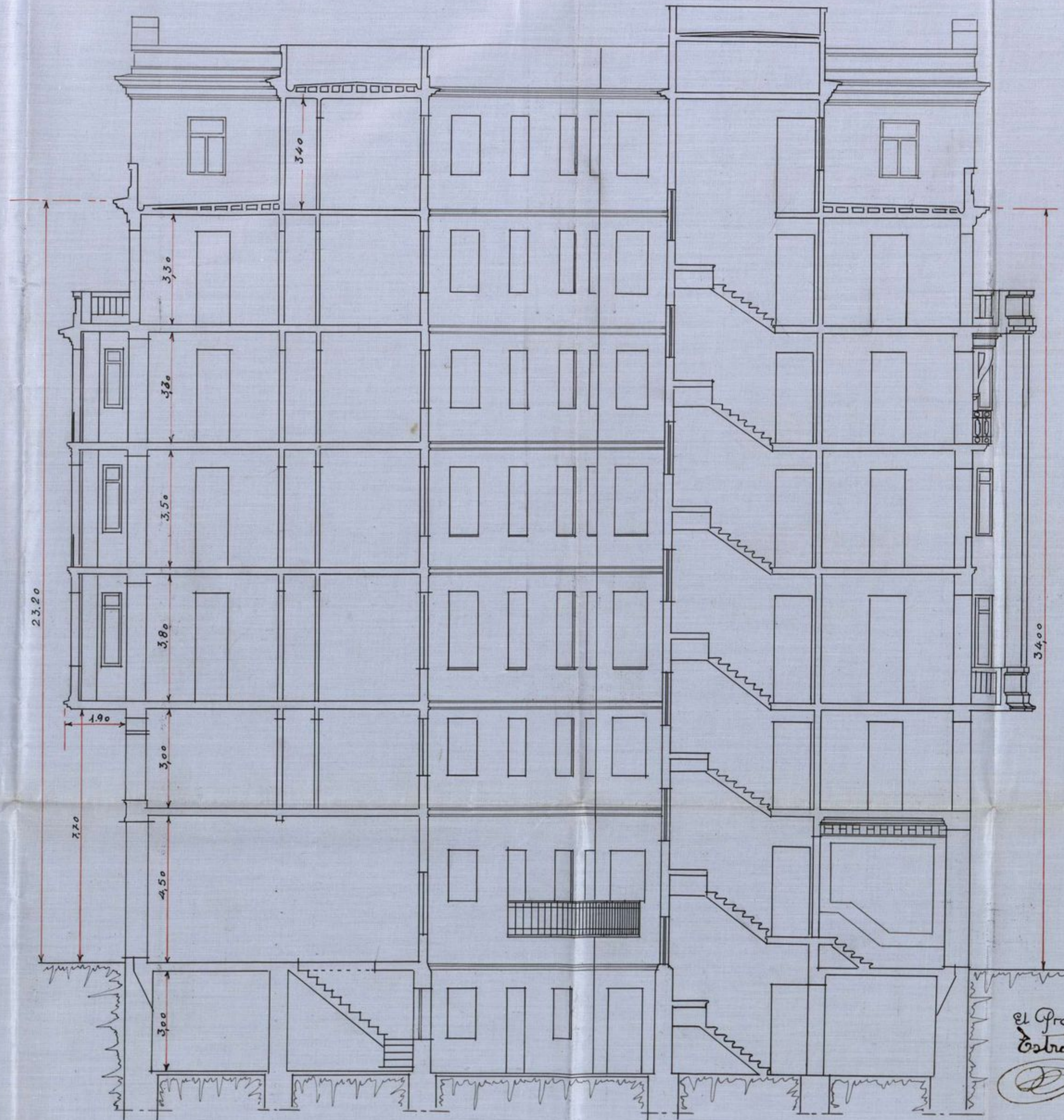

Escala: 1:100
 016 cadri. - Octubre 1927
 El Arquitecto:

El Propietario
 Estrada Jabaluz