

Casa propiedad de D. José M.^o Escrivá en la Avenida de Eduardo Dato.

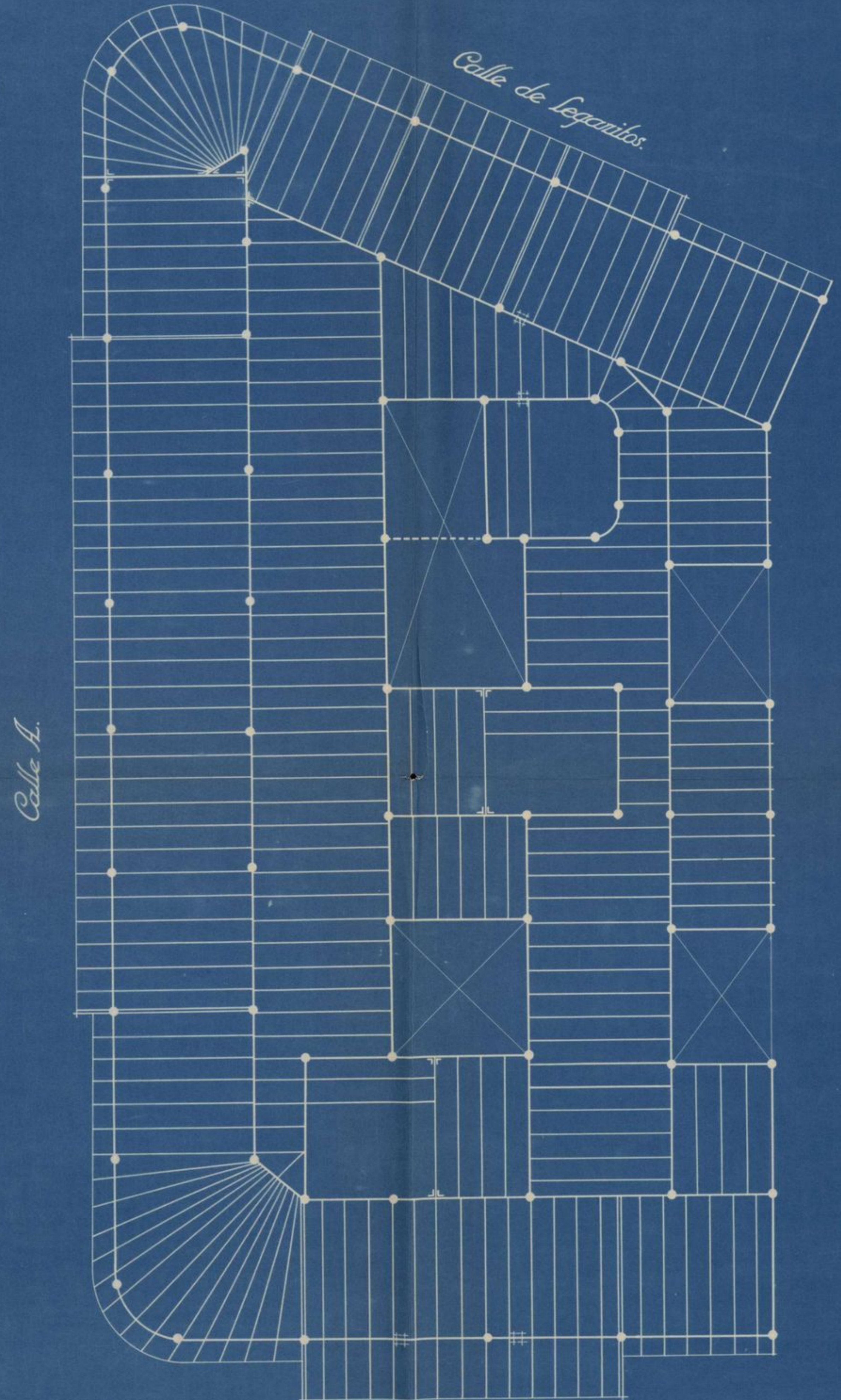

Planta general de entramado metálico.
 ~~~~~ Avenida de Eduardo Dato. ~~~~~  
 Escala 1:100.

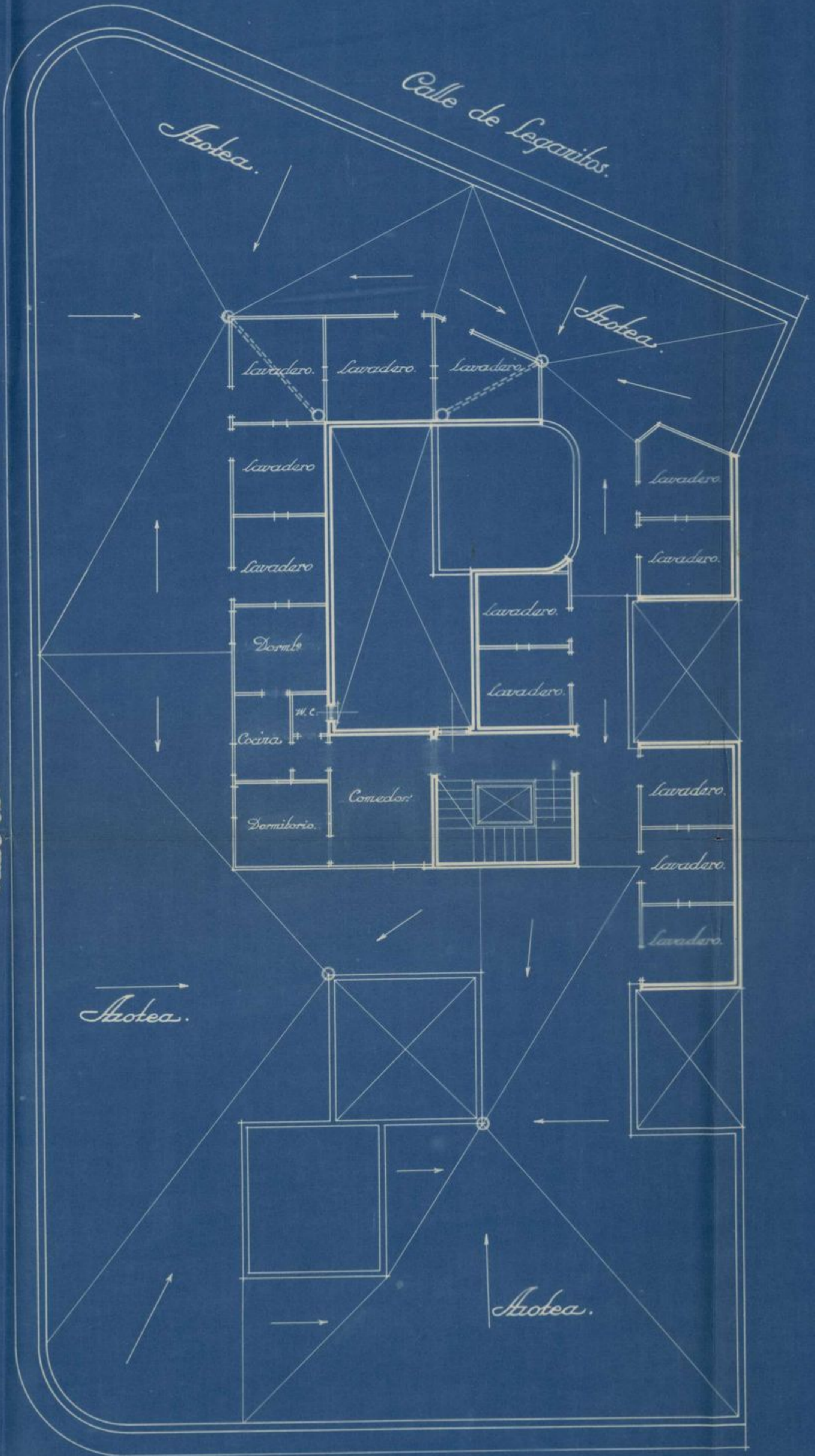

Planta de arroteas.  
 ~~~~~ Avenida de Eduardo Dato. ~~~~~ Madrid, Enero de 1930.  
 El Propietario, José M.^o Escrivá
 El Arquitecto, José Juan y de Berque