

Seg 6° N 11 9

Seg 4° n. 15

t

Mus 104-10

Tonadilla

à duo

Un Barquero, y

una Pastora.

15.

Con Viol^o Tromp.^o y flautas.

Del Soc^o Mison 1765.

104-10

Minue

Mo
Que es una vista quando el sol

Traya vex en la Playa tranquilo el mar vex

tranquilo el mar y el viente zito q. incha las Velas

de mi Barquito ya le hace andar ya — de mi Bar-

quito ya le hace andar

opus 104-10

And.^{te} Pastoral.

Ya pronto Compañeros para tender las

Redes y Cogex descuidados a los incautos peces mientras Yo doi al.

Ayre mis ayes y lamentos ya q.^e al dueño q.^e adoro dixi-

gixlos no puedo ya q.^e al dueño

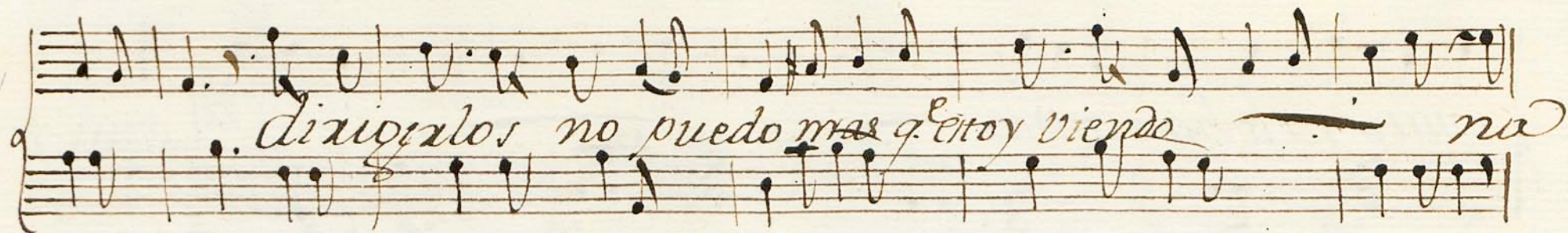

Dixigalos no puedo mas q' estoy viendo — na

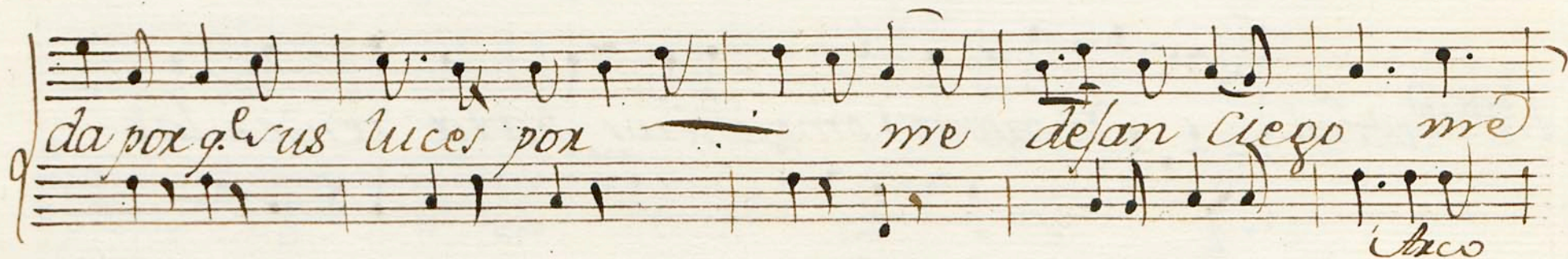

da por q' us luces por — me dejan ciego me
Arco

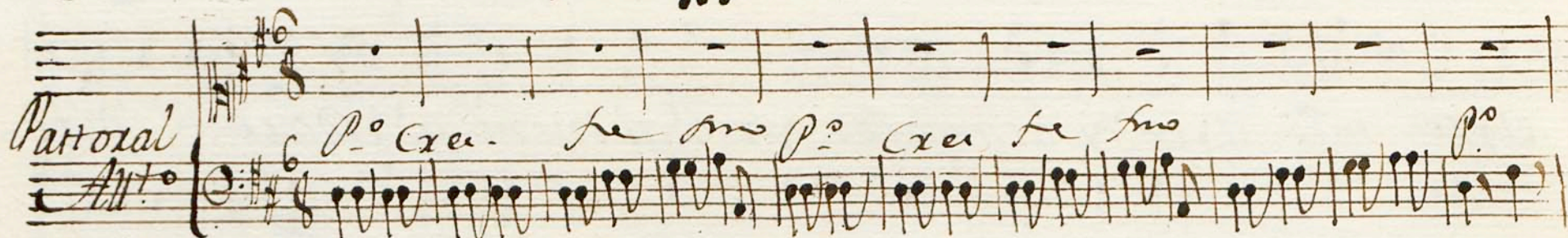
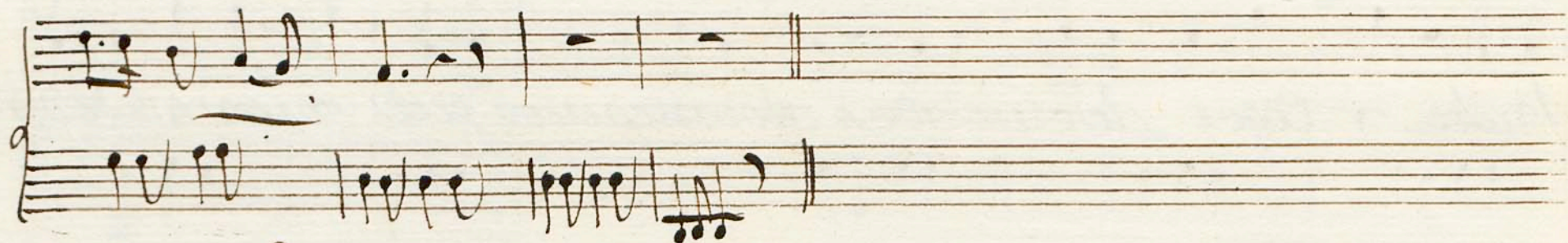

Pastoral
All.^o P.^o Cre. fe no P.^o Cre. fe no P.^o

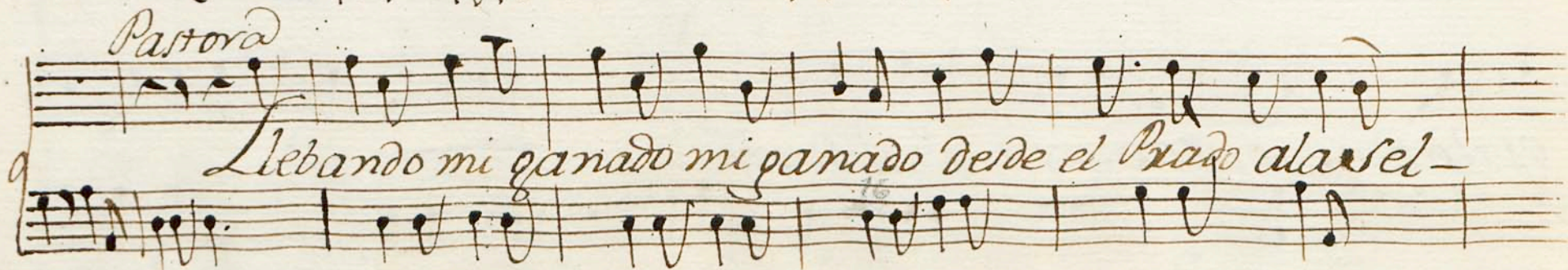

Pastoral
Llebando mi ganado mi ganado desde el Prado alasel —

ba *para alegre mis años mis años no*

me molestan penas no no me moles.

tan no no temo al amor no temo sus fuerzas no no temo sus.

fuerzas no teme mi pecho no no sus Cautelas no

no no sus Cautelas

pa dime Gallardo Toben sias encontrado
 Sois los homb: muy pronto en ofrecer te
 Galan. Yo vivo enamorado de tu belle za
 Galan. El amor un alma con q. doi Vivien
 1.^{no} 2.^{na} la posesion de sea qualquier amante
 3.^{na} no puede dar fas fidió lo q. se quiere
 4.^{na} Pues ya q. mis Razones no te Combencen

un Corde no q. falta
 por q. ban los embites
 1.^a explica te si quieres
 pues sus inclina ciones
 2.^a pues con ella Remedia
 3.^a nadie pone el Carino
 apelo a tus piedades

de
 que
 avn
 to
 en
 Rem-

Maxinexo

mi Rebaño no no lo e virto mas o-
 falso siempre mucho te engañas por que
 No te entienda oye un instante q. del
 fin dixipen p^a Conozco en eso q. tu-
 dai sus males p^a bien lo concito pero
 to q. quiere q. el amor loco quando
 dido siempre p^a tu amor es claro y por

p^a mixo

p^a mixo

recerte puedo q. asi te lo aseguro que q. mi alvedrio
 mentir no puede q. la voz de el alma q. la voz del alma
 amor la esencia q. voy a explicarte q. voy
 de amor exaduas q. p^a lo q. es de eso q. p^a lo q. es
 despues de ella q. p^a sigue el fastidio q. sigue
 por ee un dueño q. va en busca de odio q. va
 lo ya quiero q. darte mi mano q. darte mi mano

lar 2
ai g.^e alegría ai g.^e contento seré constante seré tu due

no vamos ala Ca ba ña vamos
no vamos ala Ba quilla

luego al momento
vamos *luego*

pues con las vequidillas da fin el quento

Suplicad mosquete ritos nuestros defectos nuestros defec

tos

All. to Sep.

Quando por las mañanas al monte salgo al
Quando por las mañanas ala mar salgo

Esta Calmando el Rio y el ganado pas tando

Quando por las mañanas ^{al monte} _{ala max} salgo

al monte salgo voy a mi dulce dueño
ala max salgo voy

voy Siempre nombrando

— Siempre nombrando y el eco suave q. me des-

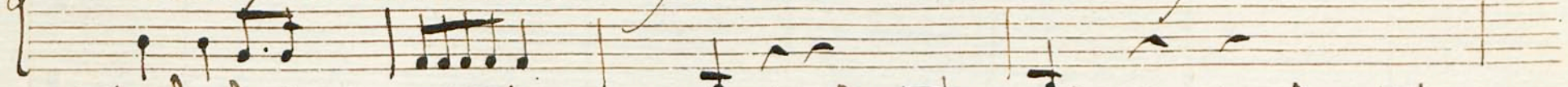

ponde q. e. el consuelo de mis pasio-

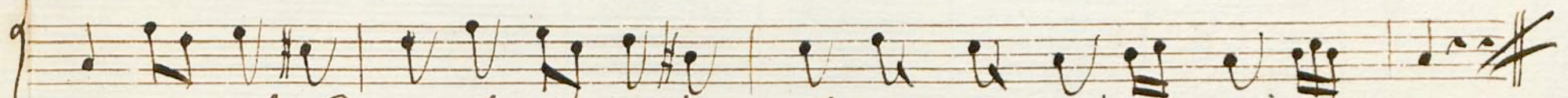
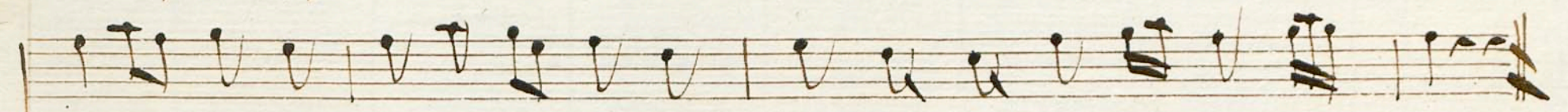

nes es el Consuelo de mis pasiones de mis pasiones —

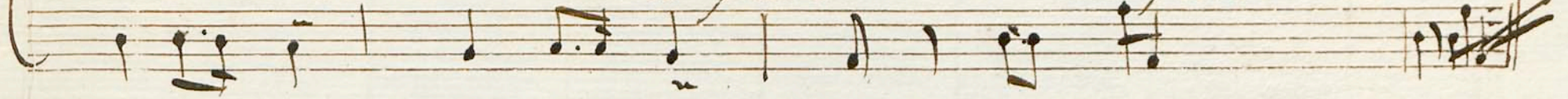

Y asi acabando
Pescador y Pastora
piden aplauso.

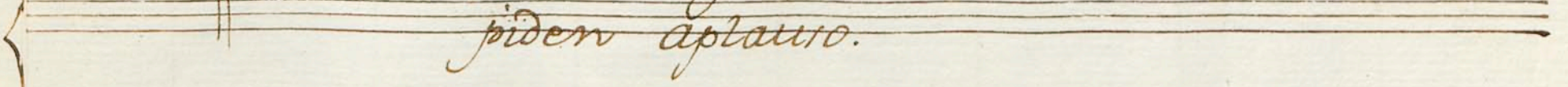
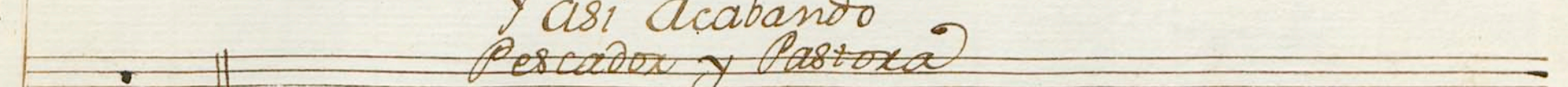
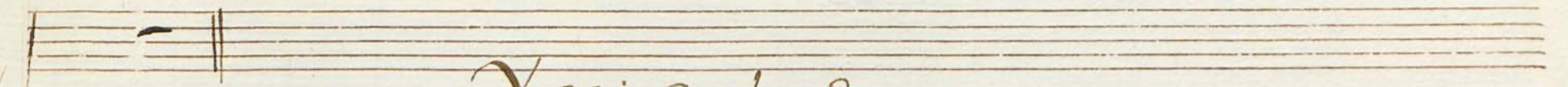

Violin. Tonadilla a duo un Barquero y una Pastora.

Ayre de Minuet 3/4

Vlti p^{to}

And. no Pastoral

Seq. And. no. 3

*Se repiten A
veces mas. All.^o*

Voltr. p.^{to}

And no Seg.
p. Cres. fe fmo p.
p. Cres. fe 3 fe fmo
fmo p. fe p. fmo
p. fmo Cres. fmo
fe p. fmo
al Vegno dos mas.

2

Mus 104-10

294
1

Violin 2^o Ton^a aduo in Baquero, y una Pastora.

Ayre de Minuet. $\text{G} \text{ } \frac{3}{4}$

Voltri p^{to}

120005138

And.^{te} Pastoral $\text{F} \text{ } \frac{6}{8}$

El mismo ayre $\text{F} \text{ } \frac{6}{8}$

p. Cres *le* *fmo* *p* *cres* *le*

fmo *p* *cres* *le*

Seg. And^{no}

f *p* *f* *pa*

*Se repite
6 mas*

f

Sigue presto,-

Flauta 1.^a ton. a duo en B^{mo} y una Pastora.

Minue 3/4 B^{\flat}

And.^{no} Tacet.

Pastoral. $\text{G}\#\#\text{C}$ p° *cres.* *fe* *fmo* p° *cres.* *fe*

fmo *fmo* *fe* p° *cres.*

And. mo *Seq.* $\text{G}\#\#\text{C}$ *fe* *p* *fe* *p* *fe* *p* *fe* *p* *fe* *p*

p *fe* *p* *fe* *p* *fe* *p* *fe* *p* *fe* *p*

Se repiten 6 veces mas.

All. mo *Tacet.*

And. no seg.

Cre-
fe
fmo
fmo
fmo
p
ten
p
3
al Segno do mas.

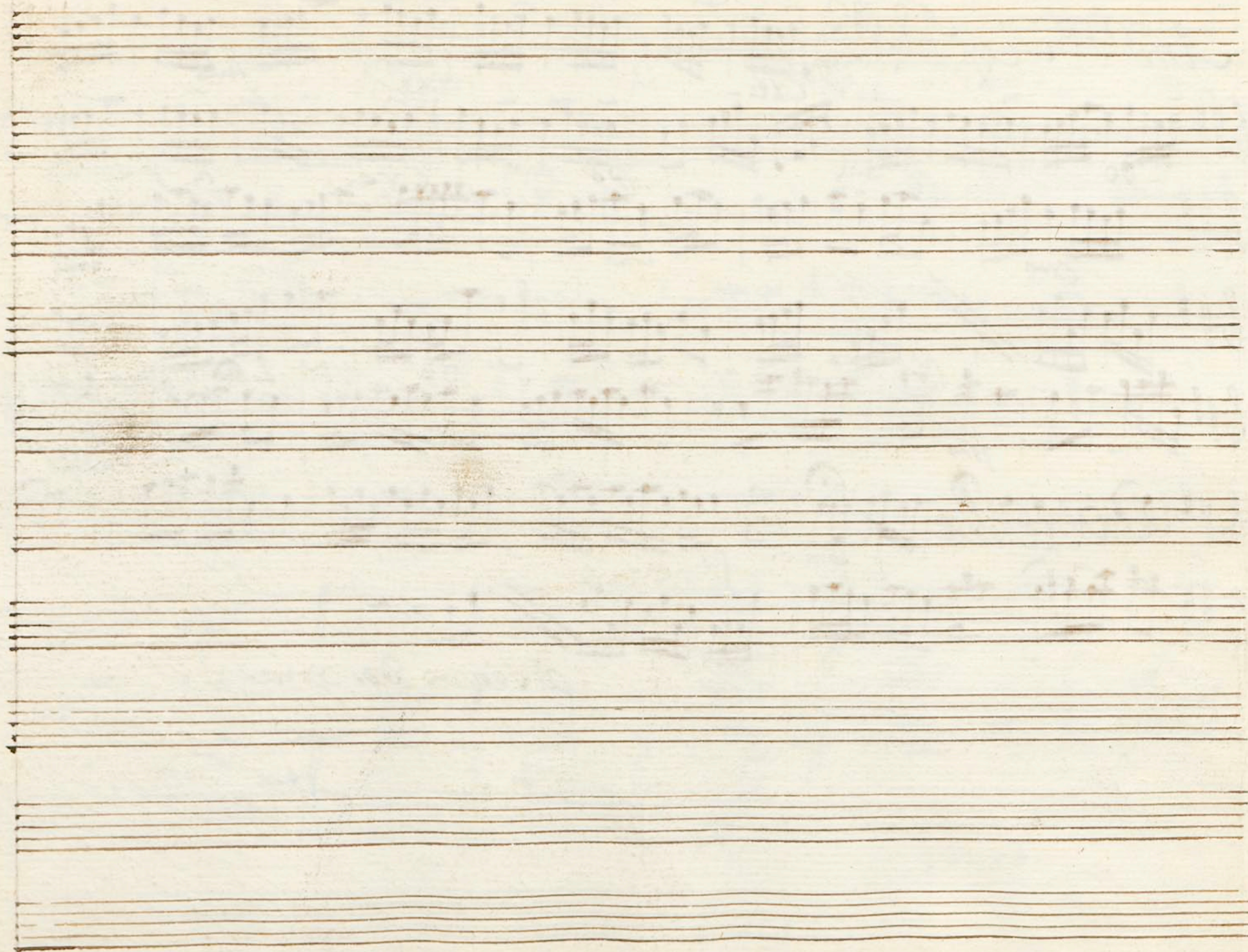

Flauta 2.^a Ton.^a a duo un Barq. y una Pastora

Allegro 3/4

And.^{no} Tacet.

And. no leg.

p.º Cxe.

fmo

3

fmo

fmo

Alleg. Ut tempo

3

can

Allegro da mas.

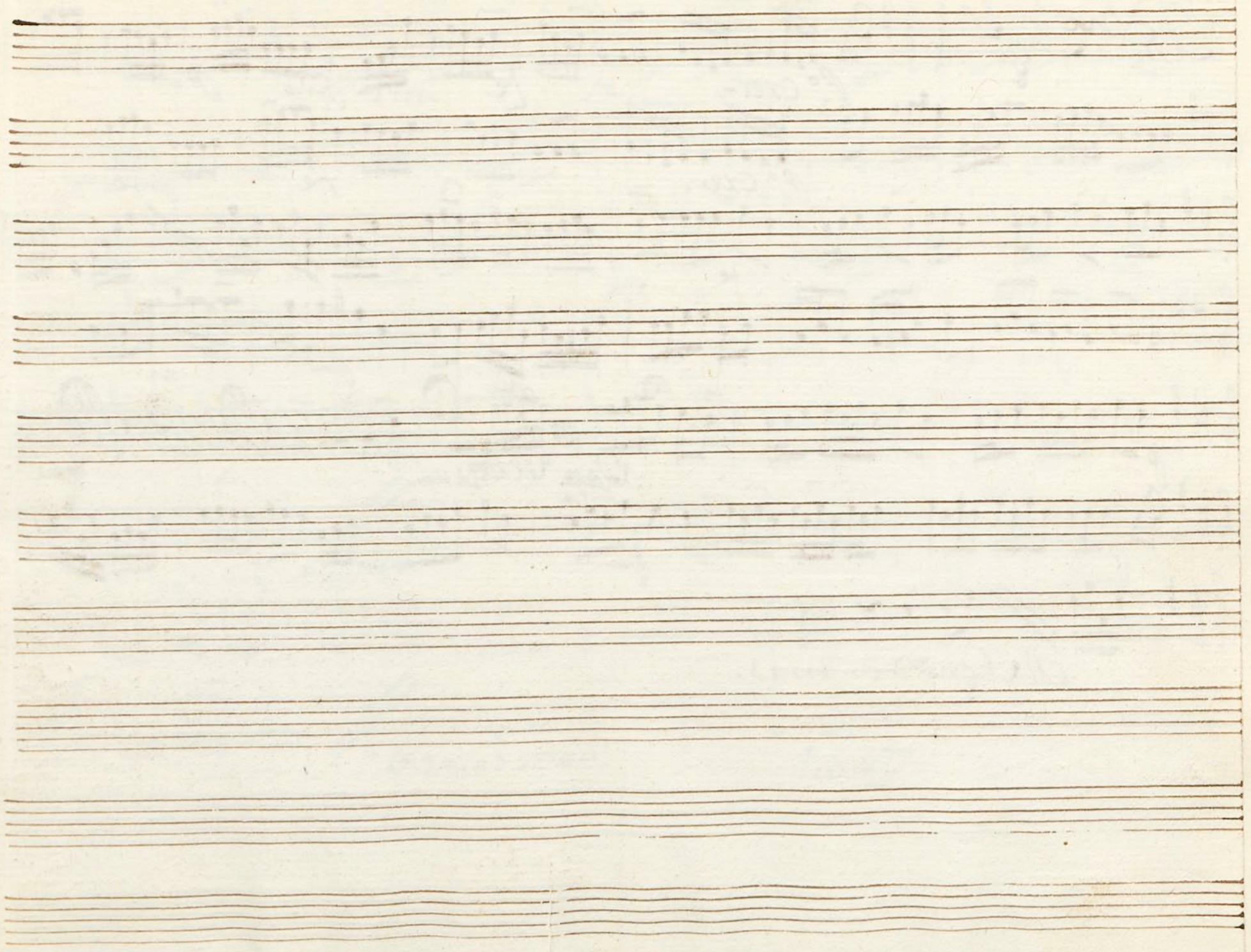

2

Trompa 1.^a Ton.^a a duo en Barquero y una Pastora.

4

Minuete. 3/4

And.^{no} Tacet.

And.^{no} Pastoral. $\text{G}\#\#\text{C}$ P° *Cres. fe* *fmo* P° *Cres. fe*

fmo P° *Cres.*

ten

fe

And.^{no} Seg.^o $\text{G}\#\#\text{C}$

al Segno
6 veces mas.

ma All.^o

And. no Seg.

Al Segno dor mad-

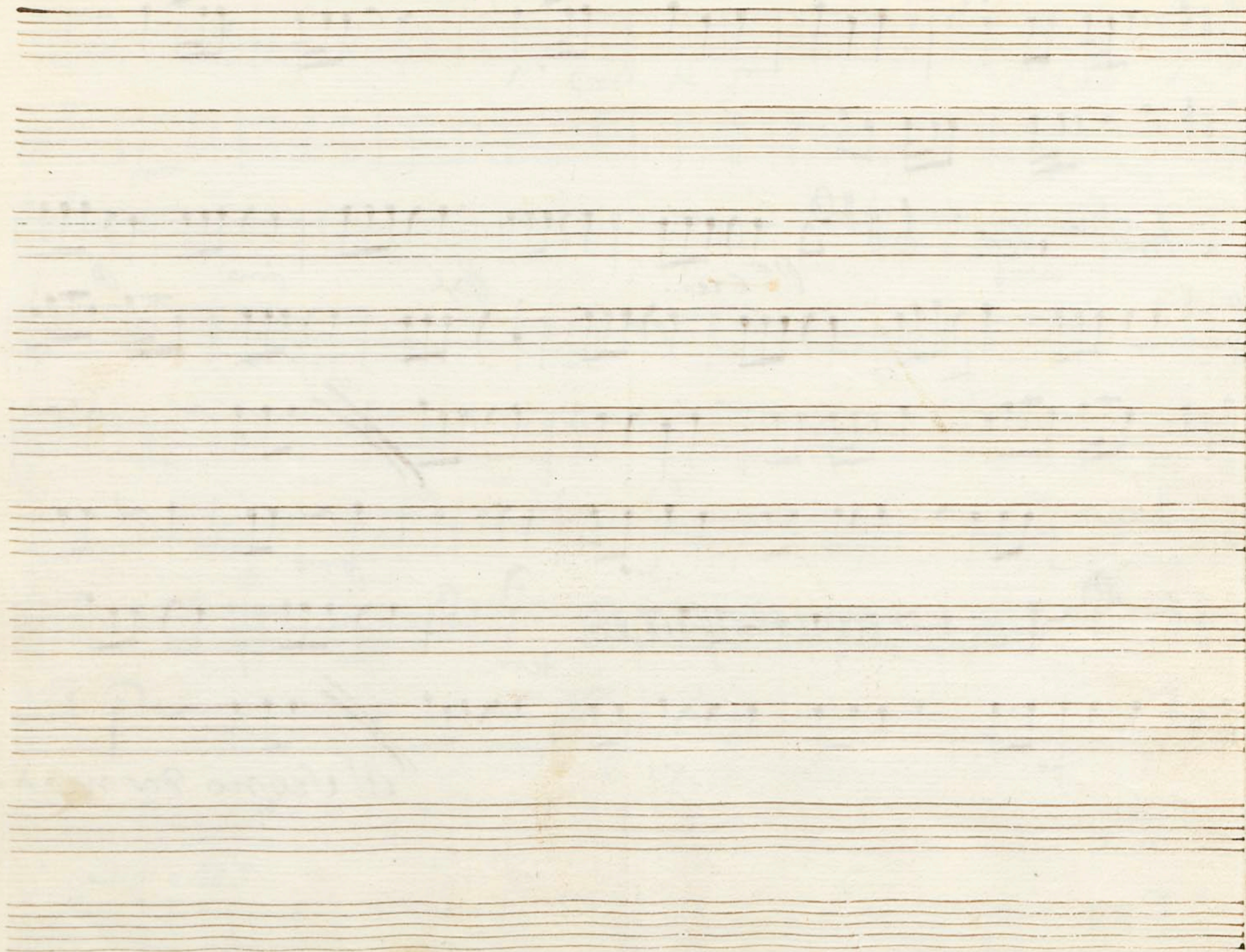

Trompa 2.^a Ton.^a a duo un Barquero, y una Pastora.

Mus 104-10

1

Minuet.

And.^{te} Tacet —

1200005/38

And.^{te} Pastoral. *ten p^{mo} fe fmo* *p^o Cre fe fmo*

And.^{no} Seg^{ro} *3*

And. no Seg. G major $\frac{3}{4}$

P.º Cri. *fe* *mo* *po*

fe *mo* *po*

mo *mo* *mo*

Papa *ten* $\frac{3}{4}$ *fe*

Allegro
Da mas.

2

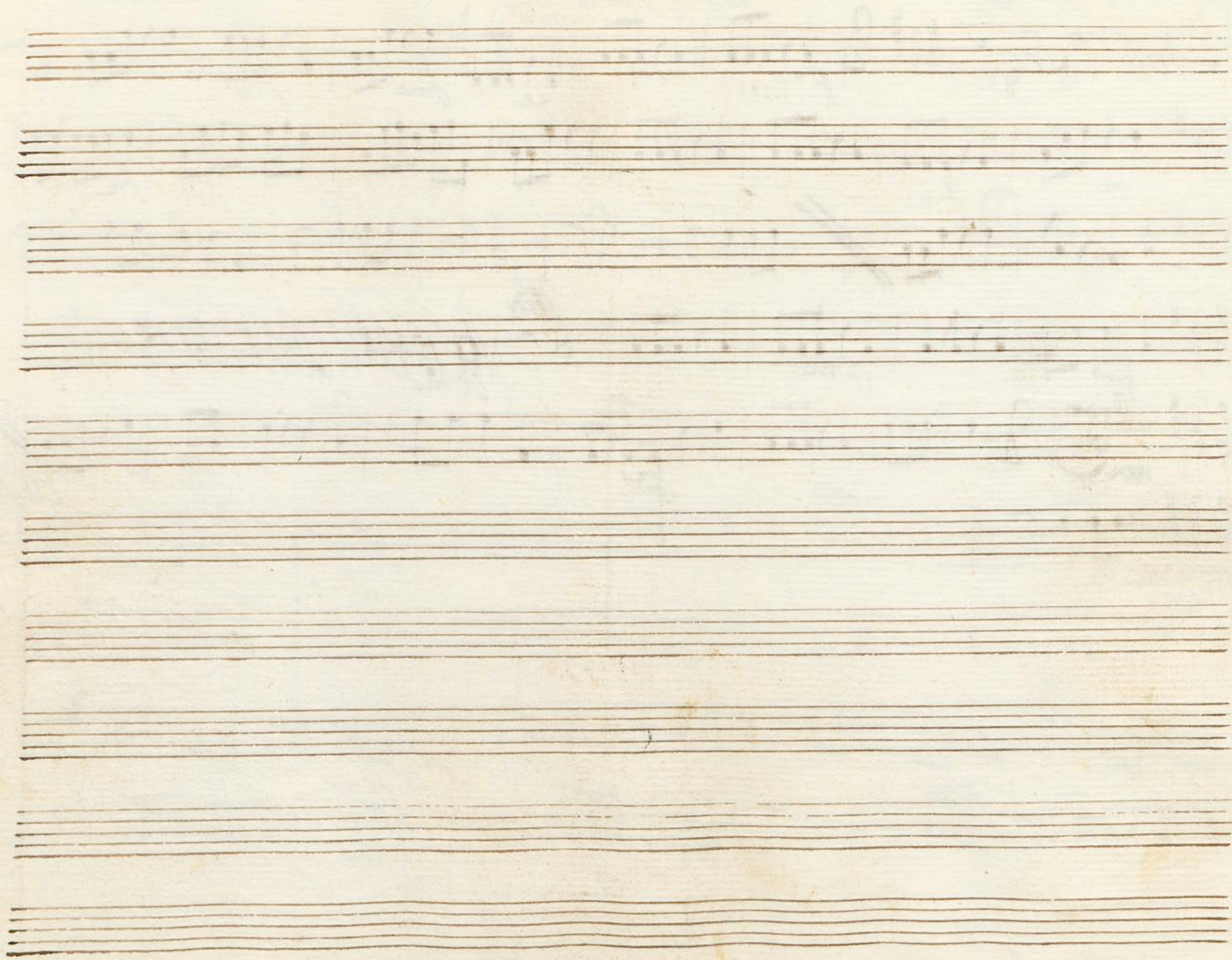

Baxo Ton. a duo en Barquero, y una Pastora.

Minue

And. no p. Pastoral.

Punteado.

And.^{no} Pastoral. $\text{C} \# \text{F} \#$ C P° *Cres.* f fmo P° *Cres.* —

And.^{no} Seg.^o $\text{C} \# \text{F} \#$ C P° *Cres.* —

mas All.^o

Se repetiran 4 Veces mas.

And. no Seg. $\text{O}:\#\#\ 3/4$ *P.º Cre.* *fe* *pmo* *pº*

fe *p.º cre.* *fe*

pmo

fe *p*

al Regno dos mra.

