Mus 1-6

Coro en la tragedia Aben Humeya — Arpa

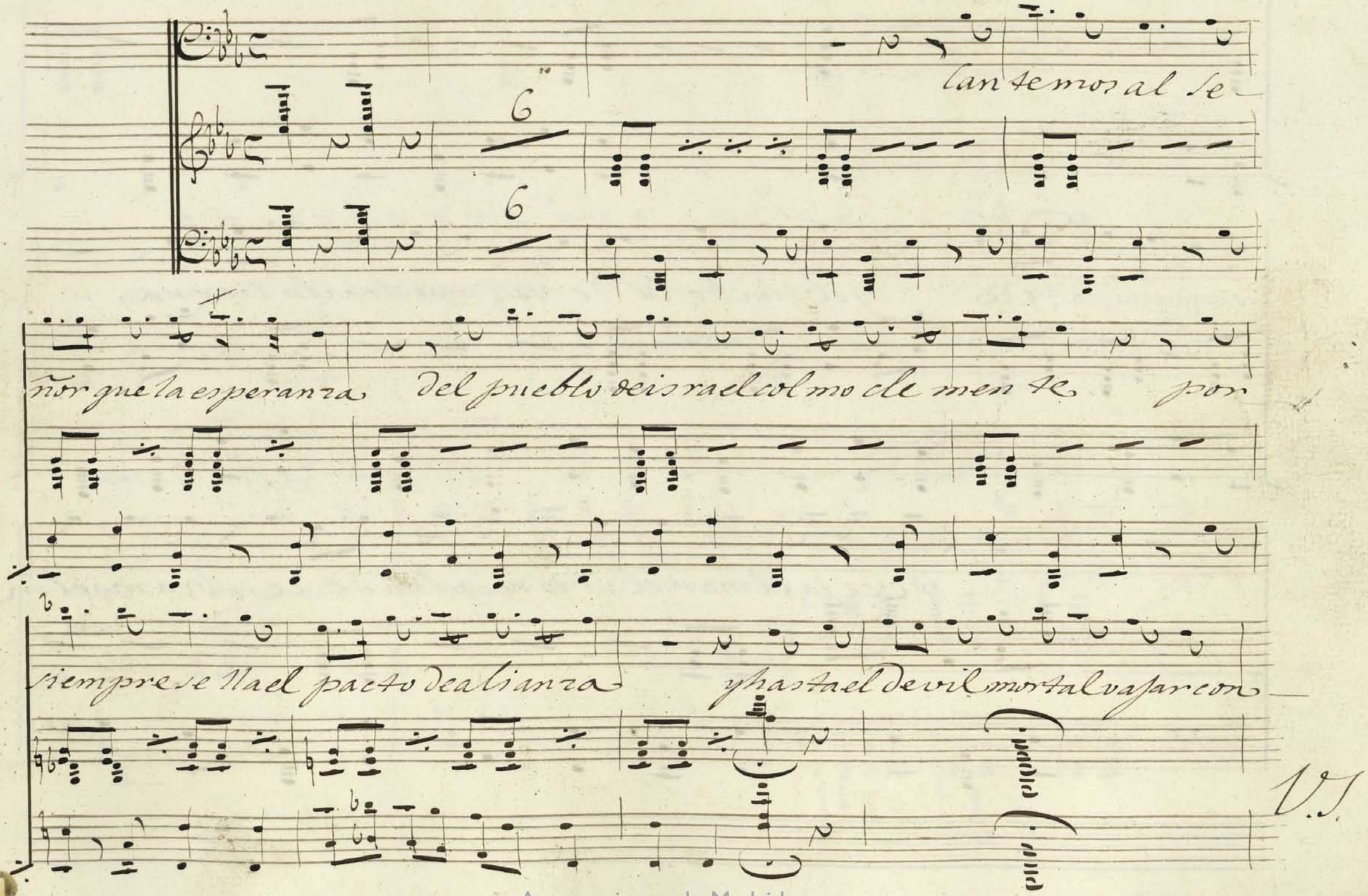

V.S.

Ayuntamiento de Madrid

la can di da pa-

12

lo ma ya apare ce y el sim bo lo de paz mues tra a la tier ra

re ce ja el mar el iris res plan de ce bra ma el in

Ayuntamiento de Madrid

fierno y nos abismos cierra

12

no es ya el dios de venganza cuya diestra cin da de sen pavesas conven

tia oy cual astro venefico de nuestra

y cielo y

V.S

Ayuntamiento de Madrid

tierra inmunda en alegria y cielo y tierra inmunda en alegria

el Salvador el Salvador el Salva — dor

Ayuntamiento de Madrid

En la Tragedia Haben Humeya

Arpa

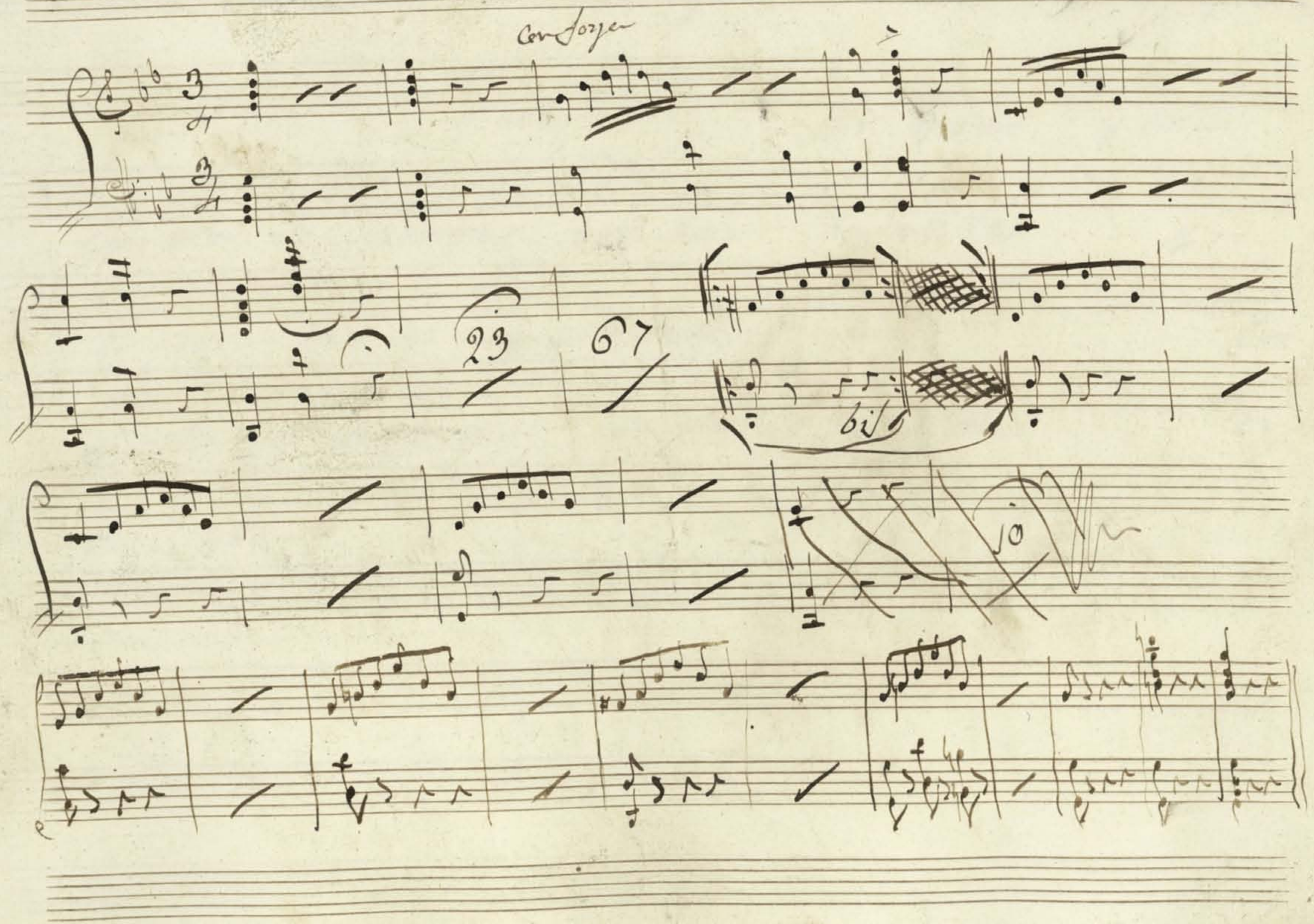

Ayuntamiento de Madrid

Ayuntamiento de Madrid

MUS 1-6

Coro en la Tragedia la Aben Humeya — Tiple 2º

q. anacido ya en nieve y es-
car chas se-ven ya bro-tar Cla-ve les y-
rosas lau rel y ara-yan en
tanto q. un Angel me cien do-la es ta
ve-nid

Ayuntamiento de Madrid

Ayuntamiento de Madrid

MUS 1-6

Coro en la Tragedia Aben Humeya — Tenor 1.º

1

20 Solo

al eterno ensalzad mu sul—

manes no ay mas dios si no el dios de Ysrrael

12

Solo

a su acen—to los i—do los ca—en

—su mergi dos en san gre se ven

Coro

14

y su dies tra es ter mi—na al re vel—de

—y la tierra le pos—tra a sus pies al e—

ter no en sal zad mu sul ma—nes — no ay mas dios si no el

dios de Ysrrael al eter no en sal zad mu sul ma—nes

—no ay mas dios si no el dios de Ysrrael

V.S.

Ayuntamiento de Madrid

Dios es fuer te ra yo ra yo — te —

med Dios es fuer te ra yo ra —

ra — yo te med Dios es Dios

Ayuntamiento de Madrid

Mus 1-6

Coro en la Tragedia la Aben Humeya — Aparicio — Tenor 1º

Za ga las Pas tores ve nid a do-
rar al dios de los cie los que ana ci do ya
16
Za ga las Pas tores ve nid a do rar al dios de los
cie los que ana ci do ya
22
Za ga las Pas-
tores ve nid a do rar al rei de los cie los que ana ci do
Solo
ya
10
del cam po los do nes le placen aun
mas que en ver de Pa la cio na cio en un por tal
6
Za ga las Pas tores ve nid a do rar al rei de los
cielos
V.S.

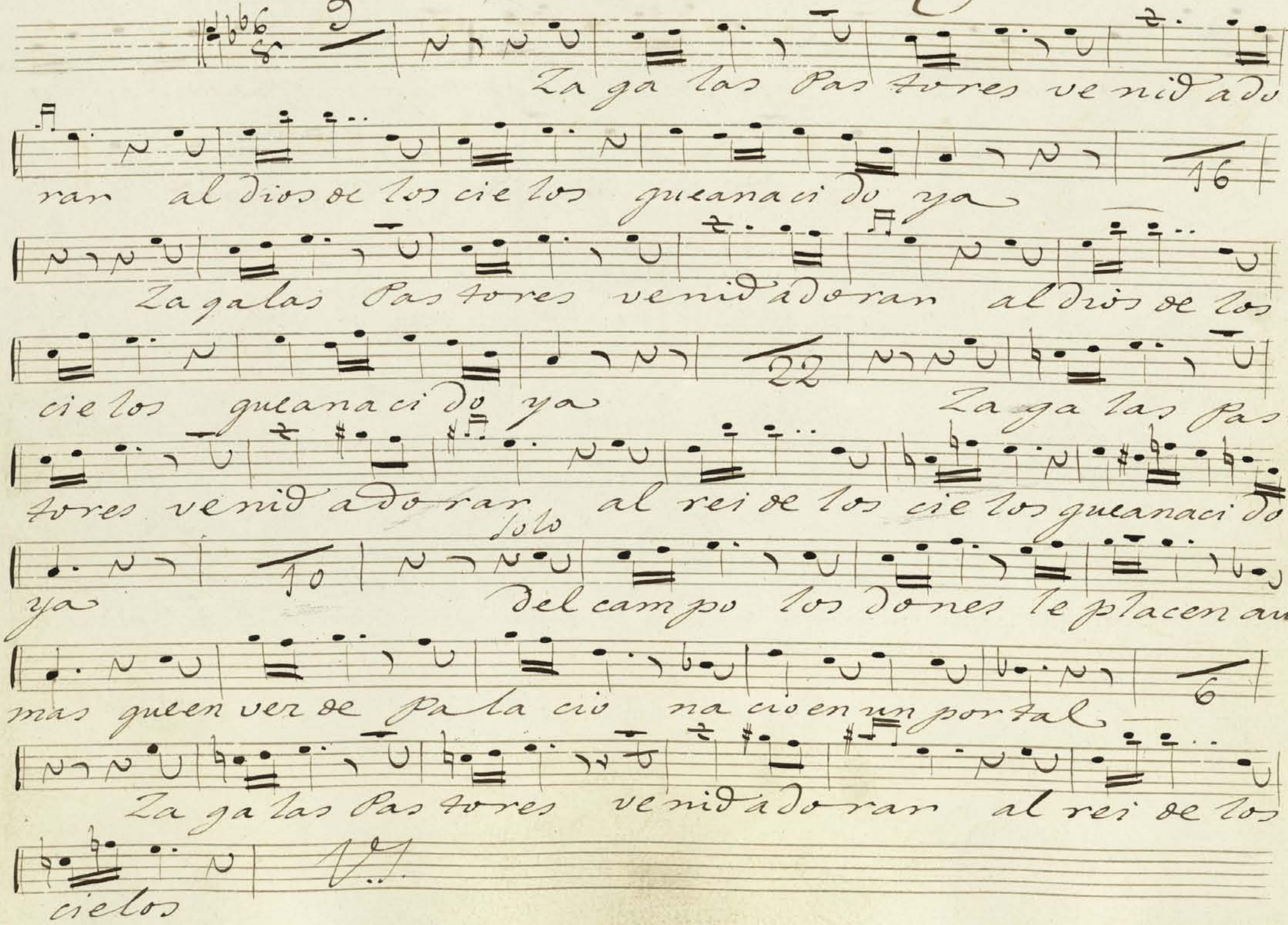

Ayuntamiento de Madrid

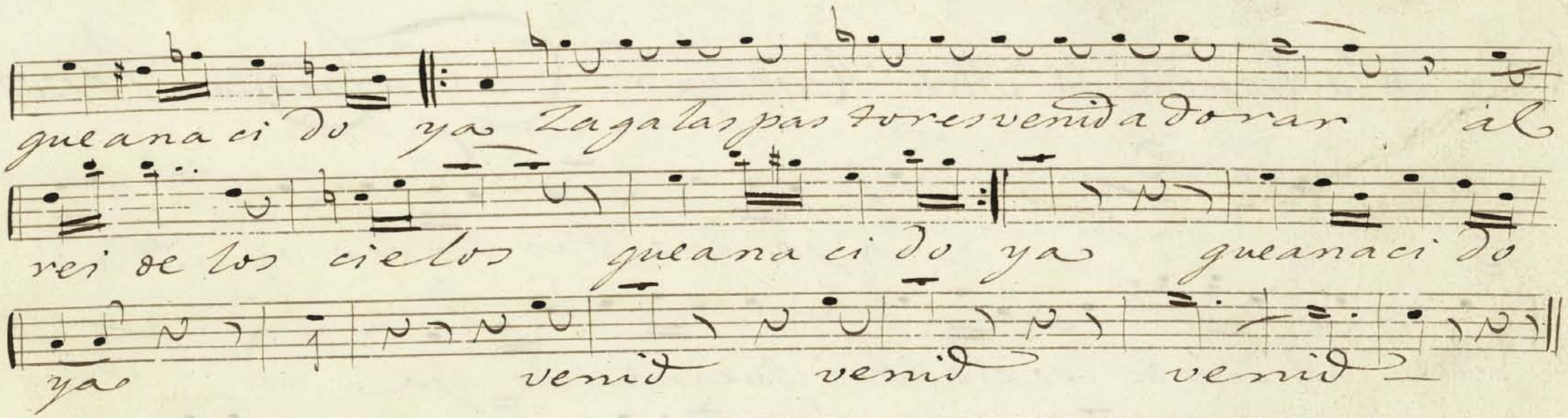

Ayuntamiento de Madrid

Mus 1-6

Coros en la Tragedia Aben Humeya. Cazar

Tenor 1.º

20 Solo

al eterno ensalzad Musul-

manes no ay mas dios sino el dios de Ysmael 12

Solo

a sua cen-to los i-do los ca-en-

su mergi-dos en san-gre se ven

14 Coro

y su dies-tra es termi-na al re vel-de

y la tier-ra le pos-tra a sus pies

al eterno ensalzad Musul ma-nes no ay mas

dios sino el dios de Ysmael al eterno ensal-

zad Musul ma-nes no ay mas dios sino el dios de Ysmael V.S.

1200005012

Ayuntamiento de Madrid

2

dios es fuerte su ra yo su ra — yo te —

med 2 dios es fuerte su ra — yo su

ra — yo te med dios es dios

Ayuntamiento de Madrid

MUS 1-6

Villasa Tenor 1º

Za ga las pas to res ve nid a do-

ran al dios de los cie los que a na ci do ya

Za ga las pas to res ve nid a do ran al dios de los

cie los que a na ci do ya

Za ga las pas-

to res ve nid a do rar al rei de los cie los que a na ci do

ya del cam po los do nes le pla cen aun

mas que en ver de pa la cio na cio en un por tal

Za ga las pas to res ve nid a do rar al rei de los

cie los

Ayuntamiento de Madrid

gueana ci do ya Zaga las pas tores venida do rar al

rei de los cielos gueana ci do ya gueana ci do

ya ve nid ve nid ve — nid

Ayuntamiento de Madrid

Mus 1-6

Blasco

Tenor 1º

1

20 Solo

al eterno ensalzad mu sul-

ma nes no ay mas dios si no el dios de Ysmael

12 Solo

a sua cen — to los i — do los

ca — en — su mergi dos en san —

gre se ven 14 Coro y su dies — tra es ter-

mi — na al re vel — de y la tier — ra le

postra a sus pies Solo al eterno ensal-

zad mu sul ma — nes — no ay mas dios si no el

dios de Ysmael

V.S.

Ayuntamiento de Madrid

al e ter noen sal rad Mu sul ma — nes

noay mas dios si noel dios de Yssrael

dios es fuerte su ra yo su ra — yo te

med dios es fuerte su ra —

yo su ra — yo te med dios es dios

Ayuntamiento de Madrid

Rovelli

Mus 1-6

Coro en la Tragedia Aben Humeya

Tenor 2.º

23

no ay mas dios si no el dios de Ysrrael

2

Dios me envi — a cla ma — va el Profe — ta

y su la — bio a dic — ta — do esta le — y

45

Dios es gran de ya —

bar ca el es pa cio

3

dios es fuer te ya —

bar ca el es pa cio

1

te med su ra

yo te med

3

dios es dios

Ayuntamiento de Madrid

Ayuntamiento de Madrid

Rovelli

Mus 1-6

Coro en la Tragedia Aben Humeya

Tenor 2º

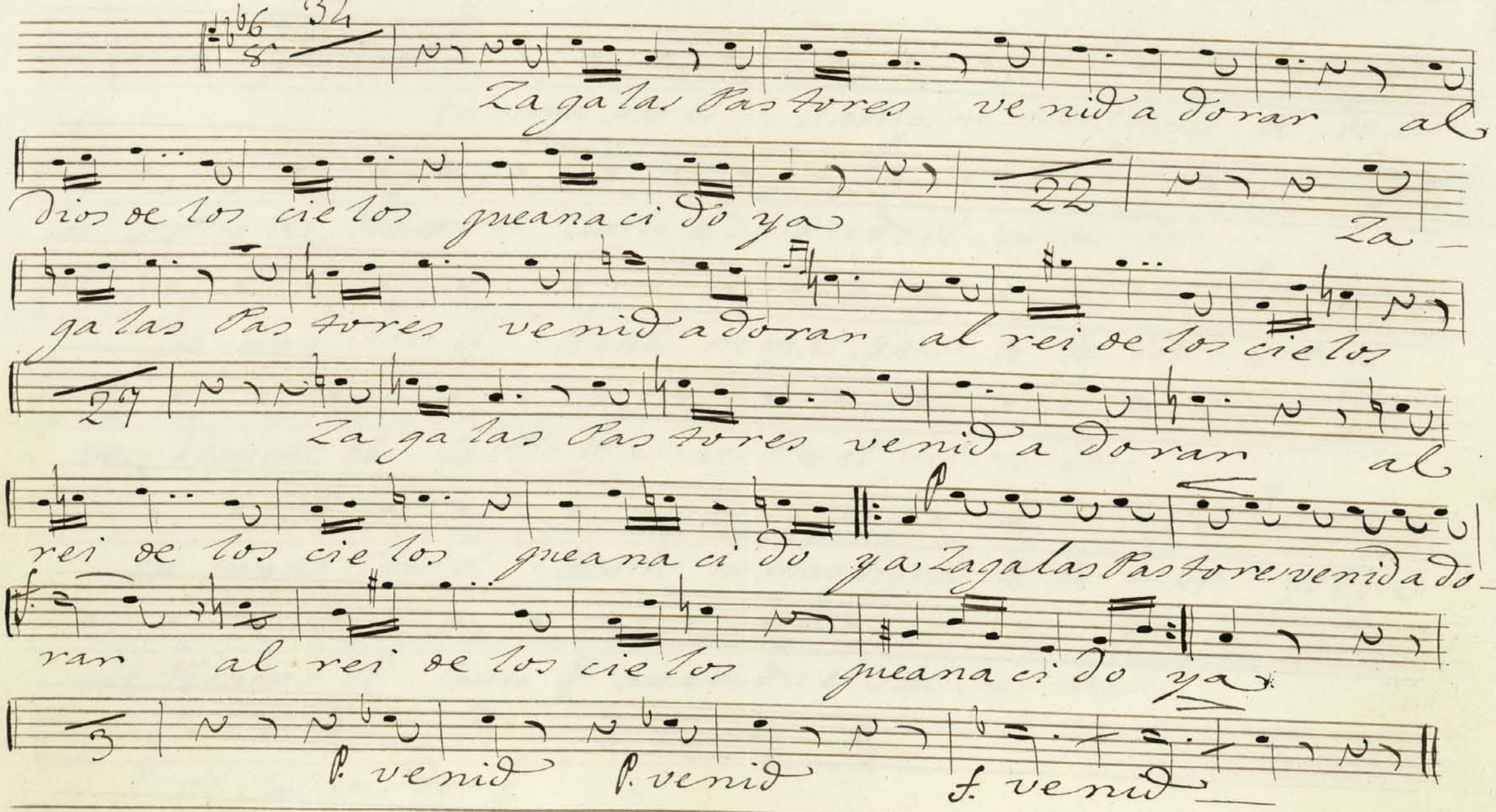

Ayuntamiento de Madrid

Ayuntamiento de Madrid

Mus 1-6

Coro en la Tragedia

Tenor 2º

18

p. f.

En juga Sion el llanto no mas Signos de do-

p. f. 20

lor y otra vez resuene el Canto q. ana cido el Salva dor

p. f. p.

En juga Sion el llanto no mas Signos de do lor y otra.

f. 20

vez resuene el Canto q. anacido el Salva dor

p. f. p.

En juga Sion el llanto no mas Signos de do - lor y otra

f. 2

vez resuene el Canto q. anacido el Salva dor

p. el Salva dor f.

Ayuntamiento de Madrid

Ayuntamiento de Madrid

Ceyant.
MUS-1-6
1

Coro en la tragedia Aben Humeya

Tenor 2º

23

no ay mas dios si no el dios de Ys

2

mael dios me envi — a cla ma — va el Pro —

fe ta — y su la — bio a dic —

ta — do esta le — y - - - - - - - - -

45

dios es gran de ya bar ca el es pa cio

dios es fuer te ya bar ca el es pa cio

te med su ra yo te med dios es

dios

Ayuntamiento de Madrid

Ayuntamiento de Madrid

Mus 1-6

Coro en la tragedia Aben Humeya

Tenor 2º

34

Za ga las Pas to res ve nid a do-

rar al dios de los cie los que a na ci do ya

22

Za ga las Pas to res ve nid a do rar al rei de los

cie los

27

Za ga las Pas to res ve nid a do-

rar al rei de los cie los que a na ci do ya Za ga las Pas-

to res ve nid a do rar al rei de los cie los que a na ci do

ya

3

ve nid ve nid ve nid

Ayuntamiento de Madrid

Ayuntamiento de Madrid

Mus 1-6

Coro en la Tragedia Aben Humeya — Tenor 2°

No ay mas Dios Sino el Dios de Ysrra el

Dios me envi- a cla- ma— va el Rio Je— ta

y su la biva dic- ta— do esta

le— y . — . . .

Dios es gran de ya—

barca el es pacio

Dios es fuerte ya—

barca el es— pacio

te— med su ra—

yo te med

Dios es

Dios

Ayuntamiento de Madrid

Ayuntamiento de Madrid

Mus 1-6

Coro en la tragedia Aben Humeya

Tenor 2.º

34

Zagalas Pastores venid a do-

ran al dios de los cielos que a nacido ya

22

Zagalas Pastores venid a dorar al rei de los

cielos

27

Zagalas Pastores venid a do-

rar al rei de los cielos que a nacido ya Zagalas Pas-

tores venid a dorar al rey de los cielos que a nacido

ya

3

venid venid venid

Ayuntamiento de Madrid

Ayuntamiento de Madrid

Mus 1-6

Coro en la Tragedia Aben Humeya

Tenor 2.º

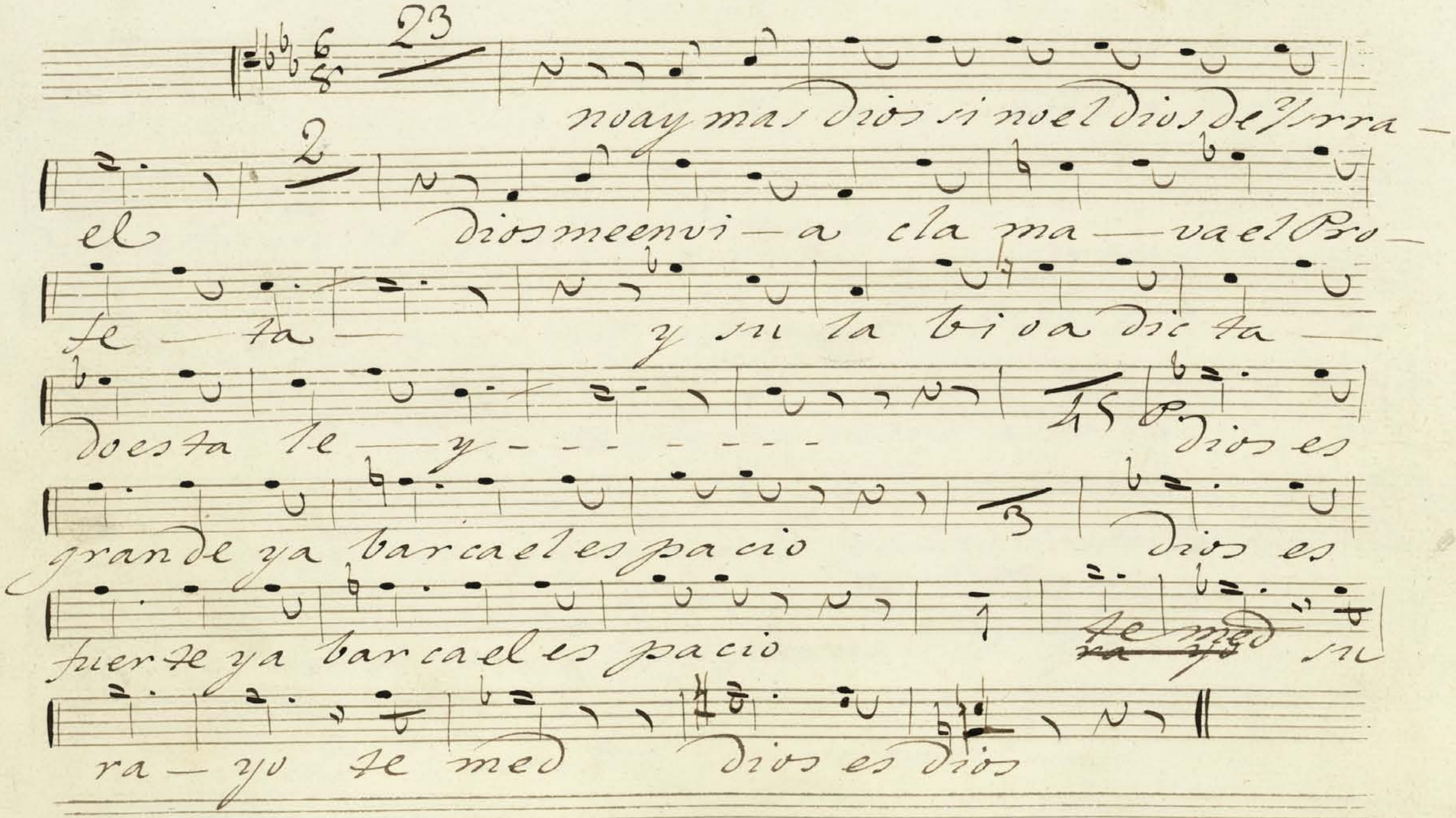

Ayuntamiento de Madrid

Ayuntamiento de Madrid

Mus 1-6

Coro en la tragedia Aben Humeya. Tenor 2.º

34

Za ga las Pas tores venid a do rar al

dios de los cie los que a na ci do ya

22

Za-

ga las Pas tores venid a do rar al rei de los cie los

27

Za ga las Pas tores venid a do rar al

rei de los cie los que a na ci do ya Za ga las Pas tores venid a do-

rar al rei de los cie los que a na ci do ya

3

venid venid venid

Ayuntamiento de Madrid

Ayuntamiento de Madrid

MUS 1-6

Coro en la Tragedia Aben Humeya

Bajo

23

No ay mas Dios sino el Dios de Yrra el —

21

el Pro-fe- ta gri-to a las na cio- nes

Dios — — le — man — — da mo-

vir - o cre ed

23

Dios es grande ya

bar ca el es- pacio

Dios es fuerte ya

bar ca el es- pacio

te med su va-

yo te med Dios es Dios.

Ayuntamiento de Madrid

Ayuntamiento de Madrid

Mus 1-6

Coro en la tragedia Aben Humeya — Bajo.

34

Zaga las Pastores venid a dorar al

dios de los cielos que a nacido ya 22 Zaga las Pas-

tores venid a dorar al rei de los cielos que a nacido

ya 2 Monarcas de oriente van pronto a llegar y

ricas ofrendas al niño traeran 14 Za-

ga las Pastores venid a dorar al rei de los cielos

que a nacido ya Zaga las Pastores venid a dorar al rei de los

cielos que a nacido ya 2 que a nacido ya ve-

nid venid venid

Ayuntamiento de Madrid

Ayuntamiento de Madrid

MUS 1-6
3

Coro en la Tragedia Aben Humeya. Bajo 2º

10

Cantemos Cantemos

4

enjugasion el llanto no mas signos de dolor yotra

vez resuene el canto que anacido el salvador

20

enjugasion el llanto no mas signos de dolor yotra vez resuene el

canto que anacido el salvador no es ya el dios de venganza cuya

diestra ciudades en pavesas convertia hoy cual astro venefico se-

muestra y cielo y tierra innunda en alegria i cielo i

tierra innunda en alegria enjugasion el llanto no mas signos de dolor yotra

vez resuene el canto que anacido el salvador el salvador el salvador - - - -

Ayuntamiento de Madrid

Ayuntamiento de Madrid

MUS 1-6

~~Comedia~~ Coro. en la Tragedia Aben Humeya

Bajo.

23

No ay mas Dios sino el Dios de Ysrrael

21

el Profe — ta grito a las naciones

Dios — le — man — — da morir

o cre ed

23

Dios es grande ya barca el es—

pacio

3

Dios es fuerte ya barca el es—

pacio

te — med su va — yo te—

med Dios es Dios

Ayuntamiento de Madrid

Ayuntamiento de Madrid

Mus 1-6

Coro en la tragedia Aben Humeya — Bajo.

34

Zagalas Pastores venid a dorar al
dios de los cielos que a nacido ya 22 Zagalas Pas-
tores venid a dorar al rei de los cielos que a nacido
ya 2 Monarcas de Oriente van pronto a llegar y
ricas ofrendas al niño traeran 14 Za-
galas Pastores venid a dorar al rei de los cielos
que a nacido ya Zagalas Pastores venid a dorar al rei de los
cielos que a nacido ya 2 que a nacido ya venid ve
nid venid

Ayuntamiento de Madrid

Ayuntamiento de Madrid

MUS 1-6

Coro en la tragedia Aben Humeya

Bajo 3º

lantemos lantemos en juga sion el

llanto no mas signos de do lor yo tra vez re suene el canto que ana-

ci do el sal va dor en juga sion el llanto no mas signos de do-

lor yo tra vez re sue ne el canto que ana ci do el sal va dor no es ya el

dios de venganza cu ya diestra ciu da des en pa ve sas con ver tia hoy cual

astro vene fico se muestra y cielo y tierra inmunda en ale-

gria i cielo i tierra inmunda en ale gria en juga sion el

llanto no mas signos de do lor yo tra vez re suene el canto que ana-

ci do el sal va dor el sal va dor el sal va dor- - -

Ayuntamiento de Madrid

Ayuntamiento de Madrid

L. 3. N. 134.

1° Acto

Mos 1-6

Violin 1.° 1.°

Coro en la Tragedia

Aben Humeya.

Con 6 Violines, Violas, Flautas, Oboe, Clarin.s, Cornos, Fagotti, Cornetin, Trombons, Timpani, Bajo 2. é Viol.lo

1200005012

Ayuntamiento de Madrid

timpani

fagot

voz

no hay madera sino el dios

cornetin

Ayuntamiento de Madrid

p. crescendo

f.

Ayuntamiento de Madrid

Ayuntamiento de Madrid

MUS 1-6

Coro en la tragedia Aben Humeya. V.n 1.o

2.o Acto

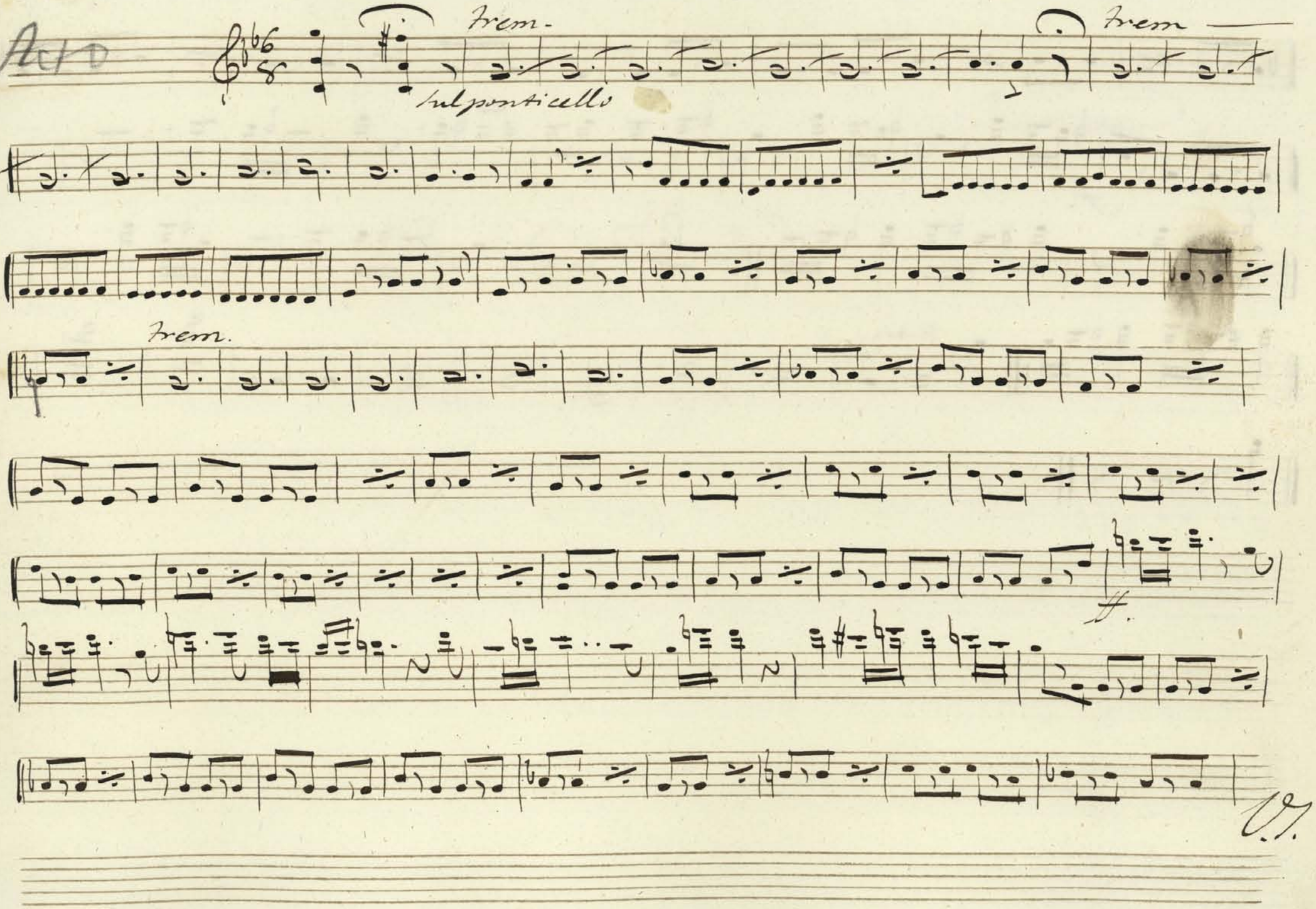

Ayuntamiento de Madrid

ff.

2

tasto:

Ayuntamiento de Madrid

MUS 1-6

3° Acto

Nº 7

En la Tragedia

Aben Humeya

Ayuntamiento de Madrid

arco

Ayuntamiento de Madrid

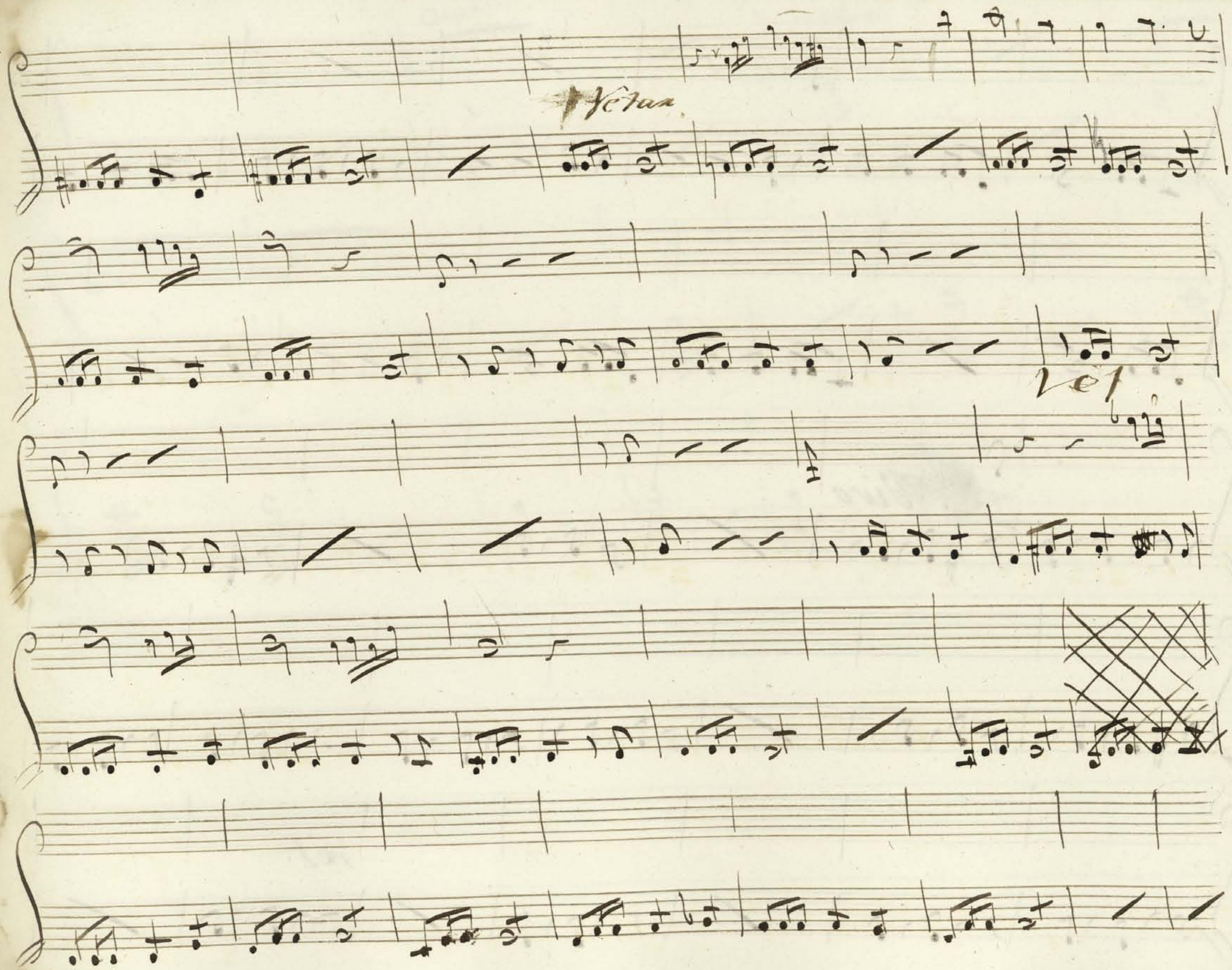

Ayuntamiento de Madrid

Vivo

Vel.

Ayuntamiento de Madrid

Arp.

Ayuntamiento de Madrid

Ayuntamiento de Madrid

MUS 1-6

Coro en la tragedia Aben Humeya

Violin 1.º

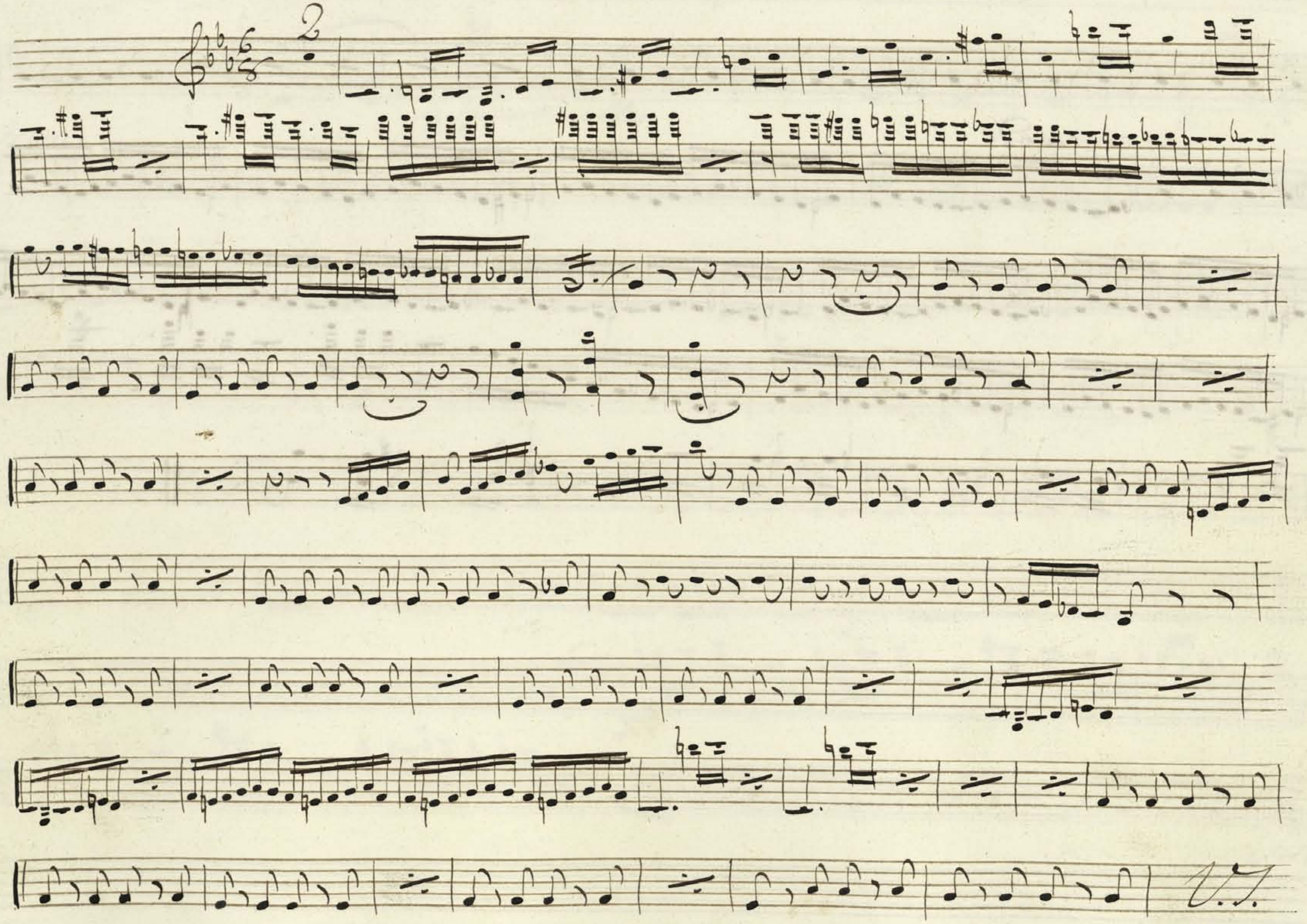

1200005012

Ayuntamiento de Madrid

p. crescendo

Ayuntamiento de Madrid

MUS. 1-6

Coro en la tragedia Aben Humeya

Vno 1.º

frem.

sul ponticello

frem

frem

Ayuntamiento de Madrid

Ayuntamiento de Madrid

Violin 3.° en la tragedia Aben Humeya

Ayuntamiento de Madrid

Ayuntamiento de Madrid

Mus 1-6

Coro en la tragedia Aben Humeya.

Violin 1.º

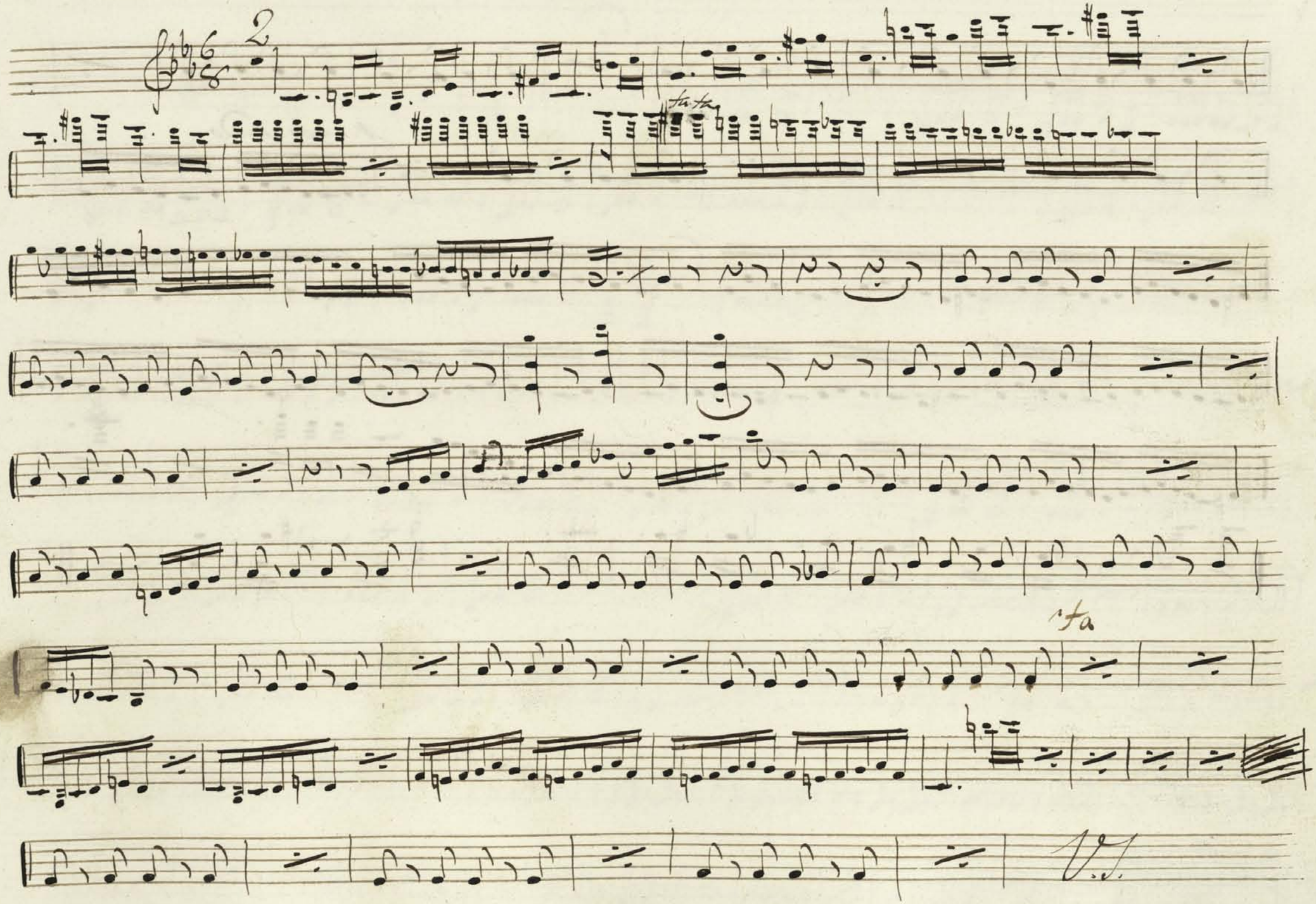

Ayuntamiento de Madrid

p. crescendo

Ayuntamiento de Madrid

MUS 1-6
5

V.n 1.º en la tragedia Aben Humeya

Ayuntamiento de Madrid

Ayuntamiento de Madrid

Mus 1-6

Coro en la tragedia Aben Humeya

V.º 2.º

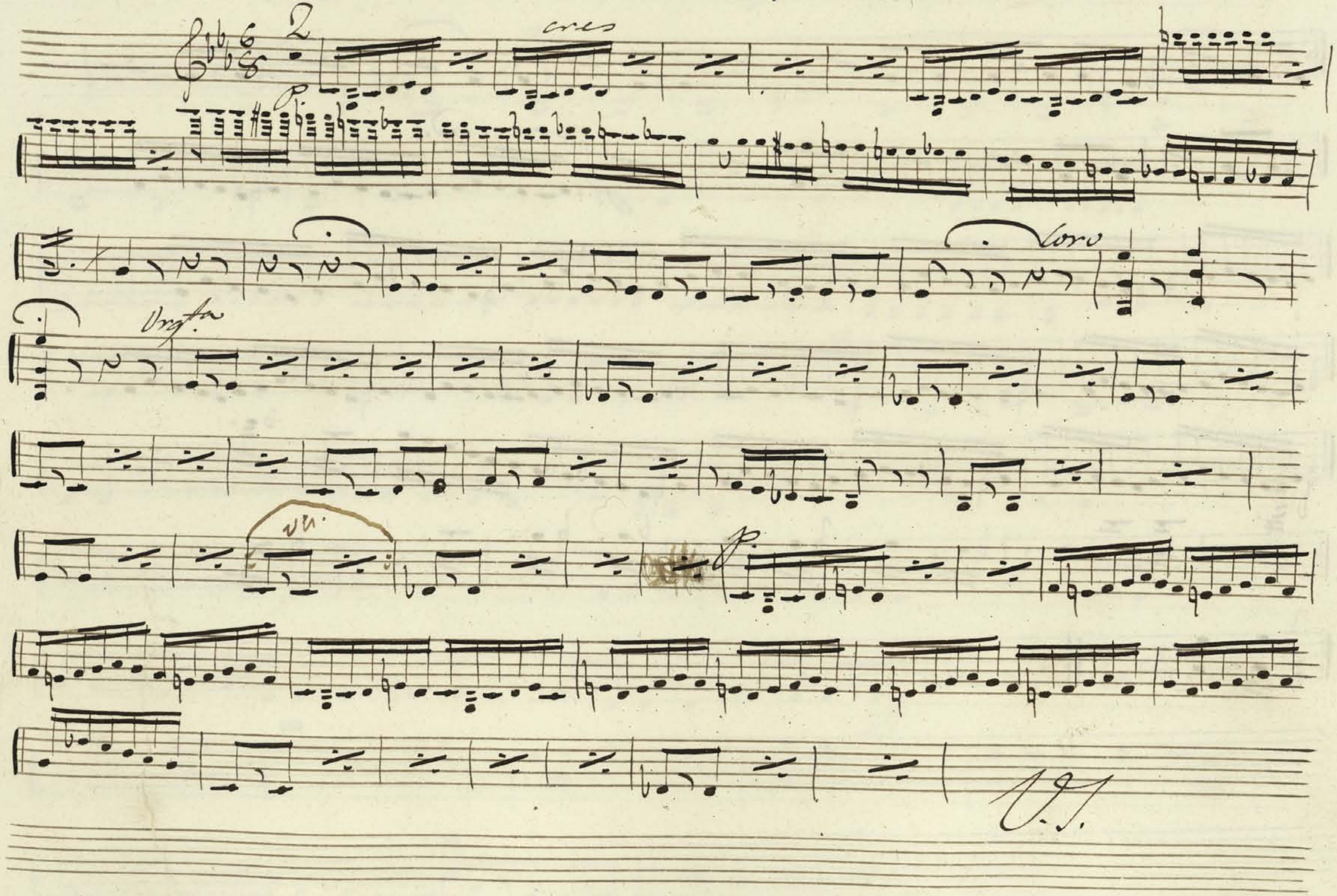

Ayuntamiento de Madrid

crescendo

p.

Ayuntamiento de Madrid

MUS 1-6

Coro en la tragedia Aben Humeya

Vn. 2o.

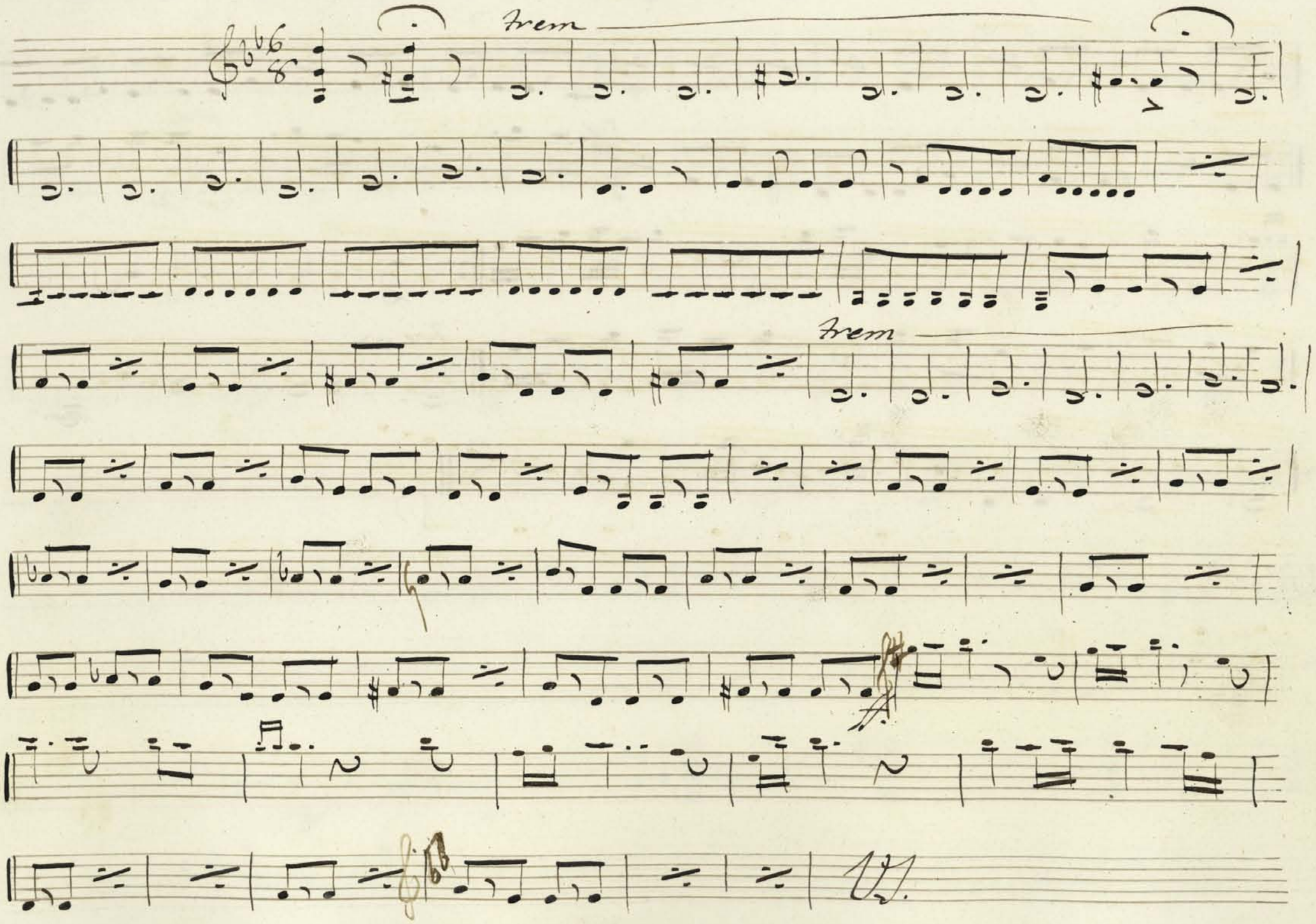

Ayuntamiento de Madrid

ff

trem

Ayuntamiento de Madrid

MUS 1-8
3

V.n 2.º tragedia aben humeya

Ayuntamiento de Madrid

Ayuntamiento de Madrid

MUS 1-6

Coro en la tragedia Aben Humeya.

Violin 2.º

Coro

Orgta

V.S.

Ayuntamiento de Madrid

p

p. crescendo

p

Ayuntamiento de Madrid

MUS 1-6

Coro en la tragedia Aben Humeya

V.n 2.o

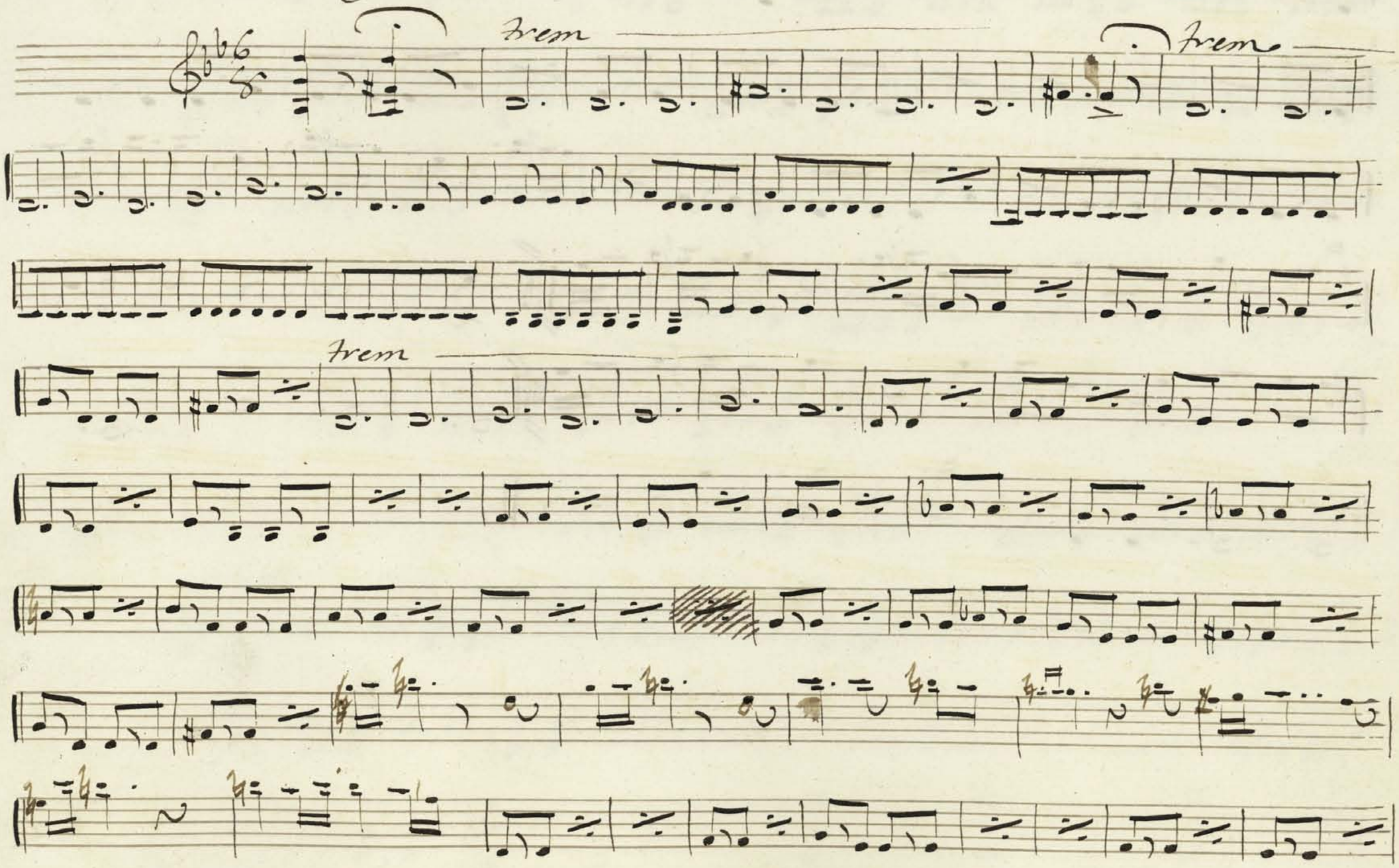

V.S.

Ayuntamiento de Madrid

Ayuntamiento de Madrid

Violin 2.º tragedia aben humeya

más vivo

Ayuntamiento de Madrid

Ayuntamiento de Madrid

MUS 1-6

Coronla tragedia Aben Humeya

V. 2.º

Ayuntamiento de Madrid

perescendo

re

Ayuntamiento de Madrid

Mus 1-6

Coro en la tragedia Aben Humeya

Vn 2º 2

trem

trem

trem

Ayuntamiento de Madrid

la

Ayuntamiento de Madrid

MUS 1-6

En la Tragedia Aben Humeya

Ayuntamiento de Madrid

Ayuntamiento de Madrid

Mus 1-6

Coro en la tragedia Aben Humeya. Violas

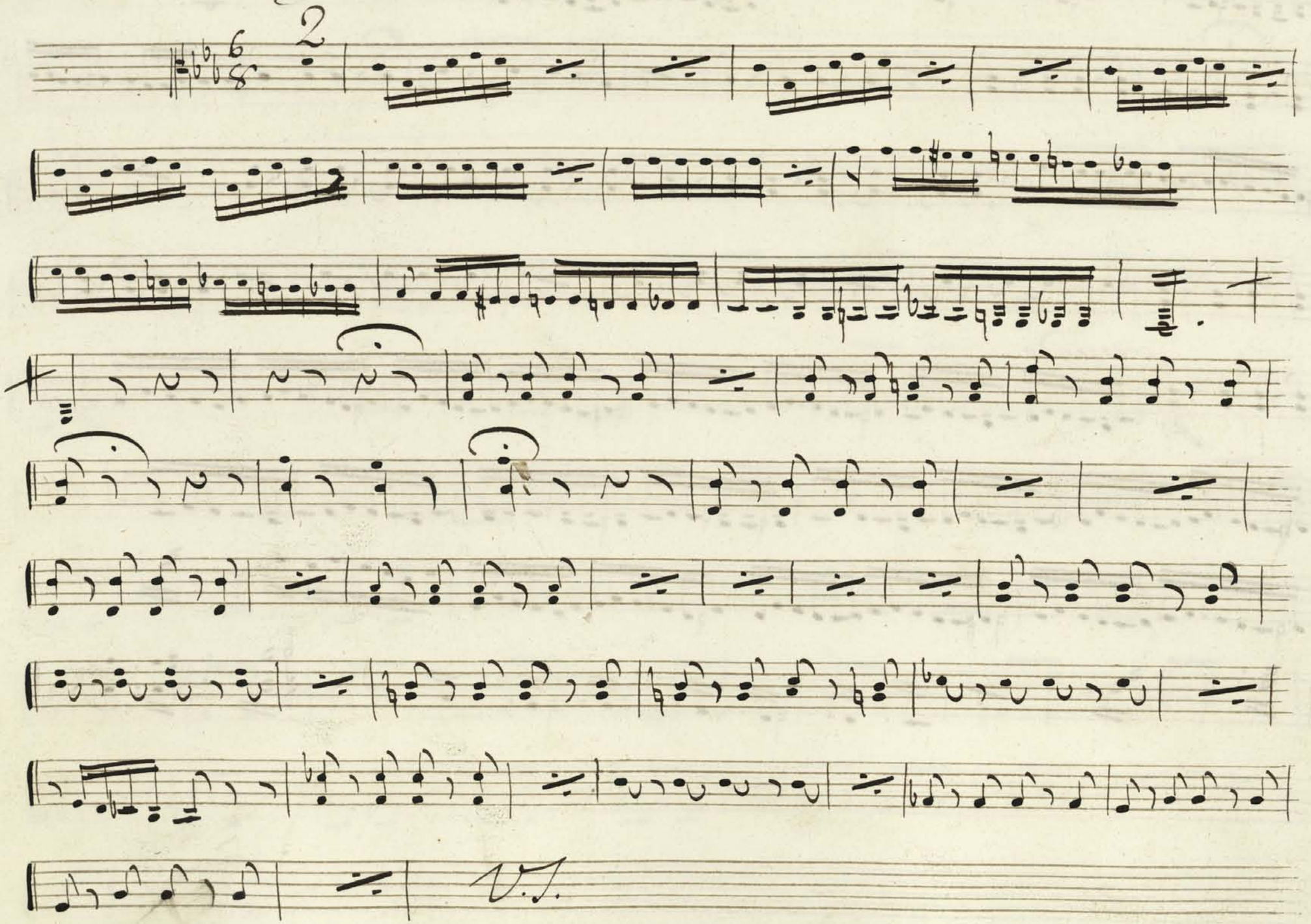

Ayuntamiento de Madrid

crescendo

Ayuntamiento de Madrid

MUS 1-6
2

Coro en la tragedia Aben Humeya.

Viole

trem

trem

trem

Ayuntamiento de Madrid

Ayuntamiento de Madrid

MUS 1-6

En la Tragedia Aben Humeya

Pilay

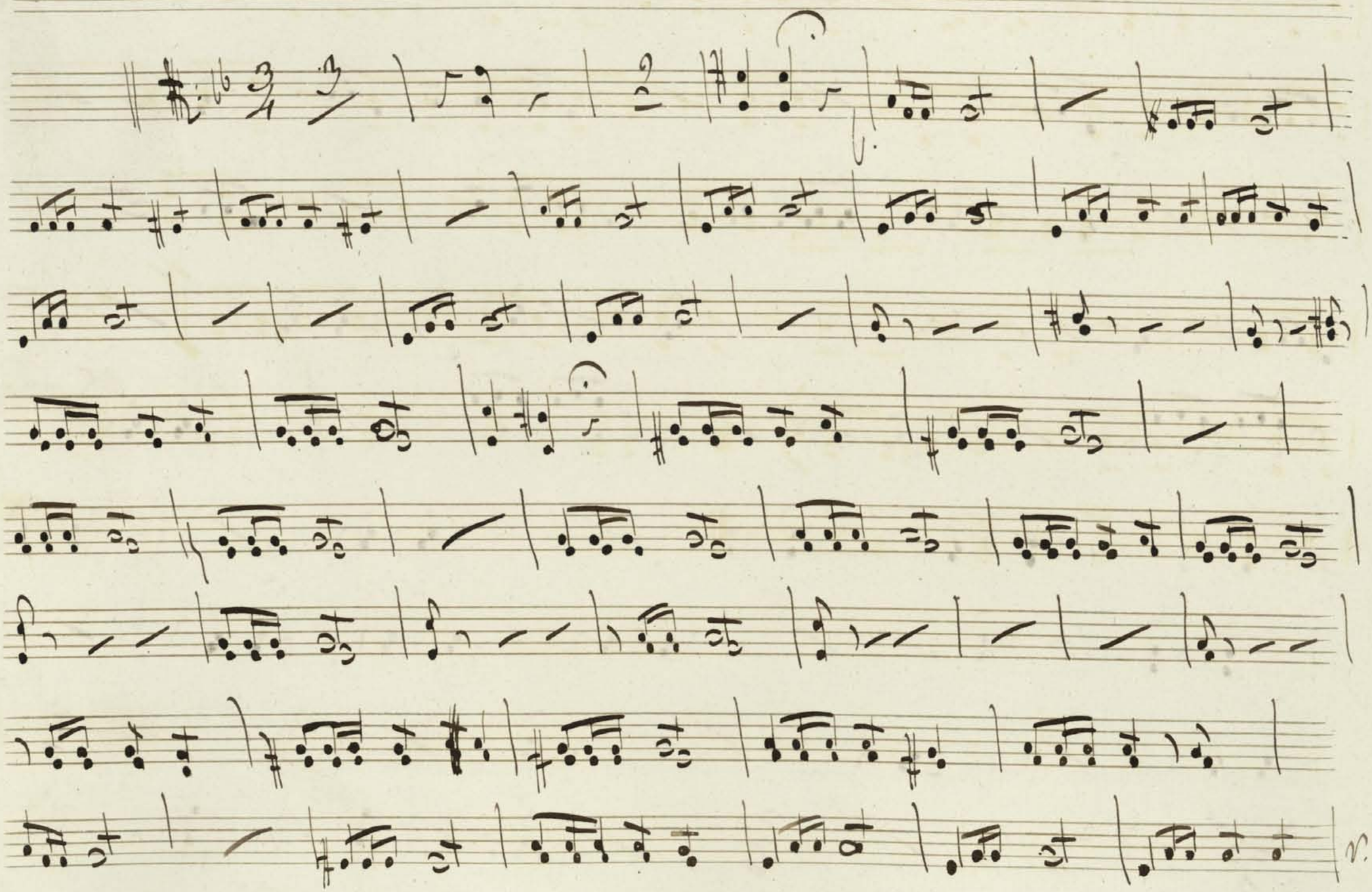

v. v.

Ayuntamiento de Madrid

Ayuntamiento de Madrid

MUS 1-6

Coro en la tragedia Aben Humeya

Flautin 1

Ayuntamiento de Madrid

Ayuntamiento de Madrid

MUS 1-6

Coro en la tragedia Aben Humeya

Flauta 2ª

Ayuntamiento de Madrid

MUS 1-6

Coro en la tragedia Aben Humeya

Flauta 1

Ayuntamiento de Madrid

Ayuntamiento de Madrid

MUS 1-6

Coro en la tragedia Aben Humeya

Flauta 2ª

Ayuntamiento de Madrid

Ayuntamiento de Madrid

Mus 1-6

Coro en la tragedia Aben Humeya

Clarinete 1.º

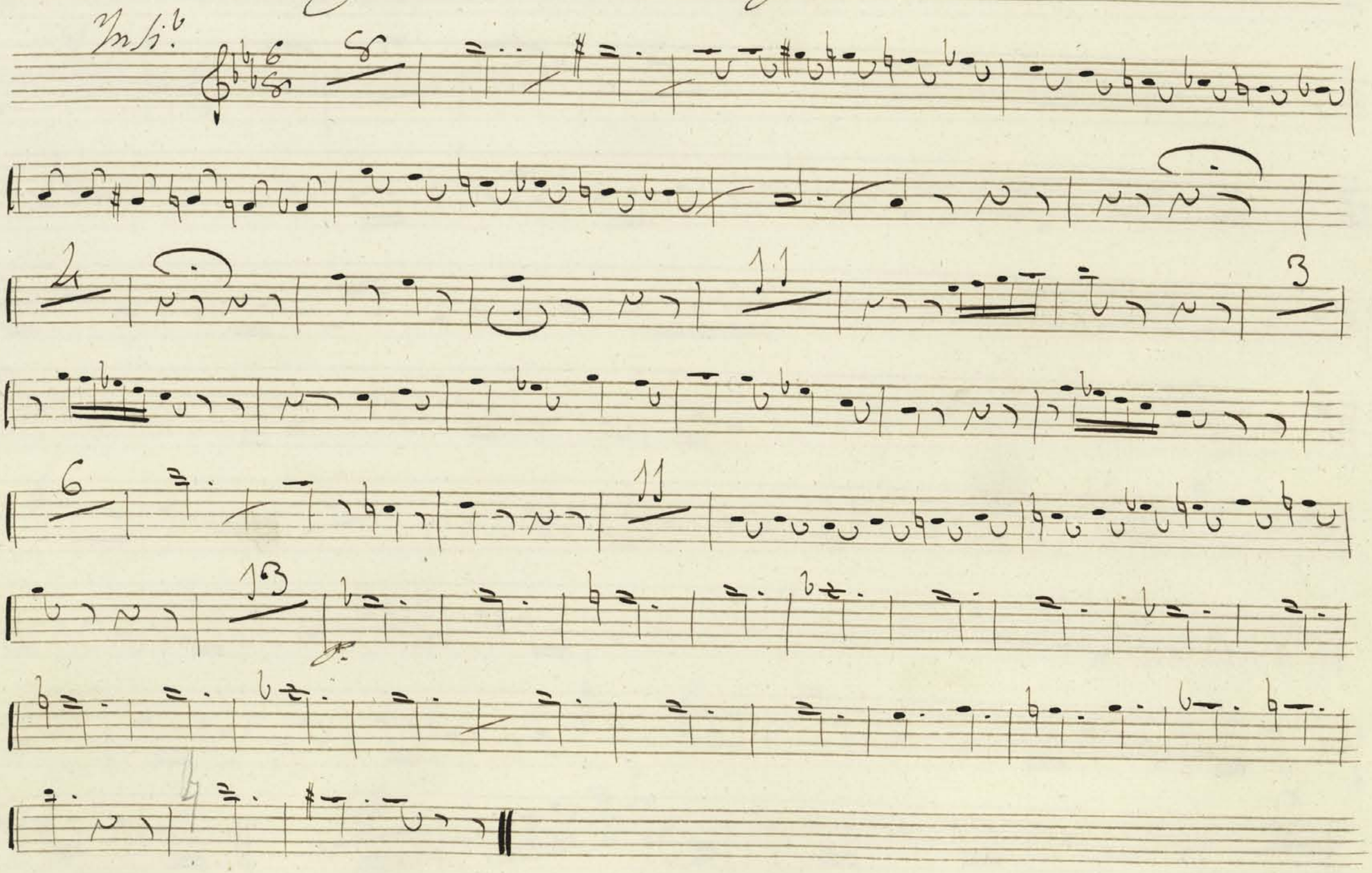

Ayuntamiento de Madrid

Ayuntamiento de Madrid

Mus 1-6

Coro en la tragedia Aben Humeya

Clar.e 1.o

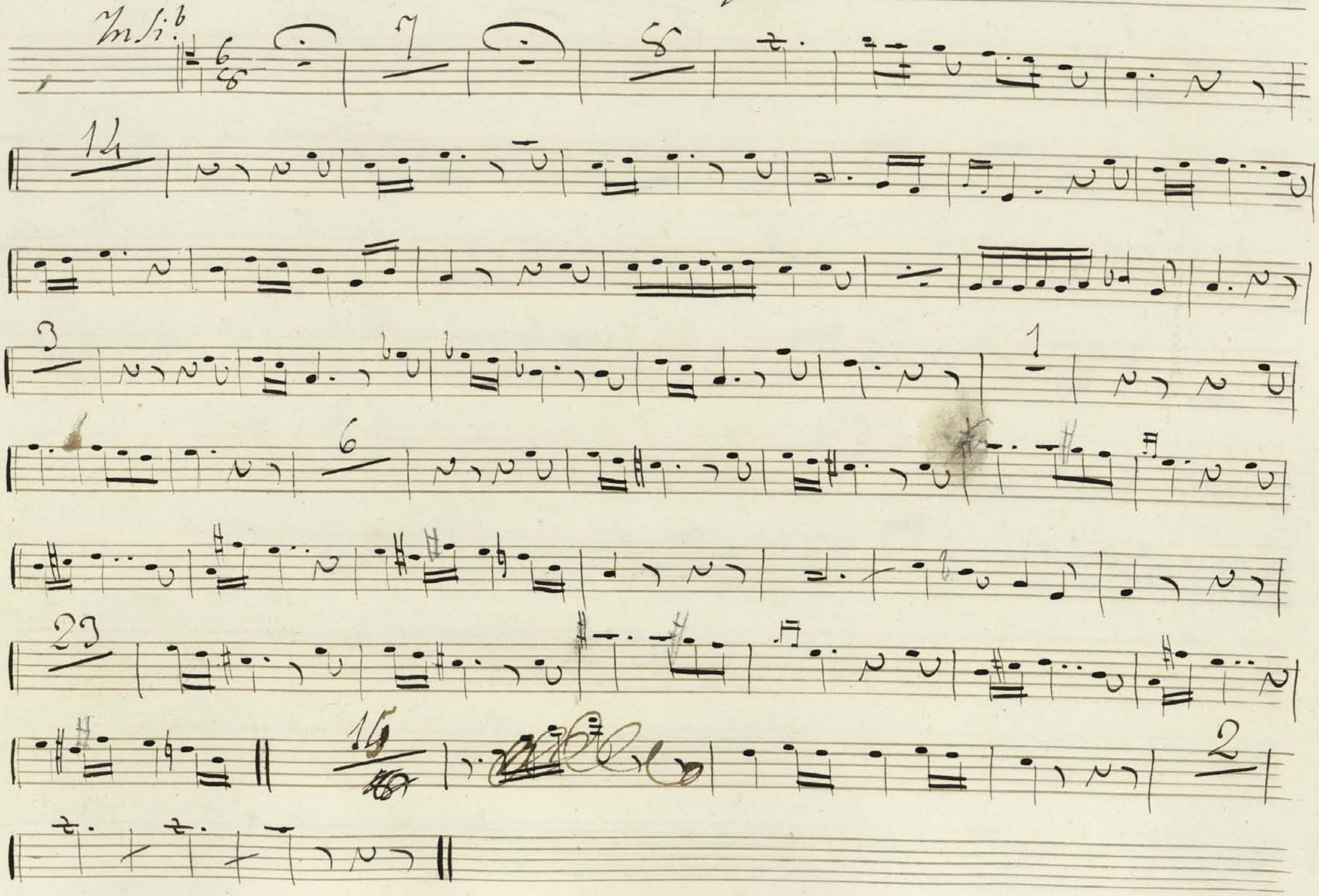

Ayuntamiento de Madrid

Ayuntamiento de Madrid

MUS 1-6

Coro en la tragedia Aben Humeya

Clar.e 2.o

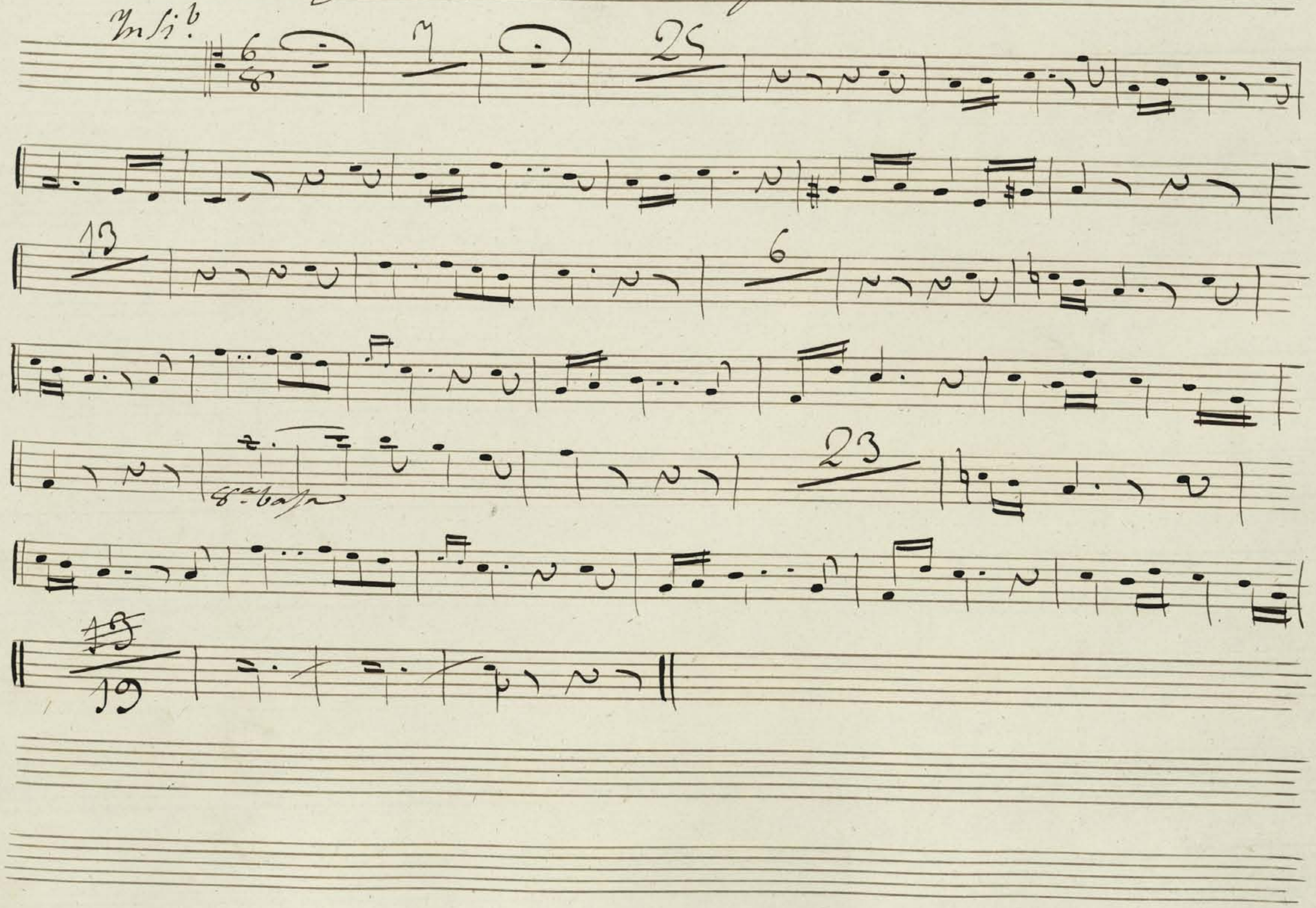

Ayuntamiento de Madrid

Ayuntamiento de Madrid

MUS 1-6

En la tragedia Aben Humeya

Oboe

Ayuntamiento de Madrid

Ayuntamiento de Madrid

Mus 1-6

Coro en la tragedia Aben Humeya

Fagot.

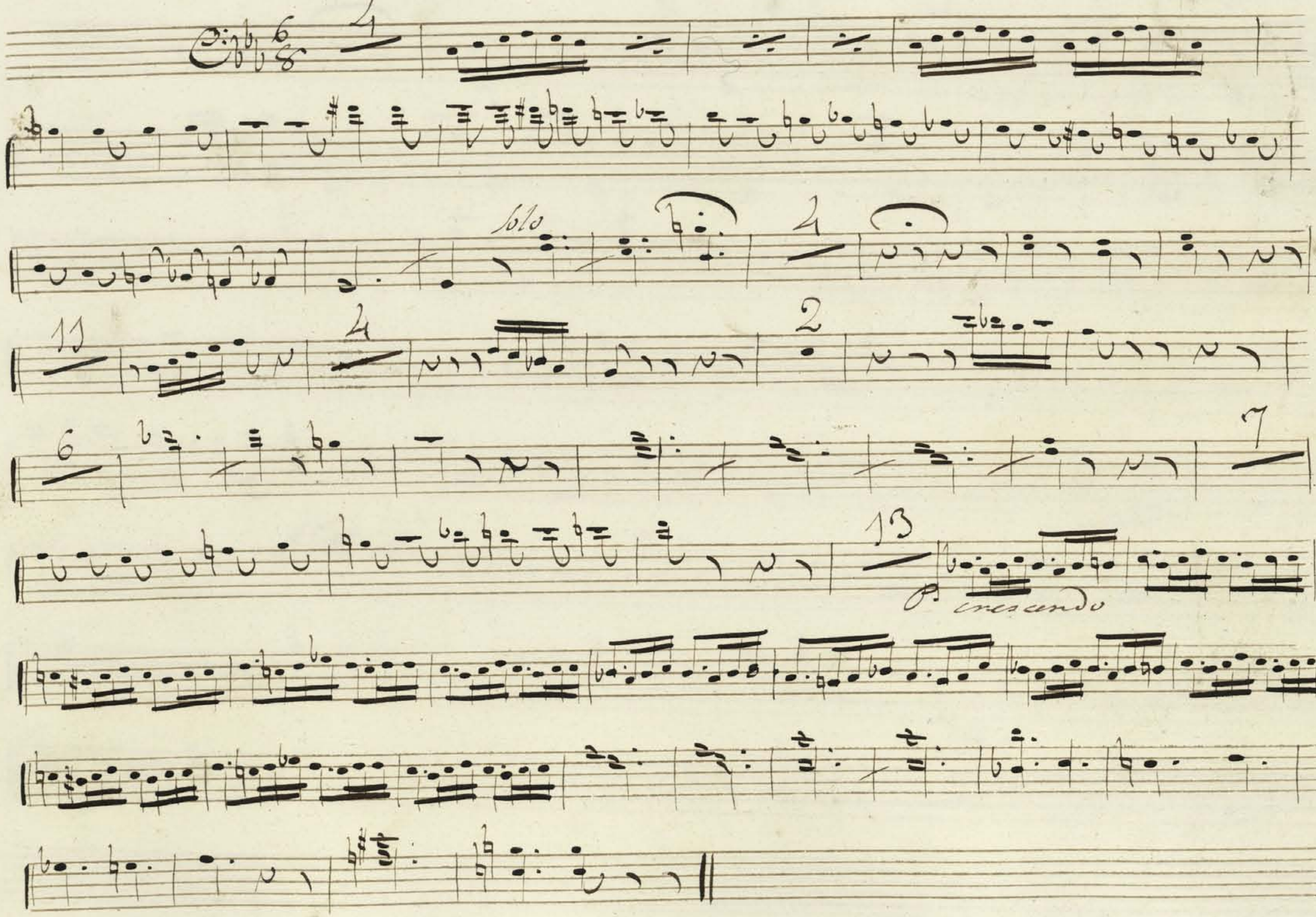

Ayuntamiento de Madrid

Ayuntamiento de Madrid

Mus 1-6

Coro en la tragedia Aben Humeya

Fagot

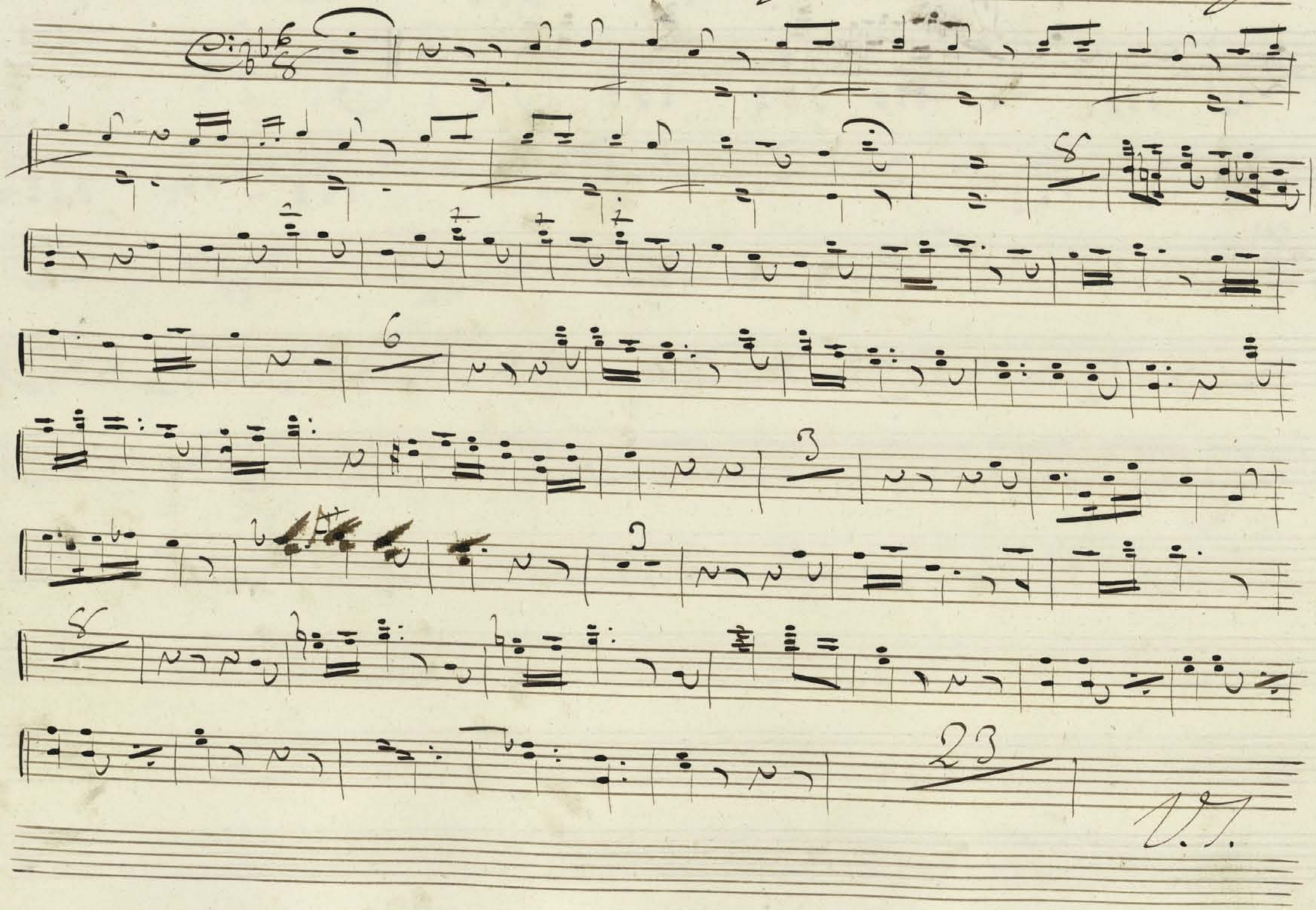

Ayuntamiento de Madrid

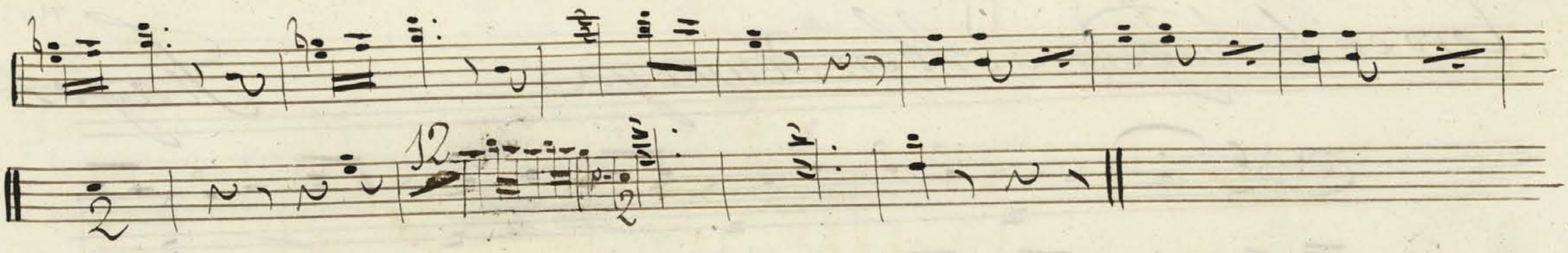

Ayuntamiento de Madrid

Mvs 1-6

Coro en la Tragedia Aben Humeya

Cornetin

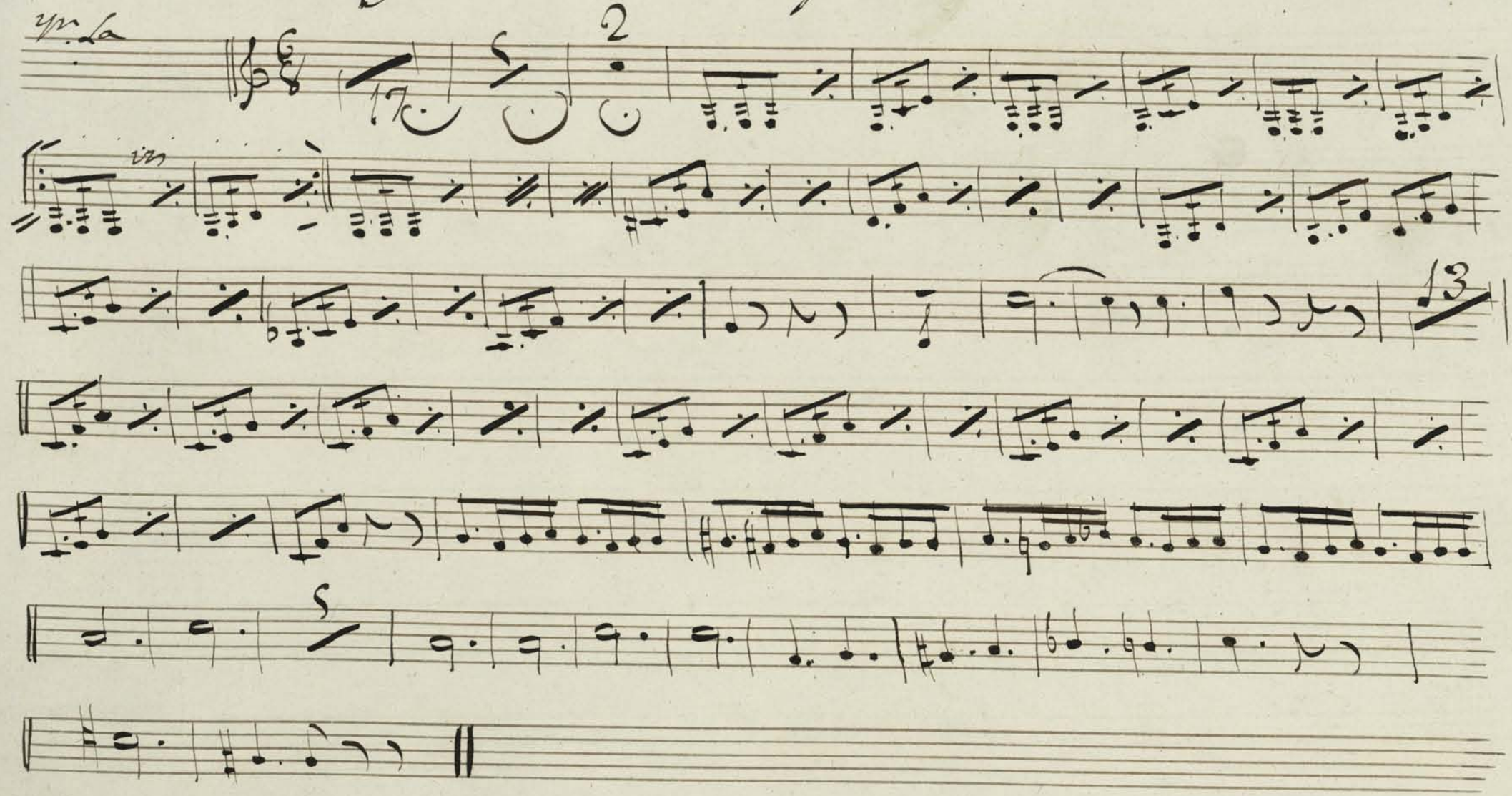

120000507

Ayuntamiento de Madrid

Ayuntamiento de Madrid

MUS 1-6

Coro en la tragedia Aben Humeya

Corno 1.º

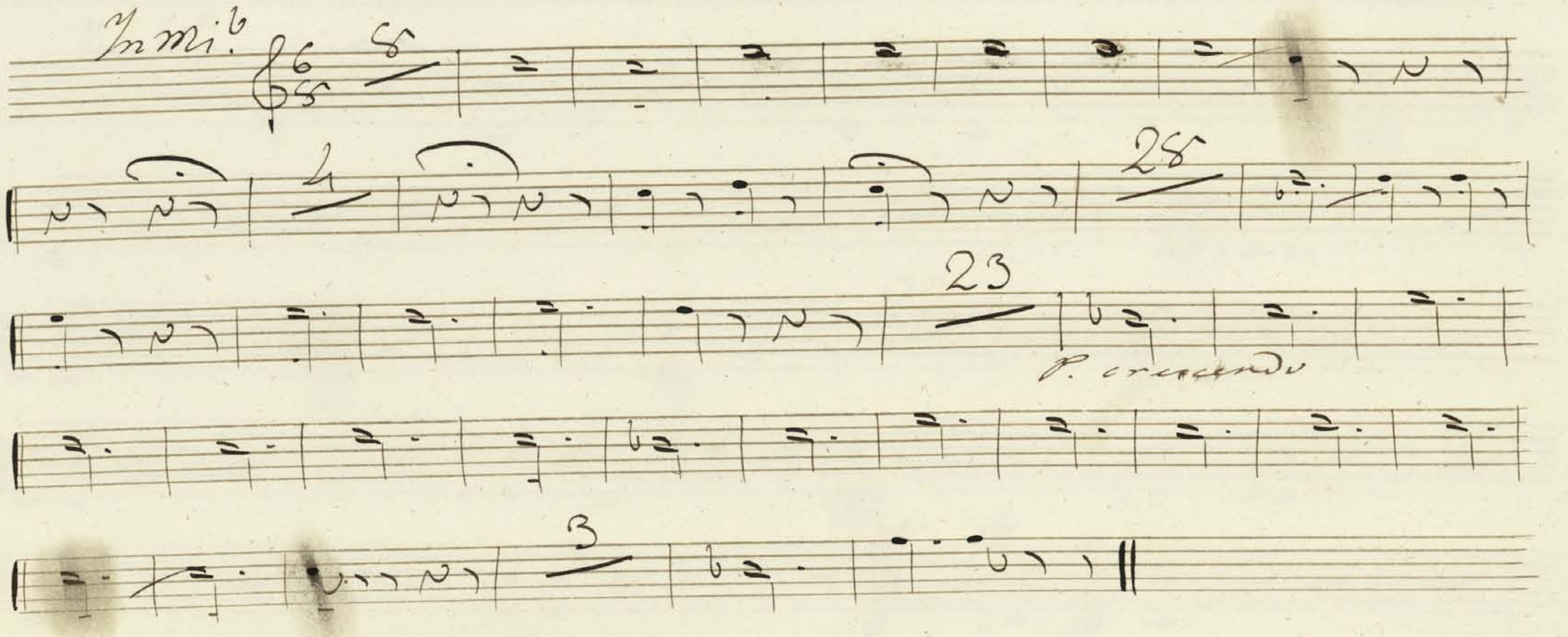

Ayuntamiento de Madrid

Ayuntamiento de Madrid

MUS 1-6

Coro

Corno 1.º 2

In bb.

16

22

26

12.

Ayuntamiento de Madrid

Ayuntamiento de Madrid

MUS 1-6

Corno 2.º

1

Coro en la tragedia Aben Humeya

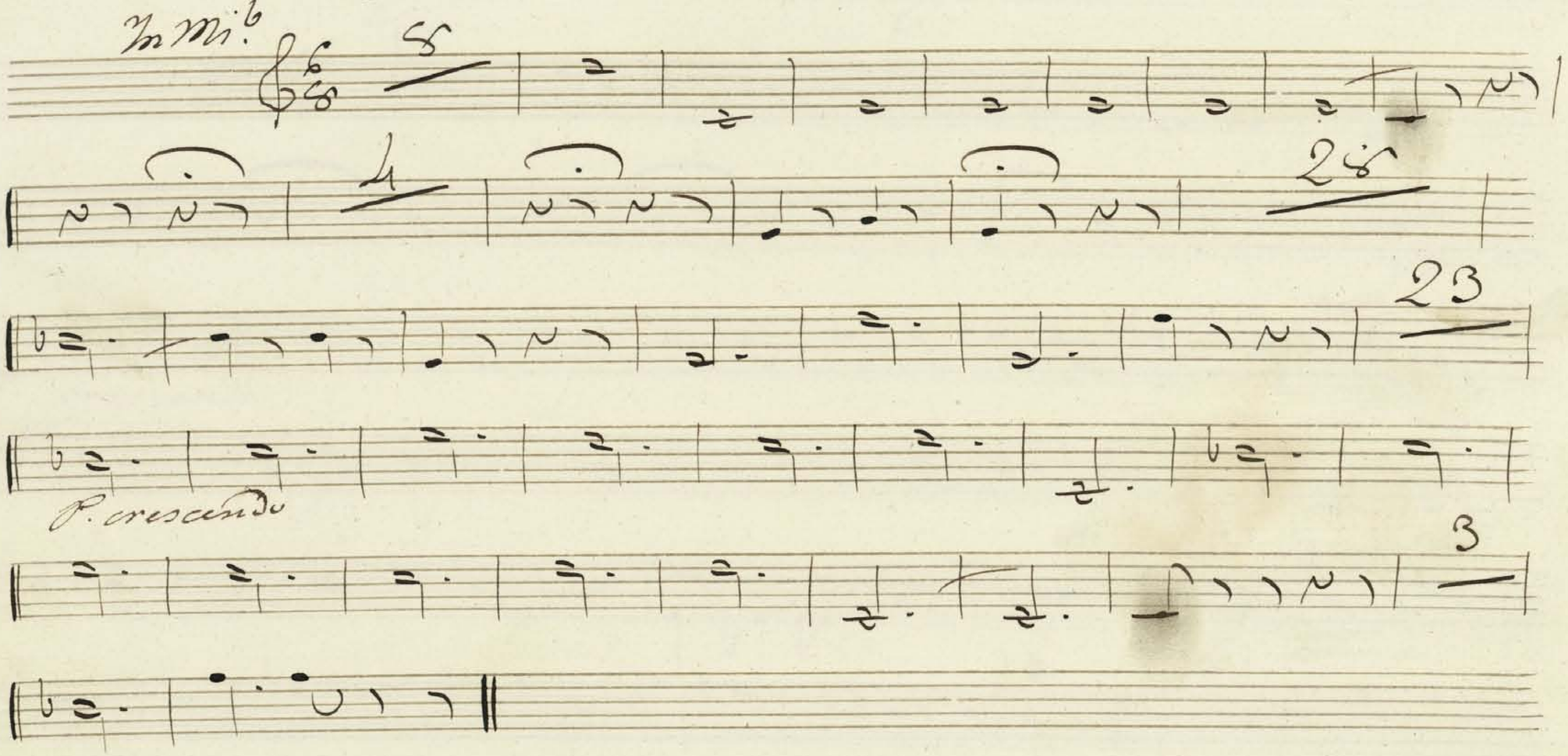

Ayuntamiento de Madrid

Ayuntamiento de Madrid

Mus 1-6

Coro en la tragedia Aben Humeya

Tromboni

12

4

58

p. crescendo

Ayuntamiento de Madrid

Ayuntamiento de Madrid

Mus 1-6

Coro en la tragedia Aben Humeya

Bajo.

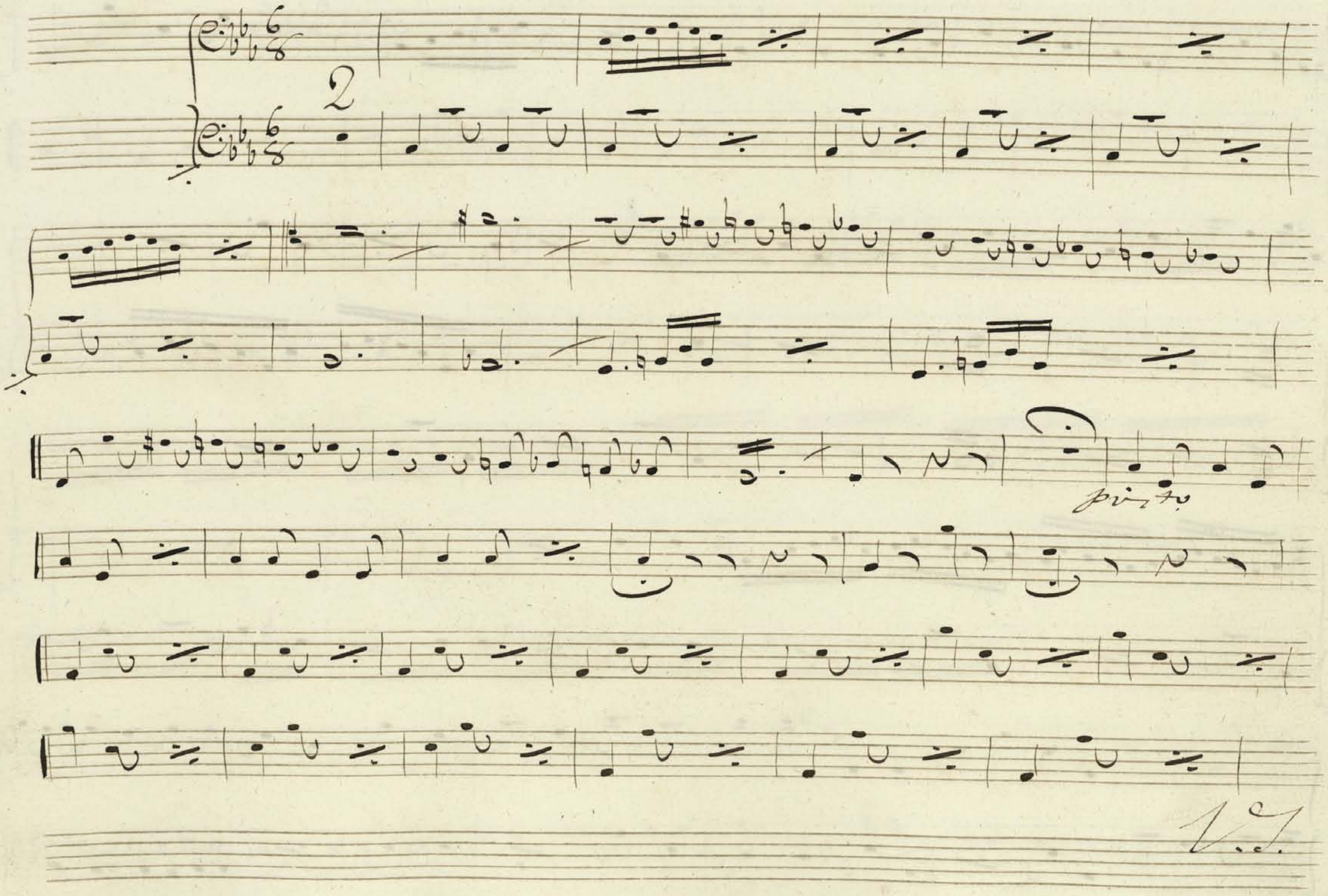

V.S.

1200005012

Ayuntamiento de Madrid

Ayuntamiento de Madrid

Ayuntamiento de Madrid

Ayuntamiento de Madrid

MUS. 1-6

Coro en la Tragedia Aben Humeya

Bajo.

Trem

Ayuntamiento de Madrid

la tragedia Aben Humeya Bajo e b.llo

Ayuntamiento de Madrid

Con Violines 6., Violas, Flautas, Oboe, Clarinetes, Cornos, Fagotti, Cornetin, Tromb.ni, Timpani, y Bajo 2. y Viol.llo

Ayuntamiento de Madrid

MUS 1-6

Coro enla Tragedia Aben Humeya

Baxo.

Ayuntamiento de Madrid

arriba.

Ayuntamiento de Madrid

MUS 1-6

Coro en la Tragedia Aben Humeya

Bajo.

Ayuntamiento de Madrid

Ayuntamiento de Madrid

MVS 1-6

En la tragedia Aber Humeyo

Bajo y Vlo

Ayuntamiento de Madrid

Ayuntamiento de Madrid

Con en la tragedia Aben Humeya.

Timpani

in Do.

in Sol.

Ayuntamiento de Madrid

Ayuntamiento de Madrid