Leg.º 16 N.º 7

Mus 34-16

(Leg.º 5.º n.º 13)

1

Com.ª

El amor constante.

y Eurice y orfeo

De Laserna.

13

Ayuntamiento de Madrid

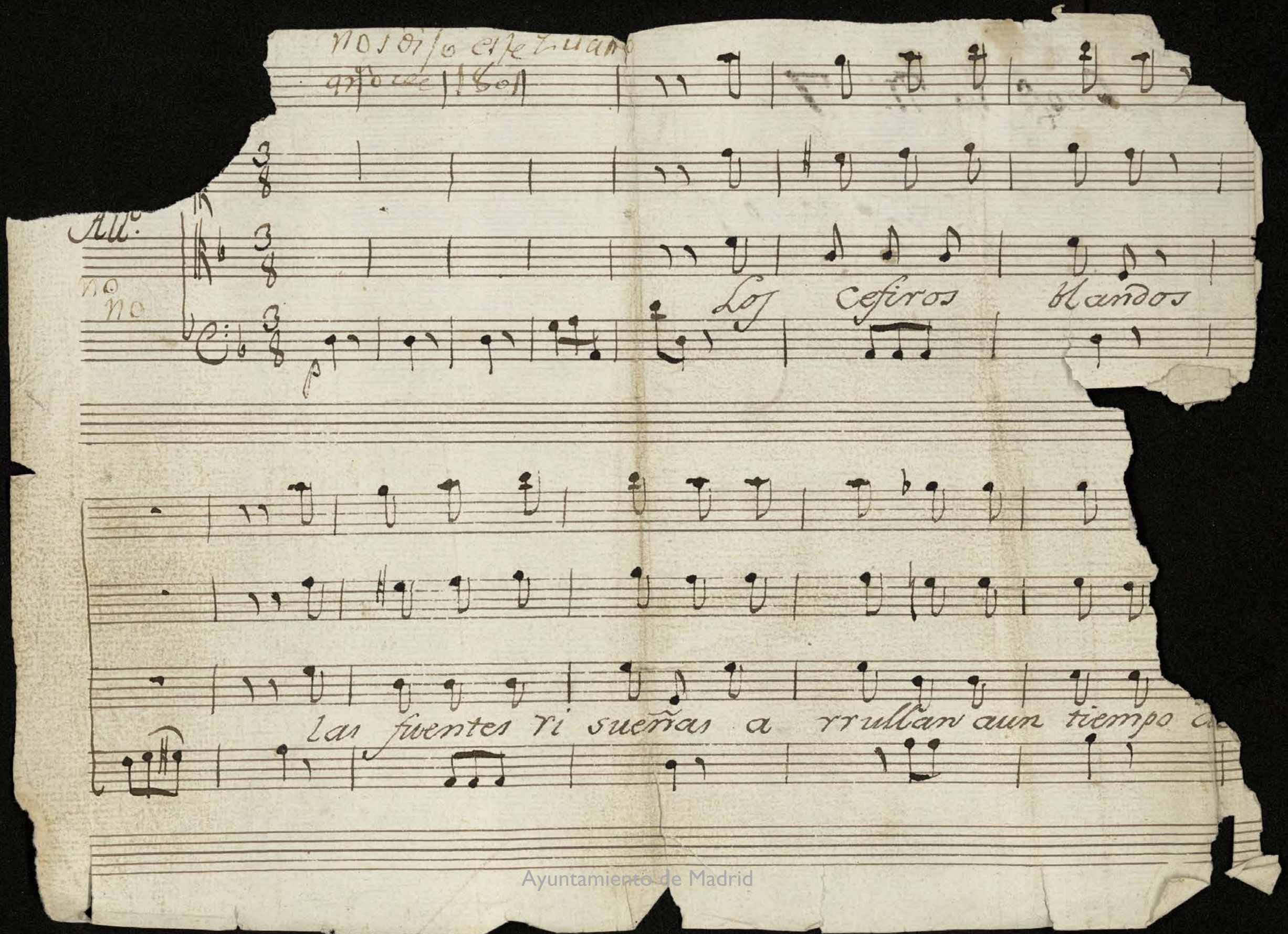

Ayuntamiento de Madrid

MUS 34-16

ridice bella arrullan aun riempo a Euri dice

be lla a rrullarr aux riempo a Eu ridice

Ayuntamiento de Madrid

bella a rrullan a un tiempo a Eu ridice be

lla.

Ayuntamiento de Madrid

All.º No mucho.

ve-

nid tiernos amantes ve nid a Ida lia ve-

Ayuntamiento de Madrid

reis como amor premia vereis la

fe y constancia ve reis como amor premia la fe y constancia

Ayuntamiento de Madrid

Mus 34-16

07 7

cia y con tan cia.

Ayuntamiento de Madrid

Ayuntamiento de Madrid

Mus 34-16

Legajo 10 N.º 7 1

Comedia

El Amor Constante

//

Euridize y Orfeo

Ayuntamiento de Madrid

Comedia el Amor constante

Alto

Coro despues de la obertura.

los cefiros blandos las

Los ce firos blandos las

fuentes Risueñas a rrullen a un tiempo a Eu ri di ce be lla a

fuentes Ri sueñas a rullan a un tiempo a Eu ri di ce bella a

Ayuntamiento de Madrid

Vullan aun tiempo aeuridi ce ve..... lla a— vullen aun

Vullan aun tiempo aeuridi ce ve... lla a vrullen aun

tiempo aeu ridi ce bella a vrullen aun tiempo aeu ridi ce

tiempo aeu ridi ce bella a vrullen aun tiempo aeuridice

Ayuntamiento de Madrid

be Na

be Na

Versos

Coro ~~[illegible]~~ para acabar

Allo Nomucho

Ve nid tiernos a

Ve nid tiernos a

Ayuntamiento de Madrid

manter ve nid ay Da lia ve reis como amor premia ~~mi fe y co~~

manter ve nid a y Da lia ve reis Como amor premia ve reis

mi fe y Cons tan cia ve reis como amor premia mi fe y Cons tan

la fe y Cons tan cia ve reis Como amor premia la fe y Con stan

Ayuntamiento de Madrid

cia y cons tan ... cia

cia y cons tan cia

Ayuntamiento de Madrid

MUS 34-16

Sr. Vosquez

1

Musica En euridize y orfeo, o el Amor Constante

Allº

Los Cefiros blandos

Las fuentes risueñas a rullen aun tiempo a Eu

ri dice vella a rrullen aun tiempo au ri di ze ve

lla a rrullen aun tiempo A Euri di ce vella a rullen aun

Versos

final // Allº No mucho

Ve nid tiernos amantes ve

nid ay da lia ve reis como amor premia vereis como amor premia la

fe y Cons tan cia vereis como amor premia la fe y Cons tan

cia y Cons tan cia

fin

Ayuntamiento de Madrid

Minuet Afandango

Minuet
Polaca

Contradan

Ayuntamiento de Madrid

MUS 34-16

S.r Monjui

t

Violin 1.°

Com.a

El amor Constante.

Euridice y Orfeo

//

Ayuntamiento de Madrid

1.º

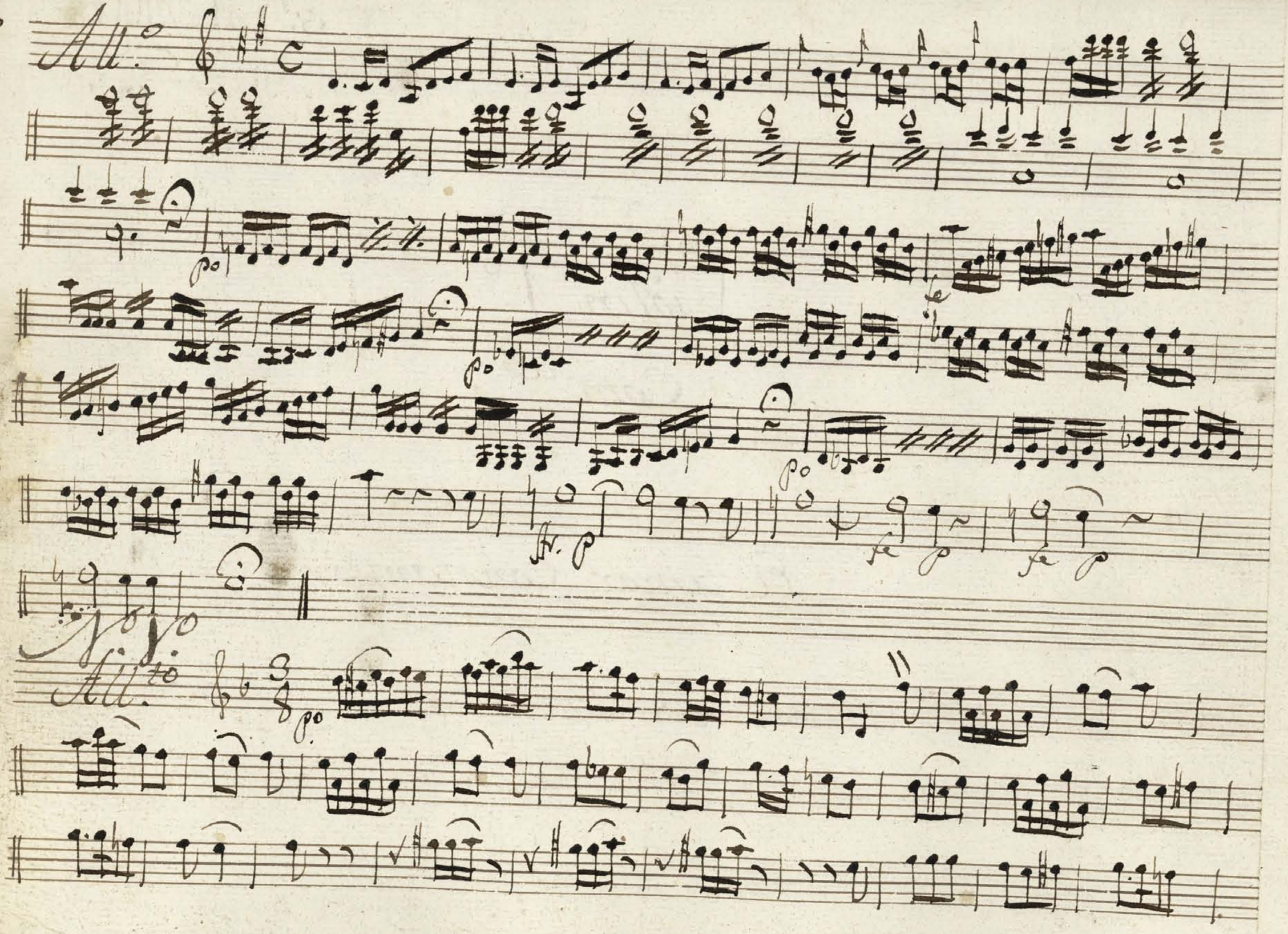

Ayuntamiento de Madrid

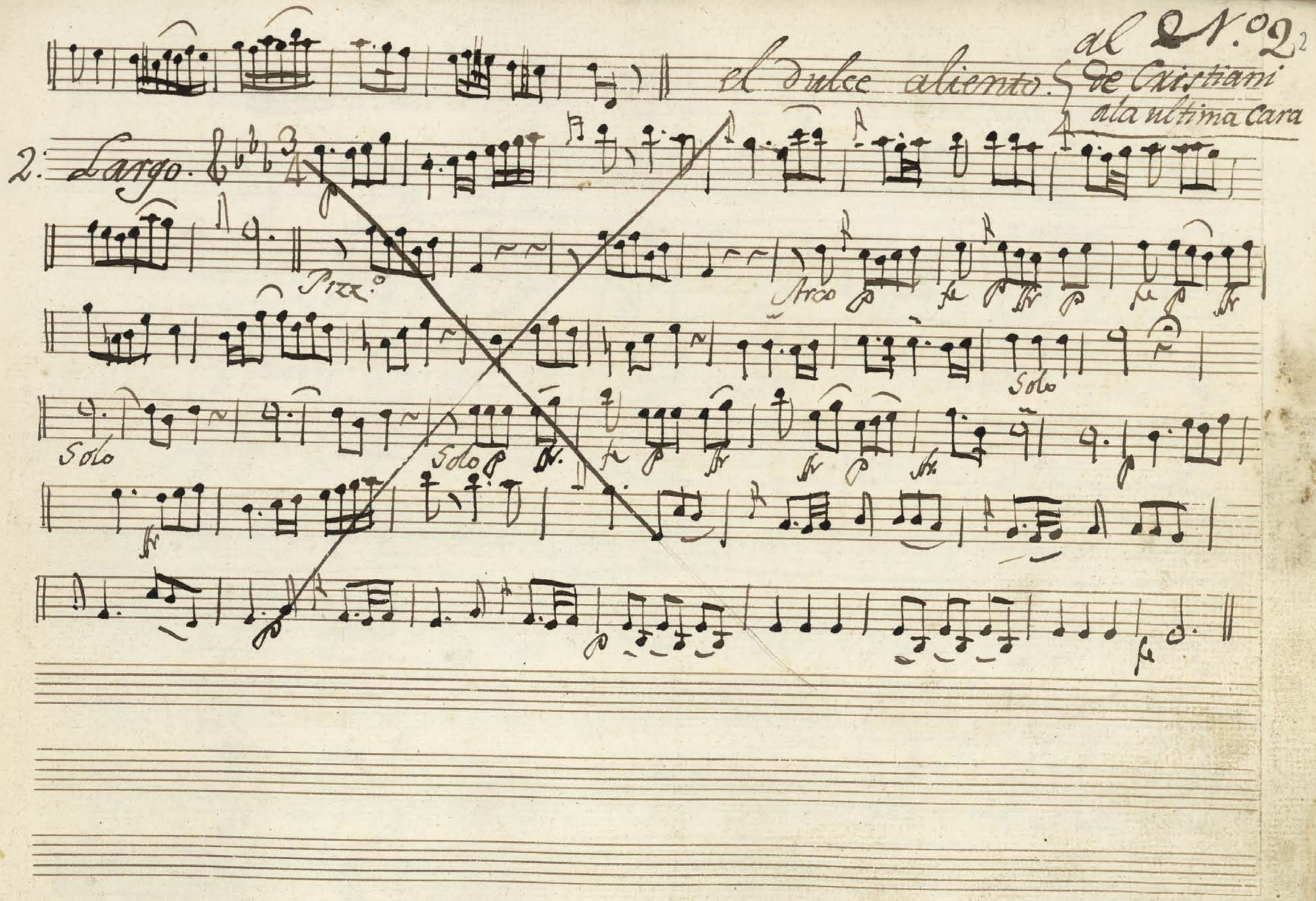

Ayuntamiento de Madrid

Ayuntamiento de Madrid

embargale a mi bien
el dulce aliento

2. Largo

Punt.

Arco

Solo

Solo

Solo

Solo

ojo

12.5

ojo

Sigue

Ayuntamiento de Madrid

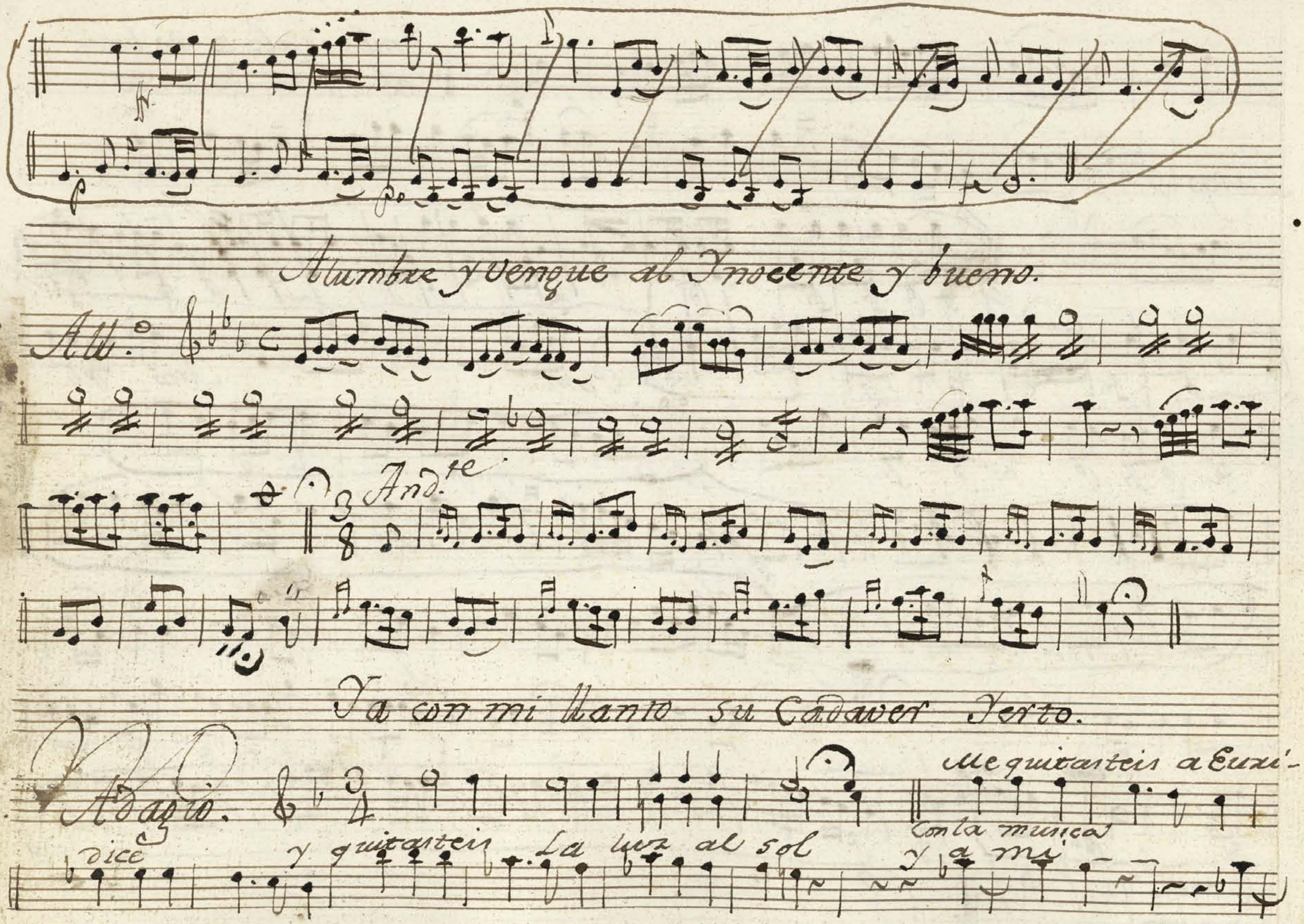
Alumbre y vengue al Inocente y bueno.

Ya con mi llanto su Cadaver Yerto.

Me quitasteis a Euri-
dice y quitasteis La luz al sol
Con la musica y a mi

Ayuntamiento de Madrid

el contentamiento

Sois fieros, sois impios

All.

sois crueles opresores del justo si, ofenderos no pudo.

Ayuntamiento de Madrid

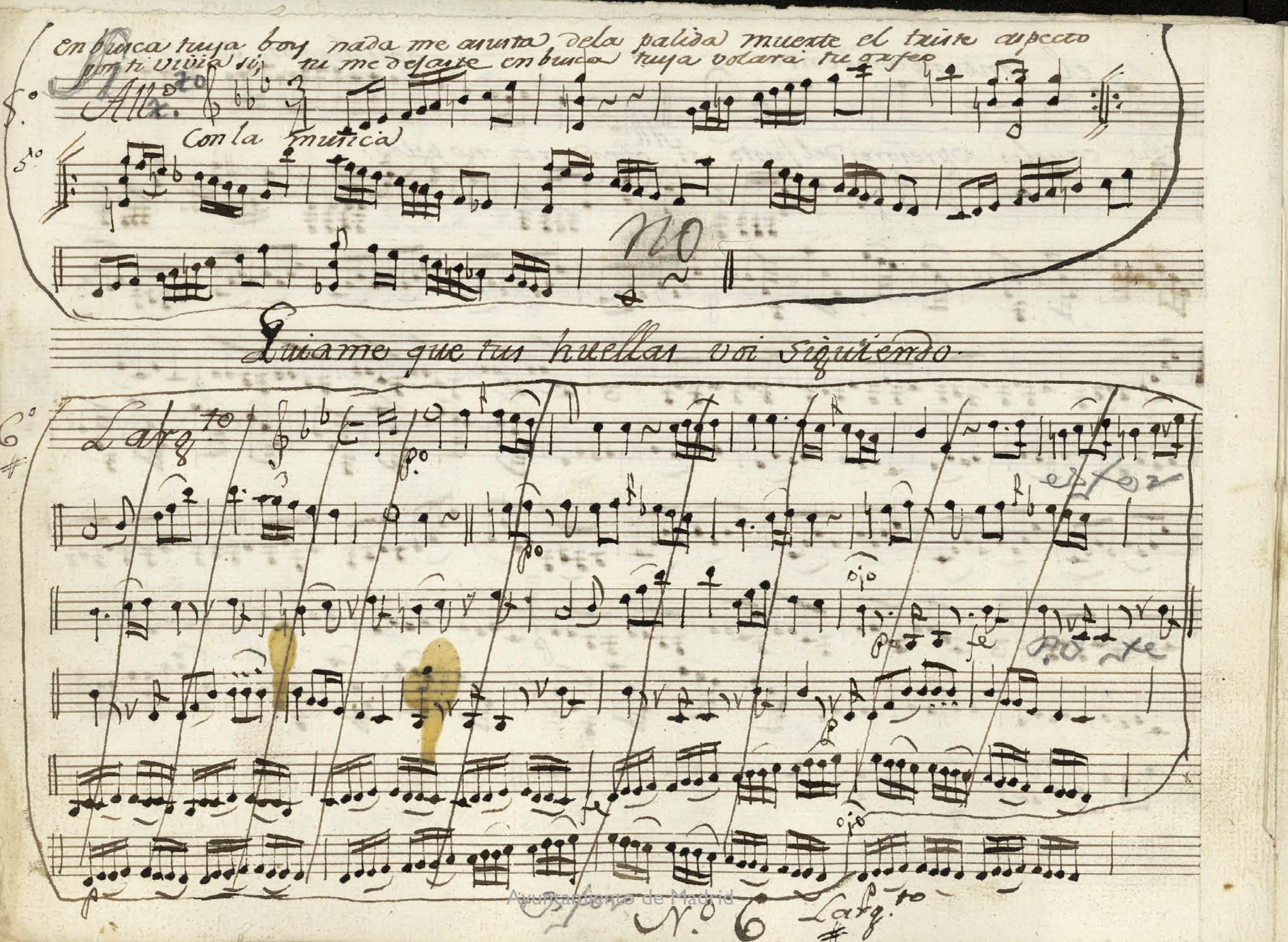

Ayuntamiento de Madrid

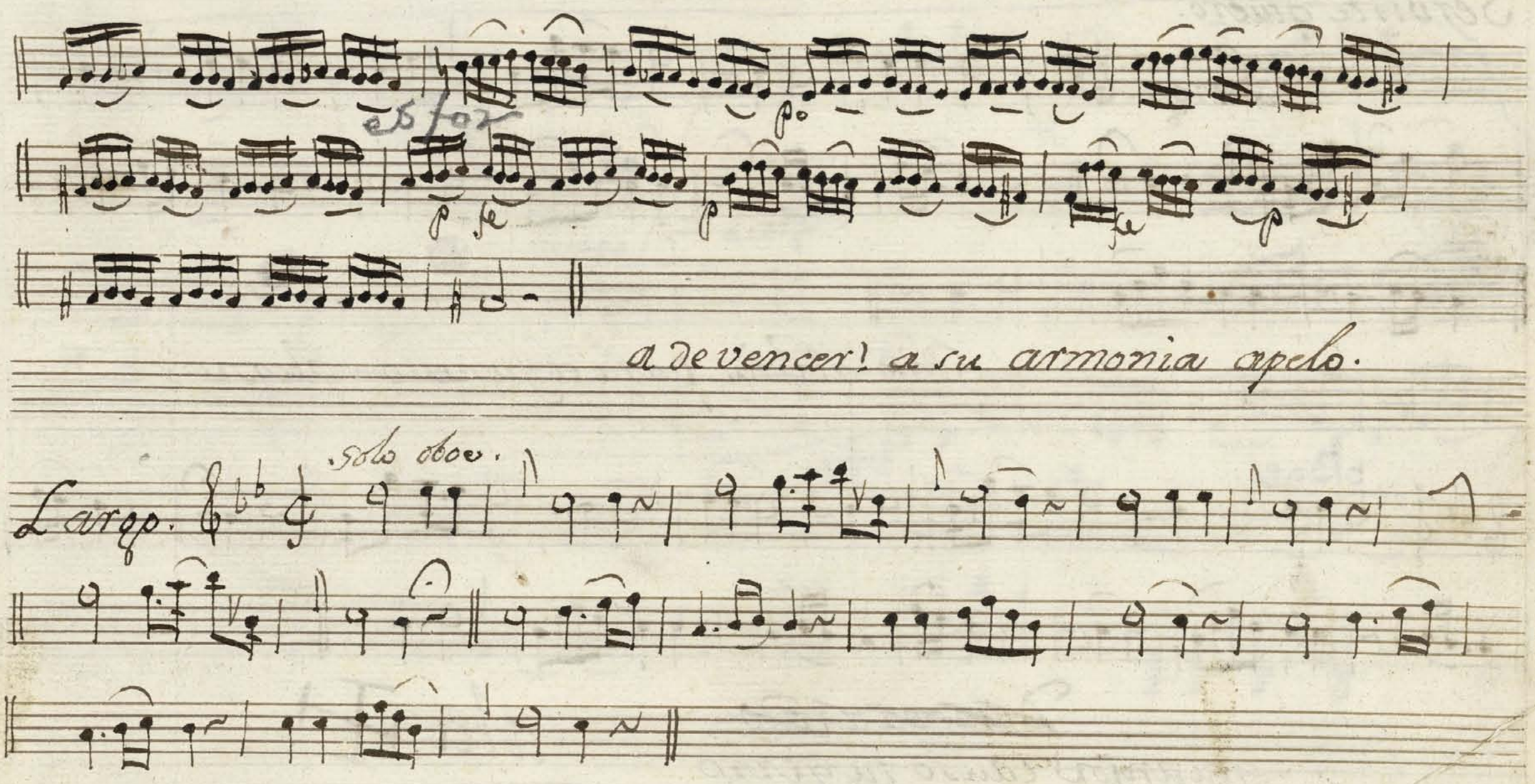

Ayuntamiento de Madrid

Servirte quiero.

8. Largo.

Paso abrirà para el funesto aberno.

9. oBoe

~~Desventurado~~

y tu amor causò tu yerro

ala

10. And.te

po

Ayuntamiento de Madrid

Primo Tempo

Largo.

desdeaqui

Ayuntamiento de Madrid

En lugar de este ~~[illegible]~~ tañido se dice el $\frac{2}{4}$ siguiente al descubrir la gloria

Madre de amor de las espumas hija. | despues del silvo=

Coro Para la de Corazion de la Gloria

And:te

p.

ter

6

Ayuntamiento de Madrid

los ecos nuestros

Coro ultimo.

All.º No mucho.

fe

p

fe p.º

fe

p

fe

versos y repite para acabar

Ayuntamiento de Madrid

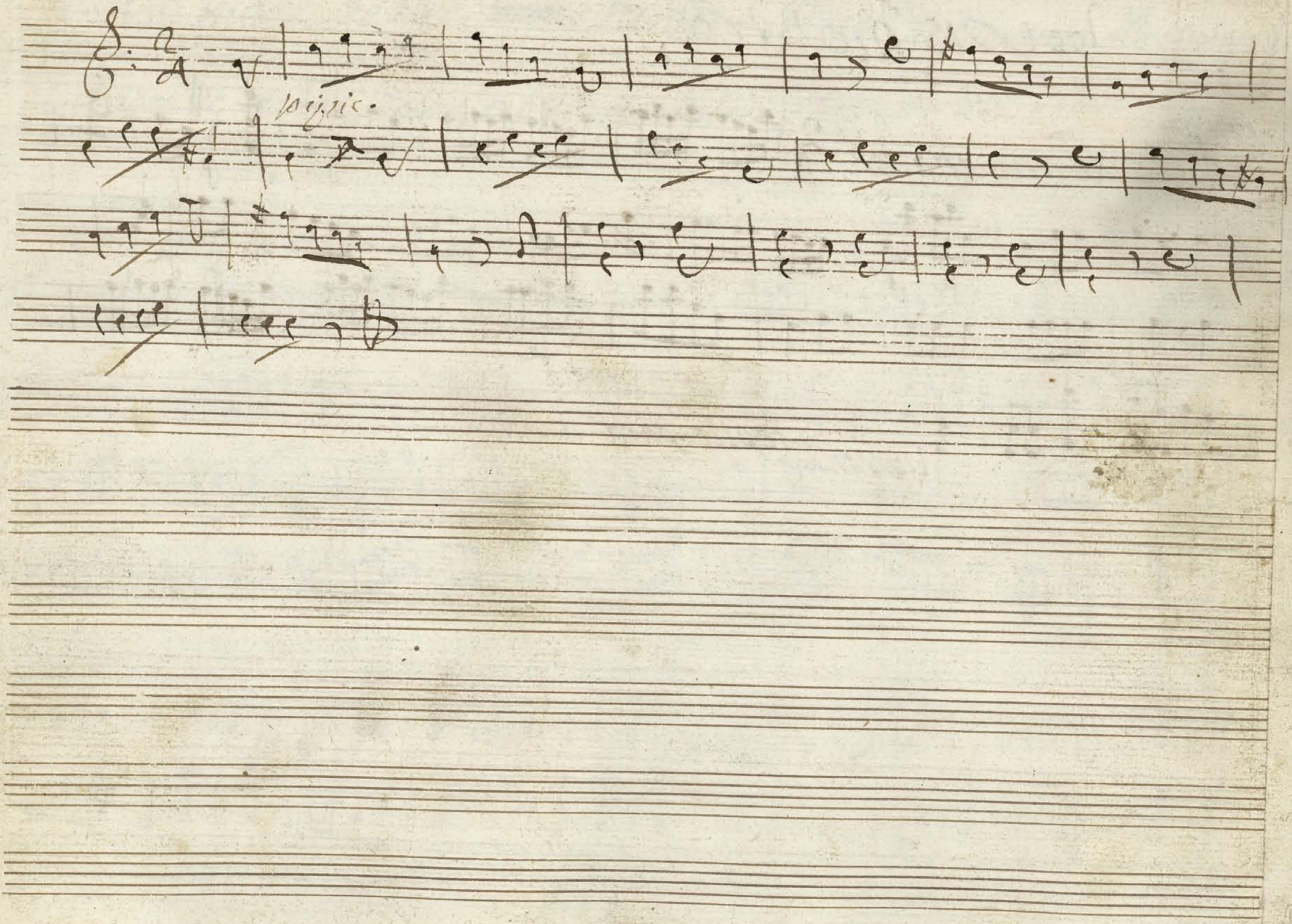

Ayuntamiento de Madrid

MUS 34-16

t

Violin 1º

Com.ª

El amor Constante

//.

Euridize xos feo

Ayuntamiento de Madrid

1º

All.º

p.º

fe

p.º

p.º

p.º

f p

f p

1º

All.to

Ayuntamiento de Madrid

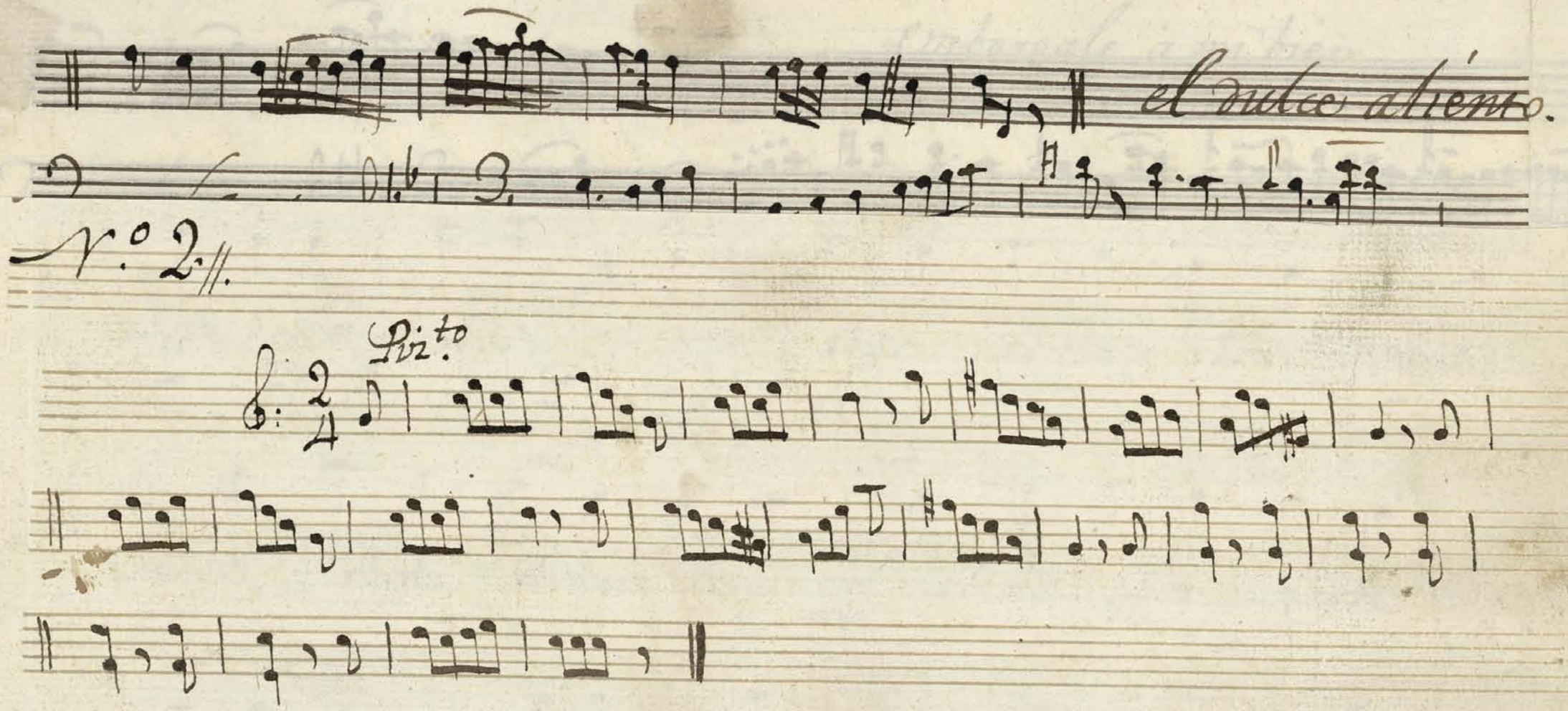

N.º 2.

Ayuntamiento de Madrid

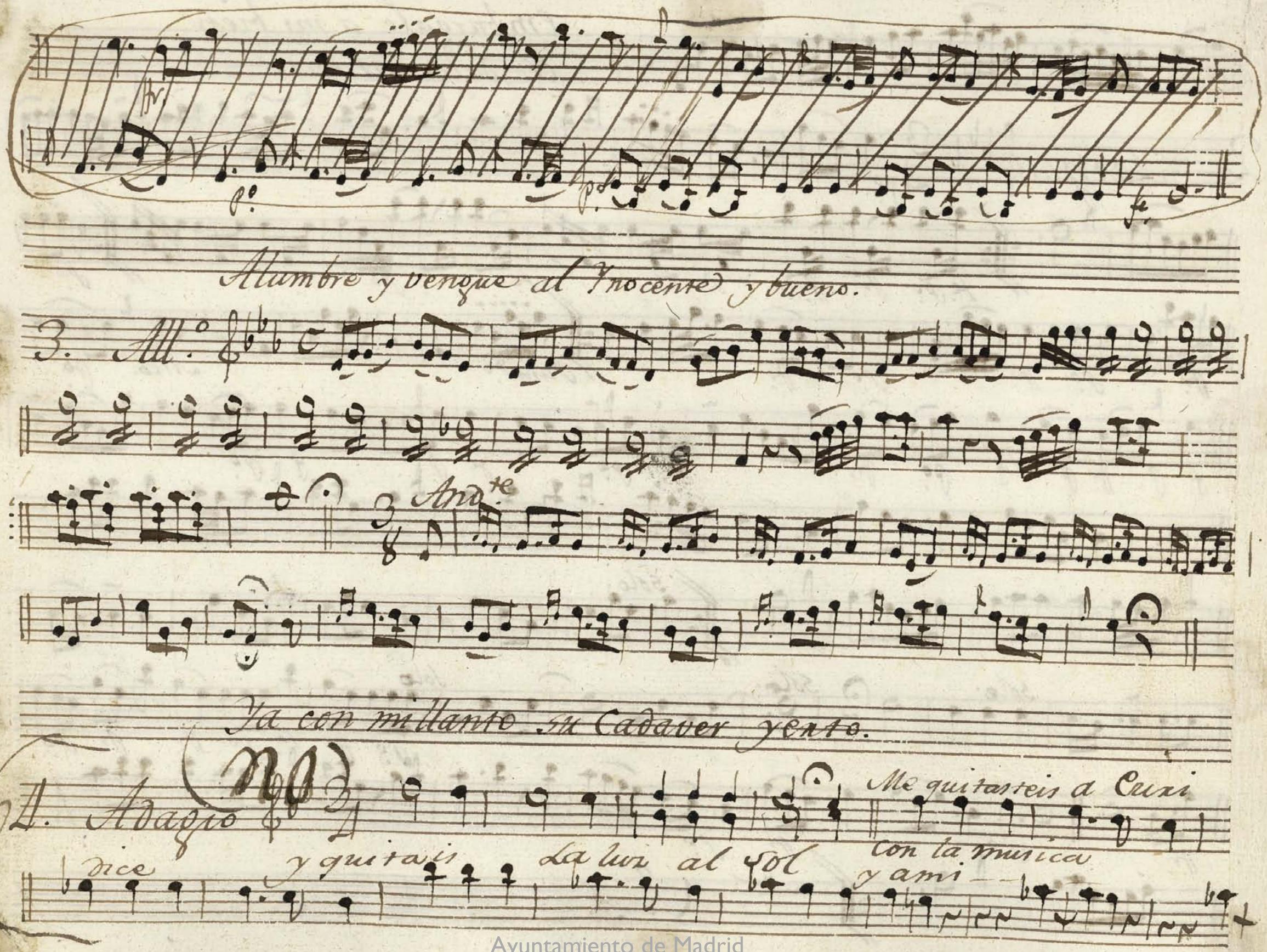
Alumbre y vengue al Ynocente y bueno.
3. All.o
And.te
Ya con millanto su Cadaver yerto.
4. Adagio
Me quitasteis a Curi
dice y quitais La luz al sol con la musica y ami

Ayuntamiento de Madrid

el Contentamiento

All.º

Sois fieros, sois impios

sois Crueles, opresores del justo si, ofenderos no puedo

p.º

fe

p.º

fe

p.º

Ayuntamiento de Madrid

... me asusta de la salida muerte) el triste ...

5º (NO)

Ayuntamiento de Madrid

N.º 6

Guiame q.e de tus huellas voi siguiendo

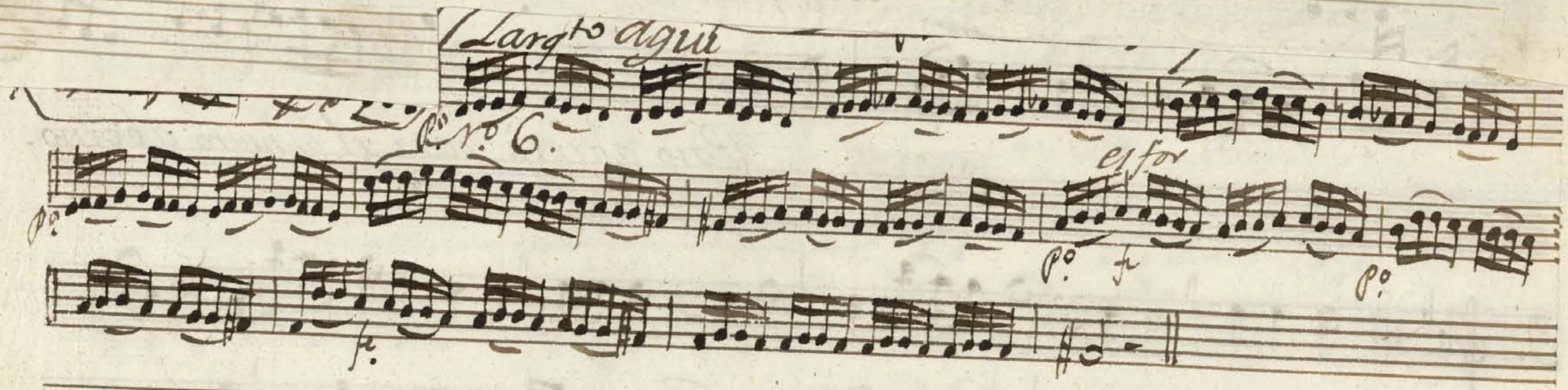

A vencer a su armonia apelo.

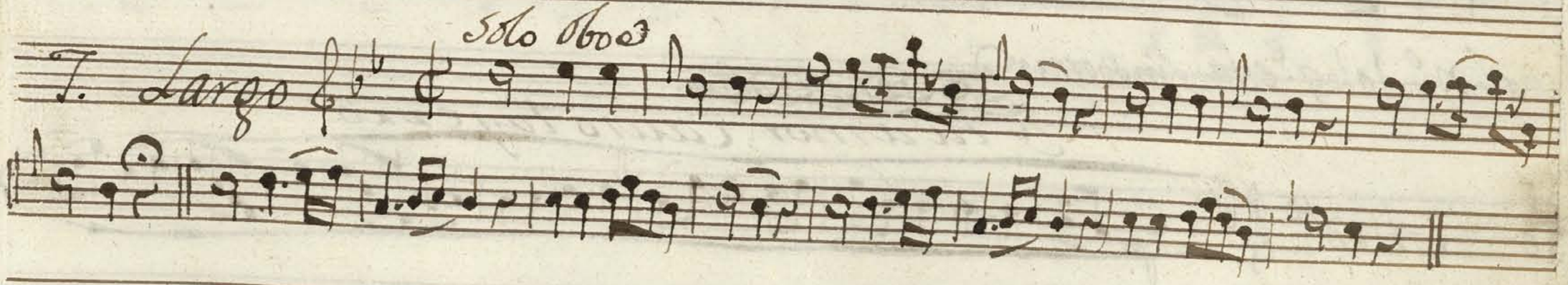

Ayuntamiento de Madrid

Servir te quiero

8. Largo.

Paso abrirà para el funesto aberno.

9.

al n.º 10 lo q.e esta sin borrar

~~Desventurado.~~

Y tu amor Causo tu yerro

10 And.te

Ayuntamiento de Madrid

Ayuntamiento de Madrid

mor y toda a mor y toda a mor.

5

En lugar de esto se dice el Coro siguiente

Madre de amor de las espumas hija

Coro de la Gloria

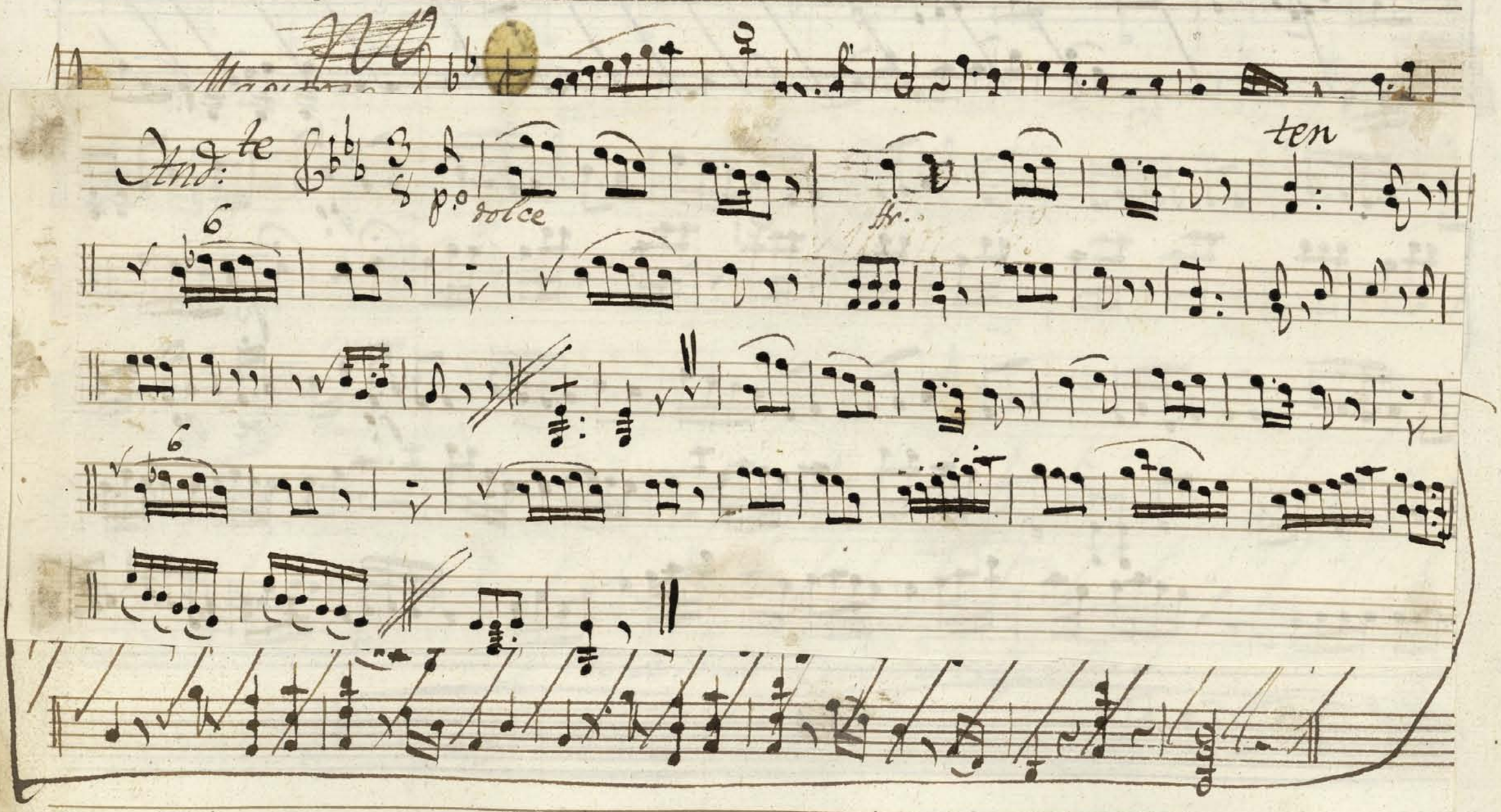

Ayuntamiento de Madrid

~~Quando se descubre la gloria se dice este coro~~ Verso ~~Repite para~~ 6

a cabar

All.° No mucho.

Ayuntamiento de Madrid

Mus 34-16 Leon

1

Violin 2.º

Com.ª

El amor Constante.

Euridize y orfeo

Ayuntamiento de Madrid

1. All.o

All.to

Ayuntamiento de Madrid

el dulce aliento

2. Largo

Punt.do

arco

Punt.

Solo

Ayuntamiento de Madrid

a su armonia apelo

7. Largo. Punt.

Serviirte quiero.

8. Largo

Para el funesto abierno. D. C

9 Larg.to

6. And.te

Coro Para la de Coracion dela Gloria

And.te

dolce

ten

voz

All.o No mucho

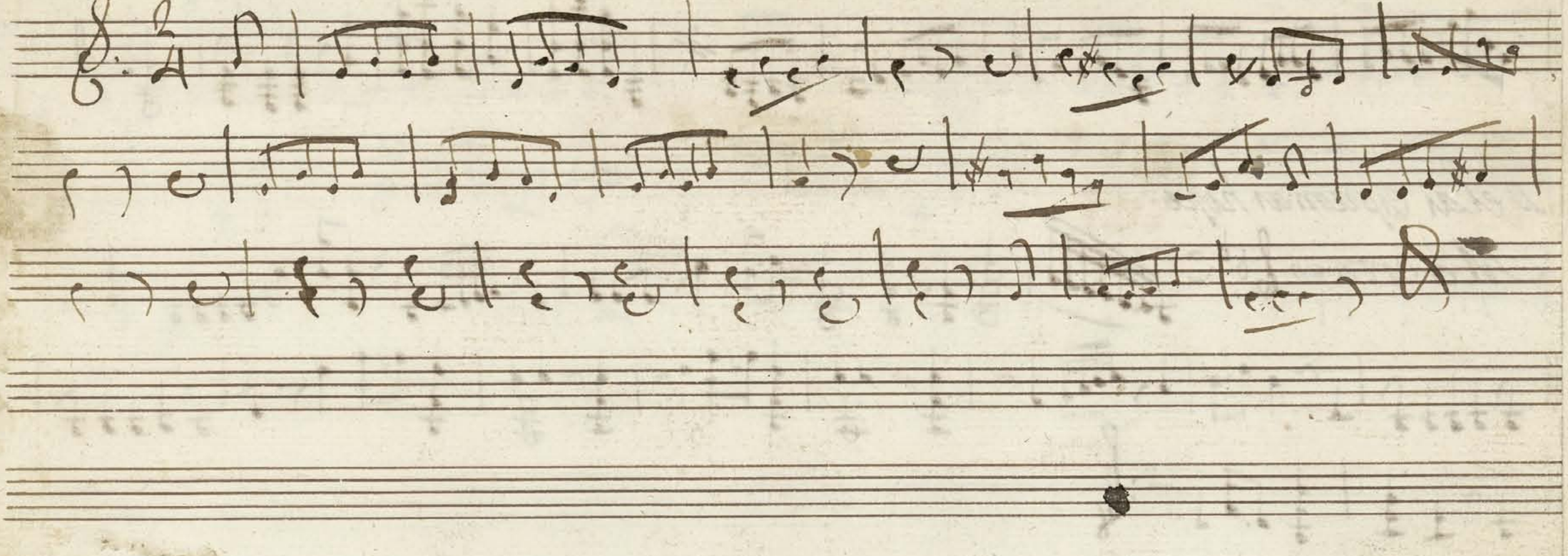

Ayuntamiento de Madrid

MUS 34-16

t

Violin 2.º

Com.ª

El amor constante

Eurídize y orfeo

Ayuntamiento de Madrid

N.º 4

1.º All.º

po

po

fe

p fr p fr fe p fe p

N.º 5

Alleg.to

po

Ayuntamiento de Madrid

N.º 2 Cristiani

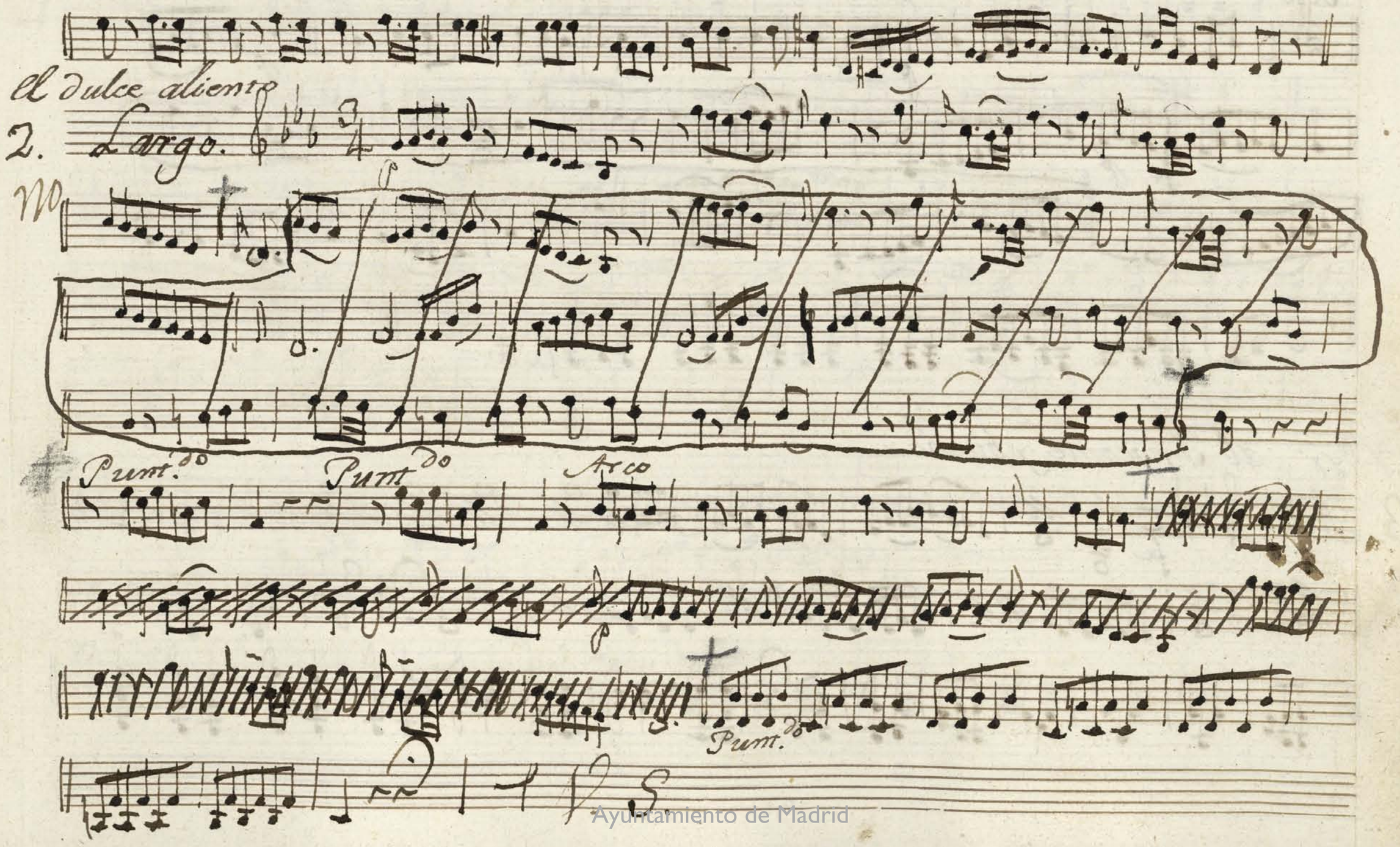

Ayuntamiento de Madrid

Solo

N.º 11 al Innocente y bueno

3. All.º

Su Cadaver yerto

4. Adagio.

All.o

Ayuntamiento de Madrid

fe

a la I

En busca tuya boy.

No

No All.o

No

Que tus huellas boi siguiendo

No

No Larg.to

p

fr.

Ayuntamiento de Madrid

Ayuntamiento de Madrid

a su armonia a pelo

7. Largo. Pum.do

Servirte quiero

8. y Larg.to Pum.do

9.

Para el funesto aberno D. C. y sig.e a la

10 Desventurado Andte

Ayuntamiento de Madrid

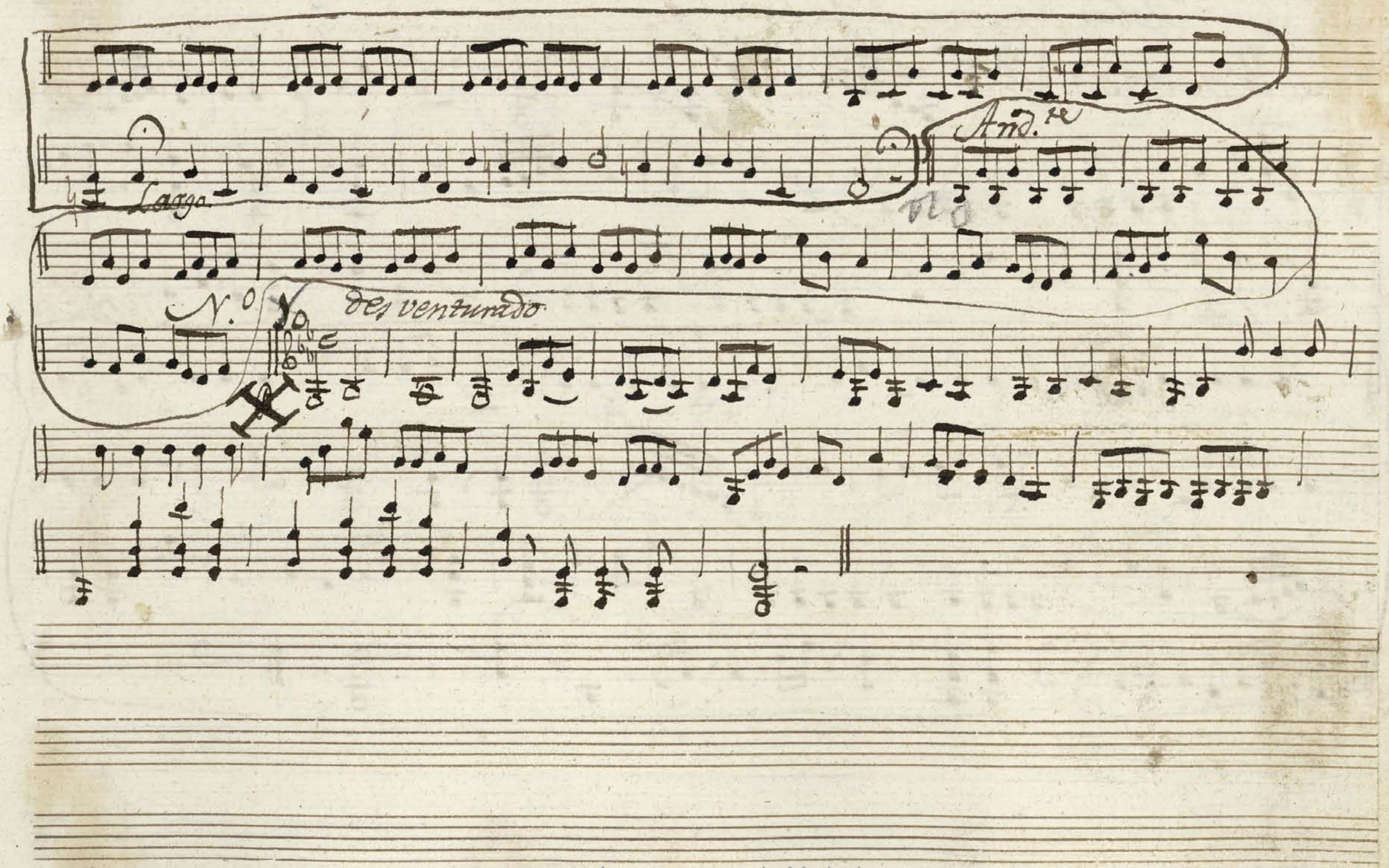

Ayuntamiento de Madrid

Coro para la Gloria

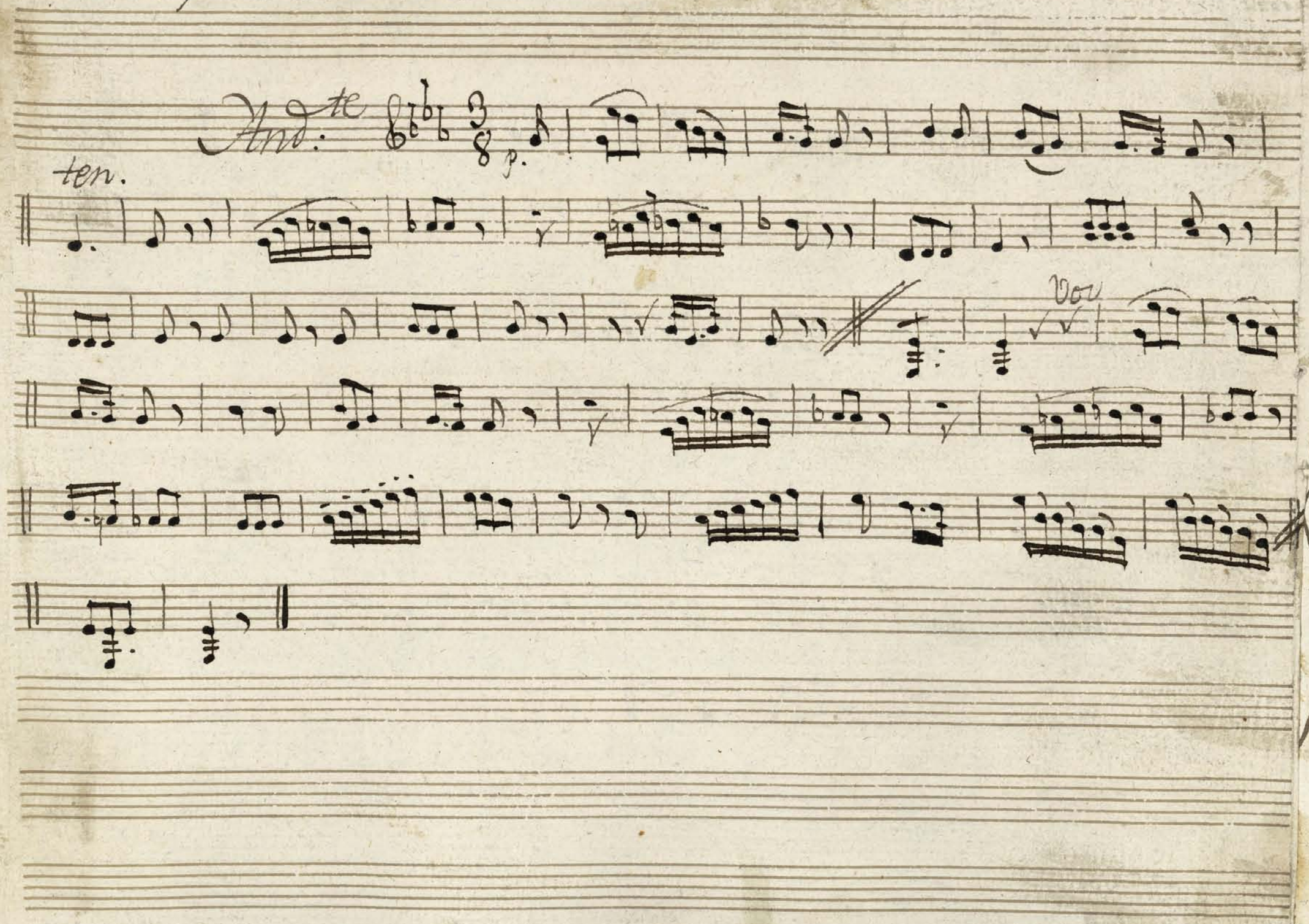

Ayuntamiento de Madrid

Se dice este Quatro al aparecer la gloria

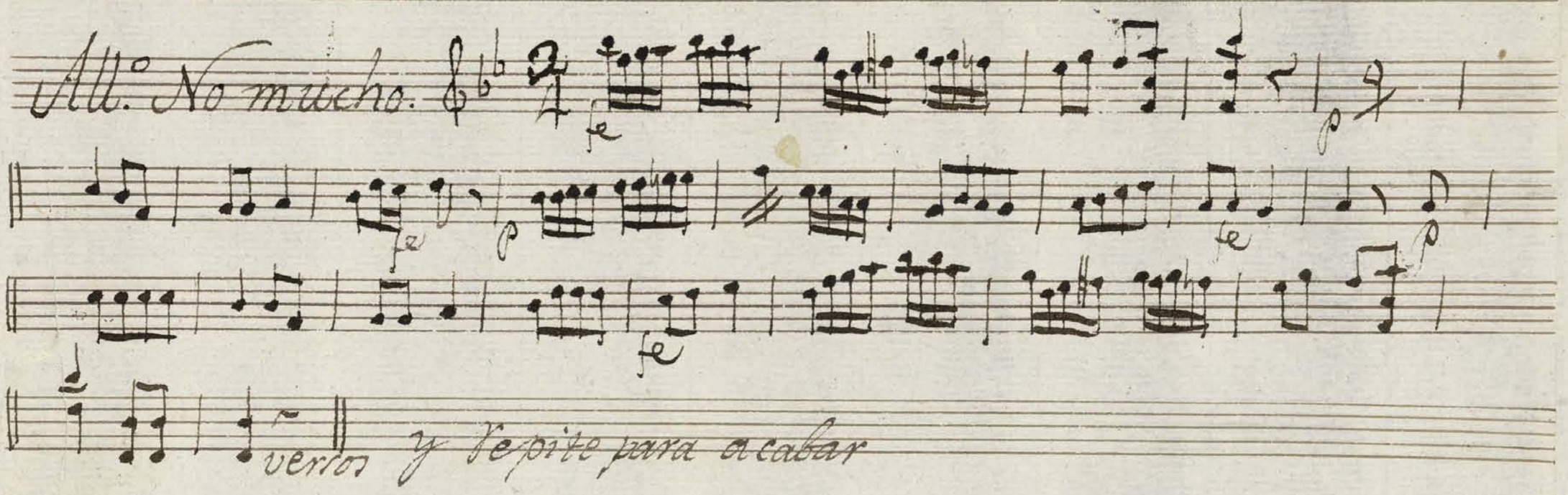

Ayuntamiento de Madrid

Mus 34-1-6.

Viola

Com.a

El amor constante Euridize y orfeo

El Amor constante

Ayuntamiento de Madrid

All.o

All.to

2. tace

Ayuntamiento de Madrid

el dulce aliento

2.

solo

dol.

Ayuntamiento de Madrid

al Inocente y bueno

3. All.o

And.te

Sin Cadaver yerto

4. Largo.

All.o

Ayuntamiento de Madrid

(no) en busca tuya voy

5. All.º

Ayuntamiento de Madrid

abajo el 6. Que tus huellas boi Siguiendo

Largo.

No 6

N.o 7. 8. 9. Tace. ala 10

Desventurado

10 Mod.to

Largo

Ayuntamiento de Madrid

1ro. b

And.te

Delas espumas hija

Coro para la Mutacion dela Gloria

And.te

Ayuntamiento de Madrid

MUS 34-16

t

Oboe 1.°

Com.a

El Amór constante.

Coridize y Orfeo

Ayuntamiento de Madrid

1. All.o

Tace un Quatro.

el dulce aliento

(no)

2. Largo.

Solo

Solo

giamegue 4 us huellas, Voi siguiendo

N.o 3. 4. 5 Tace. 6 Tace.

And.

boi Siguiendo

Ayuntamiento de Madrid

a su armonia apelo

7. Largo.

Servirte quiero

8. Largo.

Para el fumento aberno

9. Largo

N.° 10 Face.

Ayuntamiento de Madrid

No de las espumas hija

11. Maestoso.

Este 2/4 a 1.º
2 veces

All.º no mucho.

Ayuntamiento de Madrid

MUS 34-16

t

Oboe 2.°

Com.a

El amor constante.

Euridice y Orfeo

Ayuntamiento de Madrid

1. All.o

Tace un Quatro.

N.o 2 tace

El dulce aliento.

2. Largo.

Solo

Solo

N.o 3. 4. 5. 6. Tace

6. And.o

boi siguiendo

Ayuntamiento de Madrid

a su armonia apelo

7. Largo. Solo

Serviirte quiero

8. Largo

Para el funesto aberno

9. Largo.

N.º 10. Jace.

Ayuntamiento de Madrid

11. No Maestoso. -De las espumas hija

Este 2 2 veces

All.º No mucho

fe

Ayuntamiento de Madrid

MUS 34-16

Clarinete

Coro Para la Mutacion de la Gloria

And.te

solo

tutti

p.o dolce

Ayuntamiento de Madrid

Ayuntamiento de Madrid

Trompa 2ª. Contradanza

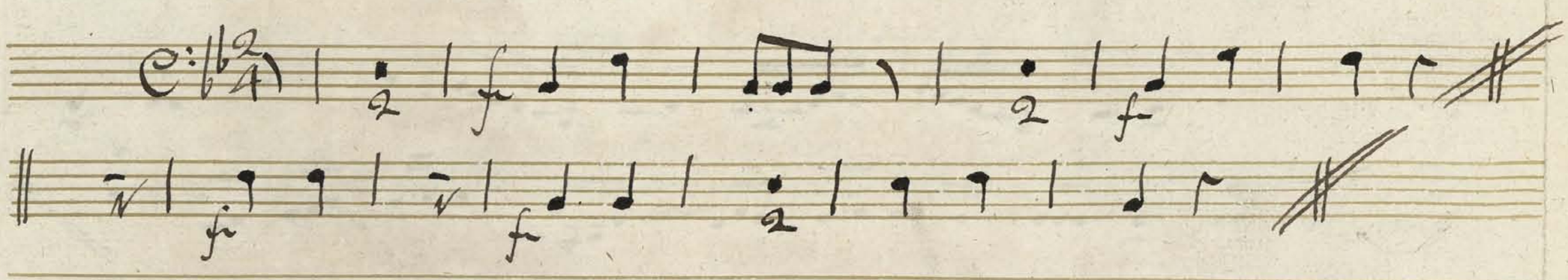

Mus 34-16

t

Trompas 1.as

Com.as

El amor Constante.

Euridice y Orfeo

Ayuntamiento de Madrid

In D.

1. All.º

Un quatro Tace || N.º 2 ~~Tace~~.

ala ultima
cara esta puesto
de Cristiani

al Inocente y bueno

3. All.º

N.º 4. 5. 6. Tace.

7. 4

N.º 4. 5. 6. Tace. 8. 9. 10. Tace.

7. Largo.

9. Tace.

Ayuntamiento de Madrid

Quatr.º para la Gloria

Yn Elafa

And.te

a 4.

All.º No mucho

Ayuntamiento de Madrid

Ayuntamiento de Madrid

MUS34-16

t

Trompa 2ª

Comª

El amor constante

Euridice y Orfeo

Ayuntamiento de Madrid

In D.

1. All.º

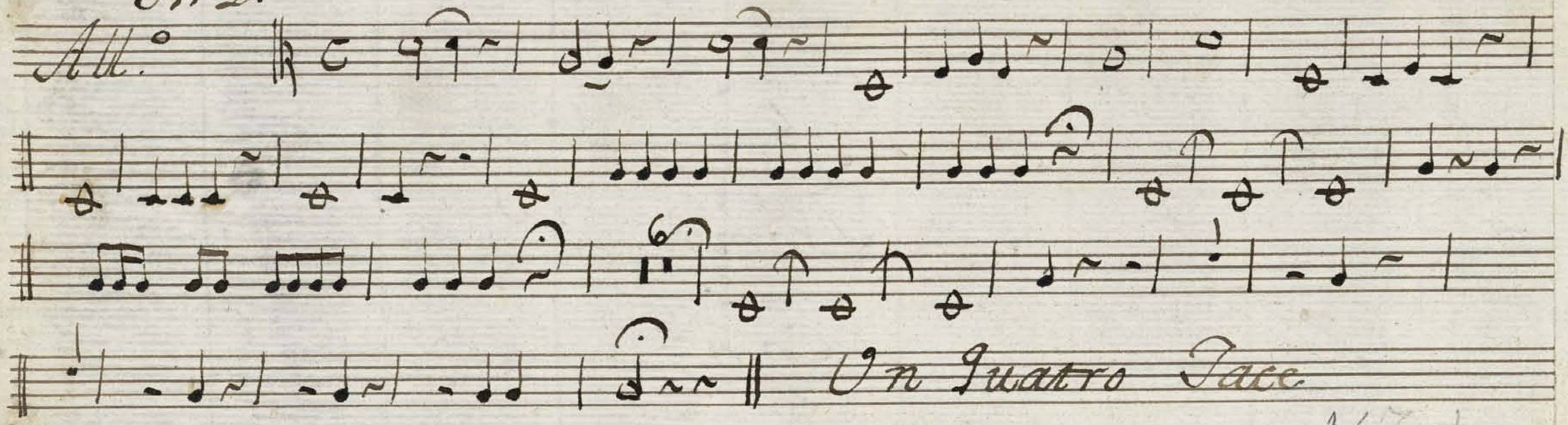

157 1/2

N.º 2. Tace.

235

al Inocente y bueno

3. All.º

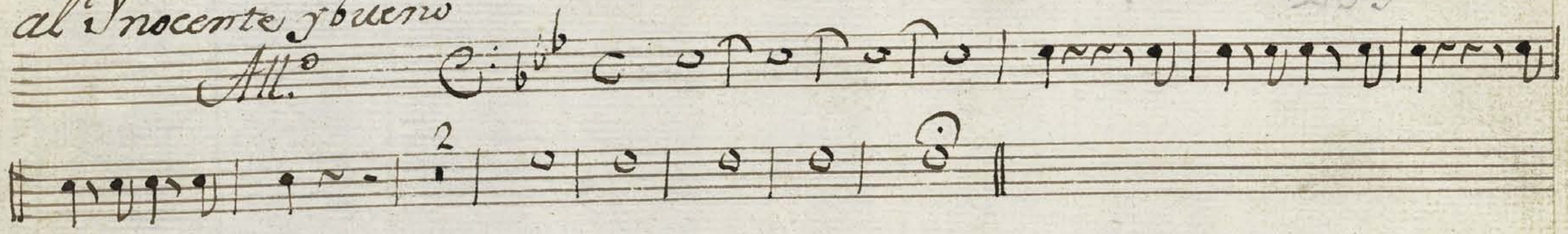

N.º 4. 5. 6. 7. 8. 9. 10. Tace.

Ayuntamiento de Madrid

en lugar de este tañido se dice el otra vez

9.tro Para la Gloria Yn elafa

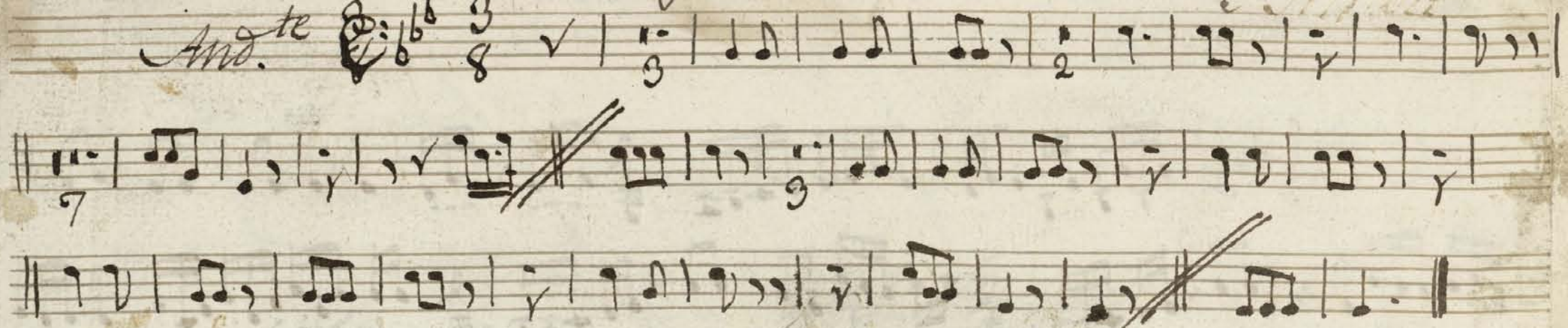

a 4.o se dice 2 veces

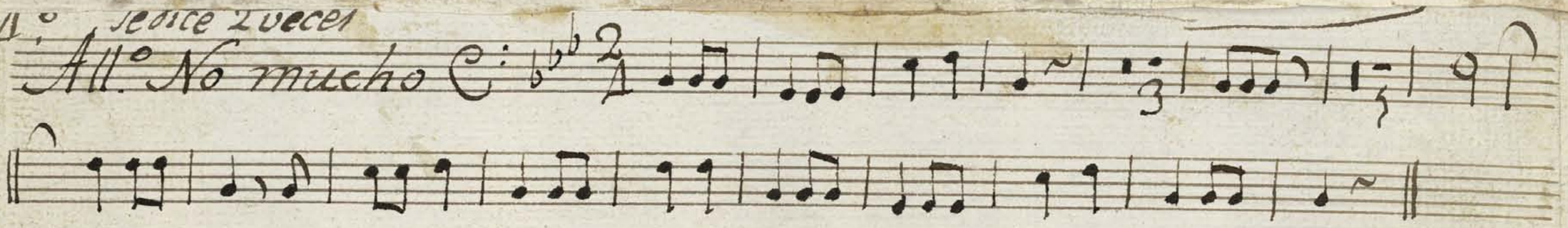

Ayuntamiento de Madrid

Ayuntamiento de Madrid

MOS 34-16

Fagot

Basso. Euridice y Orfeo.

el Amor Constante

Ayuntamiento de Madrid

Allº

Nº 1

fº

fº

p.

Cre.

p.

f.

p.

f. p.

al Nº 2. ala ultima cara

Largo

Nº 2

f. p.

f. p.

f. p.

f. p.

sf.

sf.

p.

p.

f.

Solo dul.

Ayuntamiento de Madrid

sf. p. sf.

p.

f.

all.o

V. 3

Ayuntamiento de Madrid

N.º 4

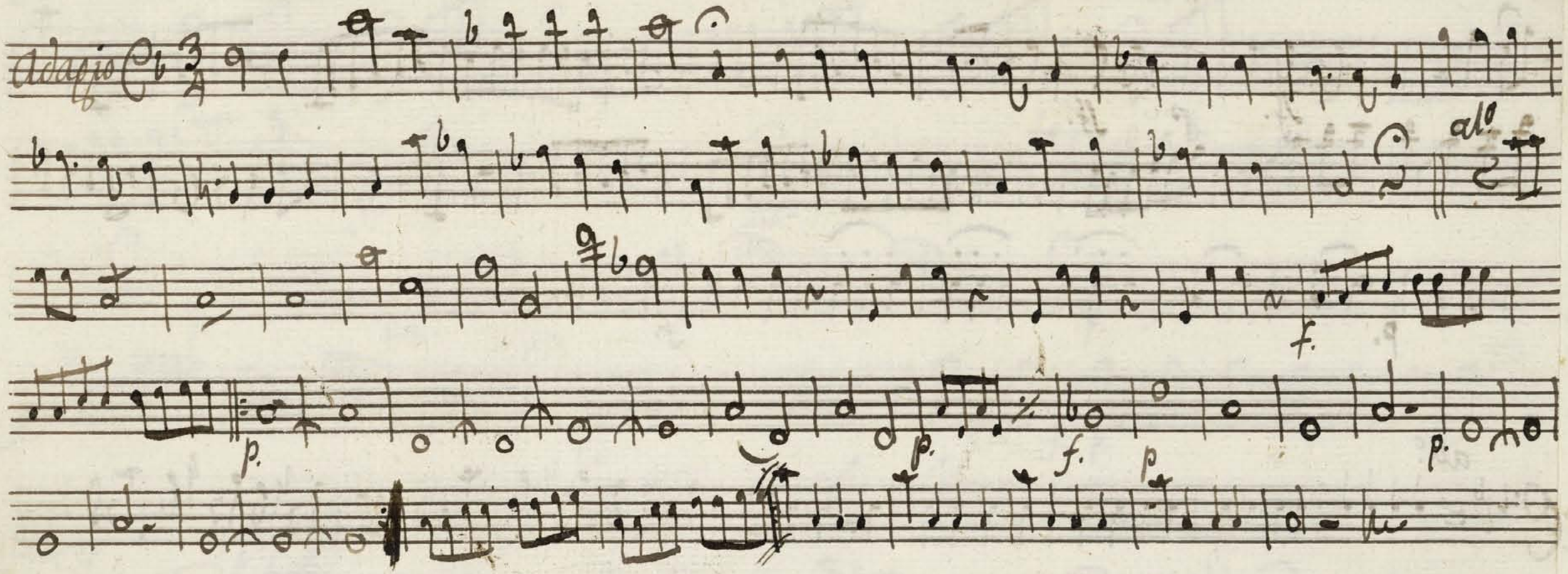

N.º 5.

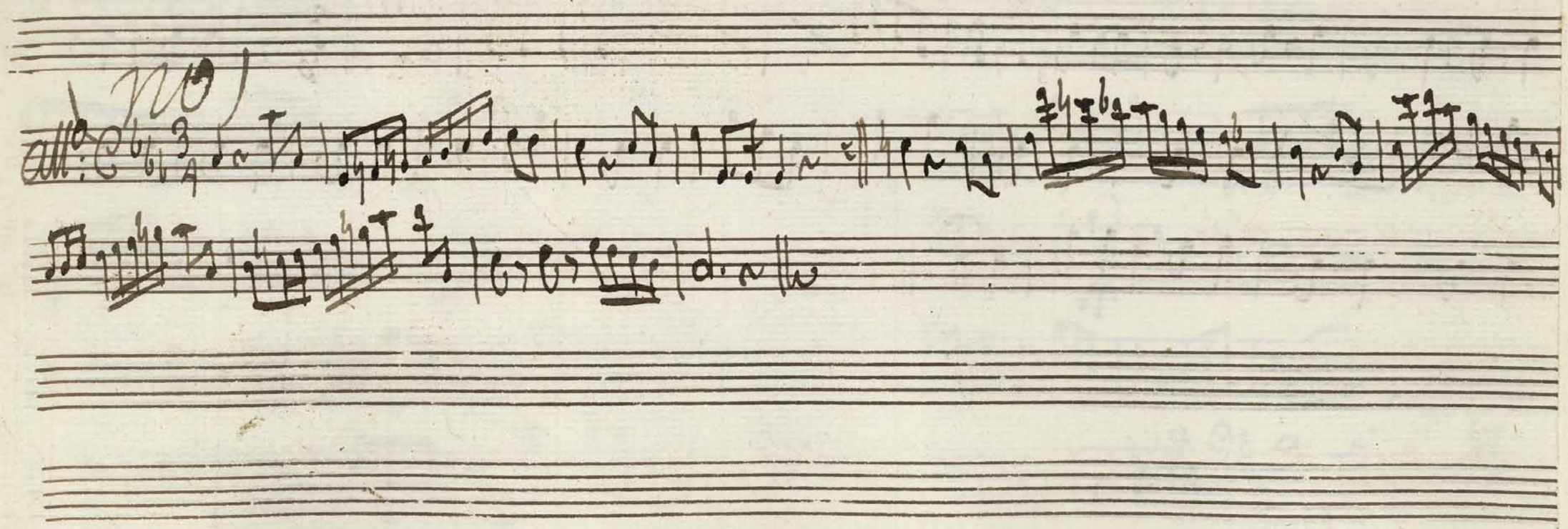

Ayuntamiento de Madrid

Largo

Soli

tutti

Soli

Bajo

f.

N.o 6

p.

N.o 7. 8. 9. Tacet.

Sigue.

Ayuntamiento de Madrid

And.

10

p.

Lar.

primo tempo

p.

Ayuntamiento de Madrid

Coro para la Mutacion dela Gloria

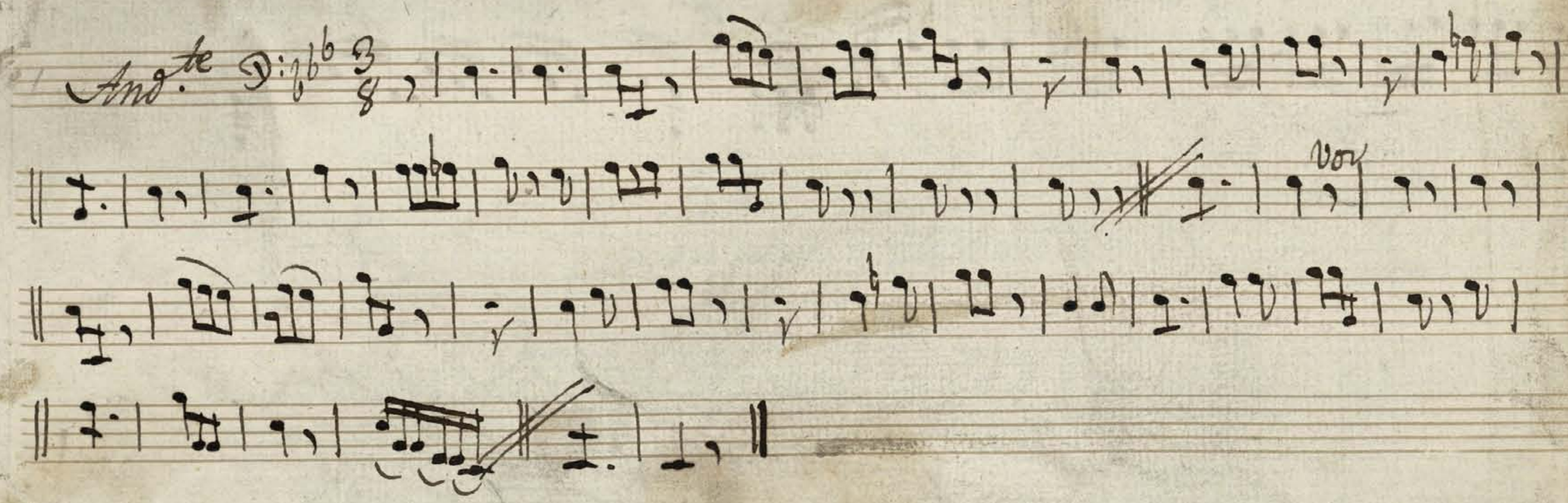

Ayuntamiento de Madrid

Ayuntamiento de Madrid

MUS 34-16

t

Baso

Eoridize y Orfeo

el amor Constante.

Ayuntamiento de Madrid

All.o

fe

p

cres.

p

fe

p

fe p

No. 7

All.to

Ayuntamiento de Madrid

el dulce aliento

N.º 2 abajo

Largo

No

dol

Solo

sp p sp

N.º 2

Ayuntamiento de Madrid

al Inocente y buen

y.o 3

All.o

Su Cadaver yerto.

Adagio

All.o

en busca tuya voi

All.o

(no)

tus huellas siguiendo

6.o

Largo

N.o 7. 8. 9. Tace.

Ayuntamiento de Madrid

Desventurado.

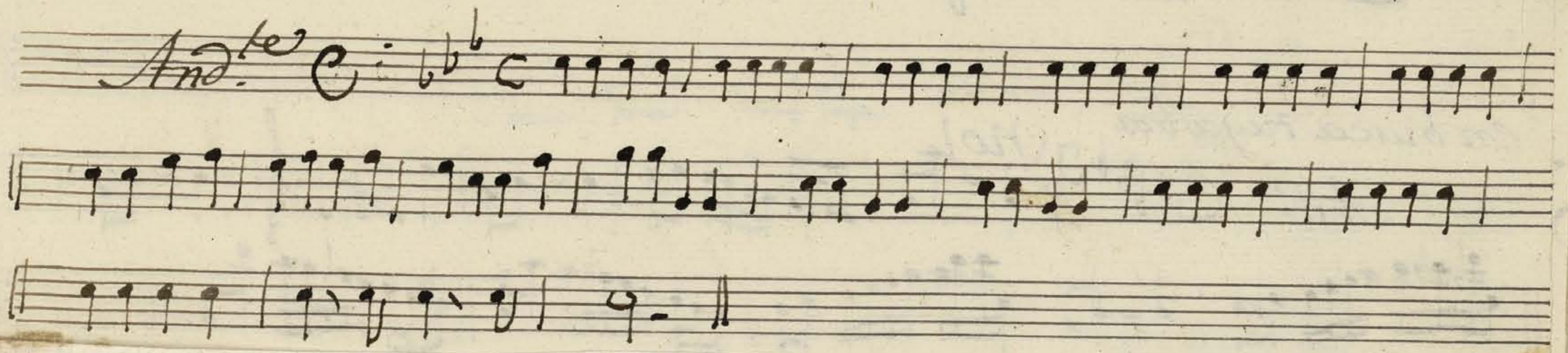

Quatro Para la Gloria

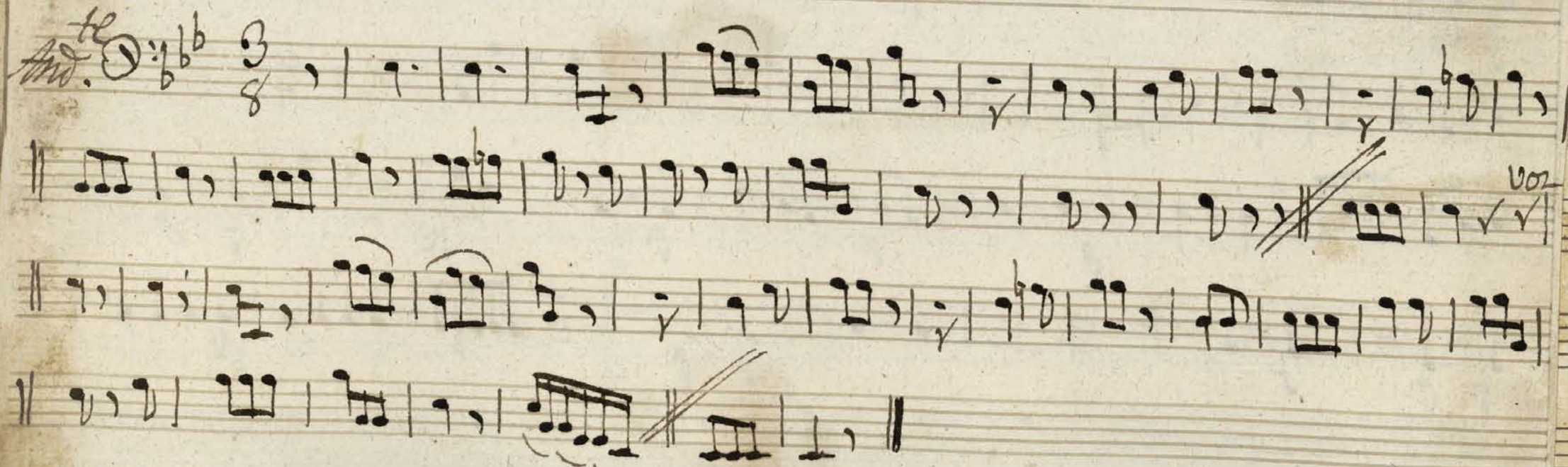

Ayuntamiento de Madrid

Mus 34-16

P.

t

Baso

Com.ª

Euridice y orfeo. ō

El amor constante.

Ayuntamiento de Madrid

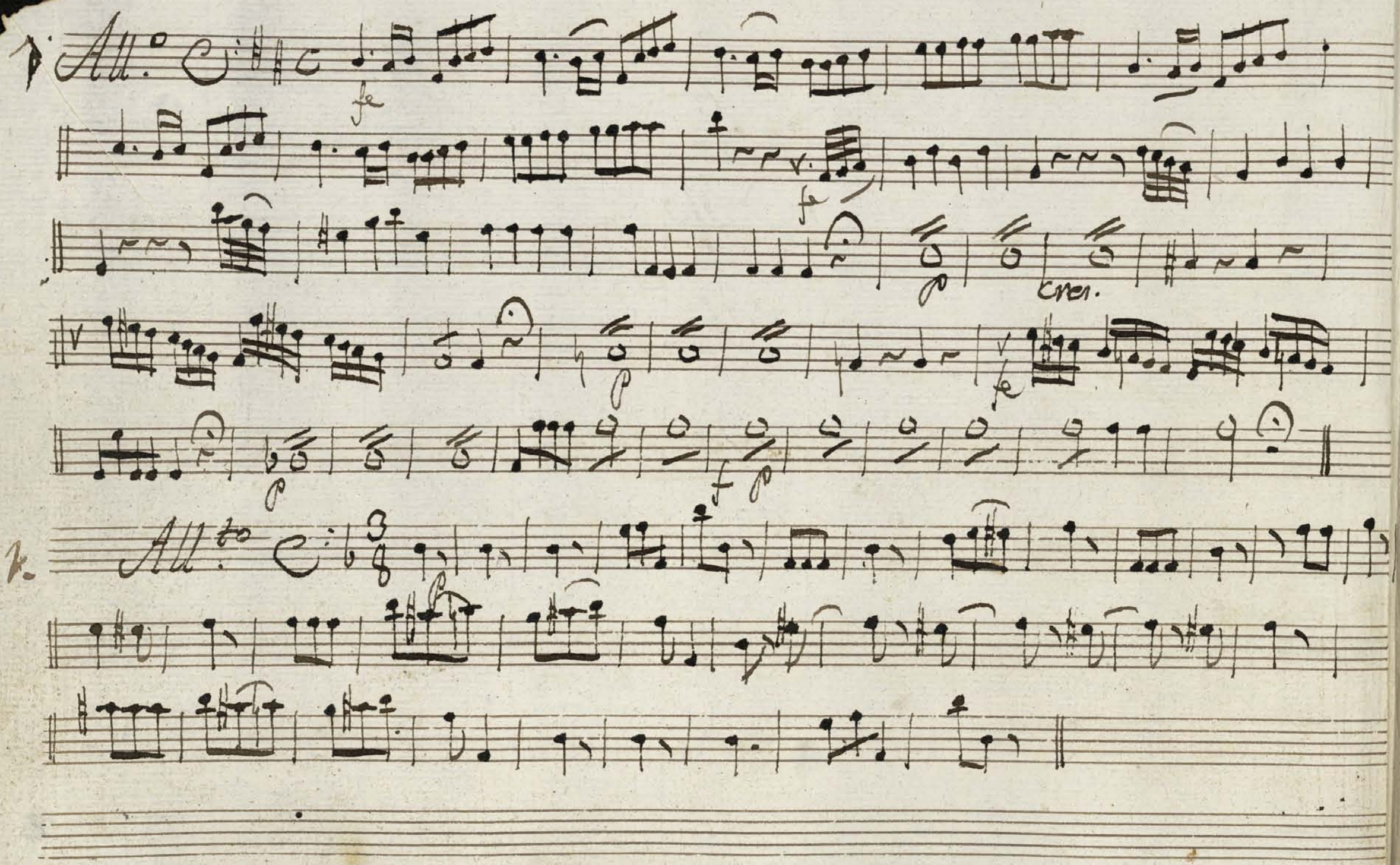

Ayuntamiento de Madrid

el dulce aliento

al N.º 2 de Cristiani al ultima cara

Largo.

fe p

fe p

fe p

fr

fr.

fe p

p

p

fe

dol

Solo.

fr.

p

fr

fe

Ayuntamiento de Madrid

al Inocente y bueno.

3. All.°

3.

Su Cadaver lleno

no)

4. Adagio

con la musica

All.°

Ayuntamiento de Madrid

en busca tuya boy. (NO)

5. All.o C: Con la musica

tus huellas boi siguiendo

6. Largo. C: p Solo tuti Solo

4. Largo

C.

N.o 7. 8. 9. Tace...

Ayuntamiento de Madrid

Desventurado.

10. And.te

p

Largo

9 aqui

Primo tempo

8. And.te

Ayuntamiento de Madrid

Delas espumas hija

Quatro Para la gloria

Ant.te

1.o

All.o no mucho.

Versos y Repite para acabar

Ayuntamiento de Madrid

Ayuntamiento de Madrid

Ayuntamiento de Madrid

21

Pizto

Ayuntamiento de Madrid

Mus 34-16

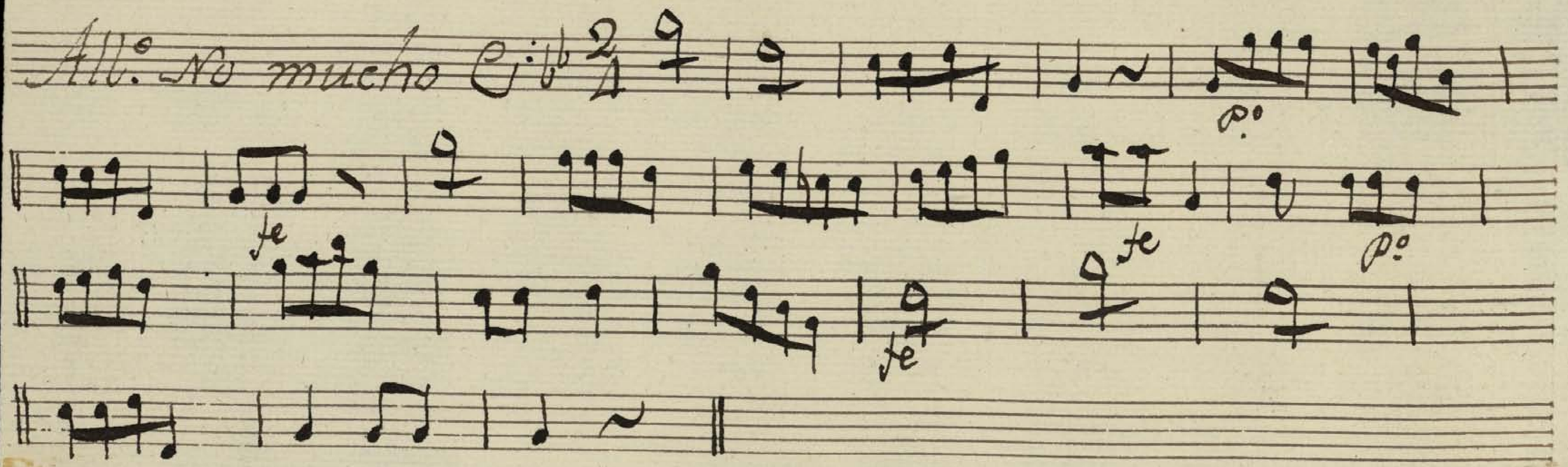

Ayuntamiento de Madrid

Ayuntamiento de Madrid

Mus 34-16

Violino 1º

Euridice y orfeo: Oel amor Constante

Ayuntamiento de Madrid

Introduccion.

No. 1 All.o

for

p. pi.

f. f.

pi.

fo.

p.

40. Sigue el Quatro.

sf. p. f. p. f. p. f. p.

Embargale â mi bien el dulce aliento

Largo.

No. 2

p.

f. p. sf. sf.

p. f. p. f. p. sf. p. sf. p. sf.

pizica

arco. p. f. p. sf. p. f. p. sf. f. p. sf.

p. sf. p.

Ayuntamiento de Madrid

Soli

Soli

Soli

Violi=

p. sf. f. p. sf. sf. p sf. p. sf. p.

sf.

p.

p.

for.

Alumbre y vengue al inocente y bueno.

No. 3 All.o

And.

Ya con millanto, su cadaver hierto.)

Adagio No. 4

Me quitasteis â Euridice, y quitasteis, La luz à el sol y ami el contentamiento.

Con la Musica, los versos â encima.

Ayuntamiento de Madrid

All.o Sois Fieros, sois impios, sois crueles, Opresores del Justo, si Ofendenos, no pudo.

Sigue con la musica.

(Con la musica.) En busca tuya voy, nada me asusta, dela Valida muerte el bulto aspecto;
Con ti vivia si, tu me dejaste; En busca tuya volarà tu Orfeo.

No. 5

Guiame q.e tus huellas voi siguiendo.

No. 6 Larg.to

Ayuntamiento de Madrid

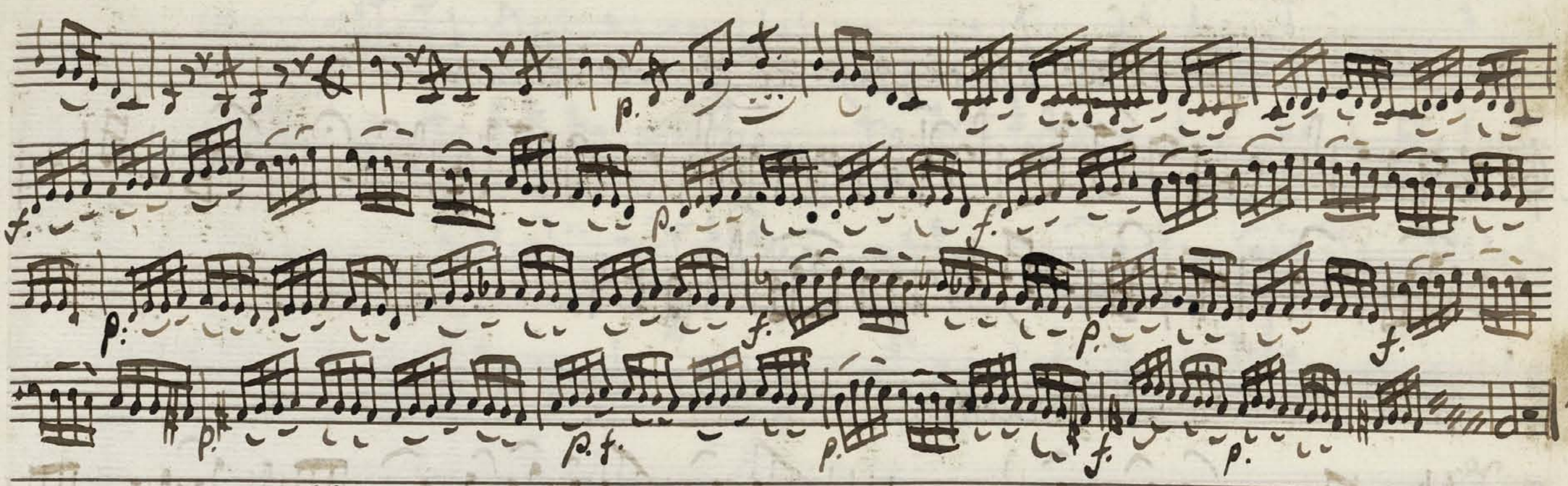

A de vencer? a su armonia apelo.

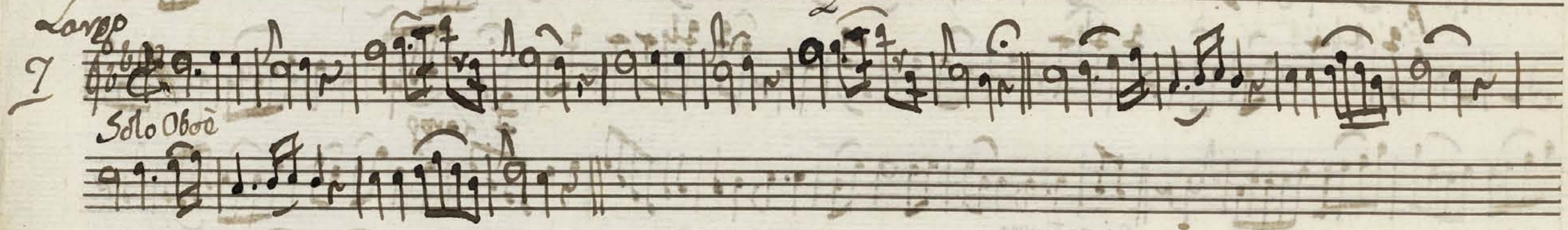

Servirte quiero.

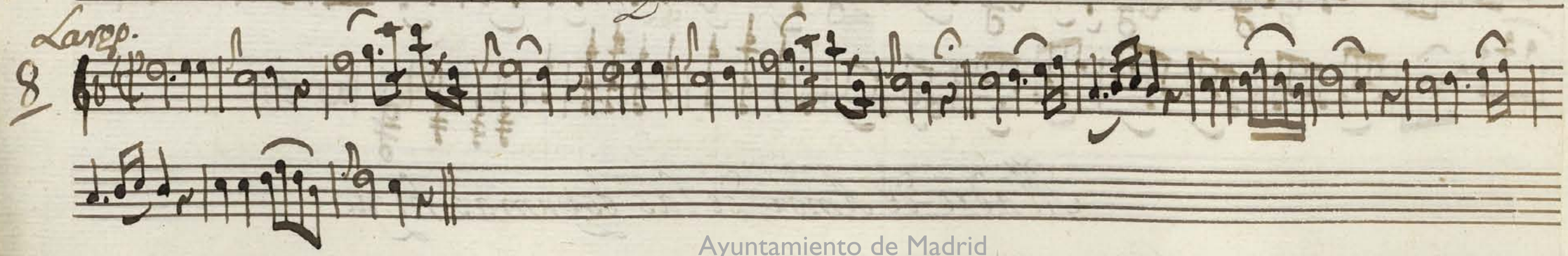

Ayuntamiento de Madrid

Paso abrirà para el funesto Aberno.

No. 9

Desventurado!

No. 10 Andte

p.

Largo

primo tempo

p

Madre de Amor, de las espumas hija.

Ayuntamiento de Madrid

N.º 11 Maestoso

Ayuntamiento de Madrid

Ayuntamiento de Madrid

Mus 34-16

Violino 2°.

El amor constante

Euridice y Orfeo

Ayuntamiento de Madrid

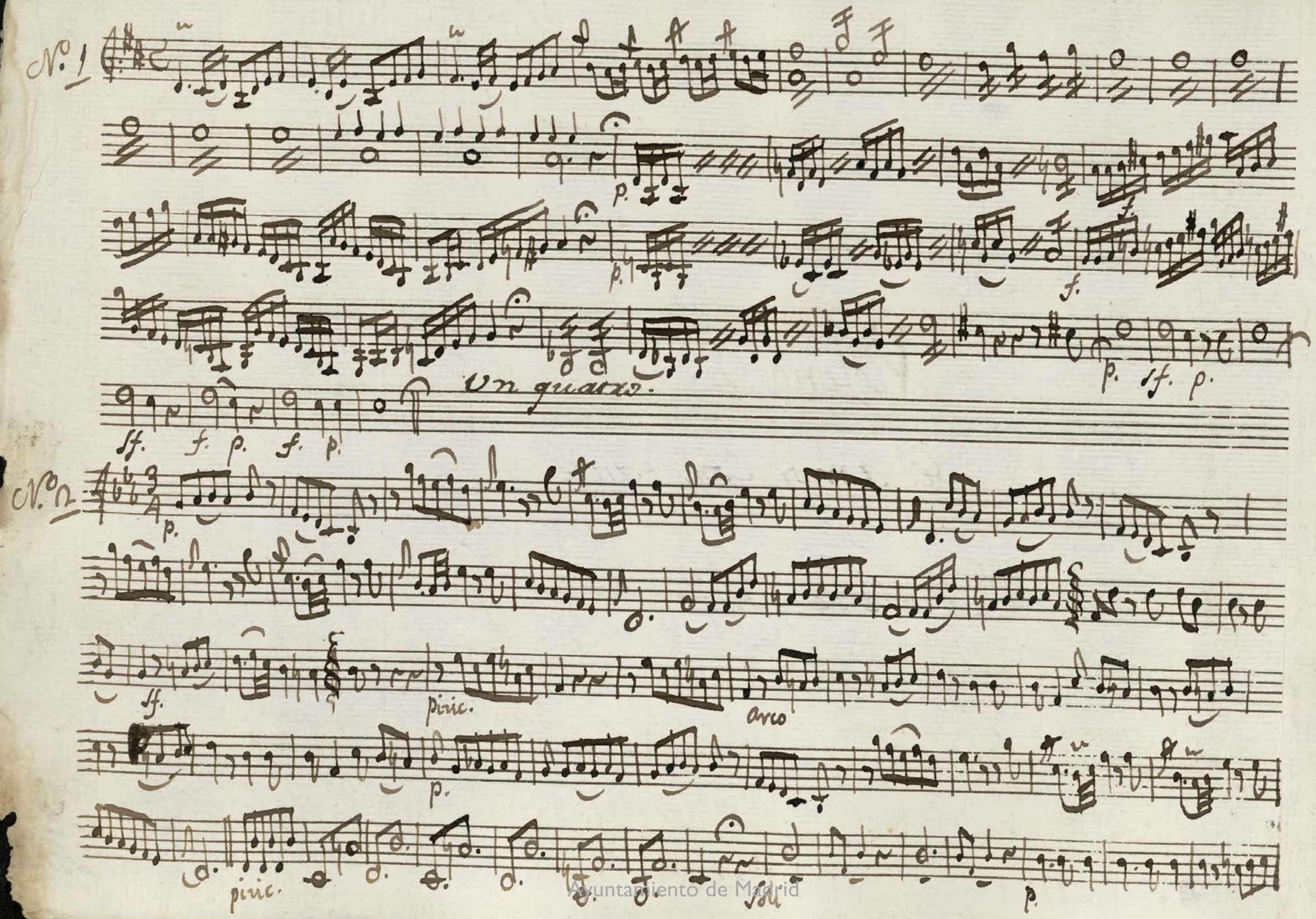

Ayuntamiento de Madrid

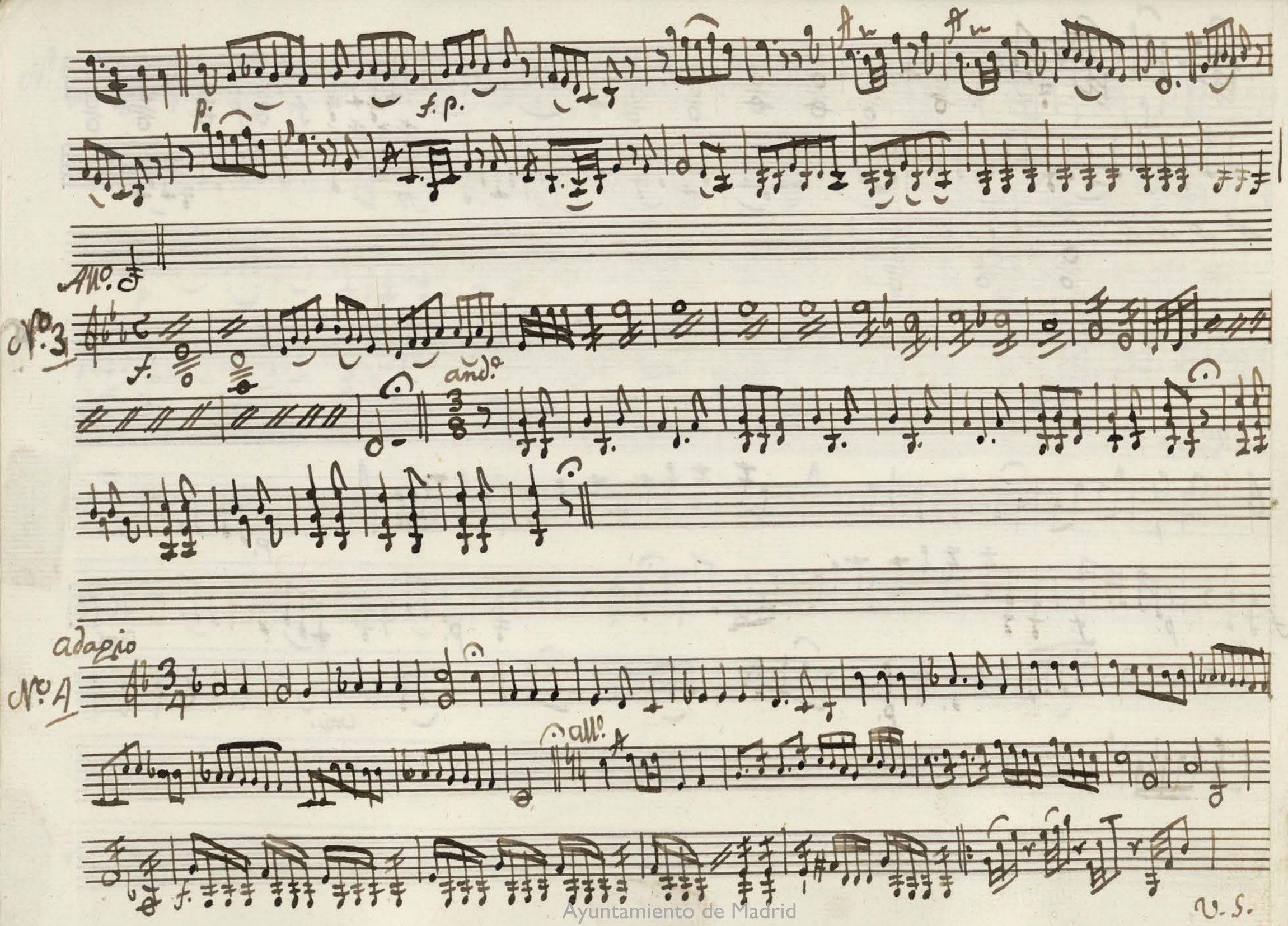

Ayuntamiento de Madrid

V. S.

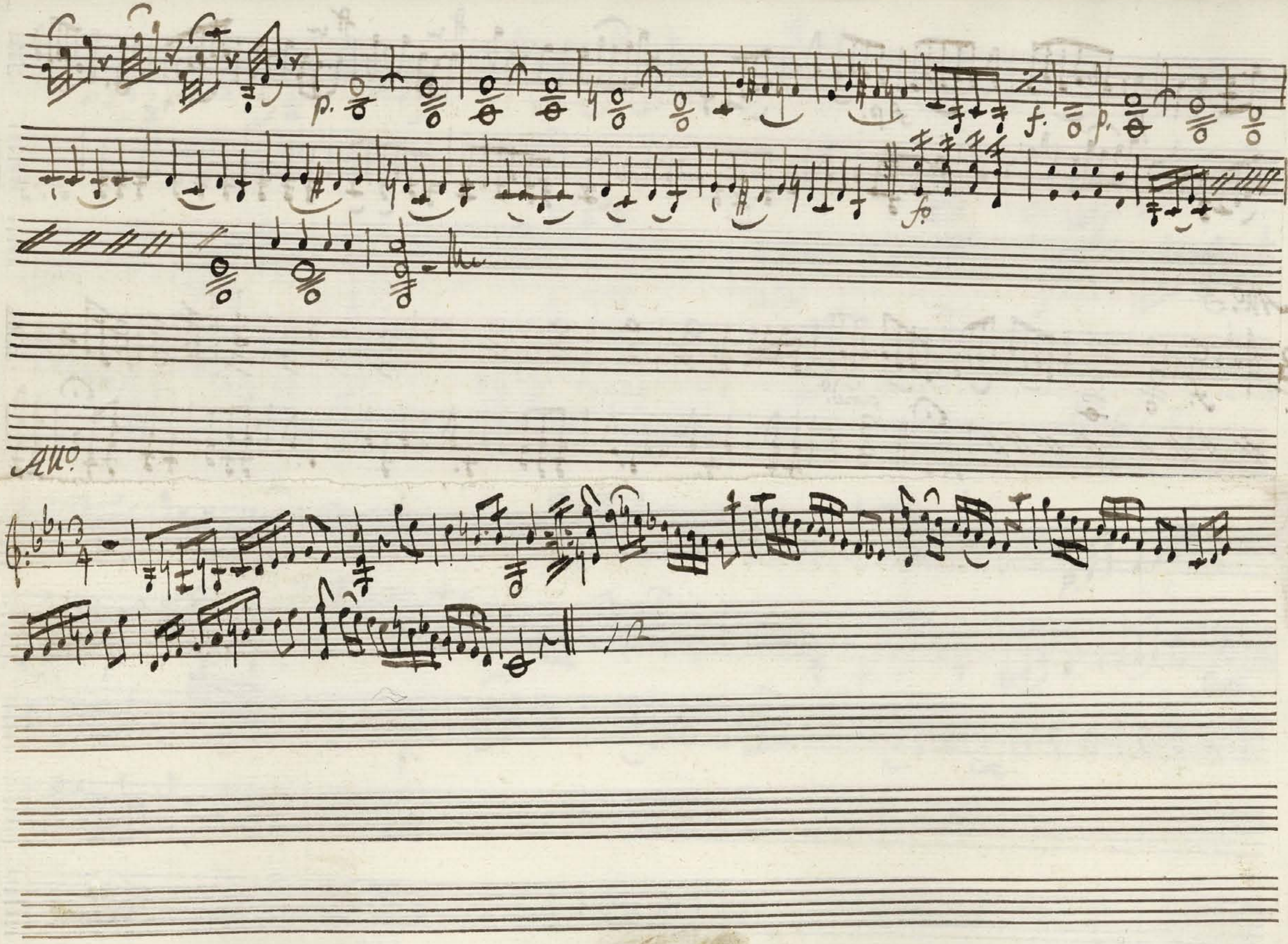

Ayuntamiento de Madrid

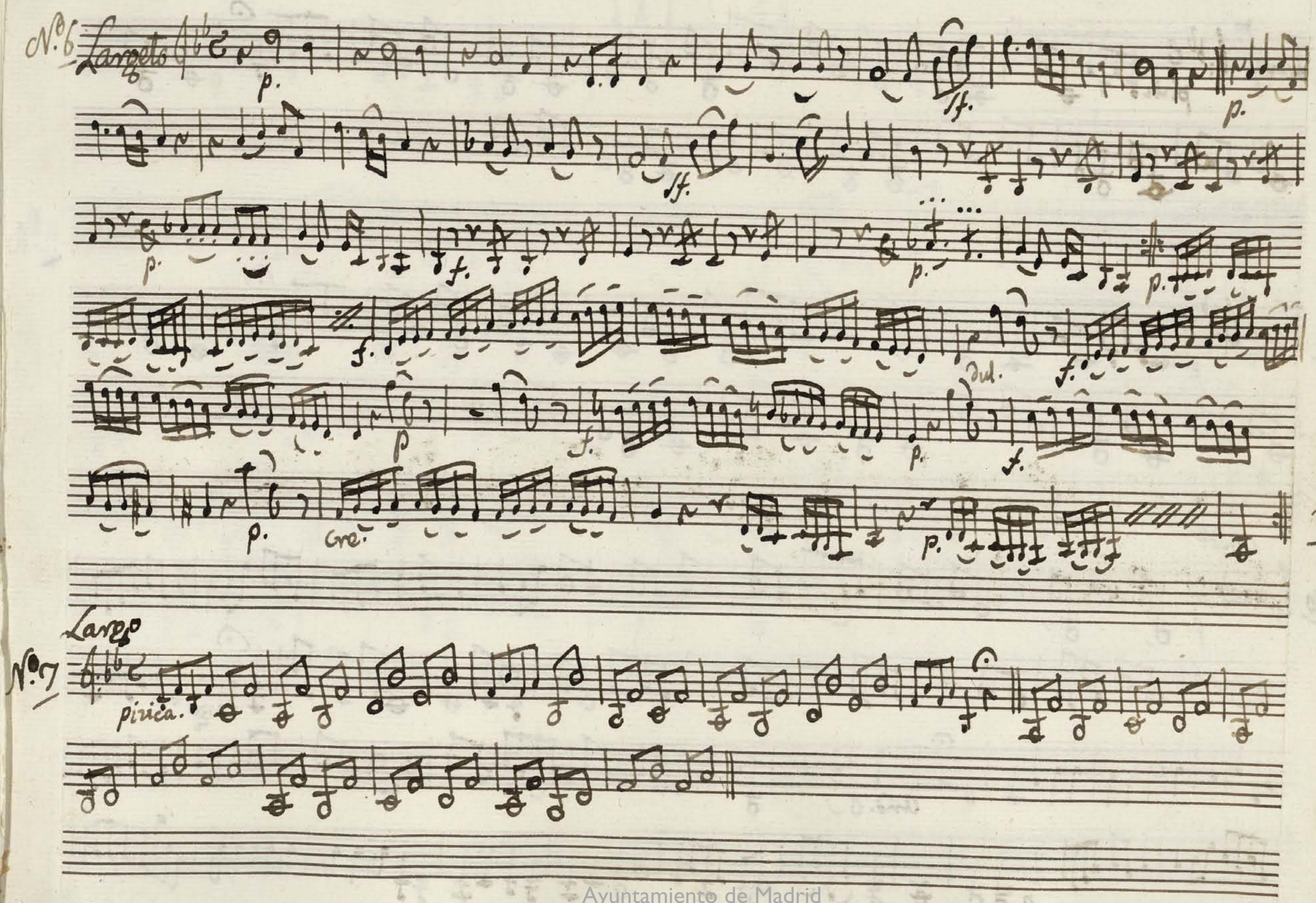

Ayuntamiento de Madrid

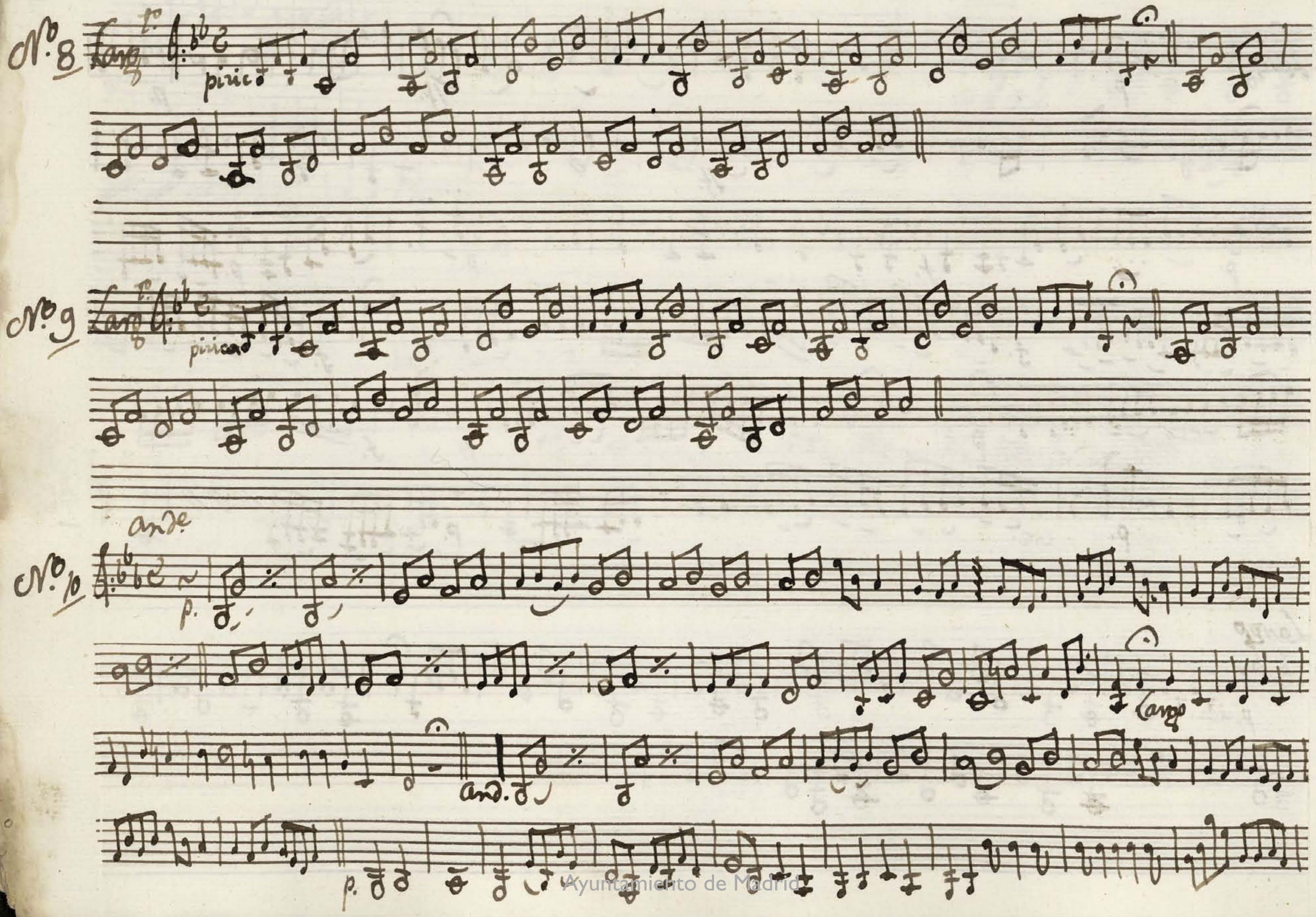

Ayuntamiento de Madrid

N°11 Maestoso

f.

un guarto

Ayuntamiento de Madrid

Ayuntamiento de Madrid

MUS 34-16

Viola.

Euridice y Orfeo

El amor Constante

Ayuntamiento de Madrid

No. 1

p.

p.

f

p.

ff.

ff.

No. 2

p.

f.

f. p

p. ff.

p. ff.

p ff

p.

p.

Ayuntamiento de Madrid

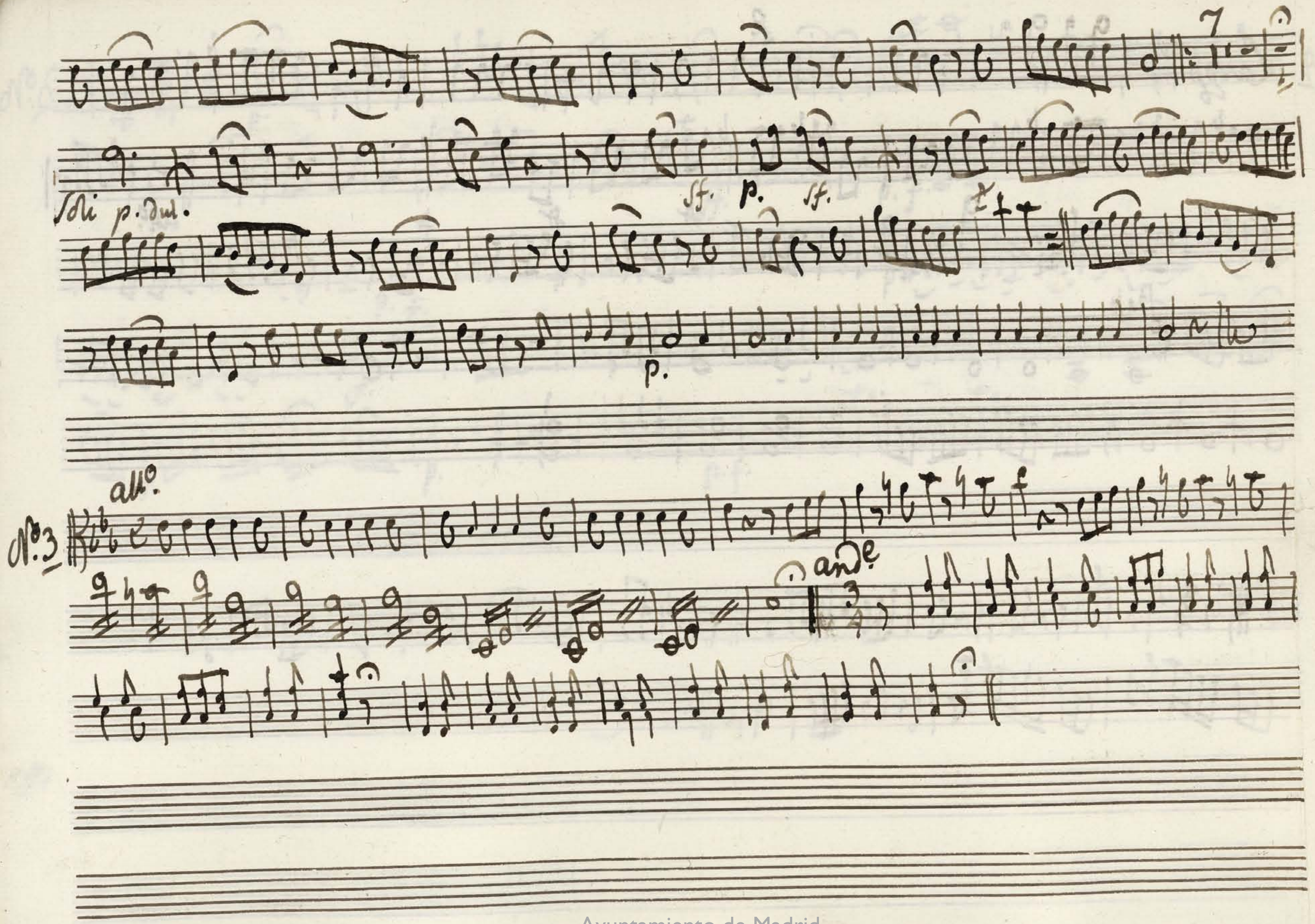

Ayuntamiento de Madrid

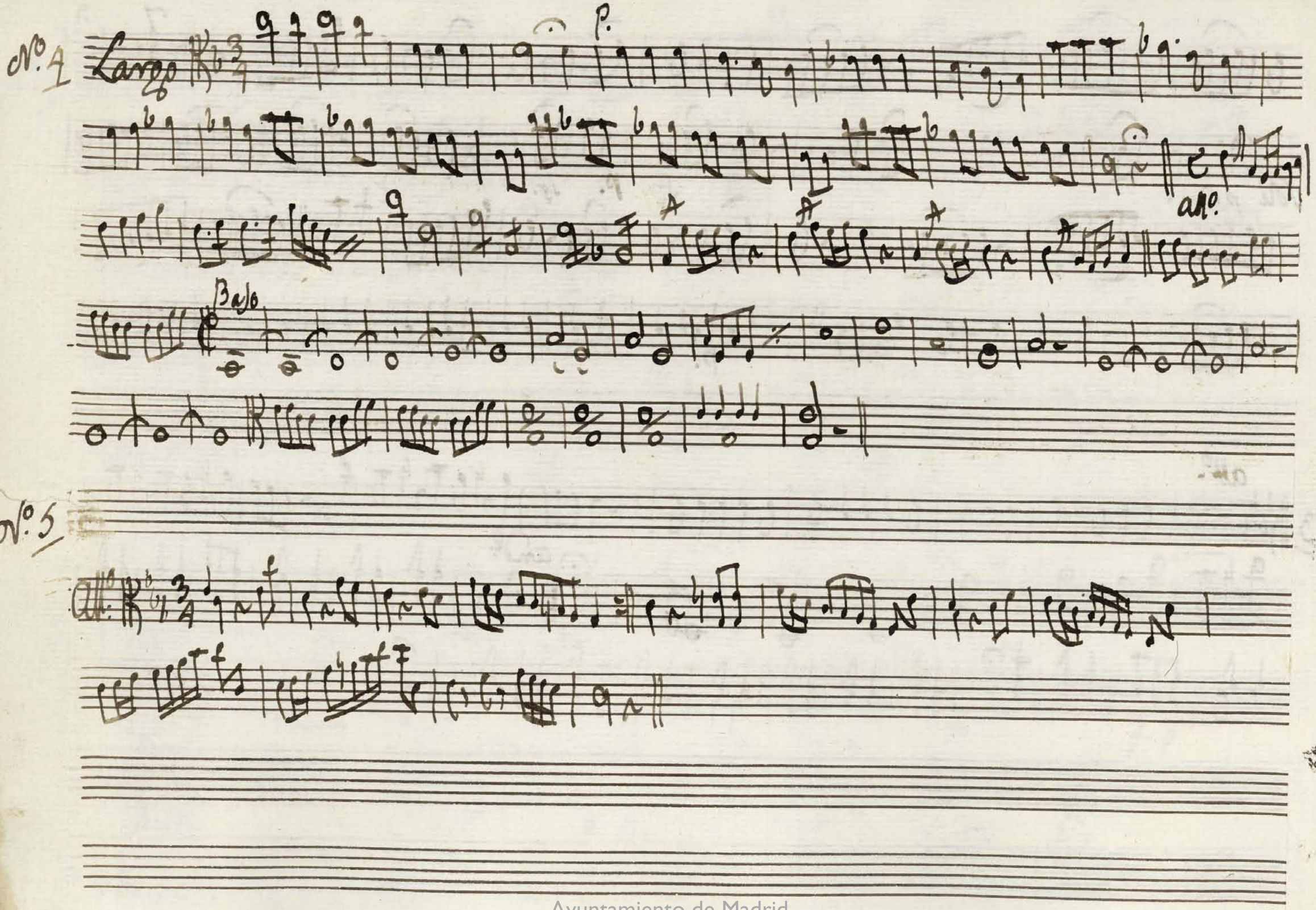

Ayuntamiento de Madrid

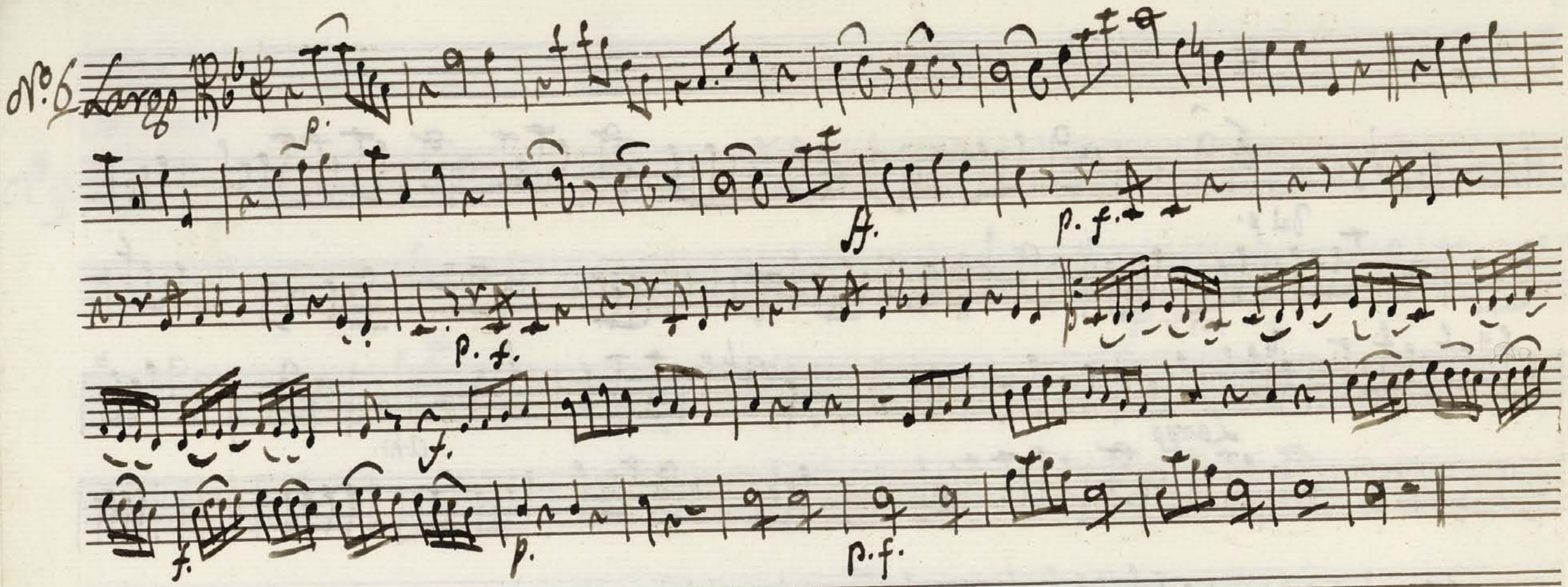

No. 7. 8. 9. tacet.

Ayuntamiento de Madrid

No. 10

Moderato

dul p.

Largo

ant.

Ayuntamiento de Madrid

Moderato

No. 11

f.

f. p.

Ayuntamiento de Madrid

Ayuntamiento de Madrid

Oboè Primo.

Con otra yorfeo

Ayuntamiento de Madrid

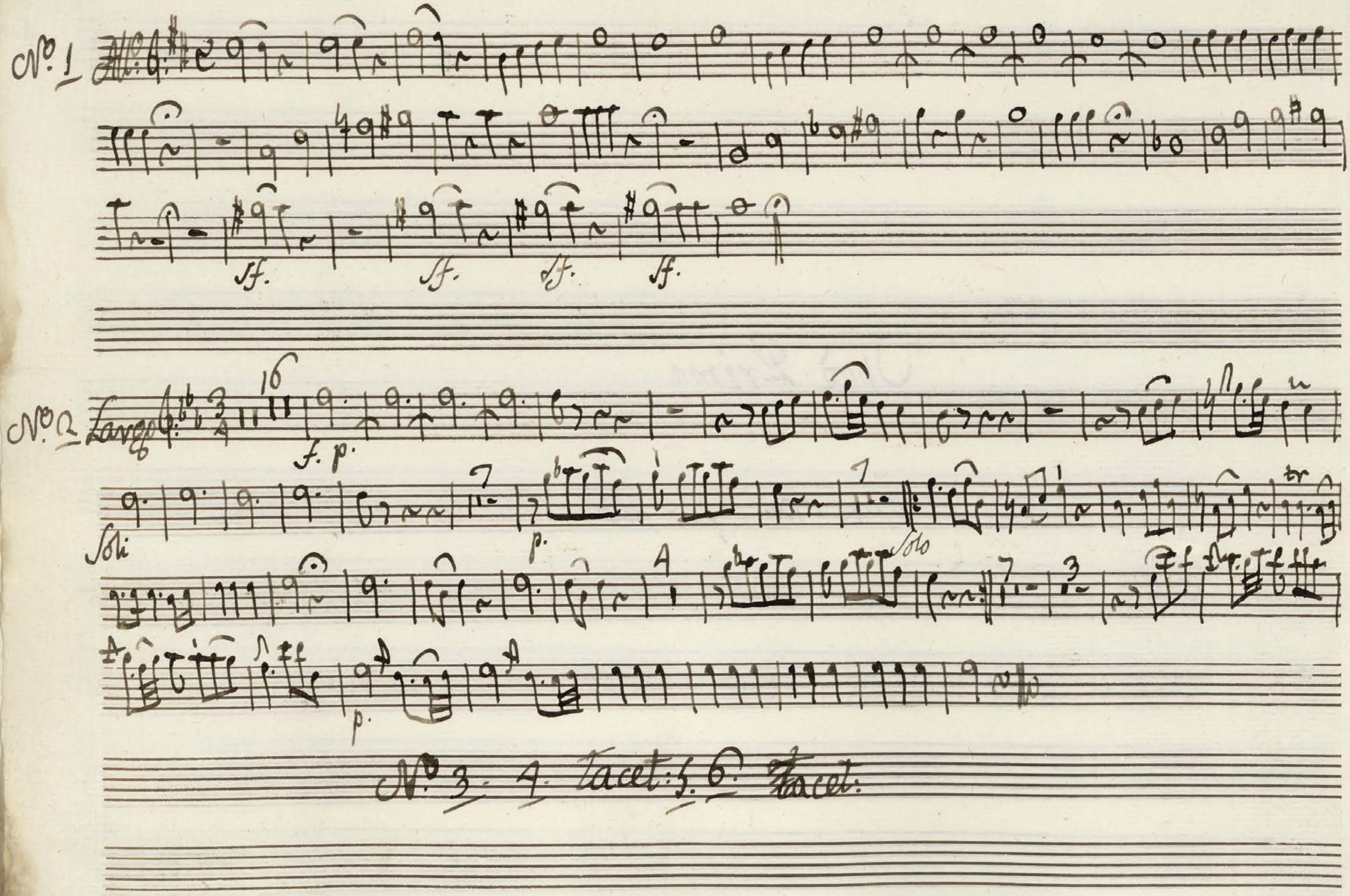

Ayuntamiento de Madrid

7 Largo

8 Largo

9 Largo

No 10. 11. Tacet.

Ayuntamiento de Madrid

Ayuntamiento de Madrid

MUS 34-16

Oboè Segundo.

Curioizeyorteo

Ayuntamiento de Madrid

No. 1

All.

ff.

No. 2

Largo

Soli

p.

Soli

A

p.

p.

No. 3 Tacet.

Ayuntamiento de Madrid

7 Largo. Solo

8 Largo Solo

9 Largo Solo

No. 10 y 11. tacet.

Ayuntamiento de Madrid

Ayuntamiento de Madrid

Mus 34-16

Clarinete Primo.

Euridice y Orfeo

Ayuntamiento de Madrid

N.º 11

Ayuntamiento de Madrid

Clarinete Secondo.

Curioize y orfeo

Ayuntamiento de Madrid

No. 11

f.

Ayuntamiento de Madrid

Mus 34-16

Corno Prmo

Euridice yo fuo

Ayuntamiento de Madrid

Corpo 1º

Dº

Nº 1

Nº 2 Tacet.

Nº 11

Nº 3 All.º

Nº 4 5 6 7 8 9 10 11 Tacet.

Ayuntamiento de Madrid

MUS 34-16

1

A Corno Secundo

Euridice y Orfeo

Ayuntamiento de Madrid

Corno 2.º

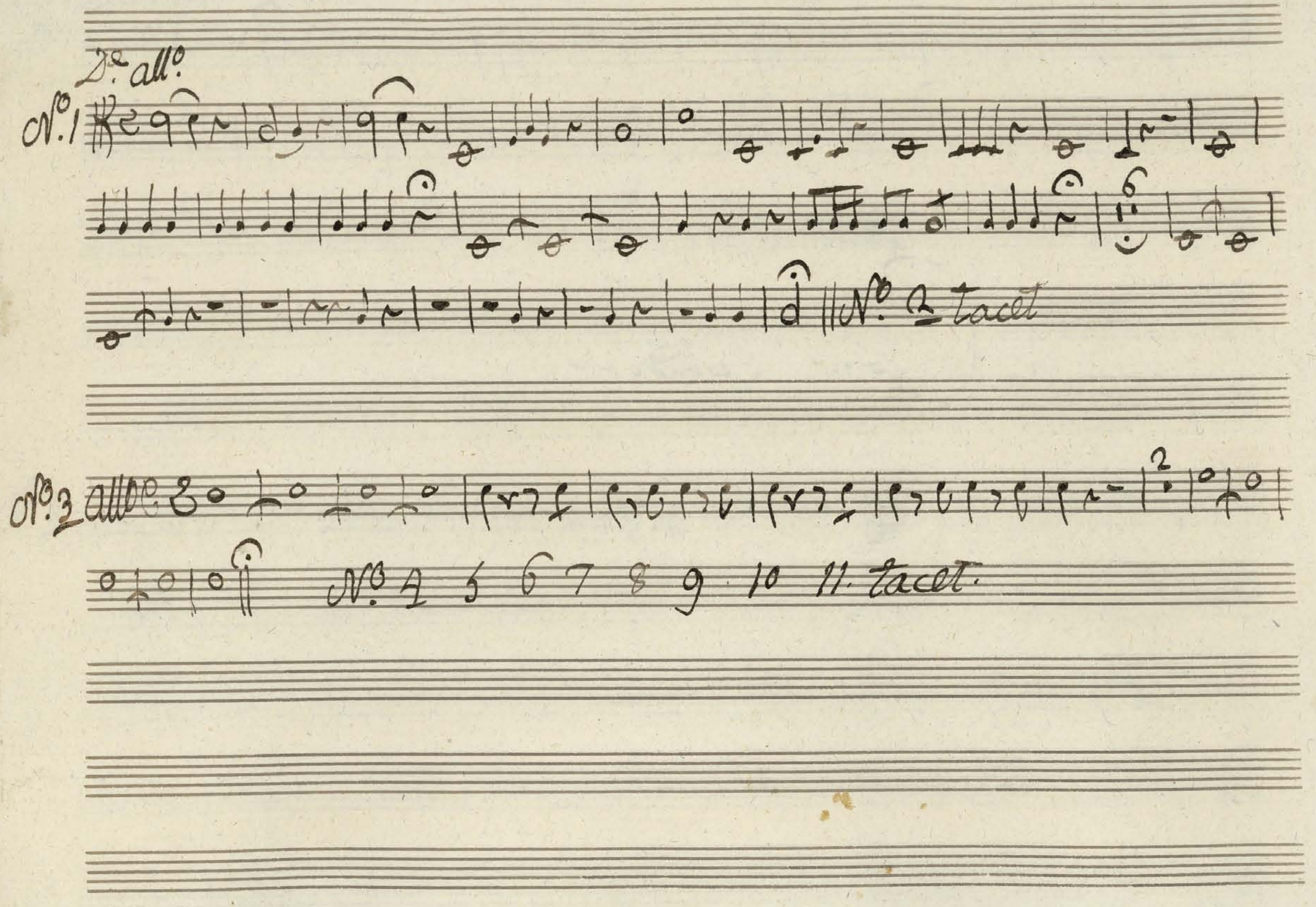

N.o 11

Ayuntamiento de Madrid

Mus 34-16

Clarin Primo.

El amor Constante

Euridize Yorfeo

Ayuntamiento de Madrid

D.

No. 1

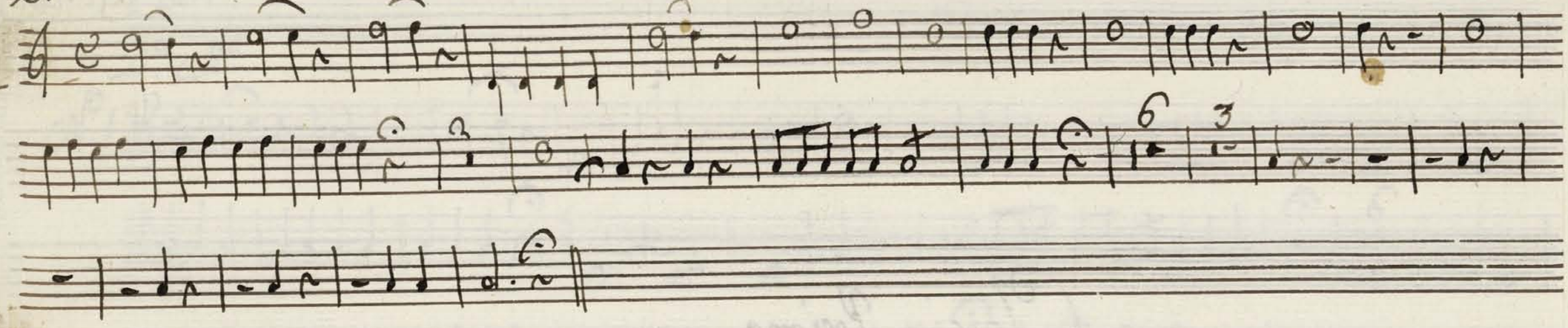

No. 2 3 4 5 6 7 8 9 10 tacet.

Ba.

No. 11 Maestoso

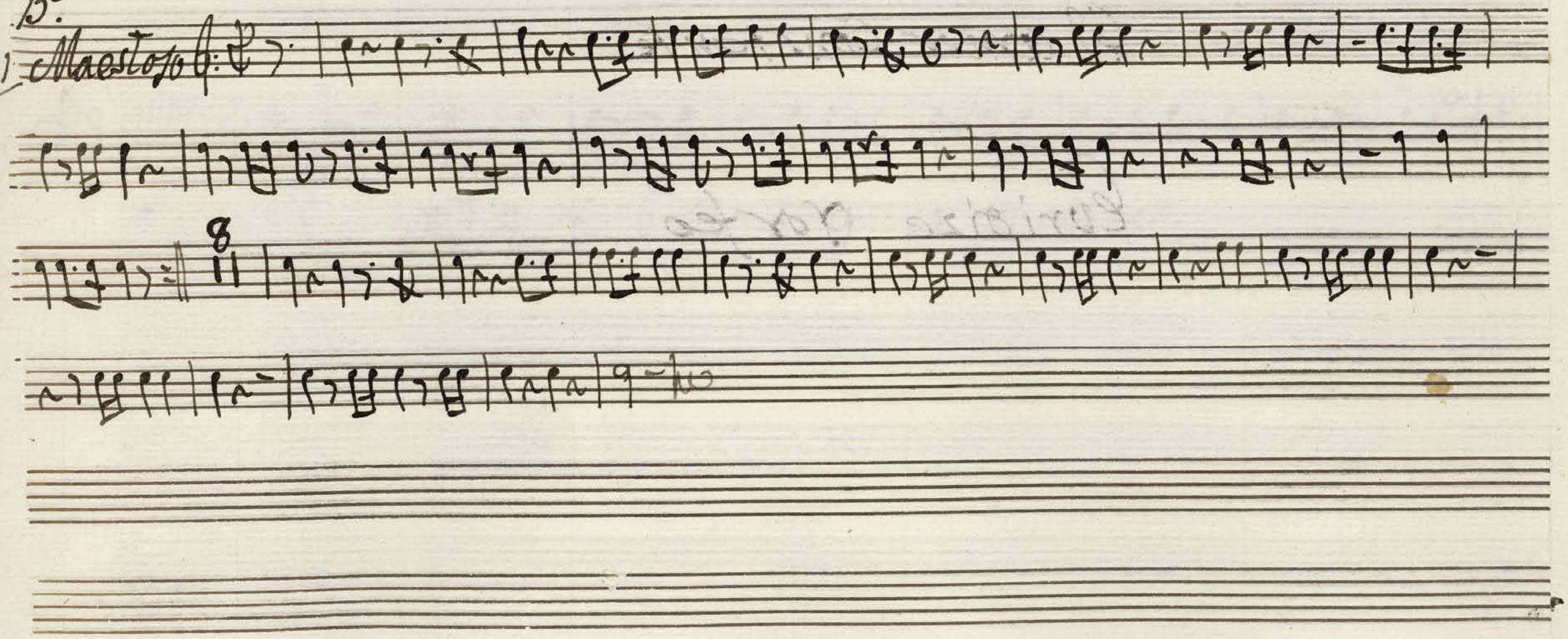

Ayuntamiento de Madrid

MUS 34-16

Clarin 2.º

El amor Constante

Euridice y Orfeo

Ayuntamiento de Madrid

D.

No. 1

No. 2 3 4 5 6 7 8 9 10. tacet.

11 Moderato