



Programa-Guía

de los

Festejos de Mayo

de 1902

con motivo de la

JURA

de S. M. el Rey

D. ALFONSO XIII

é inauguración
de la

Feria de Madrid.

*Autorizado
oficialmente por
Decreto de la Al-
caldía Presidencia.*



Administración

Palma, 55 dupdo., Madrid.

Precio, 50 céntimos.



F-3574

Ayuntamiento de Madrid

LA COMPAÑÍA MAS IMPORTANTE DEL MUNDO

LA MUTUAL LIFE

COMPañÍA DE SEGUROS DE VIDA
Y DE RENTAS VITALICIAS

Fundada en Nueva-York en 1843.

Domiciliada legalmente en España.

POSEE

1.828.181.200 PESETAS DE FONDO DE GARANTÍA

340.022.308 DE INGRESOS ANUALES

Dirección para España: Sevilla 12 y 14, Madrid

CUADRO COMPARATIVO

Seguro de vida entera con participación en los beneficios

PRIMAS ANUALES PARA ASEGURAR 10.000 PESETAS
ANUALES PAGADERAS Á SU FALLECIMIENTO

EDAD	EN LA MUTAL LIFE		EN LAS PRINCIPALES compañías españolas, francesas é inglesas que operan en España		Economía anual que se obtiene en la MUTUAL LIFE	
	PTAS.	CTS.	PTAS.	CTS.	PTAS.	CTS.
Años						
25	213	40	235	—	21	60
30	241	60	267	—	25	40
35	278	80	307	—	28	20
40	327	60	359	—	31	40
45	393	60	426	—	32	40
50	483	90	516	—	32	10

Por consiguiente, asegurándose en LA MUTUAL LIFE una persona de 35 años de edad, obtendrá positivamente sobre sus primas, teniendo en cuenta el interés compuesto al tipo de 3,50 por 100, **una economía total de 1.588 pesetas** por cada 10.000 pesetas aseguradas, si vive el tiempo que expresa la tabla de mortalidad

Para 100.000 pesetas esta economía ascendería á **15.880 pesetas garantizadas en absoluto**, ó sea 15 por 100 más del capital asegurado, **sin hacer mención de los beneficios, que son mayores en LA MUTUAL LIFE** que en las otras Compañías.

Director general para España:

DON ALFREDO, MAC-VEIGH

Calle de Sevilla, 10 y 12, MADRID

Programa-Guía
DE LOS
Festejos de Mayo
de 1902.

¡SI, SEÑOR!

¿Quiere usted economizar el 30 por 100? Hágase los trajes en casa de *Pedro S. Cimarra*, sastre, que hace dicha rebaja por confeccionar él mismo la obra, que es lo que pagan los que no son del arte, al oficial.—San Bernardo, 56, frente a la Universidad.

Y para trajes de lujo *Mr. Pinto*, sastre, premiado en la Exposición Universal de 1889, por su nuevo método de corte de prendas para señoras y caballeros.—**Tailleur:** Plaza de la Independencia, 2.



Imp. de A. Marzo.
Pozas 12

Reg.^o 1958.



GRAN FABRICA
Y EXPOSICIÓN PERMANENTE
DE
Abanicos, Sombrillas y Paraguas
DE
MANUEL DE DIEGO

13, Puerta del Sol, 13

ESQUINA Á MONTERA

Importación en gran escala de abanicos del Japón.

Tanto por la novedad de sus modelos, cuanto por la elegancia y economía que ofrece, en el inmenso surtido que constantemente tiene á disposición del público, está considerada como la mejor de Madrid.

Venta á precio fijo, desde lo más lujoso á lo más modesto.

13, Puerta del Sol, 13



Programa-Guía

DE LOS

Festejos de Mayo

CON MOTIVO DE LA

Jura de S. M. el Rey

D. Alfonso XIII

É INAUGURACIÓN DE LA

Feria en Madrid

Con relación detallada de todos los festejos,
sitios públicos, paseos, teatros, etc.
dignos de ser vistos, y multitud de datos útiles
y curiosos.

Ilustrado con profusión de grabados
y un **PLANO DE MADRID**
con indicación de los lugares que deben
visitarse y emplazamiento de las fiestas.

Fotografía Asenjo Baglietto, Candela y Torres.



MADRID

Oficinas: Palma, 55 duplicado.

1902





Edificio propiedad de la Compañía inglesa de
Seguros sobre la Vida

“LA GRESHAM,”
donde tiene establecida su oficina principal de Londres.

OTRAS PROPIEDADES INMUEBLES DE LA GRESHAM

Cork	Gresham Buildings, 5, South Ma'l.
Dublín	Gresham Buildings, 39, Dame Street.
Glasgow	Gresham Buildings, 132, West Regent Street.
Paris	30, Rue de Provence.
Id	8, Boulevard des Capucines.
Id	2, Rue Halévy (Place du Nouvel Opéra).
Bruselas	3, Place Royale.
Mannheim ...	B. 1, 1.
Florenxia	Palazzo Gresham (6 e 6. ^a Via dei Pecori).
Milán	8, Via Carlo Alberto, Piazza del Duomo.
Id	11, Via Solferino.
Id	5, Via Palermo.
Viena	1, Gisela-Strasse.
Pzaga	Wenzelsplatz, 24.
Buda-Pest ...	5 y 6 Franz-Josefs-Platz.
Belgrado	52, Fürst Michael Strasse.
Cape-Town ..	Gresham Buildings, Adderley Street.

SUCURSAL ESPAÑOLA:

Calle de Alcalá, 23.-MADRID



MADRID

Breves apuntes. — Su situación. — Clima.

Población. — Aguas. — Consumo. — Transformación de Madrid. — Los árboles.

Situación. — Clima. — Población.

Madrid, capital de España, está situado en el centro de la Península ibérica, á 655 metros de altura sobre el nivel del mar. Su clima es variable, bastante frío durante el invierno por causa de lo elevado de su posición y extremadamente caluroso en el verano por la escasez de arboleda en sus proximidades. Puede calificarse el clima de seco; por término medio hay en Madrid al año 131 días despejados, 171 nubosos y 63 en que el cielo está completamente cubierto.

La población de Madrid asciende, según el último censo publicado por el Instituto Geográfico y Estadístico, á 528.984 habitantes y una superficie de 821.189.581 pies cuadrados.

Aguas. — Consumo.

Las aguas que con más abundancia surten á la capital son las del Lozoya, que tiene su origen en la vertiente meridional de la cordillera Carpeto-velónica.

Madrid consume diariamente 240.000 litros y se calcula que se pierden y se filtran por la tierra y acequias unos 20.000 litros.

El depósito actual, situado á la izquierda de la calle de Bravo Murillo, apenas basta ya para proveer

Alhajas de Ocasión, Montera, 36.

las necesidades del creciente vecindario y se está construyendo uno nuevo más arriba, á la izquierda, cuya cabida será superior al mayor que hay en Europa.

Mejoras.—Expansión de la capital.

En poco menos de diez años ha mejorado notablemente Madrid, ha ensanchado no pocas de sus calles, se han construido edificios nuevos, grandes y de notable riqueza para alquiler y ha destruido la piqueta vetustos y feisimos caserones que hacían torcer las calles.

Los barrios de Pozas, Argüelles, Salamanca y Recoletos han ido y siguen extendiéndose y mejorando sus condiciones, así como los de Monasterio, Cuatro Caminos, Pacífico, Bellas Vistas, Vallehermoso, Marconell, Prosperidad y Guindalera.

Se ha aumentado considerablemente el arbolado hasta el punto de que, sólo en dos meses, se han hecho más de 6000 plantaciones.

Filtros Siliciosos



de tierra de infusión

SISTEMA

NORDTMeyer-BERKEFELD

Y DE

Porcelana de Amianto

Teorías Pasteur, sistema Mallié

Adoptados y recomendados por los médicos más eminentes de todos los países, por ser los *más esterilizadores*, los *más prácticos* y los que producen un rendimiento mayor, dejando el agua transparente y pura

VENTA EXCLUSIVA PARA ESPAÑA

Esparteros, 3, EL ANGEL

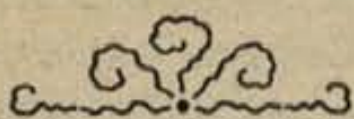

1886



1889

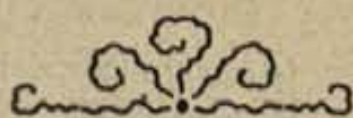

1893



Alfonso XIII

DE 1886 Á 1902

Inteligencia clara, despierta, energía varonil, resistencia física, perceptiva fácil y amor á la patria, es lo que caracteriza al joven Monarca que, al cumplir los diez y seis años, empieza á regir los altos destinos de la nación española, haciendo concebir esperanzas halagüeñas de un porvenir próspero, de una era de ventura y paz durante la cual la Industria renazca y el Comercio y el Trabajo se repongan de pasadas penalidades.

S. M. el Rey D. Alfonso XIII nació el día 17 de Mayo de 1886, á las doce y veintisiete minutos de la tarde.

Fué bautizado el sábado 22 del mismo mes y año á la una y media de la tarde, poniéndosele los nombres de Alfonso, León, Fernando, María, Santiago, Isidro, Pascual y Antón, este último por ser el del santo del día en que se verificó este solemne acto.

Le bautizó el Cardenal Payá, asistido por el Cura de Palacio, Sr. Gonzalvo y los Capellanes de honor Dr. Jaime Cardona y Dr. Pareja.

Compre usted alhajas, Montera, 36

Alfonso XIII ha estudiado todas las enseñanzas que aprenden los escolares en los Centros oficiales; la primaria estuvo encomendada á un sabio pedagogo, y, hasta no hace mucho, eminentes y presti-



1897

giosos catedráticos le han impuesto en las materias necesarias para la gobernación y buen régimen del Estado.

Con arreglo á la Constitución política de la Monarquía española, el Rey, jura acatar, respetar y hacer acatar y respetar sus leyes, usos, costumbres y religión.



1902

Este acto se celebra ante las Cortes de la Nación, con lo cual reviste la importancia y solemnidad que equiere su gran trascendencia.



Paseo por Madrid.

Calles y plazas más notables.—Puertas.—Los nuevos bulevares.—Los paseos.—Los parques y la Moncloa. Puentes, estatuas y monumentos.—Edificios antiguos y modernos.

La Puerta del Sol.—Calles del centro.

La Puerta del Sol era el antiguo centro topográfico de Madrid. Se llama así porque en el mismo lugar había una puerta en la muralla que rodeaba á Madrid, que, para evitar los asaltos de los merodeadores que poblaban los bosques, se cerraba á la puesta del sol, por orden de Carlos I. Es uno de los lugares más frecuentados y llenos de animación de la capital. A pesar del ensanche y de lo mucho que

ZAPATERÍA

Carrera de San Jerónimo, 7 y 9, entresuelo.

Venda usted alhajas, Montera, 38.

Madrid se ha extendido, la Puerta del Sol continúa siendo el punto de partida de casi todos los tranvías. De la Puerta del Sol arrancan las calles de Alcalá, Carrera de San Jerónimo, de Espoz y Mina, Carretas, Correo, Mayor, Arenal, Preciados, Carmén y Montera.

En el centro de la Puerta del Sol había una fuente que fué substituída por la farola actual. Existen varios proyectos de farolas monumentales; pero los dos mejores son, sin duda, el del notable escultor Sr. Querol, y el del inteligente arquitecto Sr. López Salaberry.



Puerta del Sol.

La calle de Alcalá, una de las más anchas y animadas, llega hasta las Ventas del Espíritu Santo.

La Carrera de San Jerónimo empieza en la Puerta del Sol y termina en la plaza de las Cortes, y ésta á su vez muere en la de Cánovas del Castillo, en el centro de la cual se ve la fuente de Neptuno. Desde la Puerta del Sol hasta las Cuatro calles, es decir, hasta el punto en que confluyen las de Sevilla, Principe y Cruz, está muy concurrida, al anochecer especialmente, pues se ha hecho costumbre entre la gente joven ir allí á ver á las muchachas que vuelven de paseo y van á tomar un bocadillo en casa de Lhardy ó á comprar en cualquiera de los muchos establecimientos que hay en dicha vía.

Para perfumes selectos, Fuencarral, 59.



Vista exterior de la fábrica.

FÁBRICA PLATERIA
LE
LUIS ESPUÑES
GOYA, 30

Despacho Central: Carrera de San Jerónimo, 2

Esta grandiosa fábrica platería fué fundada en el año 1840 y es sin género de duda, la primera en su clase. Con la perfección y el gusto más exquisito y refinado, construye toda clase de objetos de plata de ley verdaderas joyas artísticas en las cuales demuéstrase lo muy merecido de las grandes recompensas obtenidas en las Exposiciones á que ha concurrido la casa Espuñes. Entre otras muchas medallas ganadas en noble lid, citaremos la de Madrid en 1857, de Zaragoza en 1868, Viena en 1873, Madrid en el mismo año, de la Sociedad Económica Matritense de Madrid también como asimismo las otorgadas en 1883 y 1884.

La especialidad de la fábrica de Espuñes son los cubiertos de los cuales produce al año 20.000. En sus talleres trabajan constantemente más de cien operarios.



Talleres de construcción.

Farmacia. Tarifa militar, San Bernardo, 57, Madrid.

**Otras calles. — Correos. — Ayuntamiento.
Gobierno civil.**

La calle de Espoz y Mina concluye en la plaza del Angel. La de Carretas en la de Atocha, y pone en comunicación rápida los barrios bajos con el centro; en la calle de Carretas está la Administración central de Correos. La calle del Correo nada tiene de notable; en ella está la Central de Telégrafos



Palacio del Ayuntamiento.

La calle Mayor termina en la de Bailén; á la derecha se ve el Palacio real y á la izquierda el Viaducto que pasa por encima de la calle de Segovia, uniendo los dos trozos de la segunda calle citada.



D. Alberto Aguilera.

La del Arenal llega hasta la plaza de Isabel II, en el centro de la cual se ve la fachada posterior del teatro Real.

La del Carmen concluye en la plaza del Callao, y la de Preciados en la plaza de Santo Domingo. Existe el proyecto, realizado en parte, de ensancharla y prolongarla hasta la estación del Norte, como existe también el de abrir una gran vía desde la calle de Alcalá, en el lugar donde acaba la calle del Caballero de Gracia, hasta

Compra y venta de alhajas, Montera, 36.

PUÑOS Y CUELLOS HILO, Á 0,50 CÉNTIMOS, Y TRES FOR 1,25. — San Fernando, 40, camisería.

BRILLANTES DE BORO

PRIVILEGIO EXCLUSIVO EN ESPAÑA

Este nuevo procedimiento para la fabricación del Brillante, cuya dureza es extraordinaria, únicos artificiales que descomponen la luz, tallados con el mismo arte que los naturales, sin ninguna composición de talco, montados en iguales modelos que los verdaderos y sobre oro de ley, son un descubrimiento que está determinando una enorme baja en el precio de los brillantes verdaderos.



Interior del Establecimiento.

Señalados por las eminencias de la química como la solución del problema que tanto quisieron reservar los químicos Malaguti, Voorzanger, Saint Claire, Deville y otros iniciadores del gran invento, habían de tener éxito enorme los BRILLANTES DE BORO, que hoy día compiten en be-

lleza y esplendor con los naturales, siendo imposible diferenciarlos aun por las personas más competentes, porque descomponen la luz igual que aquéllos, y su brillo y dureza, son exactamente iguales.



Vista exterior.

Madrid, Puerta del Sol, 11 y 12. Carrera de San Jerónimo, 14

San Sebastián, Avenida, 14.

Esta casa tiene privilegio en España y será perseguido con todo el rigor de la Ley el que dé el nombre de Brillantes de Boro, y venda por tales, alguna imitación de éstos



la plaza de San Marcial, para establecer comunicación rápida y fácil entre ambos puntos tan distantes.

La calle de la Montera concluye en la antigua Red de San Luis, donde se abren las de Fuencarral y Hortaleza que conducen á los barrios altos de Madrid. Arterias importantes y muy frecuentadas son también la calle de Atocha, desde la plaza de Santa Cruz hasta la glorieta de Atocha; la calle del Príncipe, en la que están los teatros Español y de la Comedia, que atraviesa la plaza del Príncipe Alfonso y termina en la calle de las Huertas; la de Sevilla, desde la Carrera de San Jerónimo á la calle de Alcalá.

Calles de San Bernardo, Alfonso XII, plazas del Progreso, Mayor, del Príncipe Alfonso y del Dos de Mayo.

Desde la plaza de Santo Domingo hasta la glorieta de Quevedo; la de Alfonso XII, en la que están, ade-

Fábrica de Guantes de todas clases

CORTE INGLÉS

G. ZURRO

14, Carretas, 14.—MADRID

Se emplean en la fabricación, pieles de primera, y para la confección, las máquinas más modernas, conocidas hasta la fecha.

Se hacen los encargos á la medida.

Á PRECIOS DE FÁBRICA

VENTAS POR MAYOR Y MENOR

más del Parque de Madrid, el Museo de Reproducciones artísticas, la Escuela de Ingenieros de Caminos, el Observatorio Astronómico y entradas al Parque de Madrid; va desde la plaza de la Independencia hasta el paseo del Pacífico.

La plaza de la Constitución es semejante á la mayoría de las que con el mismo nombre hay en muchas provincias de España; en el centro de los jardillos se levanta la estatua ecuestre de Felipe III; la plaza del Progreso está al final de la calle de la Magdalena; la del Principe Alfonso es muy amplia y alegre.

En la plaza del Dos de Mayo, situada entre las calles de Velarde, San Andrés y Ruiz, se conserva todavía el arco del Parque de Artillería, donde fueron muertos en defensa de la patria los heroicos oficiales Daoiz y Velarde en 1808.

Todos los años se colocan coronas en dicho arco en memoria de aquellos beneméritos hijos de España y se dicen misas por su eterno descanso.

Las Calatravas

GUANTERÍA Y PERFUMERÍA

ABANICOS

PARAGUAS, SOMBRILLAS Y BASTONES

Alcalá, 25, Madrid.

Inmenso surtido en guantes de piel, lana, seda é hilo.

ENCARGOS Á LA MEDIDA

Precios sin competencia.

PUÑOS Y CUELLOS HILO, Á 0,50 CÉNTIMOS, Y TRES POR 1,25.—San Bernardo, 40, camisería.

Farmacia. Tarifa militar, San Bernardo, 57, Madrid.



Puertas de Toledo y de Alcalá.—Calles reformadas.

Al final de la calle de Toledo se levanta la Puerta del mismo nombre que, como no es aventurado suponer, desaparecerá pronto para dar más amplitud á la citada vía. Fué construída por los señores Barba y Salvatierra en el siglo XVIII; la de Alcalá, en la plaza de la Independencia, lo fué en 1826 por Gutiérrez; la altura total de ésta es de 70 pies.

Entre las muchas calles que han sufrido transformación radical, merecen ser citadas, la de Veláz-

Imposible tocar bien el piano, ni enseñar á tocarle con perfección, sin conocer la

Escuela Moderna de Piano

FOR

D.^a Josefa Lloret de Ballenilla.

Nociones arregladas al Método (en prensa).
ARTE DE TOCAR EL PIANO.—*Primera parte.* Comprende: El piano y su mecanismo; posición del pianista, de las manos y de los dedos; movimientos combinados de las manos, de los dedos y de las falanges; modo de ligar las notas; principios generales para comprender el germen de la frase musical. Con profusión de láminas y de ejercicios desconocidos hasta el día.

De venta en CASA DOTÉSIO

Precio: 4 PESETAS

PARA CAMISAS LA MEJOR CASA, LA DE MARTINEZ ESTEBAN, SAN SEBASTIAN, 2



VISTA DEL DEPOSITO

DONDE EXPENDE SUS VINOS EN MADRID LA

Sociedad Enológica Española

TELEFONO 1.425

PRECIOS CORRIENTES

EMBOTELLADOS		
TINTOS	12	24
	botellas sin casco.	medias botellas sin casco.
	Plas.	Plas.
Rioja selecto en su 4. ^a año.....	12	13
Rioja selecto en su 4. ^o año (alambradas .	15	16
Rioja selecto en su 3. ^o año.....	9	10
Rioja fino en su 2. ^o año.....	6	7
Chinchón.....	3,50	
Vino de mesa, arroba en barril.....	6,50	
BLANCOS		
Rioja selecto en su 4. ^o año.....	15	16
Rioja selecto en su 4. ^o año (alambradas).	18	19
Rioja selecto en su 3. ^o año.....	9	10
Ajerezado, superior.....	4,75	
Ajerezado, superior, arroba en barril...	9	

3, SAN BERNARDO, 3.—Teléfono 1.425.

Se garantiza la pureza de los vinos.

Venda usted alhajas, Montera, 36.

quez, con su bonito bulevar, sus árboles y su acera central y las de Barrionuevo (hoy del Conde de Romanones), Bailén y Duque de Rivas.

Bulevares y paseos.

Pero lo más digno de ser notado es el hermoso bulevar que, partiendo de la calle de Rosales, cruza la parte alta de Madrid, pasando por la calle del Marqués de Urquijo, paseo de Areneros y calle de Carranza hasta concluir en la de Sagasta, con lo cual une dos puntos tan separados de Madrid, como son el Oeste con el Este.

Los demás lugares que tiene Madrid para su esparcimiento y distracción son: el *Parque de Madrid*, donde se halla instalada la feria, paraje hermoso por su frondosa arboleda; *la Moncloa*, delicioso en todos conceptos y lo más saludable que se puede imaginar; y por último el *Parque del Oeste*.

La Casa de Campo.

Esta posesión real, que se halla á la izquierda del Paseo de San Vicente la fundó á mediados del siglo xvi Felipe II; es un poligono irregular, con un perimetro de 1.747 hectáreas. En tan vasta extensión hay varios edificios: casas de labor, cuadras, cocheras, iglesia, cementerio, viviendas para los guardas y casa-administración, donde habita el que ejerce este cargo. En el lago, que ocupa una gran superficie en las proximidades al paseo de coches, hay un embarcadero con buen número de ligerísimos Lotes escrupulosamente construidos para recreo del joven Rey.

Le Cosmopolite

Papel de fumar de puro hilo; es el MEJOR que se conoce. De venta en todos los estancos, á 10, 15 y 20 céntimos. Unico depósito:

FARMACIA, 3, MADRID

FRANCISCO IGUAL

Para perfumes selectos, Fuencarral, 59.

Farmacia. Tarifa militar, San Bernardo, 57, Madrid.

ESTATUAS

Las de la plaza de Oriente.

En la *plaza de Oriente*, llamada así por estar al Oriente del Real Palacio, se ven las estatuas de muchos Reyes de España, desde Ataulfo hasta Fernando VI. Estas estatuas fueron labradas en tiempo de Carlos III para coronar la balaustrada de Palacio; pero las quitaron de aquel lugar por lo enorme de su peso, y unas quedaron para adornar la susodicha plaza y otras fueron llevadas al Parque de Madrid, donde se hallan en el paseo al que han dado nombre, el



Estatua acuestre de Felipe IV.

cual tiene entrada por la calle de Alfonso XII.

En el centro de la plaza de Oriente se eleva la *estatua de Felipe IV* á caballo, gallardamente puesta; el proyecto lo dibujó el inmortal Velázquez y la ejecución fué hecha por Pedro Tacca.

Gaspar Abati

Fábrica de sombreros de paja y fieltro, cintas, flores, plumas, terciopelos, armaduras, agremanes, etc.

Dirección telegráfica: **Abati, Madrid.**
Apartado de Correos núm. 14. Teléfono número 92. Cuenta corriente en el Banco de España.

**Felipe III. — Isabel la Católica. — Obelisco
del 2 de Mayo. — Velázquez.**

La estatua de Felipe III que hay en la plaza de la Constitución, fué hecha en Florencia por Juan de Bolonia y concluida por Pedro Tacca.

El grupo de *Isabel la Católica* que se ve en la Castellana, es obra del escultor catalán Manuel Oms. En el grupo están representados la Reina Isabel I, el Cardenal Mendoza á su derecha y el Gran Capitán Gonzalo de Córdoba á su izquierda.

En la plaza de la Lealtad, frente á la Bolsa, se alza el monumento erigido á la memoria de los mártires de



Monumento á Isabel la Católica.

Á LOS PIANISTAS

interesa conocer LA MUSICA Y LA PSICOFISIOLOGIA, obra traducida del francés, por D.^a Josefa Lloret de Ballenilla, primeros premios de PIANO, ARMONIA Y COMPOSICION del Conservatorio Nacional de Música y profesora de piano del Ateneo de Madrid, en cuya obra se demuestran de un modo claro y concreto, los errores que se cometen en la ejecución ó interpretación de las obras musicales, siguiendo el actual sistema de enseñanza del piano, y se dan á conocer los procedimientos—basados en la ciencia y en la fisiología—que deben emplearse para que dichas ejecución é interpretación sean perfectas. De venta en CASA DOTESIO, al precio de **4 pesetas.**

Dinero por alhajas, Montera, 36.

la *Independencia de 1808*. La altura total del monumento desde la punta de la aguja hasta la base es de 46 pies.

La estatua de *Velázquez* está enclavada delante del Museo de Pinturas, en la fachada del Prado. La hizo el notable escultor D. Aniceto Marinas.

Daoiz y Velarde.

El *Angel Caído*. — Ruiz.

Cánovas.

En la nueva glorieta del paseo que conduce desde la calle de la Princesa á la Moncloa, se ha colocado últimamente el grupo que representa á *Daoiz y Velarde* y que labró el escultor D. José Solá. Este grupo estuvo antes frente al obelisco del Dos de Mayo y después en el lugar en que hoy se ve la estatua de *Velázquez*.



Estatua de Cánovas.



Grupo de Daoiz y Velarde.

De D. Ricardo Bellver es la hermosa estatua hecha en bronce que adorna el limite del paseo de carruajes del Retiro y que representa al *Angel Caído*.

En la plaza del Rey está el monumento elevado por el ejército al heroico *Teniente Ruiz*, que, como *Daoiz y Velarde*, sacrificó

su vida en aras de la patria. El autor, es D. Mariano Benlliure. La de *Cánovas* se eleva en la plaza de los Ministerios. La modeló el escultor Sr. Bilbao.

JOSÉ GARRIDO

MÉDICO ESPECIALISTA

ENFERMEDADES SECRETAS

Antonio Grilo (antes Beatas), 8, 2.º De 1 á 3.

**Espartero.—Colón.—D. Alvaro de Bazán.
Cervantes.**

Cerca de la Escuela Aguirre se halla la estatua ecuestre del *General Espartero*, hecha por el escultor



Monumento á Colón.

D. Pablo Gibert; la de *Cristóbal Colón* está en la plaza de su nombre, frente al paseo de Recoletos y fué costeada por varios títulos del Reino. La estatua es obra del escultor don Jerónimo Suñol, mide tres metros de altura: el pedestal lo proyectó D. Arturo Mérida. La de *D. Alvaro de Bazán* se levanta frente al Ayuntamiento en la plaza de la Villa; la hizo D. Mariano Benlliure y se inauguró en 1891.

La del inmortal *autor del Quijote*, que se ve en la plaza de las Cortes con no escasa difi-



D. Alvaro de Bazán.

Calderón de la Barca.

Murillo.—Piquer.—Pontejos.

Moyano.—Marqués del Duero

En el centro de la plaza del Príncipe Alfonso está el monumento á *Calderón de la Barca*, frente al teatro Español: la hizo el escultor D. Juan Figueras y justo es confesar que estuvo acertado.

Cifuentes. Fotógrafo de Blanco y Negro.

Estudio: San Bernardo, 52

DESPACHO EN PLANTA BAJA

La de *Murillo* se encuentra en la plaza del mismo nombre, entre el museo de Pinturas y el jardín Botánico; la hizo D. Gabino de Medina y es bastante buena, sobre todo en cuanto al parecido con el gran pintor sevillano.

La estatua de *Piquer*, en la Plaza de San Martín, y frente á aquélla la del *Marqués de Pontejos*, fundador de la Caja de Ahorros, del escultor Sr. Alcoverro la primera.

La de *Móyano*, que es obra del afamado escultor Sr. Querol, se eleva en la glorieta de Atocha; frente al Museo de Reproducciones artísticas



Calderón de la Barca.

Otras muchas estatuas hay en Madrid que adornan paseos, plazas y calles; pero como su mérito artístico no es grande aun cuando algunos personajes reproducidos en ellas tuvieran méritos, no las mencionamos aquí.

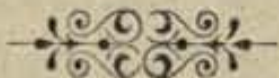

Isabel II.

la de *María Cristina*, obra de los Sres. Benlliure y Aguado; la del *General Cassola* en los jardinillos que hay á la izquierda de la calle de Ferraz, la hizo también Benlliure, y la del *Marqués del Duero*, en el paseo de la Castellana, fué modelada por D. Andrés Alen, costeadá por suscripción nacional.



Cervantes.

JOYERÍA, M. GONZALEZ, MONTERA, 28
Compra y venta de alhajas.

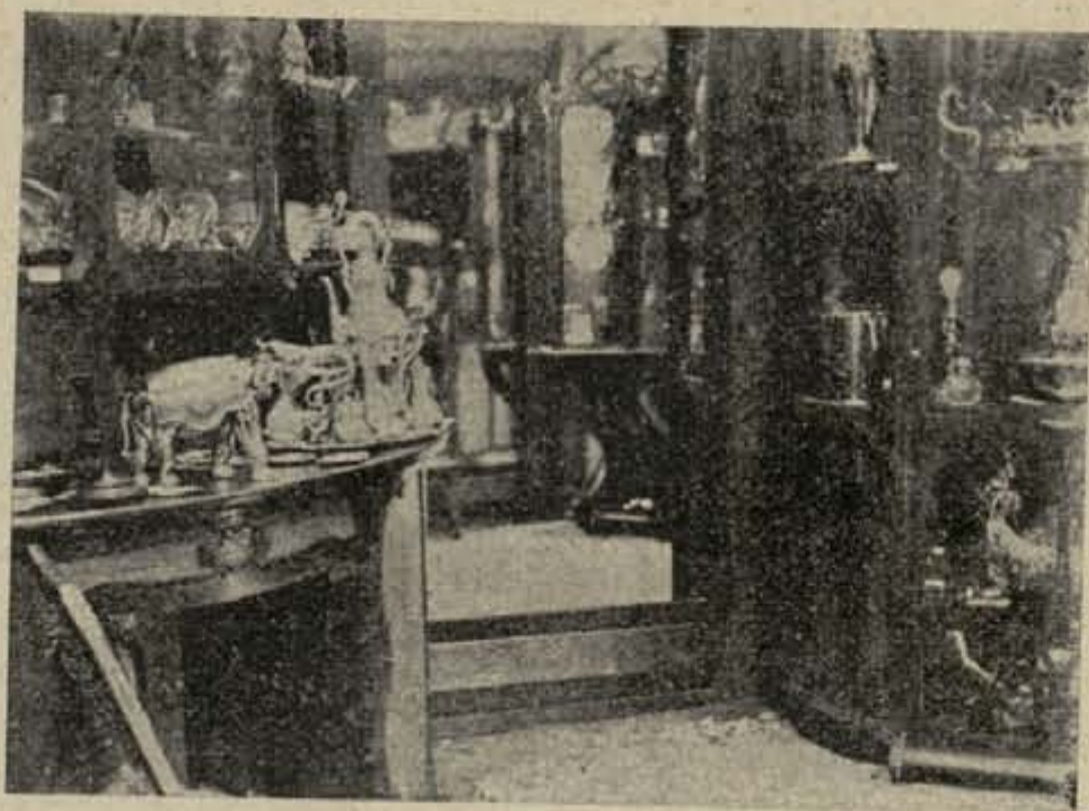

EXPOSICIÓN DEL SALÓN
DE
Platería de la casa del Sr. Marabini

Entre lo mucho notable y digno de ser visitado, en la capital de España, figura su industria, en la cual ha obtenido grandes progresos. Para dar una gallarda muestra de lo que decimos, hemos fotografiado, merced á la bondad y galantería del distinguido joyero, señor Marabini, su artístico y hermoso saloncito de gusto moderno, grandiosa exposición en pequeño de admirables piezas de plata, en las que se admira tanto su riqueza como la inventiva feliz de quienes la construyeron.

Hemos visto también en casa de Sr. Marabini la riquísima colección de piedras sueltas y joyas construídas que con tan excelente gusto en la elección trae de Amsterdam el Sr. Marabini, en los frecuentes viajes que efectúa á la población holandesa.

AMADOR.—FOTÓGRAFO.—PUERTA DEL SOL, 13

FUENTES ARTISTICAS

La Cibeles. — Neptuno. — Apolo. — La Alcachofa. Tritones y de las Conchas.

En la plaza de Castelar se ve la fuente de la *Cibeles* que labró en mármol D. Roberto Michel, auxiliado por D. Francisco Gutiérrez.

En la de Cínovas del Castillo está la fuente de *Neptuno*, hecha por D. Pascual de Mena.



Fuente de Neptuno.

En el promedio del Salón del Prado se encuentra la *fuente de Apolo* ó de las Cuatro Estaciones. El conjunto es agradable.

Las fuentes *Egipcia*, de la *Alcachofa* y de los *Delfines*, en el Retiro; la segunda estaba en el paseo de Atocha, junto al Jardín Botánico, y la tercera al final de la calle de la Montera, cerca de las de Fuen-

carral y Hortaleza, que Felipe IV hizo construir para los jardines de Aranjuez.



La Cibeles.

En el *Parque de Alfonso XIII*, ó jardines de Palacio, están la de los *Tritones*, de mármol blanco, y la de las *Conchas*, propiedad que era de Doña María Cristina de

Borbón y regalada á Fernando VII.

LA PERLA

GRAN FÁBRICA DE CALZADO

DE

JULIÁN PÉREZ

Surtido en calzado de todas clases; 30 por 100 más barato que en las demás casas.

PRECIADOS, 5, MADRID

Farmacia. Tarifa militar, San Bernardo, 57, Madrid.

LOS MEJORES
Cafés y Chocolates

SON LOS DE LA CASA

L. Díez Gallo

15, Costanilla de los Ángeles, 15

(ESQUINA Á LA PLAZA DE SANTO DOMINGO)



SECCIÓN ESPECIAL

DE

COMESTIBLES FINOS

Casa fundada en 1849

MADRID



Palacio Real y entrada á los Jardines.

PALACIO REAL

Caballerizas.—Las Carrozas.—La Armería.

Empezó á construirse el Palacio por Saquetti el 7 de Abril de 1738, por encargo de Felipe V. La planta del edificio es un cuadrado de 470 pies, con pabellones salientes; tiene cuatro fachadas, la principal mirando al Mediodía. La altura es de 33 metros. Dos alas laterales, prolongación de los pabellones salientes en la parte de la planta baja, cierran con una artística verja de hierro la plaza del Palacio. Tiene cuatro pisos: el patio central ocupa una superficie de 19.500 pies, está rodeado de un pórtico y galería y le adornan las estatuas de Arcadio, Honorio Teodosio y Trajano.

La escalera principal es notable por las famosas pinturas de Giaquinto. El Real Palacio es un riquísimo Museo que guarda joyas artísticas de inmenso valor, como son los frescos de Tiépolo y de otros muchos pintores, las admirables obras de escultores, orfebros y plateros y la justamente célebre colección de tapices flamencos y españoles.

El edificio de las *Caballerizas Reales* fué construído por Sabatini durante el reinado de Carlos III. La fachada principal es la de la calle de Bailén; ocupa la casa una extensión de 700 pies.

Encierra un gran número de carruajes de diferentes formas, se conservan los coches de postas en

JOYERÍA, M. GONZALEZ, MONTERA, 28
Compra y venta de alhajas.

Venda usted alhajas, Montera, 36.

Farmacia. Tarifa militar, San Bernardo, 57, Madrid.

que antes viajaban los Reyes y en un cocherón aparte las famosas carrozas de la *Corona real*, que es la que conduce al Rey en solemnidades como la que España celebra ahora; la de *tableros dorados*, la de *cifras*, la de la *Corona ducal*, la de *Concha*, la de *Amaranto*, la de *caoba*, el *coche de broncees* y otros muchos además de la famosa y tan conocida carroza de ébano, llamada de *Doña Juana la Loca*, sin que se sepa por qué razón. En las caballerizas hay más de 300 cabezas de ganado de las mejores razas que se conocen.

La *Armeria real*, fundada por Felipe II en 1563, estuvo á punto de ser destruida por un incendio en



La parada.

1881, el cual sólo consumió el edificio y unas cuantas banderas. Ahora se halla instalada en el Palacio Real, en el ala que mira al Parque de Alfonso XIII. La colección que encierra es notabilísima.

GRAN FOTOGRAFÍA
DE
LUIS AGUILAR
ÚNICA EN PLANTA BAJA
Ancha de San Bernardo, 19

Especialidad en retratos de niños y reproducciones.

CIFUENTES, Fotógrafo de "Blanco y Negro," San Bernardo, 52.

Compre usted alhajas, Montera, 36.

EDIFICIOS PÚBLICOS

El Palacio de Justicia.—Bibliotecas y Museos Nacionales.—Congreso.—Bolsa.—Banco de España.

El *Palacio de Justicia* está en la plaza de las Salesas. Le fundaron Fernando VI y Doña Bárbara de Braganza y el Estado lo dedicó al objeto que hoy tiene.



Bibliotecas y Museos.

El *Palacio de Bibliotecas y Museos* del paseo de Recoletos se empezó á construir en 1866. Es obra de los Sres. Salces y Jareño. El frontón es de Querol. En este Palacio están el *Museo de Arte Moderno*, el *Arqueológico*, el de *Historia Natural*, el *Archivo Histórico Nacional* y la *Biblioteca*, una de las más ricas del mundo pues reúne cerca de 1.000.000 de obras

El *Senado* está en la plaza de los Ministerios; fue convento de Agustinos Descalzos, luego local para reunión de Cortes hasta 1835.

El *Congreso* data del año 1843. No tiene más de notable que el atrio central de la fachada que mira á la plaza de las Cortes.



El Congreso.

El *Palacio de Exposiciones*, á la derecha del Hipódromo rodeado de bonitos jardines. Ocupa una superficie de más de 16.000 metros cuadrados. La armadura del edificio es de hierro; su cubierta de hierro y cristal.



La Bolsa.

La *Bolsa* se halla en la plaza de la Lealtad, el edificio es obra del arquitecto Sr. Repullés.

Especialidades en TINTURAS para teñir las canas, en todos los colores. Productos inofensivos.

Preciados, 6, PUIG

PUNOS Y CUELLOS HILO, A 0,50 CENTIMOS, Y TRES POR 1,25.—San Bernardo, 40, camisería.

JOYERÍA.—BRILLANTES DE BORO (Véase anuncio páginas 12 y 13).

Alhajas de Ocasión, Montera, 36.

VALENTÍN, FOTÓGRAFO DE SS. MM. Y AA. RR.

El *Banco de España* ocupa en la calle de Alcalá, plaza de Castelar y salón del Prado, el lugar que llenaban el palacio de Alcañices, la iglesia de San Fermín y dos casas más

Se inauguró en 1891, siendo el coste total de 16 000 000 de pesetas. En el mismo edificio está instalada la fabricación de billetes con arreglo á los últimos adelantos



El Banco de España.

Entre otras muchas curiosidades dignas de ser vistas en el Banco de España, están el salón del Consejo en él figuran los retratos de todos los gobernadores que ha tenido desde la fundación del Banco de San Fernando, antecesor del actual, hasta ahora; la escalera monumental toda de mármol, con vidrieras de colores, relieves y esbeltas columnas y el patio de efectivo hecho todo él de hierro calado.

El Banco tiene más de cincuenta Sucursales en la Península.



FUENCARRAL,
23



FUENCARRAL,
23



Presidencia del Consejo.—Ministerio de Estado. Gracia y Justicia.—Palacio de Buenavista. Ministerio de Marina.—De Hacienda.—De la Gobernación.

El edificio que hoy ocupa en la calle de Alcalá, 54, la *Presidencia*, fué construido en 1801.

El *Ministerio de Estado*, situado en la Plaza de Provincia, fué edificado para cárcel de Corte por disposición de Carlos III. Mucho después, ya en este siglo, estuvo instalado en el Ministerio de Ultramar y cuando se suprimió éste, fué trasladado allí el de Estado que se hallaba en la planta baja del Real Palacio.

El de *Gracia y Justicia* era un palacio que la Marquesa de Louvre hizo construir y que luego compró el Estado. Se halla en la calle de San Bernardo, 47.

El *Palacio de Buenavista*, donde hoy está el Ministerio de la Guerra, en la calle de Alcalá, número 53, fué comprado por Madrid á los herederos de los Duques de Alba y lo regaló á Godoy. En el año 1847 se trasladó á este edificio el Ministerio de la Guerra.

El *Ministerio de Marina* lo hizo Sabatini en 1776 con destino á Ministerio de Estado, sirviendo después para distintos usos hasta el que hoy tiene.

El de *Hacienda*, á la entrada de la calle de Alcalá, fué construido en tiempo de Carlos III para casa de Aduanas.

El de la *Gobernación* data de 1768. Fué ocupado primero por la Dirección de Correos, luego fué Capitanía general y Gobierno militar.

RON MULATA

Destilería á vapor de licóres y aguardientes.

Serres. Alberu, File et C.^a, Cognac (Francia).

— Gijón (España). Sucesores: **R. Vega y C.^a** —

GIJÓN.—Cognac, **Alberu**, Cognac, **Serres**.

De venta: principales ultramarinos, cafés, etc., etc.—Al por mayor: Señores Villar y Urresti, Mesonero Romanos, 42, y Ballesteros y Compañía, Merced, 32, Barcelona.

Fábrica de fundas de paja para toda clase de botellas.

Farmacia. Tarifa militar, San Bernardo, 57, Madrid.

Venda usted alhajas, Montera, 36.

**Ministerio de Instrucción y Obras públicas. — Di-
putación provincial. — Casas consistoriales. —
Casa y torre de los Lujanes.**

El primero de los edificios citados se alza frente á



Ministerio de Fomento.

la Estación del Mediodía. Dirigió la construcción el
arquitecto Sr. Velázquez.

Academia López Sáinz

56, San Bernardo, 56

Preparación para las carreras
de Ingenieros y Arquitectos.

Es esta Academia indudablemente la
que mayores garantías puede ofrecer de
todas las establecidas en esta corte.

Sus brillantes resultados, en las di-
versas carreras que comprende, durante
los once años que lleva de existencia,
constituyen su mejor recomendación.

En la última convocatoria de Inge-
nieros industriales, ingresaron todos los
alumnos presentados.

Pidan reglamentos.

Las pinturas que decoran el interior son originales de Domínguez y de Ferrant.

El grupo escultórico que ha de coronar la fachada principal, es de Querol y aún no ha sido colocado.

El edificio se inauguró en 1897.

La casa de la *Diputación provincial*, situada en la plaza de Santiago, núm. 2, no tiene nada de notable, como tampoco la que ocupa la *Capitanía general*, en la calle Mayor.

El *Ayuntamiento*, en la plaza de la Villa, núm. 5, es digno de ser visitado en su interior por las obras pictóricas que encierra, mereciendo ser citadas la alegoría de Goya en el antiguo salón de sesiones, el cuadro de Palmaroli, en el mismo, y las pinturas murales de la *capilla* ó despacho del Alcalde, que son de Palomino.

CAO, FOTÓGRAFO, PRECIADOS, 29.

BERNABÉ MAYOR

CALLE DE ESPARTEROS, 3, MADRID



LUZ É INSTALACIONES ELÉCTRICAS

CATÁLOGOS ILUSTRADOS GRATIS

Almacén de material y aparatos para telefonía, telegrafía, campanillas, pilas, hilos, cables, pararrayos.

INVENTO NOTABLE, BRILLANTES DE BORO (Véase anuncio páginas 12 y 13).

Compre este alhajas, Montera, 36.

De las dos *Casas consistoriales* situadas en la plaza Mayor, la segunda, que aún conocen algunos con el nombre de Casa Panaderia, fué reedificada en 1674. Son notables la bóveda de la escalera y el salón principal, pintados por Coello y Donoso. En ésta se encuentra el Archivo municipal. En



Colegio de Sordo-Mudos.

la tercera están varios negociados del Ayuntamiento.

Los mejores guantes

FEDERICO GELY

Espoz y Mina, 3 entresuelo.

SUCURSALES

ALCALÁ, 45

SAN SEBASTIAN, 2

CAMISAS Y CORBATAS

CORBATAS, PERFUMERÍA

Administrador de fincas en Madrid.

Se ofrece para el cargo, joven de inmejorables garantías y antecedentes, con 12 años en ejercicio. Dirigirse personalmente y por escrito, **Puerta del Sol, núm. 4, 1.º derecha. Sastrería de Manuel García,** ó lista de correos, cédula núm. 13 207, clase 9.ª

La *Casa y torre de los Lujanes*, en la plaza de la Villa, núm. 2, donde hoy se hallan la Academia de Ciencias Morales y Políticas y la Sociedad Económica Matritense, es una edificación antiquísima varias veces restaurada, que sirvió de prisión á Francisco I de Francia después de la derrota de Pavia.

El Observatorio.—Colegio de Sordomudos.—Jardín Botánico.—Monte de Piedad.—Prisión celular.—Cuarteles.

El *Observatorio astronómico* está sobre una eminencia elevada del terreno que se ve á la izquierda de la calle de Alfonso XII y al final de ella. El *Colegio de sordomudos*, se levanta frente al Palacio de la Industria, en la Castellana. El *Jardín Botánico*, en el paseo del Prado. El *Monte de Piedad* en la plaza de San Martín. La *Prisión celular* cerca de la Moncloa.

Antiguo depósito de gomas

CABALLERO DE GRACIA, 2 Y 4

Especialidad en ojos de cristal desde 2,50 en adelante. Gran surtido en juguetes mecánicos. Hules y cepillería de todas clases. Fajas para señora.

CIFUENTES, FOTÓGRAFO, SAN BERNARDO, 52.

PUÑOS Y CUELLOS DE HILO, Á 0,50 CÉNTIMOS, Y TRES POR 1,25. San Bernardo, 40, camisería.

CICLOS CLÉMENT

— PARÍS —

Triciclos, cuatriciclos, autoeieletas y coches automóviles.

Depósito exclusivo para España del neumático Dunlop.

Piezas de recambio, accesorios, neumáticos Michelin, pilas secas, acumuladores Dary, etc., etc.

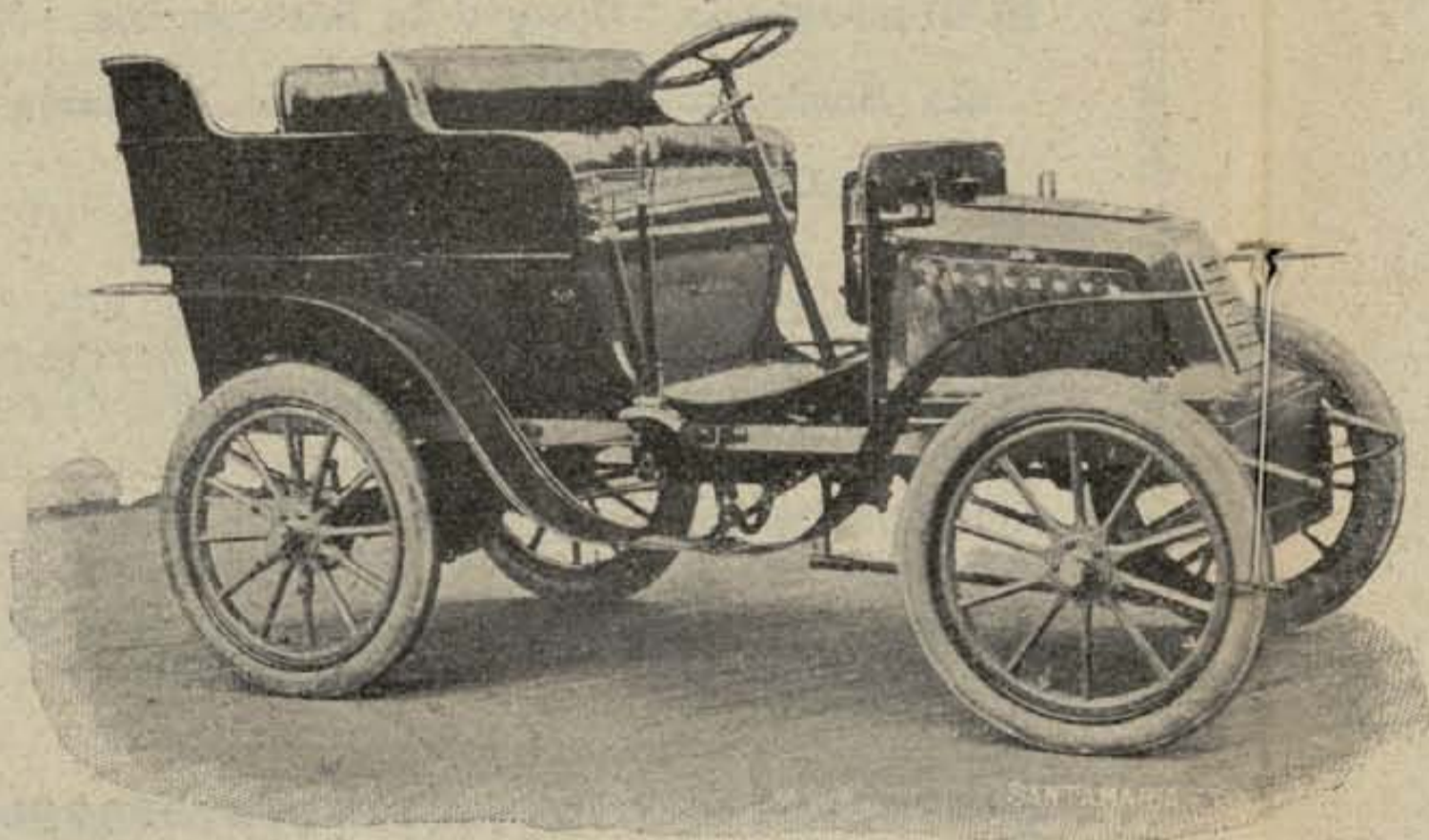
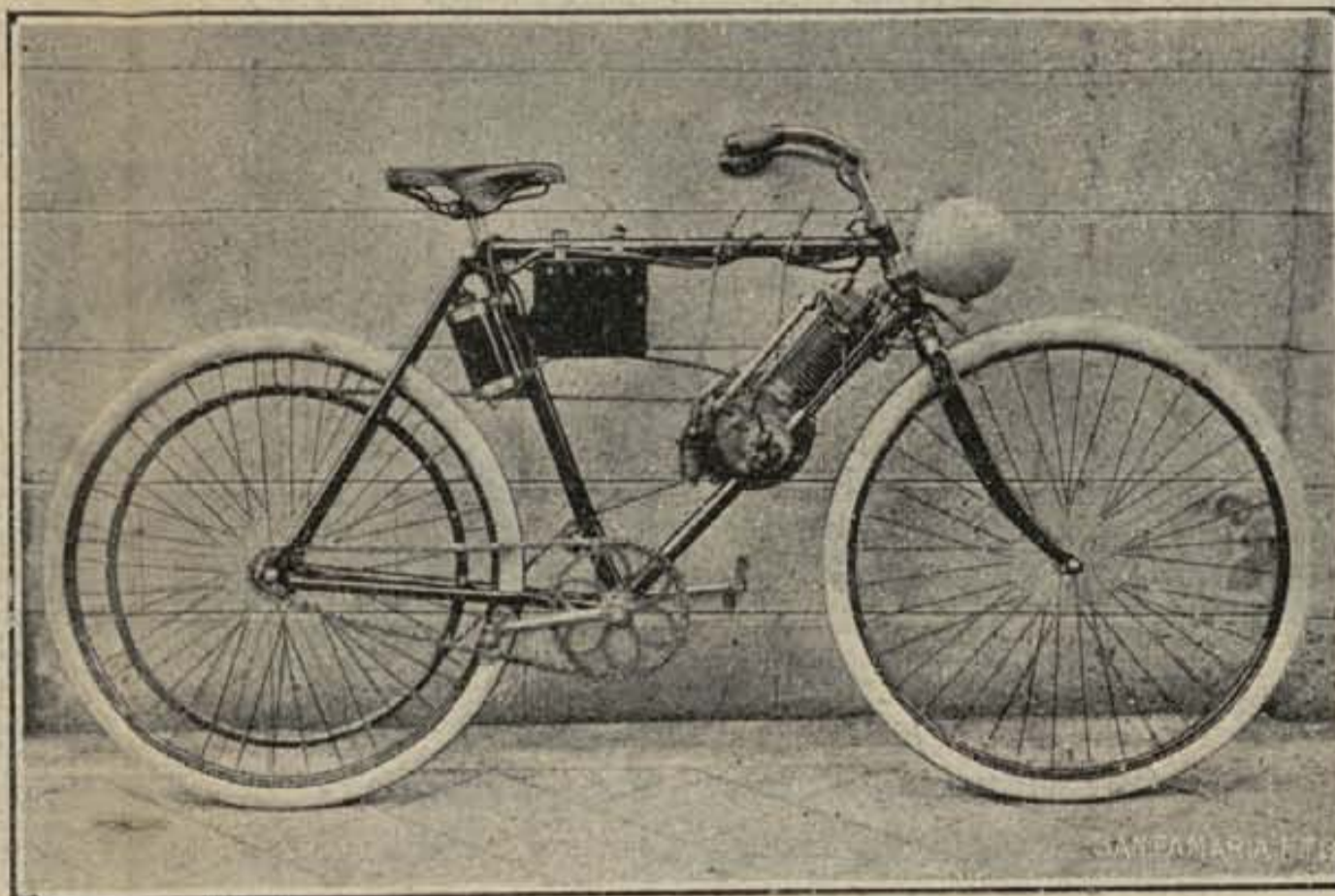

La autoeieleta "Clément,, con motor de uno y medio caballos, ha hecho sus pruebas de solidez, estableciendo un record Paris-Roma en pleno invierno, por el monte Genis, haciendo un recorrido de 1.800 kilómetros sin interrupción alguna.

El tonneau "Clément,, 1902, provisto de motor de 7 y 8 caballos, es el mejor y más rápido de cuantos se conocen.

ÚNICOS REPRESENTANTES

DELGADO HERMANOS Y COMP.^A

22, Arenal, 22

MADRID



Clément.



Estación del Mediodía al llegar el tren.

**Estaciones de ferrocarriles.—Mercados.—Fábrica
de moneda.—De tabacos.**

En la glorieta de Atocha y paseo del Pacífico se
halla enclavada la *Estación de los ferrocarriles de
Madrid, Zaragoza y Alicante*, llamada de Atocha.

EL ANGEL

MERCERÍA, PASAMANERÍA

ENCAJE INGLÉS

Gran surtido y últimos modelos
de trencillas y dibujos para hacerle.

**Felpillas, lanas, sedas y al-
godones para hacer chalecos
y corbatas de Caballero.**

1 y 3, Esparteros, 1 y 3

EL ANGEL

Venda usted alhajas, Montera, 36:

El edificio se acabó de construir en el año 1892. Es de airosa traza y sólida estructura; los materiales que se emplearon son piedra, ladrillo prensado, hierro y cristal. Es, sin duda, la mejor de Madrid.

La *del Norte*, situada al final de la cuesta de San Vicente, se inauguró en 1852. Es de los mismos materiales que la anterior y de excelente construcción y gran amplitud.

La de los *Ferrocarriles de Madrid á Cáceres y Portugal*, está en el paseo de las Delicias. Aunque de menores proporciones que las otras dos, es buena también y responde perfectamente á las necesidades del servicio.

La del ferrocarril de vía estrecha de *Arganda y Morata*, y la de *Villa del Prado*, están situados respectivamente en la ronda de Vallecas, á espaldas del Retiro y á la derecha de la glorieta del Puente



Estación del Norte.

PAJARETE ORQUÍDEO



El organismo humano es comparable á una caja de caudales; si los gastos superan á los ingresos, la ruina es inevitable. Del mismo modo, cuando un individuo no reintegra las pérdidas que sufra por el natural desgaste, por las enfermedades ó por los excesos, se apodera de él la miseria orgánica. Es en vano nivelar la caja con moneda falsa ó valores no cotizables, como tampoco se recuperan las fuerzas ni se combate la debilidad con quinas, fosfatos ni colas (base de los tónicos que se venden por ahí), porque no son cotizables y no dan al organismo lo mismo que ha perdido, siendo esta la causa de la neurastenia, la tuberculosis, la impotencia y todas las enfermedades por defecto de nutrición.

Sólo el **Pajarete Orquídeo**, reconocido por la clase médica como el más poderoso alimento, vigoriza y cura dichas enfermedades. Pídase en las principales farmacias.

Depositario general: G. García, Capellanes, 1, Madrid. Borrell, Puerta del Sol, 5.

INCREIBLE VERDAD, BRILLANTÉS DE BORO (Véase anuncio páginas 12 y 13).

de Segovia. Esta se denomina de Goya, por estar cercana á la famosa quinta que sirvió de residencia al inmortal pintor aragonés.

Los mercados mejores que hay, son: los de la *Cebada*, *Mostenses* y *Olavide*; el primero, situado en la plaza de su nombre, al mediar la calle de Toledo, es el mayor de los tres, de hierro. Este mercado es el que surte á Madrid de legumbres frescas y frutas principalmente. En el de los *Mostenses*, también de hierro, que se halla al final de la calle de Isabel la Católica, en la plaza de aquel nombre, es á donde va todo el pescado fresco que se recibe en la capital. El de *Olavide*, recientemente construido, está en el barrio de Chamberí.

La *Fábrica de Moneda* está en la plaza de Colón, data del año 1861. En el mismo edificio se celebran los sorteos de la Lotería.

La *Fábrica de Tabacos* está en la calle de Embajadores, núm. 59. Fue construida en 1790 y reedificada varias veces; la última, después de un formidable incendio que hubo. En la fábrica trabajan más de 4.000 operarios.



Ramo de Seguros contra incendios Y EXPLOSIONES

OFICINAS

Calle de Alcalá, 23, Madrid.
Plaza de Cataluña, 9, Barcelona
Sombrerería, 10, Bilbao.
Marqués de Larios, 4, Málaga.

Dirección de Correos.—Telégrafos.

El edificio en que están la *Dirección de Correos* y todas las oficinas del ramo, como *lista de correos, certificados, valores declarados, paquetes postales, impresos, etc.*, se halla en la calle de Carretas, núm. 10, y también tiene entrada por la calle de la Paz, entrada que comunica con la de Carretas por un pasillo.

La *Dirección de Telégrafos* está en la calle del Correo, frente á la plaza de Pontejos. En la planta baja está la oficina destinada á la entrega de telegramas para su transmisión.



Museo de Pinturas.

Los Museos.—El de Pintura y Escultura.—De Artillería.—De Ingenieros.—De Reproducciones artísticas.—De Ultramar.—De Ciencias naturales.—De Arte moderno.—Archivo histórico.—Museo Arqueológico.

El primero de los mencionados está en el paseo del Prado; fué construido por Villanueva, reinando Carlos III; se continuó en tiempo de Carlos IV y se concluyó en el reinado de Fernando VII. Se abrió en 1821 y en 1870 pasó á ser propiedad del Estado.

El número de cuadros que hay actualmente pasa de tres mil. Es uno de los más notables del mundo.

La entrada es pública y gratuita, según Decreto recientemente dado por el Ministro de Instrucción pública, señor Conde de Romanones, lo mismo para éste que para los demás Museos de España.

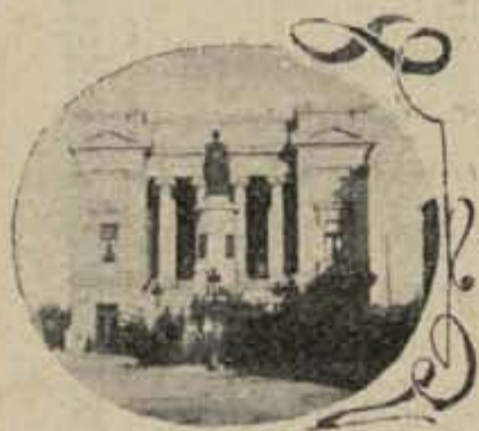

Museo de Reproducciones y estatua de la Reina Cristina.

El *Museo de Artillería* se halla en la calle de Méndez Núñez, en el edificio que fué palacio de San Juan. Se creó en 1803. Encierra multitud de armas y curiosidades dignas de ser vistas.

Rhum MULATA Cognac SERRES



Salón de Confecciones

**Gran surtido
en
prendas confeccionadas
de alta fantasía
y
novedad recientemente
llegadas de París.**

1.º Sombreros para señoras, señoritas y niñas con 50 por 100 de rebaja de los precios ordinarios durante las fiestas de la Coronación de S. M. el Rey.

2.º Trajes confeccionados á todas las medidas para recepciones de etiqueta, ceremonias solemnes, visitas, paseo, soirée y baile; trajes bordados y perforados, capas, abrigos y salidas de teatros, trajes de viaje, trajes á la inglesa, trajes de uso corriente y blusas de última novedad á precios muy baratos, según podrán enterarse las señoras que visiten este *salón de Confecciones*, donde hallarán confeccionadas á su medida las prendas indicadas y otras muchas que no relacionamos.

3.º Ropa blanca, camisas, enaguas y pantalones de alta fantasía, *equipos para novias y canastillas para recién nacidos*.

Especialidad en *faldones* y gorras de cristianar, gorras y sombreros de uso corriente con gran abundancia de modelos de todos los precios. Tenemos fábrica de todas estas prendas y las exportamos á provincias; pero con el propósito de dar salida á las existencias que tenemos, rebajamos durante algunos días el 30 por 100 de los precios.

El mejor y más útil regalo que puede hacerse es una prenda comprada en nuestro

Salón de Confecciones
Calle de Fuencarral, núm. 2, pral.

Salón de Confecciones

**Assortiment
complet des robes
et toilettes à bon marché
haute nouveauté
et fantaisie, récemment
arrivées
de Paris.**



1^{er} Chapeaux pour dames, demoiselles et fillettes avec 30 pour 100 d'escompte sur les prix courants pendant les fêtes de la coronation de Sa Majesté Royale.

2^{me} Robes confectionnées sur mesure pour grandes receptions, ravissantes ceremonies, visites, promenades, soirées et bals; robes brodées et perforées, manteaux, châles, sorties des theatres et voyage.

Toilettes à l'Anglaise et de commun usage et dernieres nouveautés en blouses a des prix meconnus comme pourront voir les dames que veuillent bien visiter notre *Salon des Confecciones* où trouveront confectionnées les robes indiquees et plusieurs autres que nous ne disons pas

3^{me} Linge, Chemises, jupons et pantalons de haute nouveauté, trousseaux de noce et des layettes pour bebés.

Especialité en jupons de dessous, bonnets à baptiser, bonnets et chapeaux en abondance de tous sorte des modèles à tous prix.

Nous fabriquons aussi tous ces articles et faisons l'exportation en provinces et desiderant vendre le depôt que nous avons, nous accorderons pendant quelques jours seulement un escompte d'un 30 pour 100 sur les prix courants.

Le plus utile et meilleur cadeau que on peut faire sera surement une des toilettes achetées dans notre

Salón de Confecciones

Rue Fuencarral, 2, premier etage

On parle francais et anglais.

Alhajas de Ocasión, Montera, 36.

El de *Ingenieros* tiene la entrada por la calle de la Reina Mercedes y está próximo al de Artillería.

El de *Reproducciones artísticas* se halla instalado en el llamado *Casón*, en la calle de Alfonso XII, esquina á las de Felipe IV y de la Academia.

El de *Ultramar*, situado en el Parque del Retiro, en el sitio que ocupó la Exposición filipina, se inauguró cuando ésta, en 1888, y contiene valiosas colecciones de armas, industria, etnografía, antropología y demás de aquellas islas.

El de *Ciencias Naturales* ha sido instalado en el Palacio de la Biblioteca, lo fundó Carlos III con la base de la donación, hecha por D. Pedro Dávila, del Gabinete de Historia natural que éste poseía en París.

El de *Arte Moderno* se halla en el piso principal del mismo edificio.

El *Archivo Histórico* encierra más de 200.000 documentos.

El *Museo Arqueológico* fué instituido en 1867; se halla hoy en el repetido Palacio. Es notabilísimo.

CIFUENTES, FOTOGRAFO, SAN BERNARDO, 52

¡Forasteros!

LA SASTRERÍA



que más barato y con
más elegancia vist^e
en Madrid, es la de



MARIANO NADAL

MADRID

17, PRECIADOS, 17

Otros Museos.—Escuela de Música y Declamación.—Ateneo.—Academias.

El *Museo Naval* está instalado en el Ministerio de Marina (plaza de los Ministerios).

Se fundó en 1843. Contiene todo cuanto se refiere á la navegación antigua y moderna.

Merecen ser vistos el *Museo Proto-histórico Ibérico*, situado en las Escuelas Aguirre (calle de Alcalá, frente al Retiro); y el *Industrial*. El primero, fundado por su propietario el Sr. Rotondo, contiene más de 11.000 objetos prehistóricos, magníficos. El segundo está en la *Escuela de Artes y Oficios* (calle de la Palma) y lo constituyen máquinas, herramientas, muestras de primeras materias, etc.

La *Escuela Nacional de Música y Declamación* se halla en el edificio del Teatro Real, con entrada por la calle de Felipe V. Posee un bonito salón-teatro para los ejercicios que allí efectúan los alumnos todos los años después de los exámenes.

El *Ateneo* se fundó en 1820 con el nombre de Ateneo Español. Hoy ocupa un edificio de su propiedad

Cuadros al óleo.

Marcos de todas clases.

Material para artistas.

Caballero de Gracia, 17

V. PARDO

PIEDRAS PRECIOSAS ARTIFICIALES, BRILLANTES DE BORO (Véase anuncio páginas 12 y 13).

Dinero por alhajas, Montera, 36.

en la calle del Prado frente á la del León. Tiene buena Biblioteca con más de 40.000 volúmenes y sostiene varias clases de idiomas.

Ya hemos dicho que la *Academia de San Fernando y Escuela especial de Pintura, Escultura y Grabado*, están en la casa núm. 11 de la calle de Alcalá.

La de *Ciencias Exactas, Físicas y Naturales* en la casa de los Lujanes, plaza de la Villa, 2.



Academia Española.

En el mismo edificio la de *Ciencias Morales y Políticas*.

La *Española*, en edificio propio, de artístico aspecto, situado en las calles de Alarcón y Moreto núm. 2.

La *de la Historia*, en la calle del León, 21.

La de *Medicina y Cirugía* en el antiguo Palacio de Oñate, calle Mayor, 6.

La *Médico-Quirúrgica* en la calle de la Montera, 22.

La *Sociedad Geográfica*, León, 21.

SANTAYANA

SASTRE

PRECIOS ECONÓMICOS

GÉNEROS INGLESES Y DEL PAIS

Caballero de Gracia, 11, Sastrería.

PARA CAMISAS LA MEJOR CASA, LA DE MARTINEZ ESTEBAN, SAN SEBASTIAN, 2

VALENTÍN, Fotógrafo de SS. MM. y AA. RR, Carrera de San Jerónimo, 18.

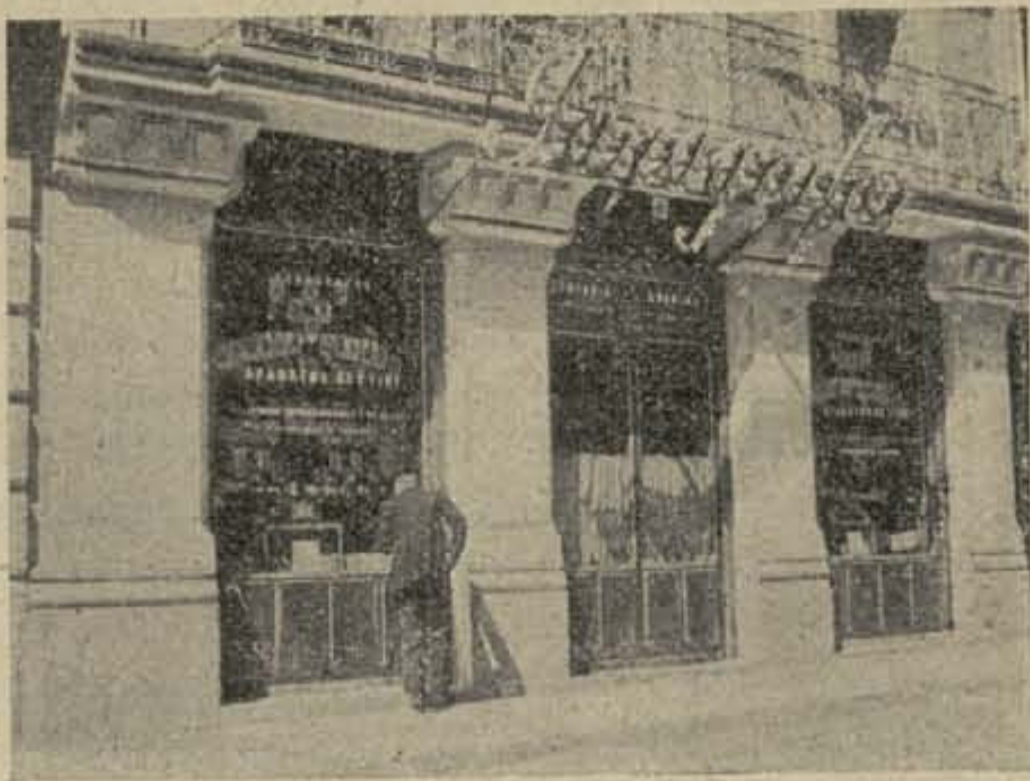

SOCIEDAD FONOGRAFICA ESPAÑOLA

Hugens y Acosta, Fundadores

COMPañÍA ANÓNIMA, Capital 500.000 pesetas.

Barquillo, 3 duplicado

MADRID

Esta Sociedad, bien conocida por el crédito que tiene adquirido en el negocio fonográfico y sobre todo en la producción de fonogramas artísticos, que exporta á todos los países, ha instalado en la feria un pabellón notabilísimo, que será seguramente la atracción del Retiro.

Además, en el salón de su establecimiento de la calle del Barquillo, 3 duplicado, funciona un cinematógrafo perfeccionado instalado con toda seguridad y comodidad, dándose sesiones permanentes de hora en hora desde las cuatro de la tarde hasta las once de la noche.

En ambos sitios, los aficionados á tarjetas postales encontrarán las mejores colecciones que existen en Europa.

La Universidad.—Los Institutos.—Escuelas y Colegios.—Grupos escolares.—Panteón de hombres ilustres.

La *Universidad Central* tiene edificio propio en la calle de San Bernardo, 51. En ella se dan las enseñanzas de Derecho, Notariado, Filosofía y Letras, Ciencias, Medicina, Farmacia y Diplomática.

La segunda enseñanza oficial se estudia en el *Instituto de San Isidro*, instalado en la antigua casa-colegiata en la calle de Toledo, y en el del *Cardenal Cisneros*, en la calle de los Reyes.

El *Seminario Conciliar* se halla instalado en la calle de la Pasa, detrás del Palacio episcopal.

La *Escuela de Artes y Oficios*, para obreros, está dividido en secciones instaladas en las calles Imperial, Palafox, Estudios, Marqués de Cubas, Ribera de Curtidores, Paseo de Areneros, de Don Ramón de la Cruz y de la Palma.

La de *Comercio*, está en el paseo de Atocha, 19.

La de *Institutrices*, en la calle de San Mateo, 15.

ACADEMIA PREPARATORIA

PARA

CARRERAS MILITARES

Y

CIVILES

Secciones independientes

DIRECTOR

D. Carlos Godino y Belmonte

Puebla, 17, principal!

MADRID

BRILLANTES DE BORO MONTADOS SOBRE ORO Y PLATA (Véase anuncio páginas 12 y 13).

Venda usted alhajas, Montero, 33.

creada con la Institución libre de la Enseñanza para la mujer en 1872.

La *Eseuela Superior de Guerra* está en la plaza del Conde de Miranda, núm 1; fué creada en 1893.

La *Eseuela Modelo Municipal* está en la plaza del Dos de Mayo. De este tipo, aunque introduciendo en ellos los adelantos que exige la época, serán los *diez y nueve grupos escolares* que con el fausto acontecimiento que España celebra, se construirán en los diferentes barrios de Madrid, distribuidos en los diez distritos.

TEMPLOS

Los *templos* más notables son el de *San Francisco*, al final de la calle de Bailén, templo que encierra en su interior una porción de valiosísimas joyas pictóricas de Plasencia, Ferrant, Domínguez, Vera y otros artistas contemporáneos. Se empezó á construir en 1761.

La *Catedral ó San Isidro*, construído en la primera mitad del siglo xvii por el hermano Francisco Bautista, de la Compañía de Jesús.



San Francisco el Grande.

En el citado templo se guardan los cuerpos de San Isidro y Santa María de la Cabeza.

LA NOVEDAD

GRAN ZAPATERÍA

DE

RAFAEL TORIBIO Y COMPAÑÍA

23, PRECIADOS, 23.—MADRID

Especialidad en calzado de lujo, medidas y obra de señora

PRECIOS ECONÓMICOS

CINTURONES de cuero inglés, á 3 y 4 pesetas,
35, Mayor, 35.



Gran sombrerería

Fábrica de sombreros de paja

DE

HIJOS DE G. ARIAS

Sevilla, 12 y 14

MADRID

Especialidad en som-
breros de marcas ex-
tranjeras.

Esta casa tiene siem-
pre lo mejor y lo más
nuevo en los modelos de
moda.

Dinero por alhajas, Montera, 36.

San Andrés, en la plaza de su nombre; merece ser visitado por su traza original y artística.

La antigua de *San Pedro*, cerca de la calle de Segovia, la más vieja de Madrid, con su torre cuadrada elevadísima.

San Antonio, en el paseo de la Florida, data del año 1792: famoso por los admirables frescos de Goya que avaloran sus paredes interiores.

San José, está situada en la calle de Alcalá, junto al teatro de Apolo; data del siglo antepasado, y es una de las más frecuentadas.



Iglesia de San José.

Nuestra Señora de Covadonga, en la calle del Pez, en el convento antiguo de San Plácido; tiene varios cuadros de Claudio Coello.

MADRES

Existen cajas falsificadas de la **Denticina infalible**, que han imitado bien para sorprenderos; pero causan graves trastornos en las criaturas. La **legítima, 3 pesetas**. Por un real más, se remite á provincias. **MADRID, Sacramento, 2, Farmacia.**

ESTÓMAGO

É INTESTINOS. Con *dos cajas Perla Estomacal*, han curado las acedias, dispepsias, gastralgias, catarros y úlceras, diarreas, vómitos y cuanto revela malas digestiones; individuos que llevaban padeciendo más de 20 años. Único sin *calmantes* de resultados positivos. Caja, **10 reales**. Por un real más se remite.

R. Fernández, Sacramento, 2, Madrid.

Sidra Champagne: **EL GAITERO**, Valle Ballina y Fernández, Villaviciosa (Asturias). Pidase en todas partes.

Venda usted alhajas, Montera, 33.

Santa Cruz, en la calle de Atocha, cerca de la plaza de su nombre. notable por su torre, que tiene 60 metros de altura y cuando le pongan el cuerpo de veleta, que es de hierro, alcanzará la de 85.

San Jerónimo, en el Prado, construido en 1503, era donde los Reyes juraban las leyes y fueros del reino.



Templo de San Jerónimo.

San Pedro el Real, vulgarmente conocido todavía por capilla de la Paloma, en la calle de su nombre, es famoso por la imagen de la Virgen de la Soledad que allí se venera.

El *Buen Suceso*, situado en la calle de la Princesa, al cual va

todos los sábados la Real Familia á oír la Salve, que antes se celebraba en la Basílica de Atocha, hoy casi derruida, á espaldas de la que se ha construido el panteón de hombres ilustres.

Está situado en el paseo de Atocha.

Balneario Europa

CLAUDIO COELLO, 47

Establecimiento modelo; hermosas galerías para baños de placer y medicinales; estufas rusas y turco-romana; masaje y sección de hidroterapia; importantes instalaciones de aeroterapia, donde se curan los catarros gripales y bronco-pulmonares, y muy especialmente la tos ferina.

Gran piscina de natación; hermosos jardines, cervecería y recreos.

Pedro Ponce de León. Jerez. Los mejores Vinos y Cognacs.

Hospitales.—Asilos.—Casas de Socorro.—Cementerios.

Hay los del *Buen Suceso*, junto á la Iglesia de su nombre; el *Provincial*, en la calle de Santa Isabel; *Homeopático de San José*, en la calle de Eloy Gonzalo; de *Jesús Nazareno*, en la de Amanuel; el *Militar*, en Carabanchel, el mejor de todos; de *San Carlos*, Atocha, 106; de la *Princesa*, paseo de Areneros, 1; de *San Juan de Dios*, en las cercanías del Retiro.

Merecen mención aparte el *Instituto Rubio*, situado en la Moncloa y el *Hospital de epilépticos* del Marqués de Vallejo, por ser ambos inmejorables.

Hay también en Madrid gran número de *Asilos* como el de *María Cristina* (Moncloa) en el cual su fundador, D. Alberto Aguilera, ha demostrado cuánto puede la voluntad y la belleza de sentimientos puesta al servicio de la caridad. Aún no está concluido. El municipal de *San Bernardino*, los de la *noche*, de *Inválidos del trabajo*, de párvulos de *María Cristina*, de *San José* para impedidos, de *Lavanderas*, en la glorieta de San Vicente, *Nuestra Señora de las Mercedes*, de la *Cruz Roja*, del *Refugio y Piedad* (antigua ronda de pan y huevo), *Sociedad protectora de niños*, etc., etc.

Existen asimismo *Casas de Socorro* municipales en todos los distritos, además de varias particulares y de la Cruz Roja.

Los *Cementerios* con que cuenta la capital son el de San Pedro y San Andrés, junto á la ermita de San Isidro en la Pradera del Canal, el de San Justo, de San Lorenzo y San José y San Isidro en el lugar ya citado y los del Este á la derecha del camino de Vicálvaro.

EMILIO CHEVALLIER

ORTOPEDISTA Y BRAGUERISTA

Desengaño, 10, esquina á Valverde, 1.

Casa fundada en 1858

Ruega á su clientela no equivoque su establecimiento con otra tienda titulada la **Imperial**, sita en la misma casa.

PETACAS, CARTERAS, MONEDEROS. 35, Mayor, 35.

RECARTE HIJO

ALMACENISTA

Echegaray, 8, y Carrera de San Jerónimo, 15

MADRID

CASA FUNDADA EN 1836

PRECIO FIJO.—TELÉFONO 1.202

Ciencias.—Instrumentos de precisión, Topografía, Geodesia, Óptica y electricidad; de Matemáticas, Física y Química, Minería, Guerra, Marina etc., etc.

(Antropometría.)—Efectos y útiles para Delineación, Dibujo Acuarela, Grabado y reproducciones de toda clase de trabajo, en papeles al ferroprusiato y sensibilizados, de las primeras marcas de Europa.



Gran surtido en toda clase de objetos de escritorio y efectos de campaña.

Especialidad en gemelos militares, según los sistemas adoptados por los principales ejércitos de Europa y América; según el último de Alemania, con su Telémetro y cinta para instrucción de Compañías, y según el adoptado por la Escuela Central de tiro del ejército español.

Sondas para la exploración de terrenos y bombas para agotamiento. Escafandras y trajes completos para Buzos. Microscopios de todas clases, balanzas de precisión y corrientes, y todo cuanto se relaciona con los gabinetes de física, química y cuanto tiene relación con las ciencias exactas.

RECARTE HIJO. — Echeagaray, 8. — MADRID

tas. Libros que tratan de estas materias. Planchas de cinc y cobre para fotograbados. Trabajos de litografía é imprenta de todas clases.

En telefonía, timbres eléctricos y objetos relacionados con la Electricidad, la casa cuenta con un completo surtido, y tiene celosos corresponsales en Europa y América para facilitar á sus clientes cuanto puedan necesitar.

Es la única casa que representa en España y sus colonias á la de J. W. Breithaupt et Sohn, de Alemania, que compite con ventaja con las más acreditadas del extranjero. También representa á la de Salmoiraghi, de Milán, que se encuentra en iguales condiciones.

En estuches para delineación representa á la casa de Gysi, de Suiza.

En papeles para dibujo representa á la casa de Schleicher etc., Schüll, y en papeles heliográficos á la de Kabn, ambas de Alemania.

Representa á la casa de Stafford en su The Fountain Pen, que es la mejor pluma tintero que existe.

La plumilla es de oro de duración ilimitada, y se ha hecho indispensable á toda persona de negocios, Bol-sistas, Viajantes, Médicos, Aboga-dos, Procuradores, Ingenieros etc.

La casa cuenta con un taller para la reparación de los instrumentos más complicados, y tiene un completo surtido de la producción de los principales fabricantes del mundo.

La casa acepta toda clase de encar-gos, cualquiera que sea su importan-cia, con las garantías necesarias.

PARA MÁS DETALLES

PÍDASE EL CATÁLOGO GENERAL



Compre usted alhajas, Montera, 36.

ESPECTÁCULOS

Teatros.—Circos.—Salas de Espectáculos.—Buen Retiro.—Plaza de toros.—Hipódromo.—Frontones.—Riñas de gallos.—Lugares de recreo, etcétera.—Casinos, Círculos, Centros, Sociedades.

El *Teatro Real* ó de la Ópera forma una sola manzana con fachadas á las plazas de Oriente y de Isabel II y calles de Felipe V y Carlos III.



Teatro Real.

Se edificó en 1818 y se inauguró en 1850. El frente de la plaza de Oriente es muy moderno, de excelente aspecto y grandiosidad notable que contrasta con la vejez y fealdad del resto del edificio en su exterior. La sala es amplia y lujosa y para el montado de las obras que se representan cuenta el teatro con muchas y

“El Relámpago,,

Brillo sin igual, garantizado como lo mejor para lustrar los suelos de todas clases (varios colores); sus resultados son inmejorables y su coste muy económico; máquinas para lustrar, cepillos de todas clases, plumeros, palos para encerar, etc.

“La Universal,,

Es un agua superior á todos los demás preparados conocidos, para teñir las canas; devuelve á los cabellos blancos el natural y perfecto color castaño ó negro, no mancha la piel ni la ropa, destruye la caspa y da al cabello vigor y brillo.

DEPÓSITO

Droguería y Perfumería de P. Moreno
Calle Mayor, 35.—MADRID

Telas económicas y de exquisito gusto: Encinas, Barrio Nuevo, 3 y 5.

buenas decoraciones. Este coliseo es propiedad del Estado. Las compañías que funcionan son de ópera italiana.

El *Teatro Español* está situado en la plaza del Príncipe Alfonso; fué destruido por un incendio en 1801, reedificado por Villanueva se abrió dos años después. Actúan en él compañías de género dramático genuinamente español. Es propiedad de la villa de Madrid y depende por tanto del Ayuntamiento.

El de la *Comedia* es de moderna construcción, está en la calle del Príncipe y se inauguró en 1875. En él actúan compañías españolas que representan comedias y en primavera suelen presentarse al público madrileño compañías italianas y francesas.

El de la *Zarzuela* fue construido por D. Francisco Rivas y se inauguró en 1856. El espectáculo es de zarzuela, por secciones. Ha sido restaurado en esta temporada y presenta un aspecto muy elegante y bonito. Está en la calle de Jovellanos.

De *Apolo*, en la calle de Alcalá, núm. 49; se inauguró en 1874. Como en el anterior actúan compañías de zarzuela de género chico en funciones por horas.

El *Teatro Lirico*, es el más nuevo de todos los de esta capital. Está en la calle del Marqués de la Ensenada, ha sido construido por el Sr. Grases para dar conciertos en primavera. Es muy espacioso, elegante y bonito.

El *Teatro de Novedades* está en la calle de Toledo; casi siempre está cerrado; es muy grande pero incómodo y nada agradable en su interior.

El de *Lara* se halla en la Corredera Baja de San Pablo, es moderno y en él funcionan compañías de verso, por secciones.

Centro de Electricidad

San Joaquín, 6.—MADRID

Se hacen instalaciones de luz eléctrica y timbres á precios reducidos para Madrid y provincias. Se admiten abonos mensuales.

Esta casa garantiza sus trabajos.

CAMISAS de céfiro, nansuk y batistas. 35, Mayor, 35.

DROGUERÍA Y FARMACIA DE HIJOS DE CARLOS ULZURRUN.—Esparteros, 9, Madrid.

Sídra Champagne: EL GAITERO, Valle Ballina y Fernández, Villaviciosa (Asturias). Pídase en todas partes.

Sidra Champagne: **EL GAITERO**, Valle Ballina y Fernández, Villaviciosa (Asturias). Pídase en todas partes.



**El nuevo Teatro Lírico
que se inaugurará durante las fiestas.**

El *Moderno* está en la calle de la Libertad. Se inauguró en 1870.

El de *Eslava*, en el pasadizo de San Ginés. Actúan compañías de zarzuela, en funciones por horas.

El *Cómico* está en la calle de Capellanes, en el mismo local donde estuvo el salón de baile. El género que se explota es el mismo que en el teatro anterior.



**JOSE ALMENARA
DENTISTA**

Últimos adelantos en dientes postizos.

San Onofre, 10
ESQUINA A VALVERDE

BRILLANTES DE BORO sobre oro de ley (véase páginas 12 y 13).

Compre usted alhajas, Montera, 33.

Eldorado, es un teatrillo que se halla detrás del edificio de la Bolsa. Sólo funciona durante el verano.

El *Teatro Romea*, situado en la calle de Carretas, el *Japonés* en la de Alcalá, el *Salón de Actualidades* en la misma y el *Salón Paris* en la calle de la Montera exhiben espectáculos diversos, como cinematógrafo, couplets franceses y españoles, etc.

Los *Jardines del Buen Retiro* están en la plaza de Castelar. Es un sitio muy ameno y agradable; suele haber espectáculos diversos en el verano.

Sólo hay un circo para compañías gimnásticas y es el de la plaza del Rey, llamado de *Price*.

El *Hipódromo* se halla al final de la Castellana; es muy amplio. En él se celebrarán algunas fiestas hípias notables, con valiosos premios, durante las fiestas de Mayo.

De los distintos frontones que hay funciona el *Central*, situado en la calle de Tetuán. Se están organizando varios partidos con los mejores jugadores vascongados; el programa lo detallarán los periódicos.

DROGUERÍA Y FARMACIA DE HIJOS DE CARLOS ULZURRUN.—Esparteros, 9, Madrid.

PAPEL DE FUMAR

A 15 céts. librito de 120 hojas



De venta en todos los estancos

Depósito: Farmacia, 3, principal

Lindas batistas, dibujo modernista Encinas, Barrio Nuevo, 3 y 5.



Portada de la casa de THOMAS

Thomas

en su nueva instalación de la calle de Sevilla, 3, vende toda clase de perfumería fina á **precios reducidos.**

Presenta colosal variedad de peines, peinecillos y toda clase de adornos de fantasía para cabeza; esta es la especialidad de la casa, como asimismo los abanicos japoneses.

El público no debe dejar de visitar la casa **THOMAS** uno de los establecimientos más notables de Madrid.

Esta casa presenta en espléndida instalación, gran colección de caprichosos objetos para regalos, marcado cada uno con su precio.

Esto solo es suficiente garantía de que vende barato la casa **THOMAS.**

3, Sevilla, 3

(Palacio de la Equitativa.)

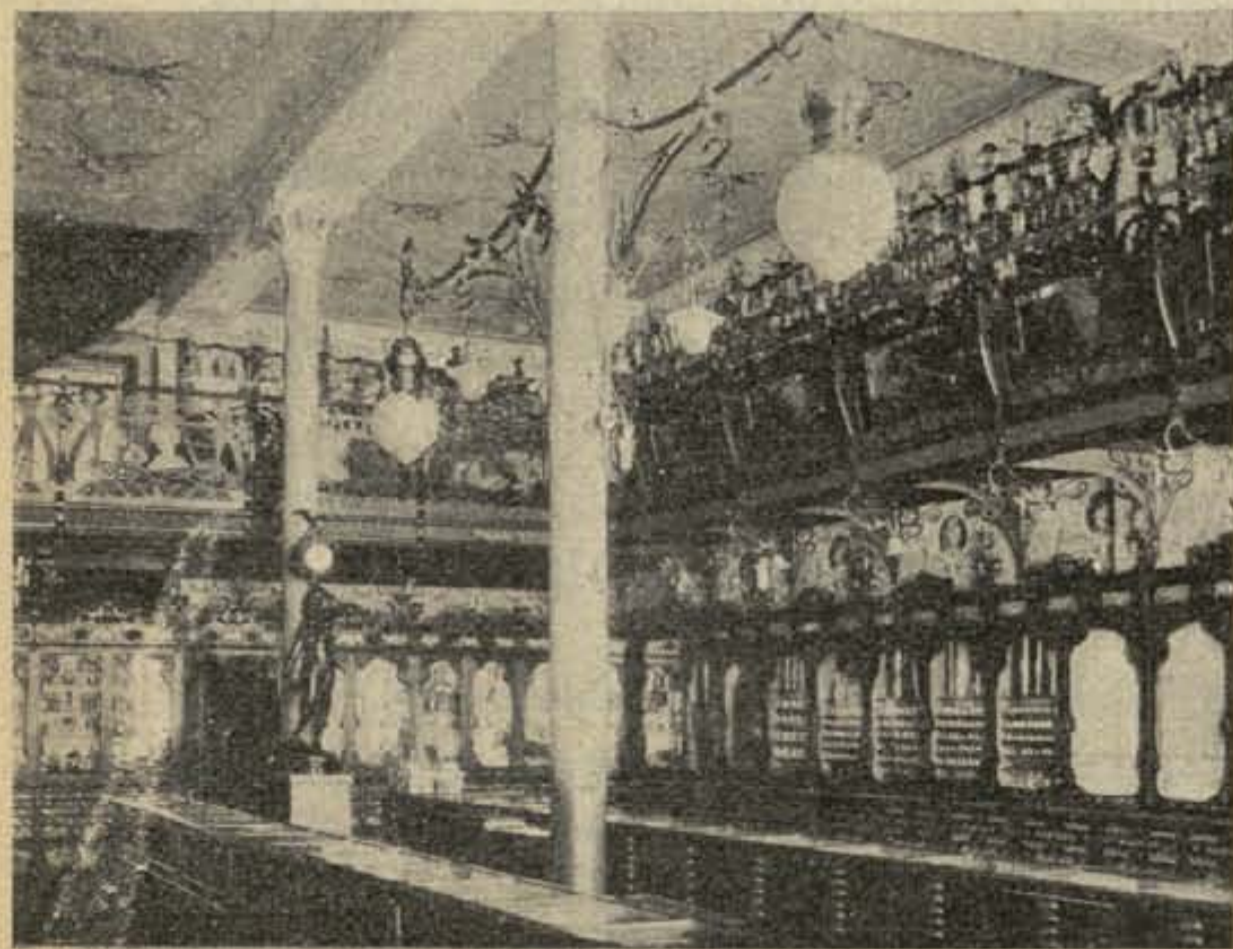

Interior del Establecimiento.

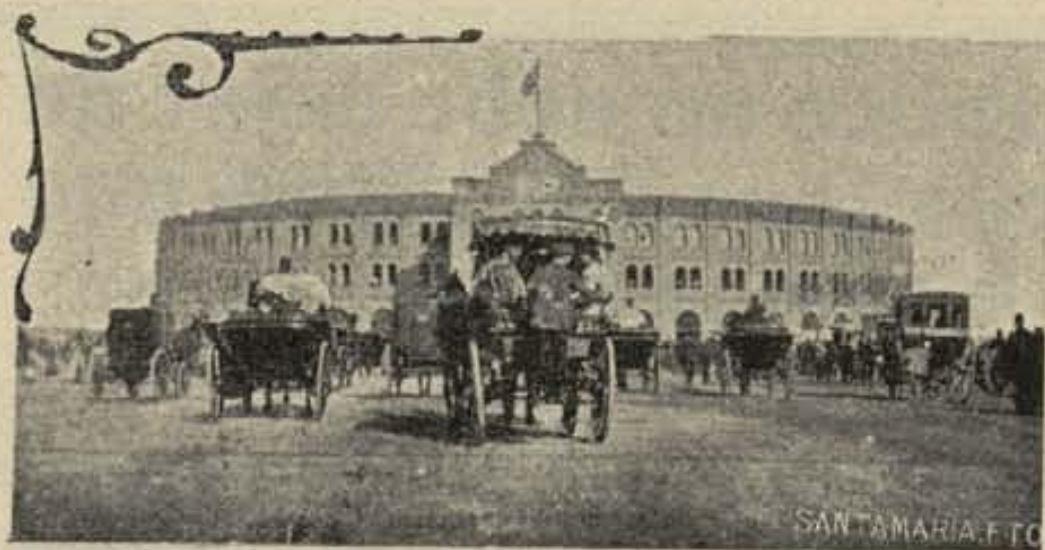

Plaza de Toros.

La *Plaza de Toros* está á la derecha de la calle de Alcalá, pasado el Parque de Madrid. Es notable y en ella tienen cabida más de 13.000 espectadores. Se inauguró en 1874. Toda ella es de fábrica, de piedra y ladrillo, sólida, de gran esbeltez y de excelentes proporciones, tanto en su interior, como en su fachada exterior,

Hay un *Circo gallístico* en el paseo de Santa María de la Cabeza, donde se celebran peleas de gallos.

Los alrededores de Madrid más frecuentados y amenos son la *Bombilla* y los *Viveros*, en la carretera del Pardo; las *Ventas del Espiritu Santo*, al final de la calle de Alcalá, y los *Cuatro Caminos*, á la conclusión de las calles de Fuencarral y Hortaleza.

Hay en Madrid muchos y buenos casinos, círculos y sociedades de recreo, entre los cuales están el Casino de Madrid, la Gran Peña, Fomento de las Artes, Asociación de la Prensa, Nuevo Club, etc. Muchos y lujosos cafés, amplios y artísticamente adornados, restaurants, fondas, cervecerías y establecimientos donde se expenden refrescos.

ALMACEN DE TEJIDOS

DE

FRANCISCO MANZANAL

26, DESENGAÑO, 26

Especialidad en mantas, colchas, cutíes, géneros para sábanas, camisas, etc. Géneros de punto, medias y calcetines. Mantelerías, toallas, tapetes, tiras bordadas, etc., etc.

TODO A PRECIOS DE FÁBRICA

MANTAS DE MATRIMONIO DESDE 3 PTAS

FABRICA de CUELLOS y PUÑOS postizos. Mayor, 35,



El viajero en Madrid

Ómnibus. — Coches de punto, tranvías. — Tarifa de precios. — Alojamientos para todas las fortunas. Oficinas públicas.

Para dirigirse desde cualquiera de las estaciones al hotel, fonda, pensión ó casa de huéspedes, es conveniente al viajero utilizar ómnibus, tranvía ó carruaje de alquiler de los llamados de punto.

De todo ello tendrá á su disposición con un pequeño desembolso, y después de satisfacer á los dependientes del resguardo de Consumos el importe de lo que adeuden las especies que traigan (si es que las traen) y recibido el correspondiente recibo encargará á un mozo de la estación de recoger su equipaje indicándole el sitio donde se hospeda.

Si el vehículo de que se sirve es un *ómnibus* pagará por su asiento 50 céntimos, si es de seis de la mañana á doce de la noche; si de esta hora á seis de la mañana, pagará 75 céntimos.

Por cada baúl de 1 á 40 kilogramos, 40 y 60 céntimos; por cada fracción suplementaria de 10 kilogramos 10 y 15 id; por cada sombrerera ó saco de noche 15 y 20 id., respectivamente.

TALLISTAS

Primera casa en **GUBIAS** de las mejores marcas.

Argensola, 8, Ferretería, MADRID

Theotromina fosfatada Luque. El mejor alimento. Jerez de la Frontera.

LA CARTUJA

ESPARTEROS, 3



Vista interior del salón de ventas.

Este establecimiento es uno de los más notables y dignos de verse por su grandiosidad y por las admirables obras de arte cerámico que encierra, no sólo de las que produce la Cartuja de Sevilla, sino de cuanto lanza al mercado el Arte extranjero.

Su dueño D. Celestino de Córdoba ha tenido el buen gusto de reunir allí todo lo mejor en cerámica, vajillas extranjeras de los centros afamados, cristalerías de Baccara, cubiertos de plata, marca *Samson* (de los que es único depositario en Madrid) y las preciosas plantas vivisecadas de *Herbsthal* que compiten con las frescas.

Es seguro que nadie se olvidará de incluir entre las cosas que ha de ver y admirar en Madrid, el establecimiento

LA CARTUJA

que se halla en la calle de Esparteros, núm. 3.

Compra y venta de alhajas, Montera, 36.

Y lo mismo le costará á su regreso al ir desde la fonda á la estación.

El *carruaje de plaza ó de punto*, que nunca faltan en las estaciones, le costaría una peseta y el maletín, saco de noche ó maleta, único equipaje que les es permitido transportar, cincuenta céntimos.

Para que no desconozca el viajero cuánto debe pagar por los diferentes servicios de carruaje damos una ligera nota:

Carrera por una ó dos personas, á igual hora del día que de la noche, en el primer límite, 1 peseta; en el segundo, 2 pesetas; en el tercero, 3, pesetas.

Al Cementerio municipal de Nuestra Señora de la Almudena, por id. id., 4 pesetas.

Por una hora y una ó dos personas, lo mismo de día que de noche, en el primero, segundo y tercer límites, incluso al Cementerio de Nuestra Señora de la Almudena y civil del Este, 2 pesetas; si se despi-



Ministerio de la Guerra.

de el coche dentro del tercer límite se abonará como indemnización de vuelta, 2 pesetas.

de dos, tendrán derecho á cobrar una peseta más en todos los servicios y la misma indemnización de vuelta que en aquéllos.

Carrera á San Isidro del Campo en los días que dure la romería, á San Antonio de la Florida y al Canal el Miércoles de Ceniza, por una ó dos personas, 2,50 pesetas; por horas á los mismos puntos en dichos

Baños, Fotógrafo, Noviciado, 2

Seis americanas relieve, las mismas que cuestan 75 pesetas, en 8 pesetas.

Sin relieve, desde 1 peseta 3 retratos á 500 pesetas uno.

CINTURONES, TIRANTES, LIGAS. 35, *M...* 97

67

Se colocan Capitales

Unicamente en asuntos de verdadera garantía, obte- niéndose segura una buena renta, cobrada por meses adelantados, teniendo el capi- talista la garantía en su po- der y pudiendo reintegrarse del capital cuando lo desee.

En el año próximo pasado se han colocado en pequeñas cantidades 723.250 pesetas.

DINERO sobre toda garan- tía sólida y con- veniente en buenas condi- ciones.

Se facilitan toda clase de datos en las oficinas ó se da- rán á domicilio previo aviso.

P. FERNANDEZ

Infantas, 32, entresuelo, dra.

DE 10 Á 1.

Compre usted alhajas, Montera, 36.



días, 3,50; por una carrera á la estación de las Delicias, 1,50; por id. en los días de función en la Plaza

Puente de Toledo.

de Toros pasando la calle de Castelló, 1,50; por id. al Hipódromo en días de carreras de caballos, 1,50.

El servicio por horas á estos dos últimos puntos será al precio ordinario de 2 pesetas; pero si se despidiera el coche á la llegada, se abonarán 50 céntimos por indemnización de vuelta.

El medio de locomoción más barato es el *tranvia*. Si el punto en que lo toma es la estación del Norte

BAÑOS

GRAN BALNEARIO DE SAN FELIPE NERI

4, Hileras, 4

(ENTRE LA CALLE MAYOR Y LA DEL ARENAL)

BAÑOS simples ó de limpieza.

BAÑOS minero-medicinales, particularmente **sulfurosos**, etc.

BAÑOS de vapor medicamentosos, rusos, etcétera.

DUCHAS

Salón hidroterápico para la administración de duchas frías y escocesas de variable presión, muy recomendadas para las afecciones crónicas y nerviosas.

SERVICIO PERMANENTE Á DOMICILIO

Consulta Médica

Francisco de Cala. Jerez. Vinos, Cognacs y Gran Anís del Nucló.

MILAGROSOS CONFITES



Angelo Costanzi

Ó INYECCIÓN ANTIVENÉREA Y ROOB ANTISIFILÍTICO COSTANZI

Miles y miles de celebridades médicas, después de un larga experiencia, se han convencido y certificado, que para curar radicalmente la purgación reciente y crónica, gota militar, úlceras, flujo blanco de las mujeres, arenillas y catarro de la vejiga, escozores uretrales, cálculos, retención de orina, y en 20 ó 30 días los estreñimientos uretrales (estrechez) aunque sean crónicas de más de 20 años, evitando las peligrosísimas sondas, no hay medicamentos más milagrosos que los Confites ó inyección Costanzi. También certifican que para curar cualquier enfermedad sifilítica, en vista de que el Iodo y el Mercurio son dañinos para la salud, nada mejor que el Roob Costanzi, pues no sólo cura radicalmente la sífilis, sino que evita los malos efectos que producen esas substancias, que, como es sabido, causan enfermedades no muy fáciles de curar. El inventor Angelo Costanzi, calle Diputación, 435, Barcelona, seguro del buen éxito de estos específicos, mediante el trato especial con él, admite á los incrédulos el pago una vez curados. Precio de la Inyección, 4 pesetas. Confites antivenéreos para quienes no quieran usar inyecciones, 5 pesetas. Roob antisifilítico, 4 pesetas. De venta en todas las buenas farmacias.

En Madrid: en la de F. Gayoso, Arenal, 2; Francisco Garcerá y Castillo, Príncipe, 13; Ramón A. Coipel, Barquillo, 1; Roberto Moreno, Mayor, 73; Martín y Durán, Tetuán, 3 y Guillermo García, Capellanes, 1 duplicado.

Consultas médicas: en Barcelona, calle Diputación, 434, todos los lunes, miércoles y viernes á las doce.

DATOS ÚTILES

Equipajes.—Billetes del tren.—Bultos de mano. Reclamaciones.

Inmediatamente después de la llegada del tren á la estación de destino, debe retirar el viajero su equipaje; de no hacerlo así, pagará el correspondiente derecho de almacenaje, según tarifa establecida.

Si conviniera á algún viajero depositar el equipaje antes de salir ó á la llegada, podrá hacerlo siempre que al retirarlo pague los derechos de almacenaje correspondientes.

Hasta cinco minutos antes de la salida del tren tienen los viajeros abiertas las taquillas de las estaciones, donde pueden adquirir el billete correspondiente, el que deben utilizar precisamente en el día señalado en el mismo, pudiéndose omitir la salida en el tren que indica, pero dando conocimiento al Jefe de estación.

Si un viajero fuese encontrado sin billete en el coche, pagará doble precio del asiento que ocupe; lo mismo sucede á quien ocupe asiento superior al designado en su billete, si no hubiera dado el oportuno aviso al Jefe de estación ó al Interventor en ruta.

Si hubiera aviso, en cualquiera de los dos casos sólo pagará la diferencia sencilla.

Pueden conducir los viajeros á la mano, los bultos que crean conveniente, como no moleste á los demás y cuando no excedan de 15 kilogramos de peso.

Si algún viajero dejase olvidado en las salas de espera, andenes de estaciones ó interior de coches algún objeto, debe reclamarlo al Jefe de la estación donde haya ocurrido la pérdida ó en la de llegada.

En todas las estaciones debe de haber un libro á disposición del público, á fin de que éste pueda consignar cuantas reclamaciones tenga que hacer, ya á la Compañía, ya á sus agentes.

Cifuentes. Fotógrafo de Blanco y Negro.
Estudio: San Bernardo, 52
DESPACHO EN PLANTA BAJA

“**LA FUNTHERARIA,**”

20, Preciados, 20

PRIMERA EMPRESA DE SERVICIOS FUNEBRES EN ESPAÑA

FUNDADA EN 1867

TRELLIÉRONO INTÚM. 225

MADRID



La banda de cornetas de Caballería, tocando diana.

Las Fiestas de la Jura.

Para solemnizar el fausto suceso de la Jura de S. M. el Rey D. Alfonso XIII, que ha de verificarse el día 17 de Mayo en el Palacio del Congreso de los Diputados, el Gobierno, de acuerdo con el Municipio de Madrid, la Diputación provincial y las Corporaciones y Sociedades de Madrid, ha organizado el programa de fiestas que pasamos á detallar á continuación:

Día 1.º de Mayo.

Exposición de Avicultura, Colombófila, Apicultura y Sericicultura.

Se verificará en los Jardines del Buen Retiro desde el día 1.º, fecha de la inauguración, hasta el 31 del mismo mes.

PARA RETRATARSE
EN CASA DE
JIMÉNEZ
19, CRUZ, 19

Ampliaciones, reproducciones, pintura, etc.

CAMISAS especiales para frac, á 8 pesetas, 35, Mayor, 35,

Sidra Champagne: **EL GAITERO**, alle, Ballina y Fernández, Villaviciosa (Asturias). Pídase en todas partes.



Vista exterior de la fábrica de corbatas.

**GRAN FÁBRICA DE CORBATAS
12, CAPELLANES, 12**

Guantes, pañuelos, bisutería, bastones, paraguas, tirantes, carteras, petacas, portamonedas, géneros de punto y otras novedades para regalos.

Nuestros enormes surtidos y precios baratísimos, no admiten competencia.

CASA FUNDADA EN 1870.—PRECIO FIJO

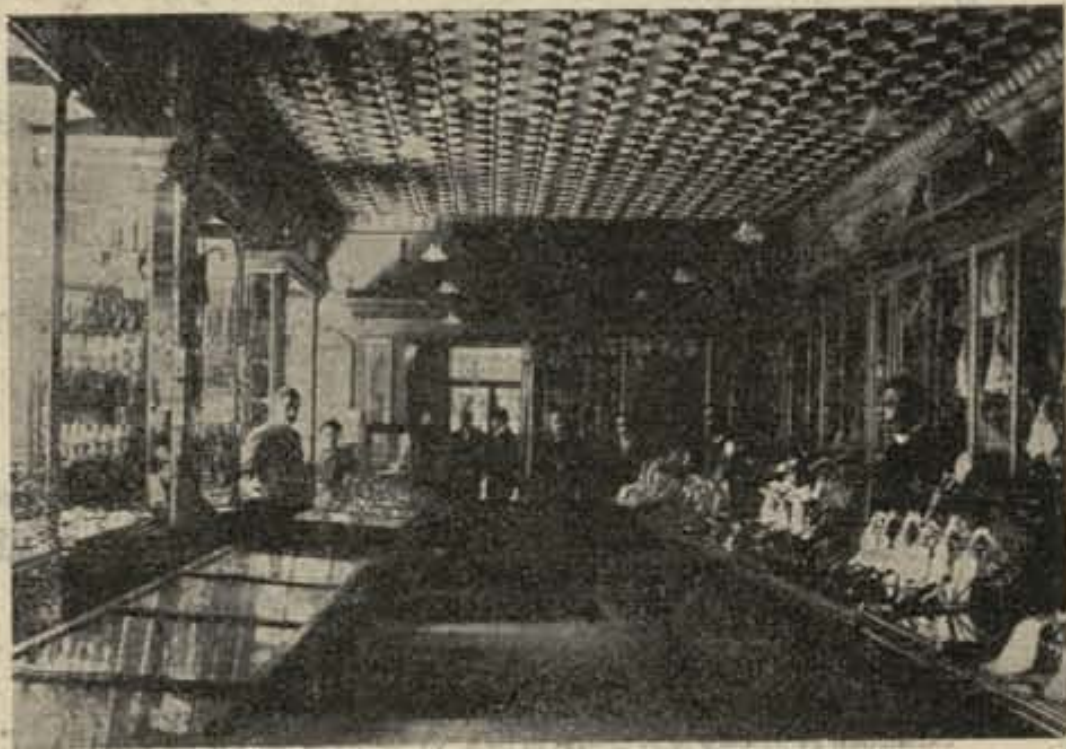

Salón de ventas de la fábrica de corbatas.

GUANTES, precios sin competencia, inmenso surtido. 35, Mayor, 35.



Tendrán lugar en la siguiente forma:

Primer concurso. — Del 1 al 12 de Mayo. — Aves de corral y conejos. — Concursos de animales reproductores y de pollería cebada, viva y muerta.

Segundo concurso. — Del 15 al 18. — Concurso canino y felino (perros y gatos).



Tercer concurso — Concurso de palomas de producto, de fantasía y mensajeras.

Aparte del concurso de belleza entre ejemplares de palomas mensajeras belgas, durante el mes de Mayo tendrán lugar, á la vista del público,

varios concursos de velocidad para palomas mensajeras de seis á ocho meses.

Para la organización de estos concursos, la Federación y las Sociedades Colombófilas españolas han prestado á la Sociedad organizadora su valioso concurso.

En esa misma sección concurre también el Cuerpo de Ingenieros militares, bajo la dirección de los comandantes del Cuerpo D. Pedro Vives y D. Lorenzo de la Tejera. Con la población del mismo se practicarán ejercicios de telegrafía alada, como auxiliares del ramo de comunicaciones militares en tiempo de guerra.



Los mejores, más elegantes y económicos sombreros y gorras. son los que vende la

CASA MUÑOZ, Fuencarral, 34

BRILLANTES DE BORO SOBRE ORO DE LEY (Véase páginas 12 y 13.)

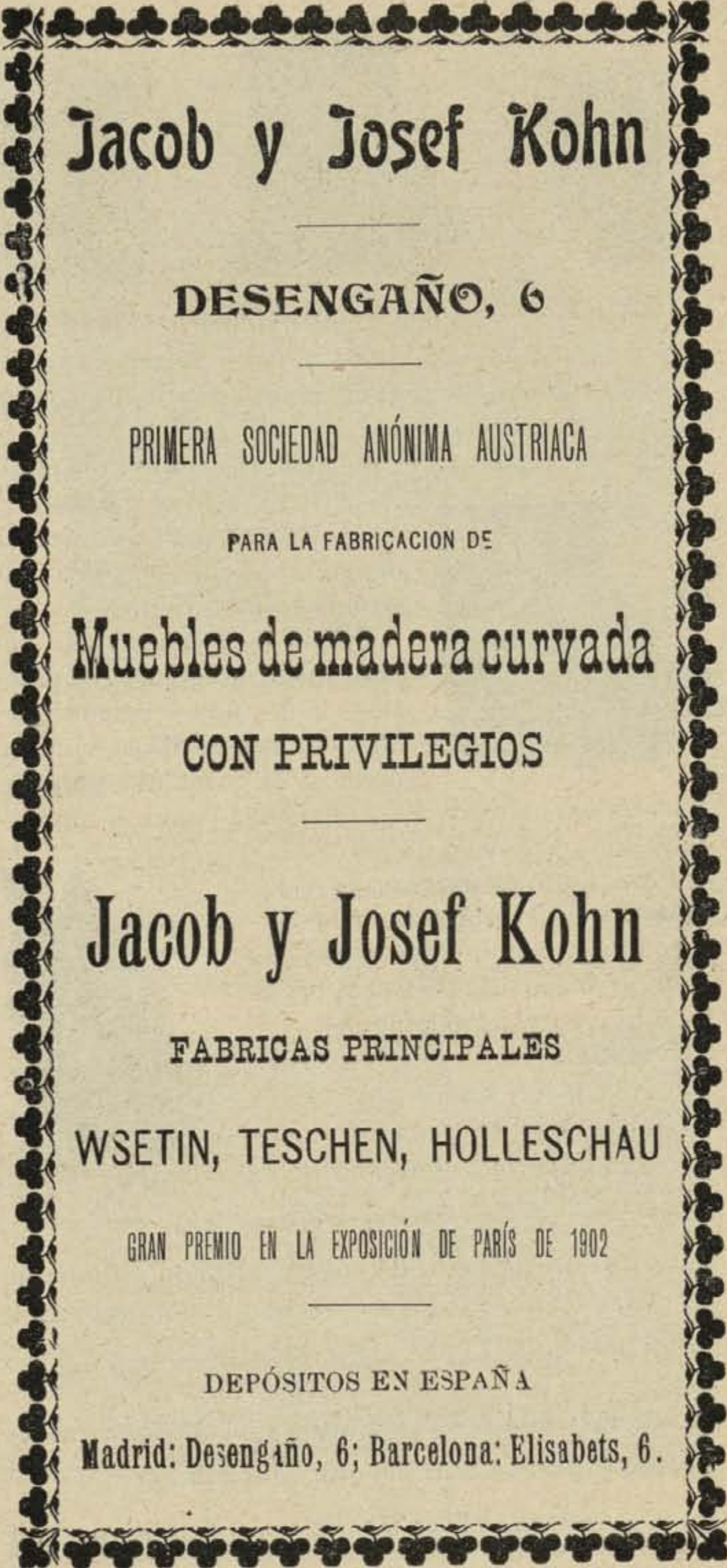

Jacob y Josef Kohn

DESENGAÑO, 6

PRIMERA SOCIEDAD ANÓNIMA AUSTRIACA

PARA LA FABRICACION DE

Muebles de madera curvada

CON PRIVILEGIOS

Jacob y Josef Kohn

FABRICAS PRINCIPALES

WSETIN, TESCHEN, HOLLESCHAU

GRAN PREMIO EN LA EXPOSICIÓN DE PARÍS DE 1902

DEPÓSITOS EN ESPAÑA

Madrid: Desengaño, 6; Barcelona: Elisabets, 6.

INVENTO NOTABLE BRILLANTES DE BORO (Véase anuncio páginas 12 y 13.)

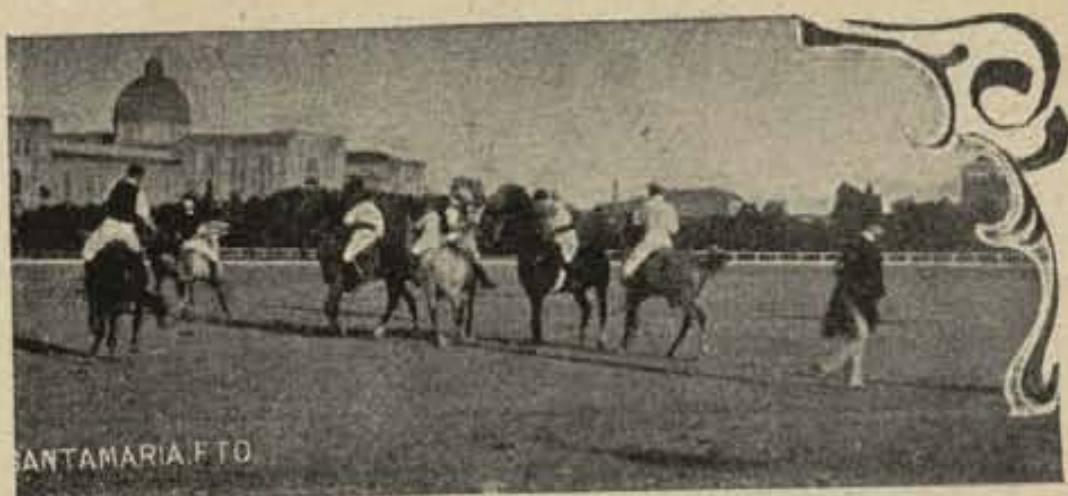

Día II.

Concurso hípico, Recibimiento de las misiones extranjeras.

El concurso hípico, que se verificara en el Hipódromo, será una fiesta brillante en la que competirán distinguidos oficiales del ejército y aristocráticos *sportmans*, disputándose diferentes premios de gran valor artístico donados por S. M. y AA. RR. y otras elevadas personas.

También se verificarán en el Hipódromo, los días 14, 15, 16 y 17, carreras de caballos, concursos internacio-



nales de Polo y Carrousell militar.

El juego del polo es de importación inglesa; se ha desarrollado

mucho en España, así como todos los juegos en los que entran como factores principales la destreza, la

PUERTA DEL SOL, 4, 1.º DERECHA

Gran Sastrería de Manuel García

Trajes última novedad,
precios económicos.

Puerta del Sol, 4, 1.º derecha

Elegantes fantásticos satenes raso: Encinas, Barrio Nuevo, 3 y 5.

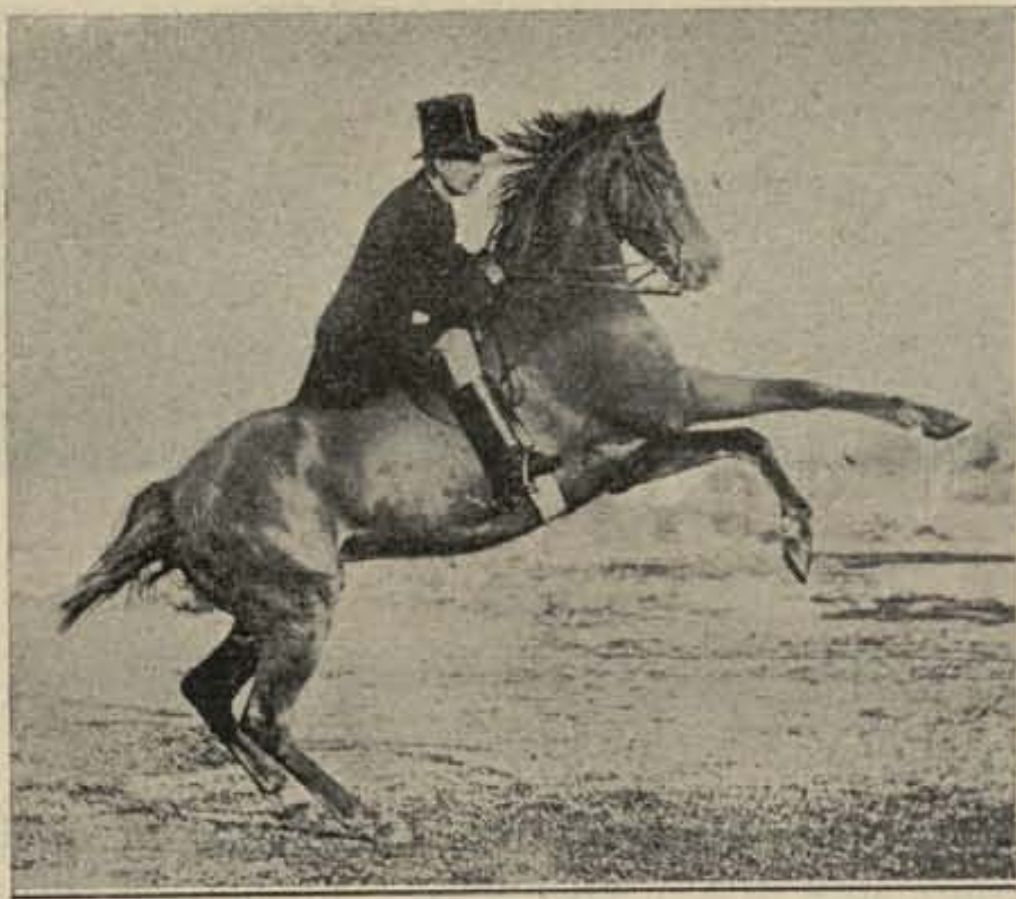

Muestra en sexto de su tamaño, de los fotograbados que ilustran la obra

EL MEJOR TRATADO

DE

EQUITACIÓN

lo es sin disputa el de

Mr. James Fillis

publicado en FRANCÉS, traducido al INGLÉS, ALEMÁN Y RUSO, y declarado de texto en las Escuelas Militares de Caballería de todos estos países. Es el único tratado con el que cualquier persona medianamente inteligente en la materia, puede preparar en un mes un caballo, para tomar parte en concursos hípicas. Este libro está traducido al ESPAÑOL por

D. Arturo Ballenilla

é ilustrado con 70 grabados y fotograbados. De venta en casa de GUIO, Arenal, 14, Madrid.

Sidra Champagne: **EL GAITERO**, Valle, Ballina y Fernández, Villaviecosa (Asturias). Pídase en todas partes.



agilidad y la fuerza; es quizá de todos ellos aquel en el cual el hombre tiene que vencer mayores dificultades y en el que se excita más el estímulo y el amor propio.

Los *tournaments* de polo tienen en Madrid muchos y notables aficionados, como lo demuestra el hecho de existir una aristocrática Sociedad, cuyo único objeto es el ejercicio de tan saludable como artístico deporte.

Para el juego de polo, no solamente se necesita ser consumado jinete, sino también poseer extraordinaria resistencia física.

El mismo día 11 se verificará la solemne recepción de las misiones que con carácter extraordinario envían las distintas naciones para asistir al acto de la Jura de S. M. el Rey.

Día 12.

Ceremonias oficiales.

A las once de la mañana, presentación de credenciales de las misiones extranjeras.—Recepción solemne en la estación del Norte del tren real que conduce á los Príncipes extranjeros. Esta solemnidad se verificará á las cuatro de la tarde.—A las ocho de la noche, gran banquete en Palacio en honor de los Príncipes extranjeros.

CAMISERÍA ASENSIO
GUANTES, CORBATAS, CUELLOS, PUÑOS
Caballero de Gracia, 5 y 7

¿Artículos negros de seda y lana? Encinas, Barrio Nuevo, 3 y 5.

DROGUERÍA Y FARMACIA DE HIJOS DE CARLOS ULZURRUN.—Esparteros, 9, Madrid.

Compra y venta de alhajas, Montera. 36.

He aquí la lista de los representantes de las principales potencias extranjeras que asistirán al solemne acto de la Jura de D. Alfonso XIII:

Alemania.—S. A. R. el Príncipe Alberto, Regente de Brunswick.

Austria.—S. A. I. y R. el Archiduque Eugenio, hermano de S. M. la Reina Regente.

Rusia.—S. A. R. el gran Duque Wladimiro.

Gran Bretaña.—S. A. R. el Duque de Connaught, que vendrá acompañado del Duque de Wellington, de un Almirante, de un General y de dos ayudantes.

Suecia.—S. A. R. el Príncipe Eugenio; cuarto hijo del Rey, acompañado del Gran Chambelán de la Reina, señor Teniente general Celsing, y del Capitán O. C. Dietrich.

Portugal.—S. A. R. el Infante D. Alfonso, Duque de Oporto.

Grecia.—S. A. R. el Príncipe Nicolás.

Francia.—El Gran Canciller de la Legión de Honor, General Florentin, que vendrá en calidad de Embajador extraordinario, el Introdutor de Embajadores, M. Crozier, el Ayudante personal del Presidente de

INCREDIBLE VERDAD, DIAMANTES DE BORO (Véase anuncio páginas 12 y 13.)

BAÑOS DE TRILLO

CINCO MANANTIALES DIVERSOS

15 de Junio á 15 de Septiembre

Especialidad **reumatismo, escrófula, herpes y afecciones de los centros nerviosos.** Grandes reformas en los balnearios; fondas y hoteles con toda clase de comodidades, Viajes por Matillas y Guadaiajara. Coches nuevos y cómodos con servicio extraordinario de familiares y landeaux á todos los trenes.

Administración, prospectos y detalles:

FONDA DE LOS LEONES, MADRID

BOTONADURAS de doublé y esma Mayor, 35.lte, gran vedad. 35

The Equitable Life Assurance Society
OF THE UNITED STATES
(LA EQUITATIVA)

LA MAS FUERTE DEL MUNDO

Fundada en New-York en 1859.



Establecida en España en 1882.

Sobrante. . dollars. 71.129.042,06

MAYOR QUE EL DE NINGUNA COMPAÑIA DEL MUNDO

SUCURSAL ESPAÑOLA

Madrid: Palacio de LA EQUITATIVA

INCREDIBLE VERDAD, DIAMANTES DE BORO (Véase anuncio páginas 12 y 13.)

Nombre.....

Señas de su domicilio.....

Profesión.....

Edad.....

Si tiene V. la bondad de llenar los anteriores huecos y remitir esta hoja bajo sobre dirigido á

La Sucursal Española de

LA EQUITATIVA

Madrid,

recibirá V., á vuelta de correo, explicación detallada de diversas combinaciones de seguro que habrán de interesarle, ofreciéndole también ejemplos adaptados á su edad y circunstancias especiales.

Compre usted alhajas, Mon'era, 36.

la República, Comandante Reibell, y un Ayudante del General Florentín.

Bélgica.—El Príncipe Ernesto de Ligne, el Consejero de legación, Mr. Greffier, y el Vizconde Nieu-lant.

Japón —El Sr. Akabané, Ministro en Madrid, que recibirá para este acto credenciales de Embajador.

Estados Unidos.—Mr. Curry y el Secretario mister Simpkins.

Méjico.—Sr. Mier.

Salvador.—Sr. Zaldivar, ex Presidente de la República, Ministro de su país en Madrid y en París y Delegado en el Congreso hispanoamericano.

Brasil.—Su Ministro permanente en Madrid, señor D'Araujo Beltrae.

Uruguay.—Sres. Cuesta (hijo del Presidente de la República) y Herrera y Obes, encargado de Negocios en Madrid.

Perú.—Sr. Candamo, Ministro en París, su hijo, que es Secretario de legación, y un agregado.

Bolivia.—Sr. Príncipe Giorietta, Sr. Surrer y dos Secretarios.

Ecuador.—Sr. Rendón, Ministro en París, y un Secretario.

Se tiene además como casi seguro que enviarán representantes Italia (probablemente el Duque de Génova), Holanda (un Jefe de Palacio, un Gentilhombre y su séquito), Chile (Sr. Bello Codecido), Colombia (Sr. Reyes), Dinamarca, República Argentina, China, Turquía y algunos otros.

También asistirá á este solemne acto la augusta abuela de Alfonso XIII, Doña Isabel II, que para este objeto vendrá de París, donde tiene su residencia, acompañada de su alta servidumbre.



Isabel II.

ANSELMO ABAJO

Plantas y Flores naturales.

17, Caballero de Gracia, 17,

Preciosas novedades en tejidos: Encinas, Barrlo Nuevo, 3 y 5.

OBJETOS ARTÍSTICOS
DE
EIBAR Y TOLEDO

Incrustaciones de oro y plata sobre acero,
ESPECIALIDAD EN LOS ENCARGOS Y DIBUJOS ÁRABES
de la **ALHAMBRA**
PREMIADOS EN VARIAS EXPOSICIONES
Estos trabajos se ejecutan á la vista del público.

ENRIQUE CAÑIZARES
CARRERA DE SAN JERONIMO, 1
MADRID



OBJETS D' ART
D' EIBAR ET DE TOLEDE

Incrustations en or
et en argent sur acier. Spécialité: Travaux sur demande
et dessins arabesques de l' Alhambra.
Recompensé en plusieurs Expositions Ces travaux sont faits
à la vue de nos clients.

ENRIQUE CAÑIZARES
CARRERA DE SAN JERONIMO, 1
RUE DU MUSÉE
MADRID



La Corrida Real.

Día 13.

*Solemnidades palatinas, Corrida Real de Toros,
Baile y Parada.*

Por la mañana, de este día, se verificará en el Palacio Real la ceremonia de la imposición á S. M. el Rey de la orden inglesa de la Jarretiera, distinción la más alta de la Gran Bretaña, de que solamente pueden disfrutar los soberanos.

A este acto asistirán, además del Gobierno y altos dignatarios palatinos, todos los Príncipes y enviados extraordinarios extranjeros.

A las tres de la tarde se efectuará la corrida real de toros que ha organizado la Diputación provincial de Madrid, de acuerdo con el Gobierno, en honor de los Príncipes y representantes extranjeros.

VINO DE QUINA Y KOLA EL MEJOR TÓNICO DEL DÍA

4,50 ptas. botella.

PLAZA DE SANTO DOMINGO, 6, FARMACIA
(FRENTE Á ISABEL LA CATÓLICA)

CORBATAS, grandes novedades, últimos modelos.
35, Mayor, 35.

Venda usted alhajas, Montera, 36.

Esta corrida será por invitación y en ella se lidiarán toros de Saltillo con caballeros en plaza, que como en otras fiestas reales, se trata de que sean distinguidos oficiales del ejército, que serán apadrinados por la nobleza, según la antigua usanza. Además tomarán parte notables rejoneadores portugueses y los más afamados diestros españoles, celebrándose parte de la lidia en plaza entera y parte con división de plaza.



El circo taurino estará elegantemente adornado con tapices, colgaduras, guirnaldas de flores, banderas, escudos y gallardetes.

Por la noche, en los regios salones del Alcázar, se celebrará un baile de etiqueta, al que serán invitados los principales extranjeros, los representantes extraordinarios de las potencias amigas, el cuerpo diplo-



mático acreditado en esta corte, representaciones del ejército y de la armada, cuerpo de la grandeza y altos funcionarios de la administración y del real Palacio.

Sidra Champagne: **EL GAITERO**, Valle, Ballina y Fernández, Villaviciosa (Asturias). Pídase en todas partes.

DRUGUERÍA Y FARMACIA DE HIJOS DE CARLOS ULZURRUN.—Esparteros, 9, Madrid.

JOYERÍA DE MODA, CARRETAS

Para bodas y regalos de gusto es la primera,

Compre usted alhajas, Montera, 36.

INCREDIBLE VERDAD, BRILLANTES DE BORO (Véase anuncio páginas 12 y 13.)



Día 14.

*Imposición de la orden de los Agdas,
Inauguración de la feria, Recepción oficial
y Retreta Militar.*

Por la mañana, en Palacio, solemnidad para imponer á S. M. el Rey la orden persa de los Agdas.— Por la tarde, inauguración de la feria, de la que tratamos más extensamente en otro lugar. — Por la noche, recepción oficial en el Ministerio de Estado y gran retreta militar, que será presenciada por la Familia real y delegados extranjeros en los balcones de Palacio, al pie de los cuales las bandas de todos los regimientos de Madrid ejecutarán unidas la Marcha Real, mientras que los soldados encienden bengalas de colores.

Día 15.

*Exposición de Retratos, Batalla de flores, Banquete
en Palacio, Fiesta de San Isidro.*

Por iniciativa del Ministerio de Instrucción pública se verificará una Exposición nacional de retratos de hombres célebres en el Palacio de Bellas Artes.

Esta Exposición, no solamente será notable por su índole especial que ofrece una novedad muy interesante, sino también porque á ella han de concurrir-

Idra Champagne: **EL GAITERO**, Valle, Ballina y Fernández, Villaviciosa (Asturias). Pídase en todas partes

ETAS, 3, DANIEL DE LUCAS

mera, Especialidad en pulseras de pedida

PINTILLOS

MUEBLES Y TAPICERIA

ALCALÁ, 17

(JUNTO A FORNOS)

MADRID

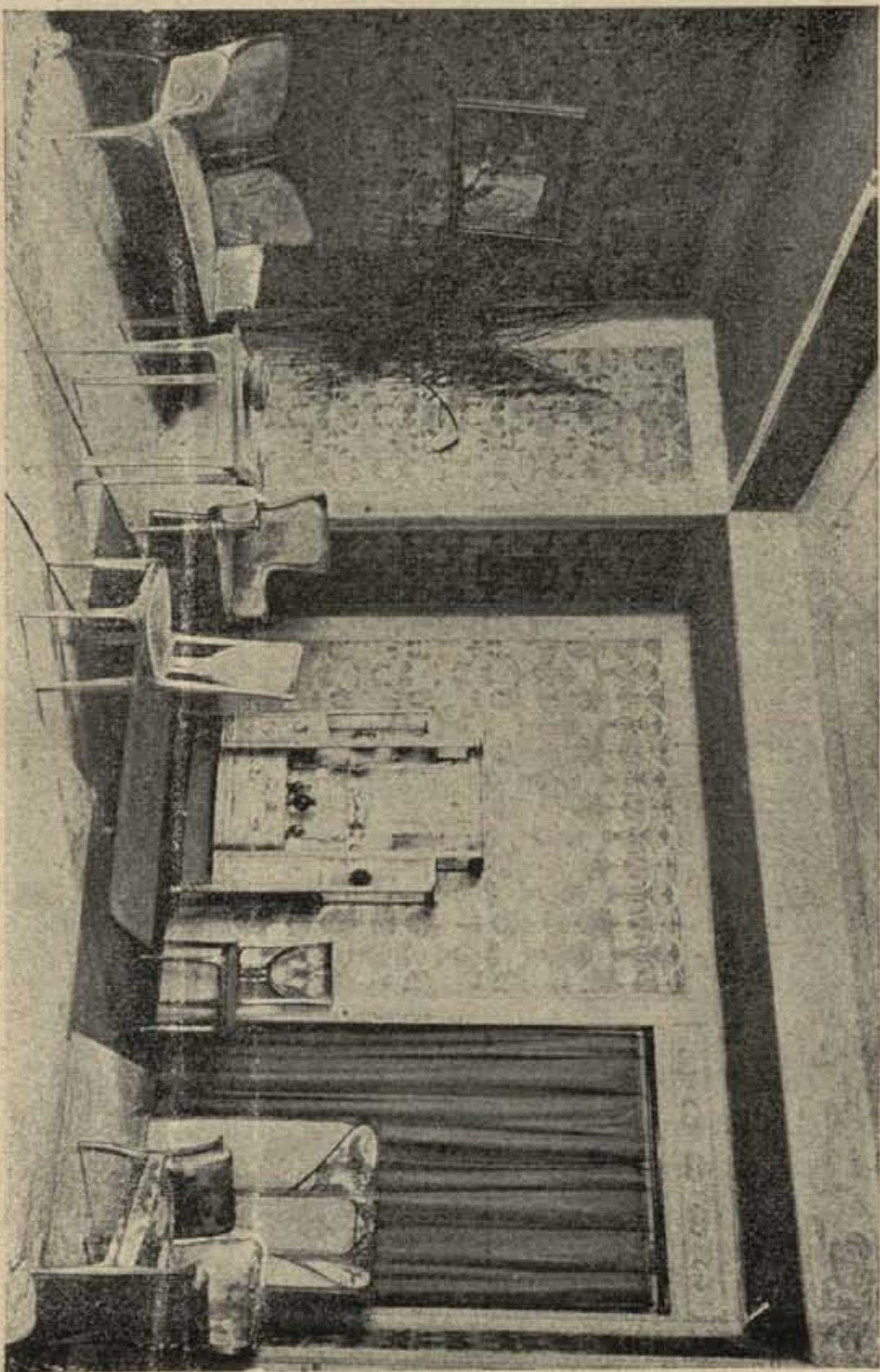

GUANTES, hilo de Escocia, dos pares, 1,25 pesetas. 35, Mayor, 35.

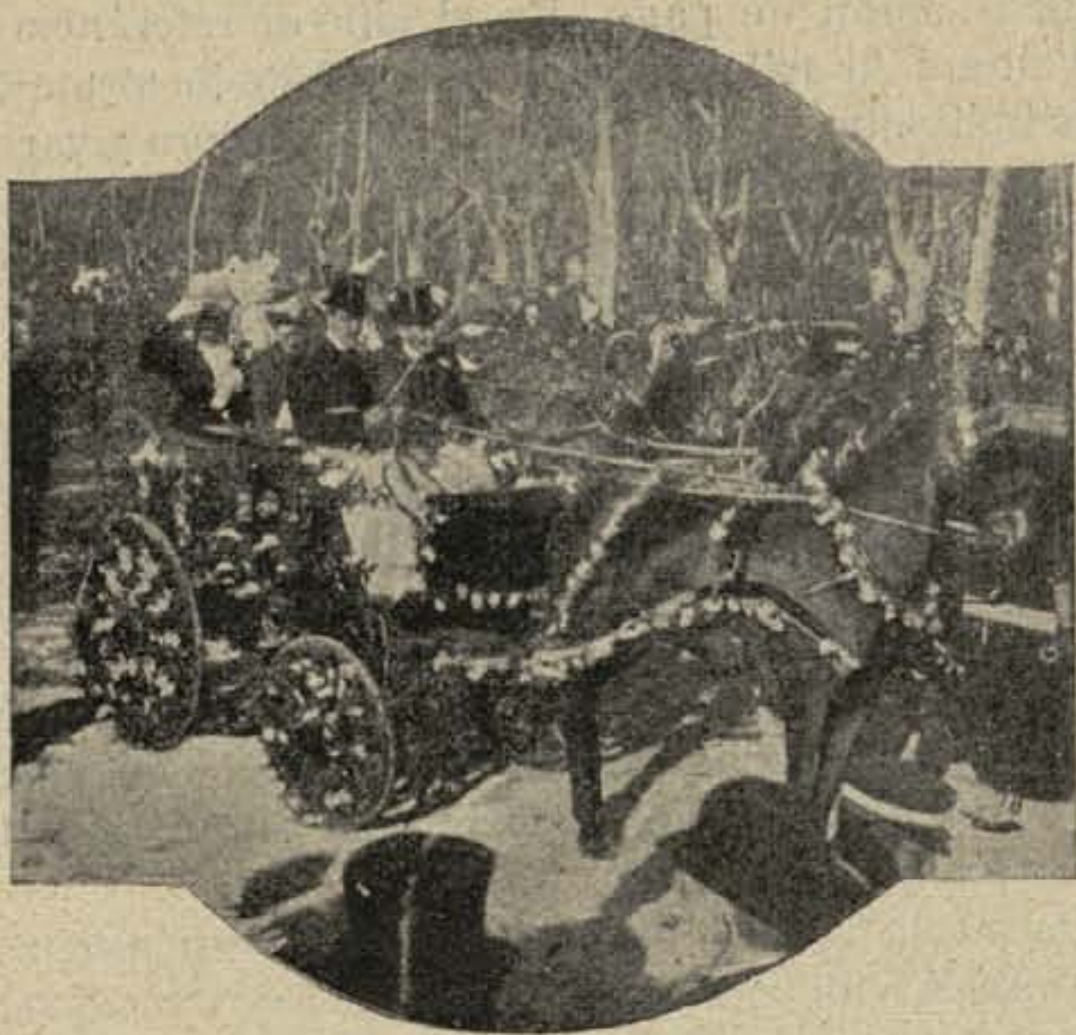

Batalla de Flores.

los más eminentes artistas representados por sus mejores obras existentes en los museos, edificios públicos y galerías particulares.

La batalla de flores se celebrará á las tres de la tarde en el Paseo de coches del Retiro, en el trayecto comprendido entre la Casa de Fieras y el Angel Caído.

En los paseos laterales se harán artísticas instalaciones. El Ayuntamiento adornará su tribuna con irreprochable gusto. La del Rey se colocará al lado de la tribuna del Ayuntamiento.

En el local destinado á la fiesta no se permitirá circular más carruajes que los que vayan engalanados y adornados con flores, y para este fin se nombrará un Jurado de admisión.

En el centro del paseo habrá una línea doble de palcos, con un paso central, y á los lados de aquél se colocarán todas las sillas posibles, que, como los

Á 2 REALES CAJA

PASTILLAS MENTOL Y COCAINA RETUERTO

CURAN LA GARGANTA EN 24 HORAS

PLAZA DE SANTO DOMINGO, 6, FARMACIA

(FRENTE Á ISABEL LA CATÓLICA)

BASTONES y PARAGUAS, últimos modelos. Mayor, 35,

palcos, serán de pago. En el sitio de referencia se levantará la tribuna del Jurado. Este lo formarán dos individuos de la Comisión organizadora y varios distinguidos artistas.

Las Sociedades de recreo sólo podrán construir sus tribunas en uno de los dos costados del paseo central.

En la batalla no se permitirá arrojar más que flores y confetti, quedando en absoluto prohibidas las serpentinas.

Por cuenta del Ayuntamiento se construirán varias carrozas adornadas con flores.

En el Parque se instalarán depósitos de *bouquets*, ya confeccionados para la venta, y en cada palco habrá un cesto de ramos, regalo del Ayuntamiento á los que lo ocupen.

Para este interesante y amenísimo festejo se remitirán de Valencia y Murcia más de 100.000 *bouquets* y varias carrozas engalanadas.

Los premios que el Ayuntamiento concede serán preciosos objetos de arte, y el importe de la entrada,

Sídra Champagne: **EL GAITERO**, Valle, Ballina, y Fernández, Villaviecosa (Asturias). Pídase en todas partes.

Depósito General de Simientes

Antigua Casa BAYEZ Y SALLETES



J. SALLETES, VIUDA DE VIÉ

Hortaleza, 27, Madrid.

SIMIENTES de flores, hortalizas, árboles y arbustos, plantas forrajeras, pratenses, medicinales é industriales.

Ray-grass inglés y Trébol para jardines. Trébol rojo y Alfalfa, cribados.

Mezclas de Gramíneas y Leguminosas para prados, praderas y céspedes.

CEBOLLAS DE FLOR, BULBOS Y TUBERCULOS.—*Jacintos dobles de Holanda, Narcisos, Tulipanes, Coronas, Francesillas, Dalias, Gladiolos, Azucenas, Begonias, Gloxinias, Nardos, Caladios, Cannas y Peonias.*

Plantas de Alcachofa, Esparrago, Fresa y Fresón.

CATALOGOS

Visítad los almacenes de tejidos de Encinas, Barrio Nuevo, 3 y 5.

Sídra Champagne: **EL GAITERO**, Valle, Ballina y Fernández, Villaviciosa (Asturias). Fídase en todas partes.



Ermita de San Isidro.

que costará una peseta por persona, se destinará á la Beneficencia.

Con la solemnidad acostumbrada para estos casos se verificará en el gran comedor de Palacio el banquete oficial con que SS. MM. obsequian á los representantes extranjeros, Cuerpo diplomático, etc.

Asistirá el Gobierno y serán invitadas algunas altas personalidades.

La tradicional romería de San Isidro, que ha de



verificarse como todos los años en la pradera de su nombre, ofrecerá este año mayores atractivos por haber ordenado el Ayuntamiento que en la instalación de casetas y puestos se procure armonizar el



San Isidro Labrador. buen aspecto *Sta. María de la Cabeza.* con la modestia propia de esta clase de instalaciones.

JARABE PECTORAL ANTIFERINO

EL HIDROCLORATO FENOCOLA
CURA RADICAL DE LA TOSFERINA

1 PESETA FRASCO

Plaza de Santo Domingo, 6, farmacia (frente á Isabel la Católica).

PIEDRAS PRECIOSAS ARTIFICIALES, BRILLANTES AL BORO (Véase anuncio páginas 12 y 13.)

Grandes Establecimientos
DE
Arboricultura y Floricultura
J. P. MARTÍN

MADRID
Despacho: Alcalá, 58
Jardines: Paseo del Cisne, 11 y 13

SEVILLA
MALLÉN, 21
CALZADA

TELÉFONO 1082



Especialistas en construcciones de Parques y Jardines.

Grandes colecciones de plantas para salones y aire libre.
Colecciones sin rivales en Archidona.

Visitad nuestros Establecimientos
y pedid nuestro Catálogo ilustrado

Compre usted alhajas, Montera, 36.

GEMELOS CADENILLA desde 0,75 á 10 pesetas. 35, Mayor, 35.



En la Pradera.

Además de los acostumbrados entretenimientos que constituyen aquellas fiestas habrá este año fuegos artificiales, cucañas, carreras de burros é iluminaciones y otros espectáculos y distracciones campesinas que contribuirán á hacer más amena é interesante la popular romería del Patrón de Madrid.

AGUAS MINERALES

DE

BURLADA

(Pamplona)

LA REINA DE LAS AGUAS DE MESA

Para el estómago, hígado, vías urinarias y para los diabéticos.

VENTA

EN

TODAS PARTES

¡Qué colchas y qué colchones vende Encinas! Barrio Nuevo, 3 y 5.

DROGUERÍA Y FARMACIA DE HIJOS DE CARLOS ULZURRUN.—Esparteros, 9, Madrid.

Día 16.

*Concurso de Polo, Torneo Militar, Fuegos de pólvora.
Función de Gala.*

Por la mañana se celebrará un interesante concurso internacional de Polo, en el que tomarán parte los mejores jugadores españoles y extranjeros.

Por la tarde se efectuará en la Plaza de la Armería un torneo militar que, por la novedad del espectáculo, resultará una de las fiestas más atractivas.

Almacén de Camas, Muebles y Tapicería

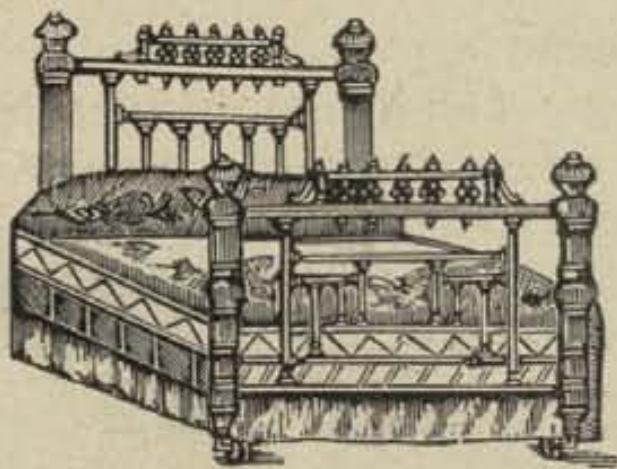

Camas doradas,
de hierro y de
madera, colcho-
nes de muelles,
somiers ingleses,
alcobas, gabi-
netes, comedores y
despachos.

Crisanto Darío Iruela

FUENCARRAL, 51

Madrid.

Casa de confianza
Precios ventajosos.

No es lo más barato lo que menos cuesta.

Será presenciado por la Real Familia, Príncipes extranjeros y representantes diplomáticos extraordinarios.

Unos cuantos individuos de tribus marroquies venidas exprofeso ejecutarán el sugestivo juego de correr la pólvora.

Y por la noche habrá función de gala en el Teatro Real. Constará de un gran concierto, y es probable que en ella tomen parte algunos notables artistas españoles para el desempeño de una de las mejores obras del teatro antiguo.

Especialidad en papel y postales fantasía.

Vives, Sevilla, 2, Madrid.

Compre usted alhajas, Montera, 36.



Carrozas
que han de conducir á la comitiva al acto de la Jura.

Día 17.

*Jura de la Constitución por S. M. en el Congreso,
Te Deum en San Francisco, Revista Militar.*

El día 17 á la una de la tarde saldrá del Palacio Real, acompañado de su espléndida comitiva, S. M. el Rey D. Alfonso XIII, para prestar ante las Cortes, reunidas en el Congreso de los Diputados, el solemne juramento de la Constitución.



Carroza de la Corona,
que ha de conducir á S. M. el Rey.

El monarca vestirá por primera vez el uniforme de Capitán general.

Sellos para colecciones, compra, precios elevados.
Vives, Sevilla 2, Madrid.



NAVAS-PIANOS

Fuencarral, 33, 1.º

Depósito fundado hace 30 años

Exclusiva venta de los sin rival

STEINWAY Y RÖNISCHE

LAS MEJORES DEL MUNDO

Los pianos españoles *Ortiz y Cassó* son superiores, tanto por su grande y bella sonoridad, como por su sólida construcción (sistema norteamericano, á cuerdas cruzadas), á los más famosos de París, y con un 30 por 100 de economía en los precios. El piano francés *derecho*, resulta también, al compararle con los mejores de Alemania, muy deficiente en potencia de sonido y en cualidades *cantantes*, lo propio que en el sostenimiento de la afinación. La rutina, la intolerancia y la ignorancia de muchos profesores músicos, hace que seamos tributarios al país vecino de lo que no necesitamos. Veán y comparen sin prejuicio alguno los inteligentes, los pianos franceses con los *españoles Ortiz y Cassó*.

LA "PIANOLA,"

El invento más maravilloso para tocar sobre cualquier piano todo el género de música, matizándola como un gran pianista sin necesidad de tener nociones musicales. Su uso es facilísimo, pudiéndolo manejar hasta un niño de ocho años, lo que no sucede con otros aparatos, que necesita vencer una enorme resistencia.

Abraza **LA PIANOLA** 65 teclas del piano, extensión que no tiene tampoco ningún otro aparato, ventaja importantísima, por que las obras musicales resultan tal como los autores las escribieron, y no desfiguradas como ocurre en los demás instrumentos.

Sin oír **LA PIANOLA**, no puede hacerse idea de la perfección del invento, ni de lo verdaderamente artístico á que se ha llegado con la mecánica y así lo afirman los célebres concertistas *Rosenthal, Paderewski, Saner, Moszkowski*, etc., los que la usan para el estudio del piano.

El precio fijo de

LA "PIANOLA,"

ES EL DE

2.250 pesetas.

El repertorio musical es de algunos miles de obras selectas.

Compra y venta de alhajas, Montera, 36.

La regia comitiva llevará este orden:

- 1.º Una sección de Caballería.
- 2.º Ocho palafreneros carreristas á caballo.
- 3.º Landó de bronce tirado por seis caballos empenachados.
- 4.º Coche de París, tirado por seis caballos.
- 5.º Coche de París, tirado por seis caballos alazanes, empenachados.
- 6.º y 7.º Dos coches de París, tirados por seis caballos empenachados,
- 8.º Coche de *amaranto*, con tiro de seis caballos castaños, empenachados.
- 9.º Coche de *cifras*, con tiro de seis caballos.
10. Coche de *concha*, con tiro de seis caballos.



La regia comitiva entrando en el Congreso.

11. Coche de *corona ducal*, con tiro de seis caballos.
12. Dos batidores de la Escolta Real. Coche de *tablerós dorados*, con tiro de seis caballos.
13. Coche de *caoba*, de respeto, tirado por ocho caballos.
14. Cuatro sargentos de la Escolta Real como batidores en ala. Una sección de la Escolta de vanguardia compuesta de 16 soldados, formada en columna, al mando de un Oficial. El Jefe de cuarteles de las Reales Caballerizas á caballo.
15. Coche de la *Corona Real*, tirado por ocho ca-

Corte especial de CAMISAS y CALZONCILLOS.

35, Mayor, 35.

GUINEA Y COMP.^A

JOYEROS

CARRERA DE SAN JERÓNIMO, 28

**Esta casa presenta
en sus escaparates
el más variado surti-
do y las más altas no-
vedades en toda cla-
se de alhajas.**

**En sus bien monta-
dos talleres se cons-
truyen y hacen toda
clase de reformas.**

CARRERA DE SAN JERÓNIMO, 28

BRILLANTES DE BORO MONTADOS SOBRE ORO Y PLATA (Véase anuncio páginas 12 y 13.)

Compra y venta de alhajas, Montera, 36.

ballos. Servicio: un cochero, un postillón, dos lacayos y seis mancebos.

Al lado derecho irán á caballo el Capitán general de Castilla la Nueva y el Primer Jefe de la Escolta Real; al estribo izquierdo el General Primer Ayudante de S. M. y un Caballerizo de Campo.

Detrás del coche los Ayudantes de Campo y los de órdenes.

A continuación, formado en columnas por secciones, con su banda de trompetas á la cabeza, el escuadrón de la Escolta Real, mandado por sus Jefes y Oficiales, y cerrando la comitiva los palafreneros, carreristas y los ordenanzas.

La comitiva recorrerá el siguiente trayecto:

Plaza de Oriente, calles de Felipe III, Arenal, Puerta del Sol á la Carrera de San Jerónimo.

Regresará la comitiva por el Prado, calle de Alcalá, Puerta del Sol, calle Mayor y Viaducto á San



*S. M. el Rey
en traje de Capitán General.*

“EL SIGLO,”
Gran Zapatería de
F. MANZANARES
5, Tres Cruces, 5



Calzado de lujo de todas clases. Precios económicos. Gran Exposición permanente.

NOTA.—No equivocarse. 5, TRES CRUCES, 5.

Tiene riquísimos hilos para sábanas: Encinas, Barrio Nuevo, 3 y 5.

Sidr. Champagne: EL GAITERO, VaVe Ballina y Fernández, Villaviciosa (Asturias). Pídase en todas partes.



Uno de los Establecimientos más notables de nuestra capital que merecen ser visitados por lo artístico de su decorado y la elegancia de su instalación, es el de Joyería y Platería que los señores **ALEJO SÁNCHEZ Y C.^a** acaban de inaugurar en el palacio de La Equitativa, Alcalá, 18.

Desde su apertura, este Establecimiento se ve constantemente favorecido de la sociedad más escogida de esta corte, ansiosos de admirar y adquirir los originales y preciosos objetos expuestos en sus vitrinas.

Calle de Alcalá, núm. 18.

(Palacio de la Equitativa).

Compra y venta de alhajas, Montera, 36.

Francisco el Grande, donde se cantará un solemne *Te Deum*. Terminado este acto religioso, la comitiva regresará por la plaza de la Cebada, calle de Toledo, plaza Mayor y calle de Ciudad Rodrigo,

CEREMONIA DE LA JURA

Se verificará en el Congreso de los Diputados, á las dos de la tarde.

Para el indicado acto se ha levantado, en el salón, en los sitios que ocupaban á ambos lados los candelabros, dos tribunas: una para los diplomáticos residentes en Madrid y otra para los enviados especiales extranjeros.

La plataforma de la mesa presidencial se ha adelantado bastante, hasta la mitad del hemiciclo, para que en ella pueda tener cabida toda la comitiva.

A ambos lados del trono, que tapa la nueva puer-

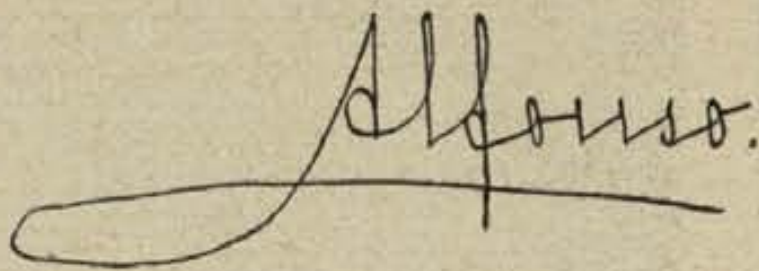

Autógrafo de S. M. el Rey

DROGUERÍA Y FARMACIA DE HIJOS DE CARLOS ULZURRUN.—Espantereros, 9, Madrid



J. CAO DURÁN

Gran estudio y talleres de fotografía

PRECIADOS, 29

HAY ASCENSOR

TELÉFONO, 160.

Fotografías al platino, esmaltes de todos tamaños, ampliaciones, reproducciones, pinturas al óleo y acuarela, relieves alta novedad, reproducciones de monumentos paisajes, obras de museos, vistas panorámicas y grupos artísticos, instantáneas de salones, círculos y teatros, á cualquier hora del día ó de la noche, servicio á domicilio, rapidez y esmero en todos los trabajos, envío á provincias; se conservan los clichés.



TIRANTES de seda, gran novedad, á 4 pesetas.
35. Mayor, 35.

Sidra Champagne: EL GAITERO, Valle, Ballina y Fernández, Villaviciosa (Asturias). Pídase en todas partes.



TORCUATO TRIVIÑO

DENTISTA

CALLE DE ALCALÁ, 4, MADRID

El apellido Triviño era ya famoso en la ciencia odontológica: pero esa fama se cimenta hoy más merced á un nuevo invento, que una publicación describe así:

«El notable dentista Dr. D. Torcuato Triviño ha obtenido patente por veinte años para un nuevo sistema de dentaduras *sin paladar*, inventado por él, que se adaptan perfectamente á la boca más defectuosa, sin necesidad de extraer ninguna raíz, y aunque no se tenga en ella ningún hueso. Pueden quitarse cuando se quiera, y su inmovilidad es absoluta masticándose con ellas los alimentos más duros en cuanto se colocan. No tienen paladar y hacen así la deglución mucho más agradable».

ALCALÁ, 4, MADRID

Venda usted alhajas, Montera, 36.

Sidra Champagne: EL GAITERO, Valle, Ballina y Fernández, Villaviciosa (Asturias). Pídase en todas partes.

ta abierta para la entrada de la comitiva, se ha colocado una gradería para que los que formen aquella puedan presenciar la ceremonia de pie.

Constituidos los Cuerpos Colegisladores en el palacio del Congreso, con asistencia del Gobierno, altos dignatarios y los Principes extranjeros, enviados extraordinarios y Cuerpo diplomático, S. M. el Rey, que vestirá por primera vez para este acto el uniforme de Capitán general, puesto en pie, ante el Presidente del Conse-



Estatua de Goya.

Fábrica de Flores y Coronas DE RUBIO

Especialidad en prendidos para bodas y recepciones y ramos para Iglesias.

3, Concepción Jerónima, 3
entresuelo. Teléfono 59.

**No confundir esta casa con
ninguna otra.**

Joyería y Platería de Alejo Sánchez & C.^o
Alcalá, 18 (Palacio de la Equitativa.)

La Maquinaria Moderna

DIRECTOR, LAUREANO NAVAS

Fuencarral, 141

MADRID

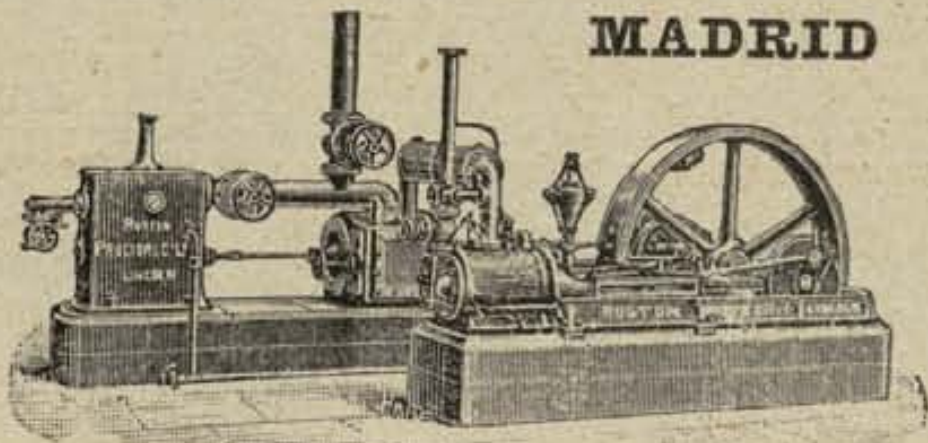

Único depósito de las muy acreditadas

MÁQUINAS DE VAPOR

Y

CALDERAS

RUSTON, PROCTOR Y C.^{IA} L.^D

Locomóviles, Semi-fijos, fijos
alta presión, Compound
CORLISS Y SULCER
especiales para

LUZ ELECTRICA

Funcionan con gran éxito
en muchas Fábricas de Electricidad
y otras industrias.

Máquinas de extracción para Minas,
Bombas, Básculas,
Prensas, Tuberías, etc., etc.

Catálogos gratis.

MÁS DE 35.000 MÁQUINAS VENDIDAS. 290 PRIMEROS PREMIOS

VISÍTESE ESTA CASA, EN LA QUE HAY SIEMPRE BUEN SURTIDO

DROGUERÍA Y FARMACIA DE HIJOS DE CARLOS ULZURRUN.—Esparteros 9, Madrid.

jo de Ministros, jura por Dios y por los Santos Evangelios guardar la Constitución y las leyes, terminando con estas palabras: «Así Dios me ayude y sea en mi defensa, y si no me lo demande».

Entonces, el Presidente, dirigiéndose á la Cámara, añade: «Las Cortes han presenciado y oído el juramento que S. M. el Rey acaba de hacer de guardar la Constitución y las leyes».

Después de la ceremonia de la jura, toda la comitiva se dirigirá al templo de San Francisco el Grande, donde, según hemos dicho, se cantará un solemne *Te Deum* en acción de gracias al Todopoderoso. La revista de los alumnos de las Academias militares, anunciada para este día, se celebrará el día 14 en el Prado, Recoletos y Castellana.

Para el acto de la jura y la revista, cada unidad de los cuerpos armados enviará su escuadra de gastadores ó batidores al mando del Capitán ayudante, con la bandera ó estandarte del cuerpo. Al mando de las de cada región vendrá un Jefe nombrado por los Capitanes generales respectivos.

Estas fuerzas, consideradas como de preferencia, formarán el día de la jura á la salida del Palacio y á entrada del Congreso. En la revista formarán también en cabeza.



Estatua de Arguelles.

RECOMENDAMOS Á LAS SEÑORAS
“EL CARMEN,”
SALDOS

Es la casa de moda y que más barato vende en sedería, lanería y géneros de temporada. Visitándola se convencerán.

Carmen, 16, entresuelo

Precios ventajosísimos.

Visítad las preciosidades expuestas en los elegantes escaparates de la Joyería Alejo Sánchez & C.^o

Sidra Champagne: EL GAITERO, Valle, Ballina y Fernández, Villaviciosa (Asturias). Pídase en todas partes.

SANTOS HERMANOS

Arenal, 22 dupdo.

Madrid.

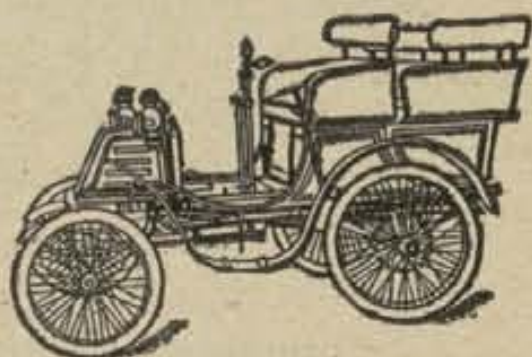

Esta casa es la única en España para la venta por cuenta propia de automóviles y bicicletas de diferentes y acreditadas marcas y muy especialmente de la de George Richard, de París, de la que son representantes exclusivos; posee diferentes modelos desde 5 hasta 20 caballos de fuerza. Se encarga de procurar cualquier tipo de automóvil, sea cualquiera la fábrica ó marca que desee el comprador.

Hoy, como siempre, marcha á la cabeza del progreso en lo referente á bicicletas y posee la Moto-Bicicleta ó sea la bicicleta provista de potente motor para ayudar á subir las cuestas ó sea el medio de locomoción del porvenir.

También posee tres tamaños de bicicletas para niños, siendo especialidad de la casa desde su fundación, así como accesorios y todo lo referente al artículo en buenas condiciones de precio y clase.

SANTOS HERMANOS

Arenal, 22 dupdo.

(ESQUINA Á LA DE LAS HILERAS)

Día 18.

Recepción en Palacio, Garden Party en el Parque de Algonso XIII, Banquete en Palacio.

La recepción se celebrará en el salón del trono, que ocupará por primera vez S. M. el Rey, ante el cual desfilarán los Senadores y Diputados, Presidentes de los altos Cuerpos Consultivos y alto personal de la Magistratura, el Ejército, la Armada y las Corporaciones civiles.

La Real familia, el Gobierno, el Cuarto militar y el alto personal palatino acompañará al Rey en este acto.

A las tres se verificará en los jardines de Palacio la *garden party*, á la que serán invitadas más de 10.000 personas, entre ellas los alcaldes de las poblaciones de España que exceden de 4.000 almas.

A las nueve de la noche habrá banquete oficial en el gran comedor rojo de Palacio.

Día 19.

Colocación de la primera piedra de los grupos escolares.

Estos grupos serán escuelas graduadas para ambos sexos, en los que se dará la enseñanza de párvulos, elemental y superior con arreglo á las modernas prácticas de la pedagogía, y se construirán de conformidad con las indicaciones hechas por el Museo pedagógico de Madrid.

Uno de los grupos lo costea S. M. la Reina, madre de Alfonso XIII; otro los empleados del Ayuntamiento de Madrid; el primero está enclavado en el distrito de Palacio, el segundo en el del Hospicio, en la calle de la Florida; los otros grupos serán costeados por altas personalidades y por suscripción.

Tanto en unos grupos ó escuelas como en otros, la enseñanza será pública y gratuita.



Estatua de Quevedo.

BIJOUX DAMASQUINÉS, Alejo Sánchez & C.^o
Alicala, 18 (Palacio de la Equitativa).



Salón de ventas de la Casa Ruiz.

Sebastián Ruiz

22, ARENAL, 22 DUPLICADO

TELEFONO 688, MADRID

Presentamos al público esta importante casa, no sólo para dar á conocer su grandioso establecimiento de la calle del Arenal, 22 duplicado, sino á la vez, y muy especialmente, su gran fábrica de aparatos eléctricos, en la que se construyen todos los modelos á gusto de la clientela, lo mismo estilo modernista que el llamado clásico; respondiendo de su elegancia y solidez.

En la citada industria, el Sr. Ruiz ha demostrado tener conocimientos artísticos, por lo cual se ve constantemente favorecido por las personas de buen gusto que saben apreciar estos trabajos.

FÁBRICA:

LUIS MITJANS, 2 (PACIFICO)

TELÉFONO 709

Venda usted alhajas, Montera, 36.

Día 20.

Fiesta intelectual.

Esta solemnidad en honor de la Ciencia se verificará en la Biblioteca Nacional con el concurso de las Reales Academias y representaciones de las Universidades y demás Centros científicos de España, siendo presidida por S. M. el Rey.



Estatua del héroe de Casorro.

OTROS FESTEJOS

Además de los mencionados, que revisten carácter oficial, se verificarán otros festejos populares, organizados por el Ayuntamiento de Madrid, Corporaciones, Sociedades y vecindario de la capital.

ESTATUAS NUEVAS

Se inaugurarán las siguientes:

La de *Lope de Vega*, en la glorieta de San Bernardo, de bronce fundido, modelada por el notable escultor cordobés Mateo Inurria.

La de *Quevedo*, en la plaza de Alonso Martinez, hecha en mármol por el afamado autor de la «Tradición», D. Agustín Querol.

Borke Gran Fotografía
Sevilla, 16.

RETRATOS DE TODAS CLASES

AMPLIACIONES Y PINTURAS

Perfección, Elegancia y Rapidez

Toda persona de gusto compra en casa de Encinas, Barrio Nuevo, 3 y 5.



Vista del Establecimiento.

Kaas, Frères, Joyeros
CALLE DE ALCALÁ, NÚMERO 44
Esquina á Nicolás Maria Rivero (Antes Cedaceros)



Una Vitrina.

Lo más ar-
tístico y lo más
hermoso de
cuanto se pro-
duce en joye-
ría.

Magnífico
surtido en pie-
dras preciosas.

44, Alcalá, 44

Compra y venta de alhajas, Montera, 36.

La de *Goya*, en el paseo de coches del Retiro, hecha por el genial Benlliure.

La de *Bravo Murillo*, en la Glorieta de Bilbao, modelada en bronce por Trilles.

La de *Argüelles*, obra de Alcoverro, en la confluencia de las calles de la Princesa y Marqués de Urquijo y paseo de Areneros.

La del *Marqués de Salamanca*, hecha por Suñol, en el barrio fundado por aquel ilustre hombre.

Y la de *Eloy Gonzalo Garcia*, modelada por el joven escultor Aniceto Marina y fundida en bronce, en la Ribera de Curtidores.

ILUMINACIONES

Se instalarán espléndidas iluminaciones desde la fuente de Neptuno hasta la estación del Mediodía; desde la puerta de Atocha hasta la plaza de Antón Martín, con 44 focos eléctricos convenientemente distribuidos.

Además se colocarán ocho focos en la plaza de Colón, cinco en la de Alonso Martínez, cuatro en la glorieta de Bilbao, ocho en la de San Bernardo, y desde ésta á Colón 35.

Nueve en la estación del Norte, 17 en el paseo de San Vicente, ocho en la calle de Bailén y 200 desde la Bombilla á la estatua de Colón.

La Compañía del gas iluminará por su cuenta la Puerta de Alcalá, así como la plaza de la Cebada y la del Rastro.

Los postes que hay en las calles de Alcalá, Mayor, Arenal, Carrera de San Jerónimo, Preciados, Carmen y Carretas, se decorarán artísticamente y, por



Estatua de Bravo Murillo.

We beg to examined the artistic works in Spanish Jewellery, Alcalá, 18 (Palacio de la Equitativa).



Sr. Fernández.

Sr. Méndez.

Gran Academia de Billar

36, ALCALA, 36

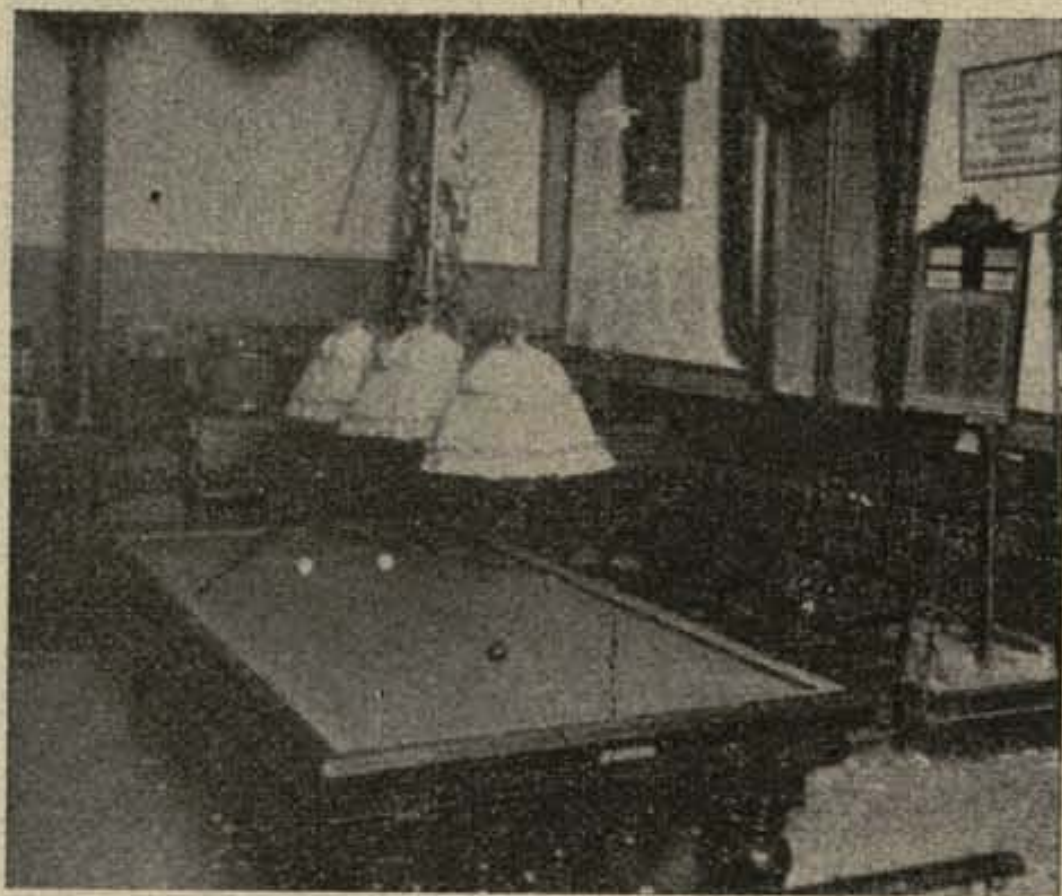

Salón de partidos.

Todos los días de tres á ocho de la tarde y de nueve á una y media de la noche, magníficos partidos por jugadores nacionales y extranjeros.

APUESTAS MUTUAS

Para los aficionados, cuatro magnificas mesas de billar, gran precisión.



Sr. Oro.



Sr. Terán.



Sr. Lasarte.

Teatro Japonés.



ESCENARIO

Gran Café y Teatro Concierto.

Variado espectáculo todos los días, por artistas extranjeros y españoles. Diálogos monólogos, pantomimas, couplets, canciones españolas y bailes andaluces.

Todos los días
matinés, de 5 á
7 de la tarde, y
por la noche 4
secciones.



Condesa d'Assay.

36

Alcalá,

36



Mlle. Bleuette.

Venda usted alhajas, Montero, 36.

último, será objeto de una iluminación especial la plaza de Oriente.

FAROLA MONUMENTAL

En la Puerta del Sol se instalará una farola de 30 metros de altura, que ha sido proyectada por el Sr. Zapata y construida por el Sr. Bussato.



A la plaza.

Esta farola terminará en un potente foco de luz eléctrica é irá adornada con cuatro grandes figuras, en cada una de las cuales habrá un foco de menor importancia.

CORRIDAS DE TOROS

La empresa del circo tau-rino, independientemente de la corrida real y de las que en cumplimiento del cartel de abono le correspondan celebrar durante los festejos, ha organizado otras tres corridas extraordinarias para los días del 15 al 20, en las que tomarán parte, además de los matadores que ya tiene escriturados para las ordinarias, los diestros Fuentes y Mazzantini.

FUEGOS ARTIFICIALES

Se verificarán tres funciones de pirotecnia el día 18, á las diez de la noche, y

en las Vistillas, Cuatro Caminos y puerta de Atocha.

También se celebrará una magnífica función de fuegos artificiales en el estanque del Retiro, la misma noche, habiéndose presupuesto para estos festejos la cantidad de 16.000 pesetas.

Gabinete médico-quirúrgico. Enfermedades secretas, matriz y niños.
Limón, 6, Hotel, de 5 á 7.



Un par al cuarteo.

RECEPCIÓN EN EL AYUNTAMIENTO

En la primera Casa Consistorial, que estará iluminada espléndidamente, y de cuyos balcones penderán los nuevos tapices encargados para esta solemnidad á la Real fábrica de Madrid, se celebrará una recepción eminentemente popular, y á la que concurrirán todos los alcaldes que han de venir á la ceremonia de la jura.



LA GARDENIA

II, CALLE DEL CLAVEL, II (esquina á Reina)
MERCERÍA Y NOVEDADES

Casa especial en novedades y fantasías para señora. Corbatas y Corsés, modelos exclusivos para esta casa. Cinturones modelos muy bonitos para señora desde 1,25.

ON PARLE FRANÇAIS



II, CALLE DEL CLAVEL, II

Objetos para regalos de exquisito gusto y novedad, Joyería de Alejo Sánchez & C.^o, Alcalá, 18 (Palacio de la Equitativa).



CARLES   

  **y PELETIER**

 **NOVEDADES** 



Vista exterior del Establecimiento.

**Pañuelos de Manila,
recibidos directamen-
te de Hong-Kong.**

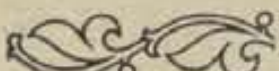
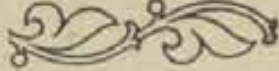
 **MADRID** 

Fuencarral, 18 

   **é Infantas, 1**

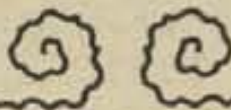

Venda usted alhajas, Montera, 36.



Una entrada al Parque.

Feria Comercial en el Retiro.

Para solemnizar la jura de S. M. el Rey, y con el propósito laudable de que adquiriera carácter permanente, el Ayuntamiento, de acuerdo con los centros mercantiles e industriales, ha organizado la que

W. T. AVERY LIMITED

SOHO FOUNDRY
BIRMINGHAM

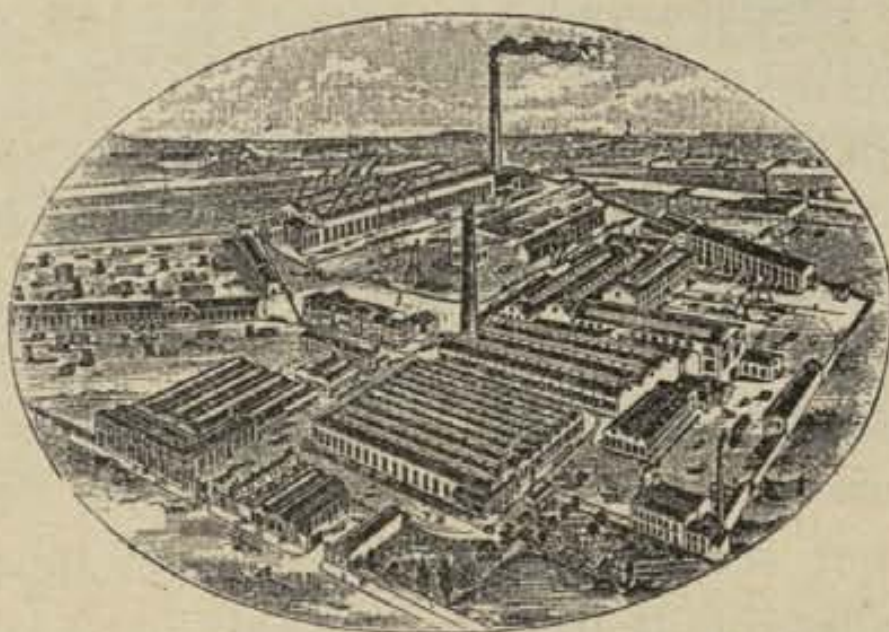

Fabricantes de balanzas automáticas para todas materias. Para el carbón, el guijo, el cuarzo, el cemento, el grano, la harina, el arroz, el azúcar.

Agencia para España: **SRES. RECIO Y PALACIO**, Fuencarral, 166, pral. MADRID.

DEPOSITO EXCLUSIVO de los petos protésicos Ramón
35, mayor, 35.

INCREDIBLE VERDAD, BRILLANTES DE BORO (Véase anuncio páginas 12 y 13.)

Damasquinados de oro sobre acero, ALEJO SÁNCHEZ Y C.^o, Alcalá, 18 (Palacio de la Equitativa).

Espumosos Herranz

Alcalá, 18, Palacio de la Equitativa
Teléfono núm. 982

ESPUMOSOS HERRANZ



Alcalá, 18. MADRID

Vista interior del despacho.

Seguramente será este acreditado y elegante establecimiento uno de los que más han de llamar la atención de los forasteros que nos visiten con motivo de estas fiestas.

En él se expenden, además de sus agradabilísimos **refrescos**, las aguas de **Seltz** y **Alcalinas Bicarbonatadas**, en sus sifones higiénicos interior de porcelana.

Aconsejamos á los forasteros no beban otros refrescos ni otras aguas de Seltz que las de esta casa, por ser las únicas que reúnen todas las cualidades que la higiene aconseja.

El dueño, para corresponder á las atenciones de su numerosa y distinguida clientela, ha instalado un elegante pabellón en el Real de la feria, en donde expende los mismos productos que en el despacho central.

Compra y venta de alhajas, Montera, 36.

desde este año se llamará «Feria comercial», que se verificará en el Retiro (Parque de Madrid) y durará desde el día 14 de Mayo al 14 de Junio.

La parte mercantil se hallará instalada en el paseo central que cruza el Retiro, desde la puerta de Alcalá al paseo de coches y en el trozo comprendido entre la fuente de la Alcachofa y la Casa de fieras.

Los pabellones de Circulos, Corporaciones y Sociedades, en el lado izquierdo del paseo de coches y las casetas de pequeños feriantes y espectáculos públicos en las calles laterales y de segundo orden que cruzan las grandes avenidas del parque.

Las más importantes casas de comercio de Madrid tomarán parte en la feria, colocando sus articulos en preciosos pabellones, de los que damos algunos fotograbados para que puedan formarse idea de la magnificencia que tendrán las instalaciones.

Entre los pabellones de recreo más notables figuran los del Ayuntamiento y Diputación provincial,



El lago del palacio de cristal.



Pabellón Municipal.

Casino de Madrid, Círculo militar y Centro Gallego.

De las instalaciones mercantiles llamará seguramente la atención, en primer término, el pabellón del Siglo XX, el lujoso establecimiento de objetos de cerámica, orfebrería, porcelana, cristal y bronce

CORBATAS, gran fantasía, tres por 2,50 pesetas.
35, Mayor, 35.

Damasquinés or sur acier (bijoux Espagnols), Alejo Sánchez & C.^o, Alcalá, 18 (Palacio de la Équitativa).

Sidra Champagne: EL GAITERO, Valle, Ballina y Fernández Villaviciosa (Asturias). Pídase en todas partes.

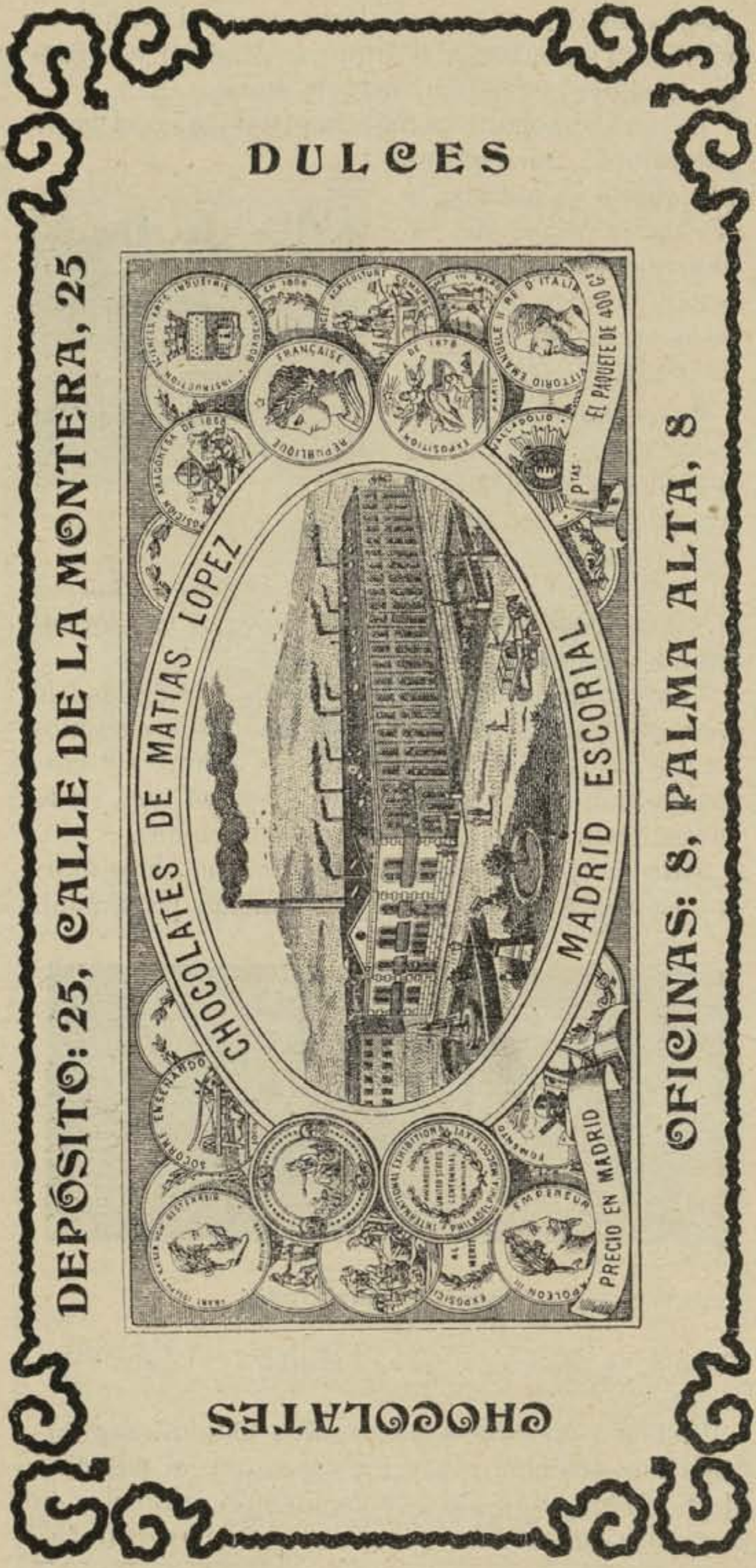

DULCES

DEPÓSITO: 25, CALLE DE LA MONTERA, 25

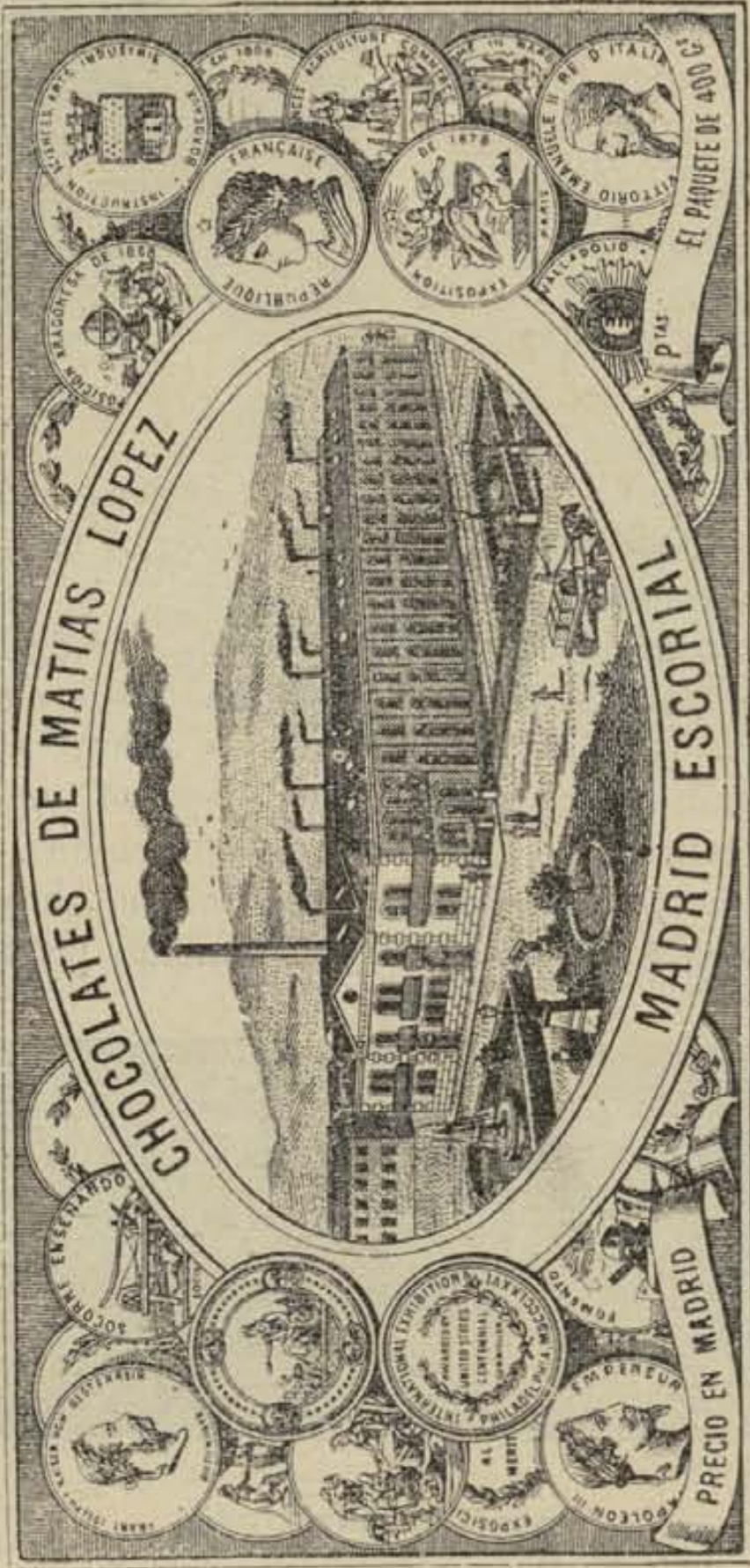

OFICINAS: 8, PALMA ALTA, 8

CHOCOLATES

Alhajas de Ocasión, Montera, 36.

artísticos, de la calle de Alcalá, 31, que deben visitar nuestros lectores.

En este elegante pabellón, del que podrá formarse idea por la fotografía que publicamos, figura una espléndida exposición de los objetos que constituyen la industria, de que es también una exposición permanente, la tienda de la calle de Alcalá, 31.

Por la originalidad y el buen gusto del proyecto, tanto como por las preciosidades artísticas que en él se exhiben, el pabellón del Siglo xx será uno de los que más llamen la atención en la Feria y seguramente uno de los más favorecidos por el público.

La Sociedad fonográfica española concurre asimismo con extraordinaria esplendidez á esta fiesta del trabajo, con un artístico pabellón, en el que exhibirán los artículos que con tanta aceptación del público madrileño expende en su casa central de la calle del Barquillo.

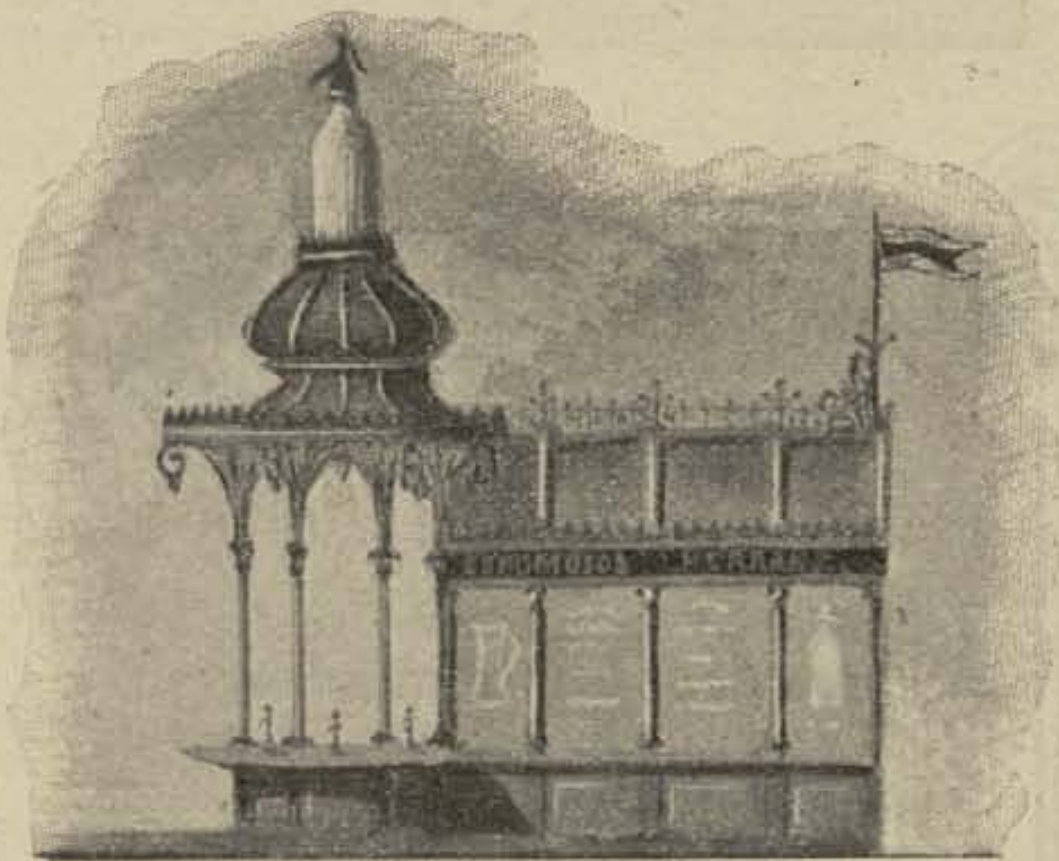

Pabellón de los espumosos Herranz.

Este pabellón ha sido construido, según los modelos hechos, por el distinguido pintor Sr. Padró. Durante los días de la feria se darán audiciones fonográficas y se exhibirán admirables vistas estereoscópicas. Los aficionados á coleccionar tarjetas postales, encontrarán allí también las últimas creaciones en este arte especial que tanto desarrollo ha alcanzado.

Joyería y Platería de ALEJO SÁNCHEZ & C.º
Alcalá, 18 (Palacio de la Equitativa).



Vista exterior de la fábrica.

FUNDICIÓN TIPOGRÁFICA

Rey, Bosch y C.^{ia}

**MATERIAL COMPLETAMENTE MO-
DERNO. ÚLTIMAS CREACIONES.
METAL EXTRA-SUPERIOR.
ELABORACIÓN ESMERADÍSIMA.
PRECIOS ECONÓMICOS.**

Paseo de Areneros, 42-MADRID

TELÉFONO, 3.083

Compre usted alhajas, Montera, 36.

Mencionamos también como de los más notables en la feria el pabellón de los *Espumosos Herranz*, en

el cual se servirán al público los deliciosos é higiénicos refrescos que tan merecida fama han dado á la casa establecida con el mismo nombre en la calle de Alcalá, 18.

Otra instalación preciosa es *La Edetana y High life Tea*, adosada la una á la otra. La primera es de un puro estilo japonés y llamará la atención por su riqueza y buen gusto.

La Edetana, como su nombre indica, es de carácter valenciano; en la primera se



Pabellón del Siglo XX

dica, es de carácter valenciano; en la primera se



Pabellón de la Sociedad Fonográfica Española.

expendirá te por lindas muchachas vestidas de japonesas, y en la segunda refrescos y la tradicional

Visita las preciosidades expuestas en los elegantes escaparates de la Joyería Alejo Sánchez & C.^o

BRILLANTES DE BORO (Véase anuncio páginas 12 y 13.)

Sidra Champagne: EL GAITERO, Valle, Ballina y Fernández, Villaviciosa (Asturias). Pídase en todas partes.

Sidra Champagne: **EL GAITERO**, Valle, Ballina y Fernández. Villaviciosa (Asturias). Pídase en todas partes.

CASA ESPECIAL EN CAMISAS Á MEDIDA



CASA ESPECIAL EN CAMISAS Á MEDIDA

Exterior del Establecimiento.

CAMISERÍA RUIZ

FÁBRICA DE CUELLOS Y PUÑOS

Inmenso surtido en telas para camisas blancas y de color. Corbatas, calcetines, pañuelos de hilo y seda. Gran fantasía.

RUIZ, 32, MONTERA, 32

(FRENTE A SAN LUIS)

Sidra Champagne: EL GAITERO, Valle Ballina y Fernández, Villaviciosa (Asturias). Pídase en todas partes.

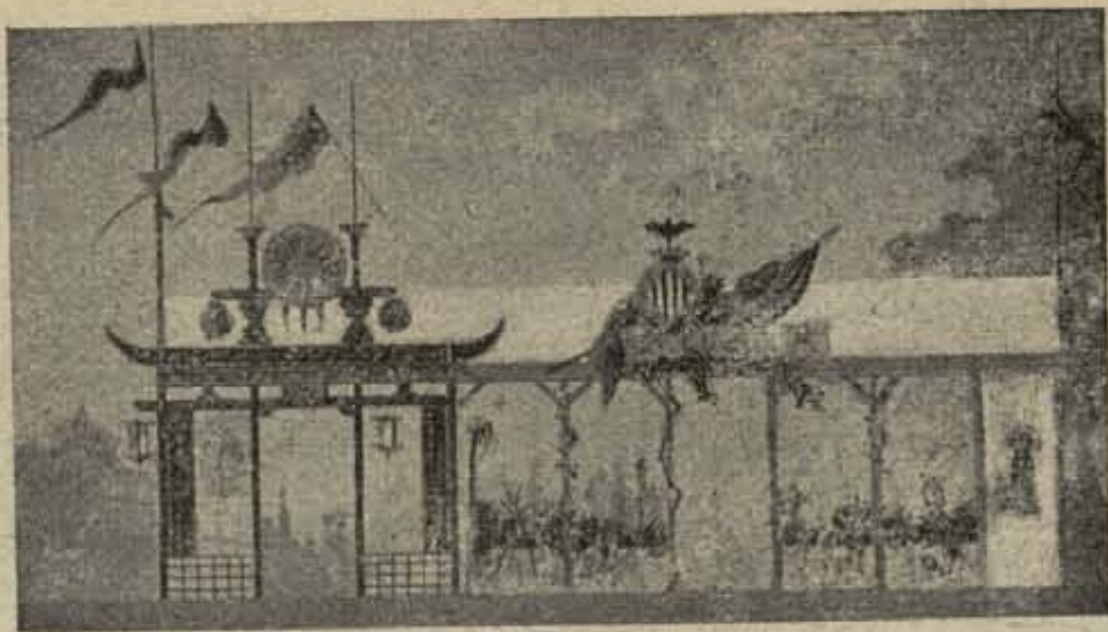

Pabellón de la High Life Tea y La Edetana.

horchata por airosas valencianas que lucirán el traje de su país.

Ambos pabellones han sido construídos bajo la direcci3n y con arreglo á los proyectos del distinguido artista Sr. Enciso.

El inteligente arquitecto Sr. Jalvo ha obtenido justos y merecidos elogios por la hábil organizaci3n y distribuci3n de los pabellones, así como por la construcci3n de los que le han sido encomendados; entre los que descuellan, en primer término, el del Ayuntamiento, Siglo xx, Espumosos Herranz y el de la fotografía Borke, la cual ha instalado dos magníficas galerías, una de ellas para hacer retratos de los concurrentes á la feria y otra para los carruajes que asistan á la batalla de flores.

La verja de la entrada principal de la feria estará artísticamente adornada con una catela dorada so-

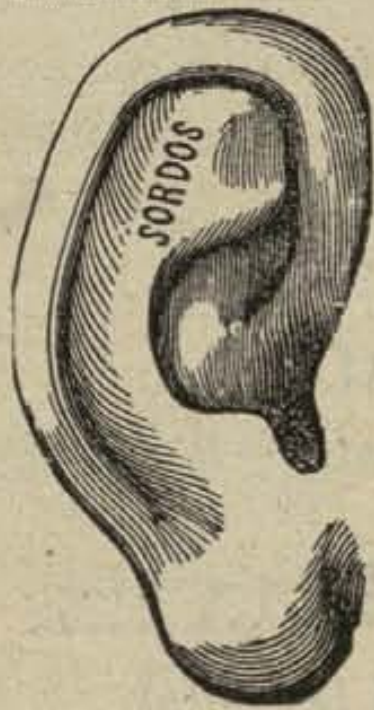

SORDOS

MARAVILLOSO INVENTO

D. Vicente Ruiz, director del gabinete acústico de Madrid, ha inventado el modo de dar oído á los sordos sin operar, por lo que Su Majestad la Reina le ha concedido Real privilegio. El Sr. Ruiz remite prospectos gratis á quien los pida, mandando sello.—Consulta de once á dos.

12, MONTERA, 12, 2.º

MADRID

BIJOUX DAMASQUINÉS, Alejo Sánchez & C.º
Alcalá, 18 (Palacio de la Equitativa).



Vista del establecimiento.

ALMACEN

DE

TEJIDOS Y CAMISERÍA

Recomendamos al público visite esta acreditada casa antes de hacer sus compras, pues dada su seriedad y los grandes medios con que cuenta para entenderse directamente con las principales fábricas, encontrará seguramente el comprador ventajas no despreciables.

Camisería, novedades, lanas, alpacas; géneros de punto, lutos, satenes, percales, céfiros, piqués; batistas lisas, fantasía, bordadas y caladas, é infinitos artículos más.

¡EXCEPCIONAL!

1.000 piezas tela blanca (24 varas), 5 pesetas.

Policarpo Ruiz.

JACOMETREZO, 15 (frente á la botica).

Sidra Champagne: EL GAITERO, Valle, Ballina y Fernández, Villaviciosa (Asturias). Pídase en todas partes.

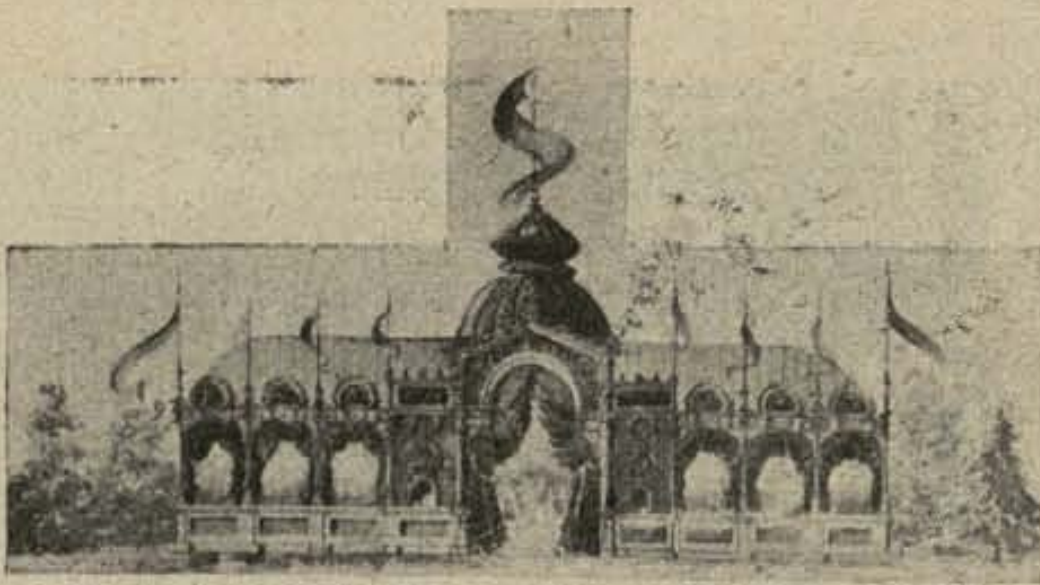

Parque de provincias.

bre fondo de terciopelo rojo con grandes borlones y atributos de la Villa, de la Ciencia y del Arte, y durante las noches se alumbrará todo el Parque del Retiro con grandes arcos voltaicos de luz eléctrica.

Fiestas en el estanque del Retiro.

Para dar mayor animación al Real de la feria y estimular la concurrencia del público, se ha organizado una función de fuegos náuticos artificiales, que tendrá lugar en el estanque grande del Retiro, costando la entrada para presenciarlos una peseta y

GRAN EXPOSICIÓN
de 1887

FABRICA DE QUEBLES
GLASSHAW & CO. LTD.

13, ALCALÁ, 13.

SANTOS MESCO

Orfebrería, Tapicería, Decoración

ARTE
y
GUSTO

Madrid

teléfono 211

Spanish Art Jewellery, ALEJO SÁNCHEZ & C.^o, Alcalá, 18 (Palacio de la Equitativa).

INVENTO NOTABLE BRILLANTES DE BORO (Véase anuncio páginas 12 y 13.)



Vista del establecimiento.

CAMISERÍA
PARÍS-LONDRES

DE

LUCAS RUIZ

5, ALCALÁ, 5, MADRID

*Allas novedades en corbatas,
pañuelos, calcetines,
camisetas, bisutería, bastones.*

**Especialidad •••••
••• en camisas á medida**

5, ALCALA, 5

INCREDIBLE VERDAD, BRILLANTES DE BORO (Véase páginas 12 y 13.)



Fiesta náutica en el Retiro.

destinándose los productos que se obtengan á la Beneficencia municipal.

En el mismo sitio dará una gran fiesta musical la Sociedad de Conciertos de Madrid, siendo gratuita la audición, por abonar los gastos que ocasione el Ayuntamiento. Habrá también regatas con premios á los vencedores.

Adorno de calles y establecimientos.

Los vecinos de las principales calles de la capital, como son plaza y calle Mayor, Ciudad Rodrigo, Atocha, Toledo, Príncipe, Barquillo, Alcalá, Arrenal, Carrera de San Jerónimo y Carretas, engalanarán sus casas artísticamente, así como también los más importantes industriales, aspirando de esta forma á los diferentes premios que otorgará el Municipio madrileño y que serán:

**IMPERMEABLES CHRISTIAN
SIN GOMA
Paseo del Obelisco, 18, Hotel
MADRID**

We beg to examined the artistic works in Spanish Jewellery, Alcalá, 18 (Palacio de la Equitativa).

Electroterapia

La electricidad es absolutamente necesaria para la vida. La electricidad galvánica obra como tónico y regenerador poderoso; refresca y fortalece el organismo, expulsa ó elimina cualesquiera gérmenes ó elementos dañinos, que son la causa de las más terribles enfermedades.



Con el aparato **ELECTRA** se han obtenido curas maravillosas, aun en enfermedades crónicas del estómago, diabetes, gota, anemia, tuberculosis, corazón, riñones, esterilidad, parálisis, neuralgia, reumatismo, etc. **El ELECTRA** es un aparato científico que en nada se asemeja á las llamadas fajas eléctricas.

CONSULTAS Y DETALLES GRATIS
HERMENEGILDO RECIO, 166, Fuencarral, 166.

DE 12 Á 3

Compre usted alhajas, Mon'era, 33.

Tres de 5.000 y 2.000 pesetas á las calles mejor adornadas.

Otros tres de 1.000, 500 y 250 pesetas á los edificios más artísticamente engalanados.

Tres de 500, 250 y 150 á los grupos de balcones de cada piso que presenten más pintoresco aspecto.

Otros tres de 400, 200 y 100 pesetas á los escaparates mejor presentados.

Y finalmente, tres de 500, 200 y 150 á las iluminaciones particulares que ofrezcan más bello conjunto.

Los cuarteles de la Montaña, San Gil, San Francisco y algún otro, ostentarán espléndidas iluminaciones.



FERIA DE GANADOS

Durante los días 21, 22 y 23, se efectuará la feria de ganados en la Dehesa de la Arganzuela (Pradera del Canal) con valiosos premios en metálico.

Las Compañías de ferrocarriles han rebajado las tarifas de transportes en el 50 por 100, y el Ayunta-

ARTÍCULOS PARA VIAJE

Petacas y tarjeteros

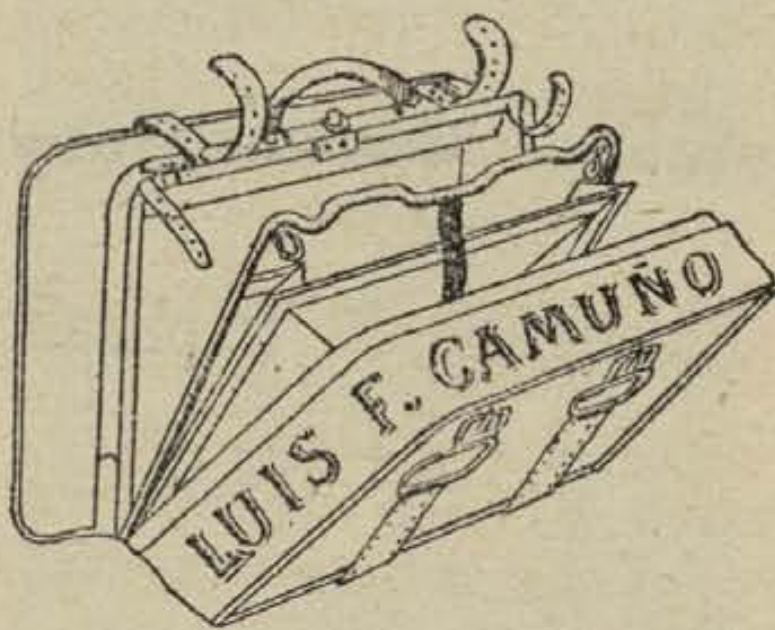

Baules mimbre, madera

SACOS, NECESERES

PRECIADOS, 1, MADRID

Specialité de bijoux Espagnols, Alcalá, 18 (Palacio de la Equitativa).

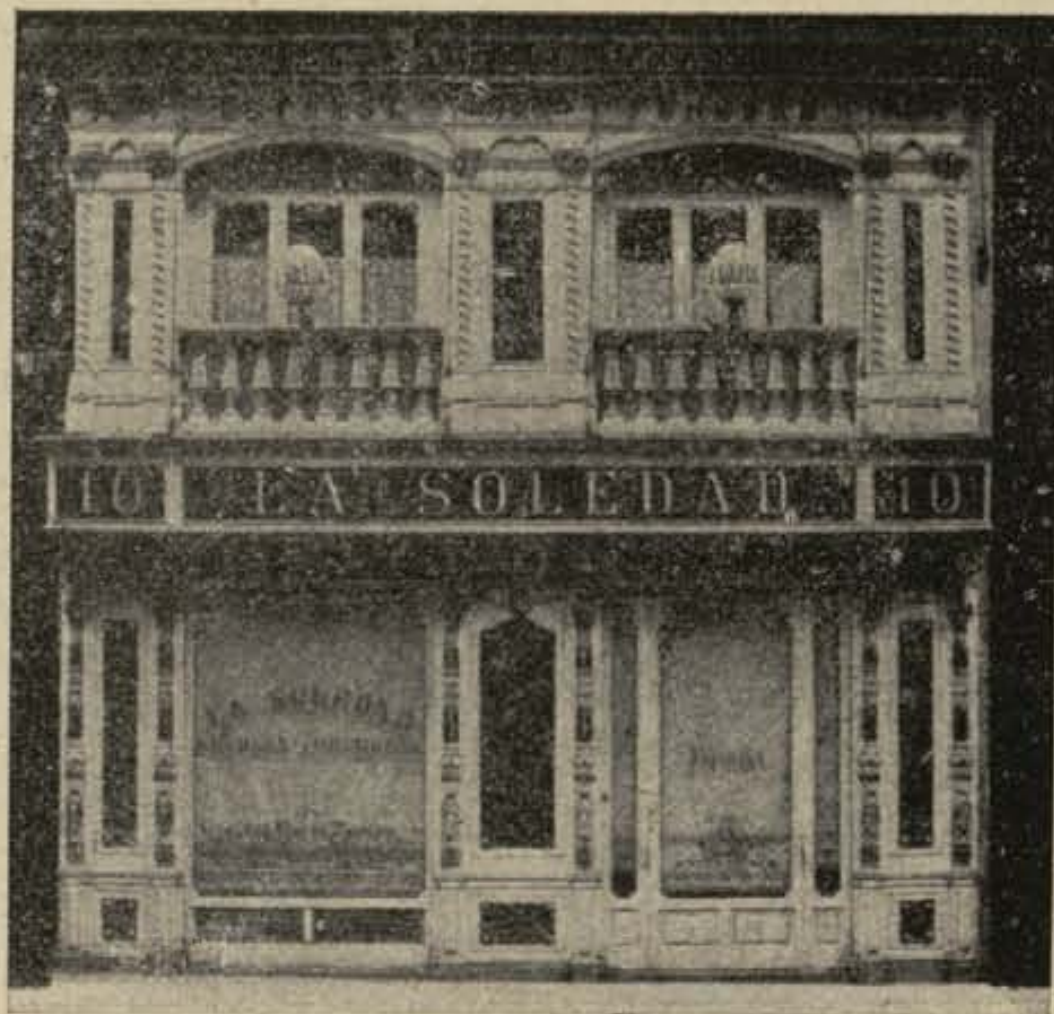

Vista exterior del establecimiento.

LA SOLEDAD

EMPRESA GENERAL

DE

Servicios y Coches Fúnebres

Desengaño, 10 triplicado

MADRID

Féretros incorruptibles privilegiados

CORONAS, MARMOLES

Venda usted alhajas, Montera, 36.

miento ha acordado conceder entre otros los premios siguientes:

Al mejor caballo español destinado á silla, 250 pesetas.

A la mejor pareja idem ó nacida en España á propósito para trabajos agrícolas, de edad de cuatro á seis años, 400.

A la mejor piara de potros cerriles de tres á cuatro años, de raza española, en número de 12 en adelante, 400.

A la mejor piara de yeguas, en número de 21 en adelante, de raza española, 400.

A la mejor piara de mulas, en número de 12 en adelante, de tres á cuatro años de edad, 250.

A la mejor pareja de mulas domadas, de cuatro á seis años de edad y de más de 1,050 metros de alzada, 300.

Al mejor lote de toros en vena, de edad de tres á



PIEDRAS PRECIOSAS ARTIFICIALES BRILLANTES BORO (Véase anuncio páginas 12 y 13.)

GRAS HIJO

FÁBRICA DE BASTONES



FÁBRICA DE BASTONES

CALLE DE ALCALA, 40

Objetos para regalos de exquisito gusto y novedad, Joyería de Alejo Sánchez & C.º, Alcalá, 18 (Palacio de la Equitativa).

Sidra Champagne: EL GAITERO, Valle, Ballina y Fernández. Villaviciosa (Asturias). Pídase en todas partes.

La Perfumería FRERÉ se ha trasladado á la Plaza de Celenque, núm. 2 (esquina á la de Capellanes).

CALZADOS DE LUJO

GRAN ZAPATERÍA
DE

E. Tordesillas

5, BORDADORES, 5

Économía, buen gusto y sólida construcción

PRIMEROS PREMIOS

EN

VARIAS EXPOSICIONES

(SECCIÓN ECONÓMICA)

GRANDES ALMACENES

1, BORDADORES, 1

Alhajas de Ocasión, Montera, 36.

cinco años, y con destino al abasto público, compuesto de 50 cabezas en adelante, 500.

Al mejor lote de toros en vena, compuesto de 12 hasta 50 cabezas, 400.

Servicio de trenes especiales.

Las Compañías de ferrocarriles del Sur de España (Almería), de Lorca, de Baza, de Soria, del Central de Aragón (Teruel), de Andaluces y de Madrid á Zaragoza y á Alicante, han terminado una importantísima combinación, que permite venir á Madrid en ventajosas condiciones á los individuos de una misma familia, puesto que obtendrán una economía en el viaje del 50 al 70 por 100, según el número de personas y las distancias que hayan de recorrer.

La expedición de billetes tendrá lugar del 1.º al 10 de Mayo y servirán para el regreso del 18 de Mayo al 12 de Junio.

LA ARTÍSTICA

RETRATOS

DE

S. M. EL REY DON ALFONSO XIII



Oleografías, tamaño 100 × 70 centímetros, 6 pesetas.

Fotopintura al óleo, busto 60 × 45, 100 pesetas.

Pintura al óleo, sobre lienzo, busto 80 × 60, 200 pesetas.

Pintura al óleo, medio cuerpo 100 × 70, 250 á 500 pesetas.

Pintura al óleo, cuerpo entero, tamaño natural, 1.000 pesetas.

Marcos dorados con corona Real, desde 8 pesetas.

Grabados, fotograbados, oleografías y cuadros de todas clases.

EDUARDO SANZ

3, CABALEERO DE GRACIA, 3, MADRID

Damasquinés or sur acier (bijoux Espagnols), Illejo Sánchez & C.º, Alcalá, 18 (Palacio de la Equitativa).

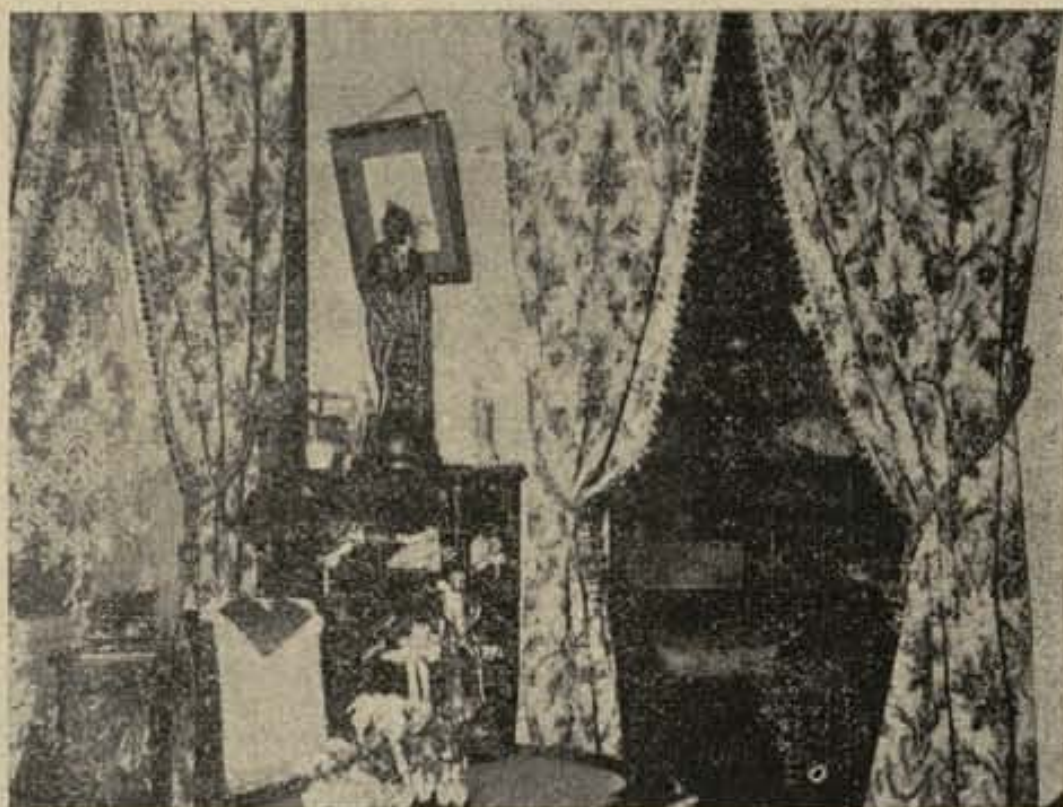

Salón de recibir.

ETIENNE RASTIER

CASA FRANCESA

Es la que confecciona los corsés para todas las damas de la aristocracia madrileña.



Gabinete de prueba.

El corsé de esta casa está hecho conforme a los modelos más puros y modernos de París.

Fabrica los **CORSÉS** HIGH LIFE, la **CIEN-**TURE SARAH BERNARDT y **ORTOPEDIA** DE LUJO.

CLAUDIO COELLO, 8, PRINCIPAL

La Perfumería FRERA se ha trasladado á la Plaza de Celenque núm. 2 (esquina á la de Capellanes).



Exterior del Palacio de Torrijos.

EXCURSIONES ARTÍSTICAS

EL PALACIO DE TORRIJOS

Muy próximos á la capital hay lugares que el viajero debe visitar, entre ellos El Escorial, El Pardo, La Granja, Alcalá, Aranjuez y Torrijos.

En este último, situado á 86 kilómetros de Madrid por el ferrocarril de Cáceres y Portugal, existe en derribo por su estado ruinoso el magnífico Palacio reconstruído sobre la casa solariega á fines del siglo xv por los ilustres Sres. D. Gutierre de Cárdenas, Maestresala al servicio de la Princesa Doña Isabel, después la Reina Católica, y su señora Doña Teresa Enriquez, ambos títulos de Medina de Rioseco, Maqueda, Sessa y Altamira. El Palacio se reedificó en tiempo de Felipe II, respetando algunos restos de su grandeza y la portada perteneciente al último periodo de la arquitectura ojival, tiene un gran arco conopial tribolado formado por fuerte moldura ornada de trepados con frondas y figuras, bordeada de crestería y terminada por esbelto pináculo, dentro del arco lleva el escudo real sostenido por el Aguila de los Reyes Católicos y por bajo los blasones de los fundadores.



Sobrepuerta de la escalera.

Pasado el zaguán, que ha perdido las magnificas

Damasquinados de oro sobre acero, ALEJO SÁNCHEZ & C.º, Alcalá, 18 (Palacio de la Equitativa).

Sidra Champagne: EL GAITERO, Valle, Ballina y Fernández, Villaviciosa (Asturias). Pídase en todas partes.

LA UNIVERSAL, Gran Fábrica de cajas finas y cartonajes, Mayor, 29, principal.

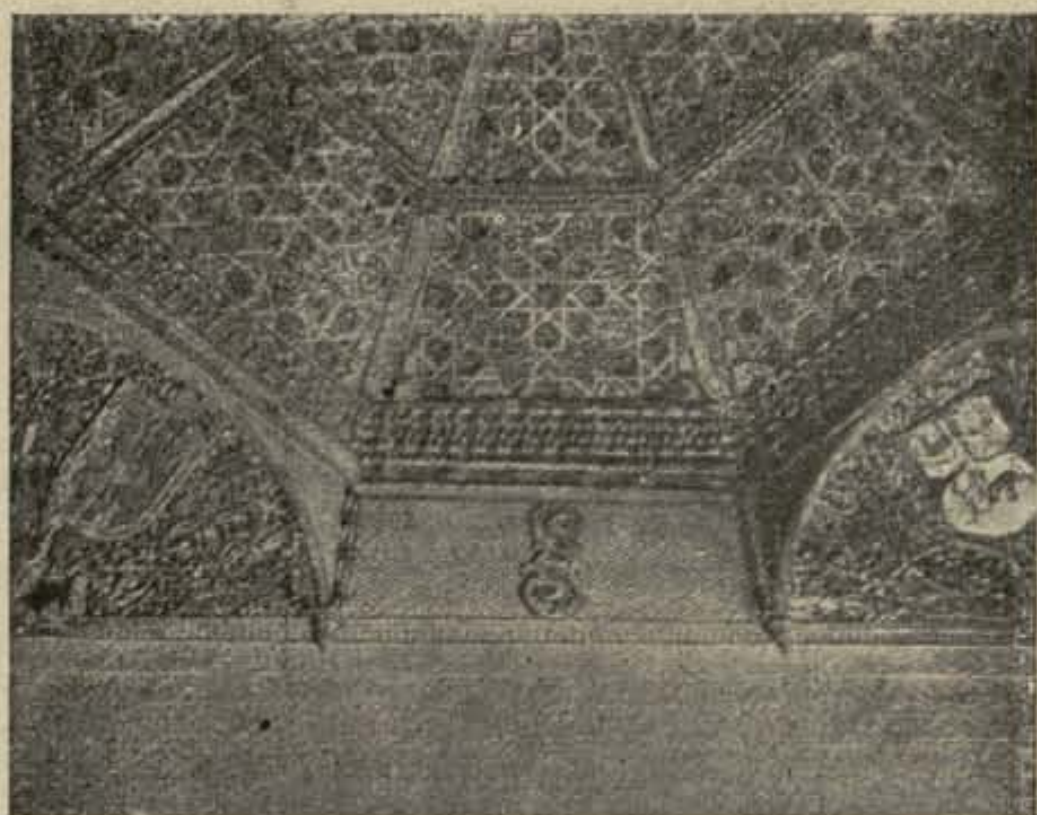

Techo poligonal.

pinturas que adornaban su techo artesonado, hay un gran patio formado por dos series de arcadas superpuestas con columnas monolíticas de orden dórico, todo él de sillería, así como la fachada, que llevan el sello de las contrucciones que caracterizan la época del reinado de Felipe II.

Se conserva de la primitiva casa solariega la barandilla de la escalera de *pedra pizarrosa calada*,



Artesonado plano. con preciosas tracerías y que dan una gran prueba de la altura alcanzada por los maestros en carpintería, tallistas y doradores de la Edad Media, y se componen: primero de ancho friso de estuco decorado

con un pilarote estilo ojival, de mármol, coronada con ancho capitel; á un lado, escudo tallado en piedra blanca y en la parte superior un león echado; diferentes portadas de estuco adornan las entradas de las puertas con curiosos detalles, unas en el estilo ojival, otras en el mudéjar y algunas en el Renacimiento; además existen cuatro cúpulas artesonadas de 5,50 y 6,00 metros en cuadro, todas distintas,

BRILLANTES DE BORO SOBRE ORO DE LEY
(Véase anuncio páginas 12 y 13).

LA UNIVERSAL, Gran Fábrica de cajas finas y cartonajes, Mayor, 29, principal.

LA UNIVERSAL, Gran Fábrica de cajas finas y cartonajes, Mayor, 29, principal.

LA UNIVERSAL, Gran Fábrica de cajas finas y cartonajes, Mayor, 29, principal.

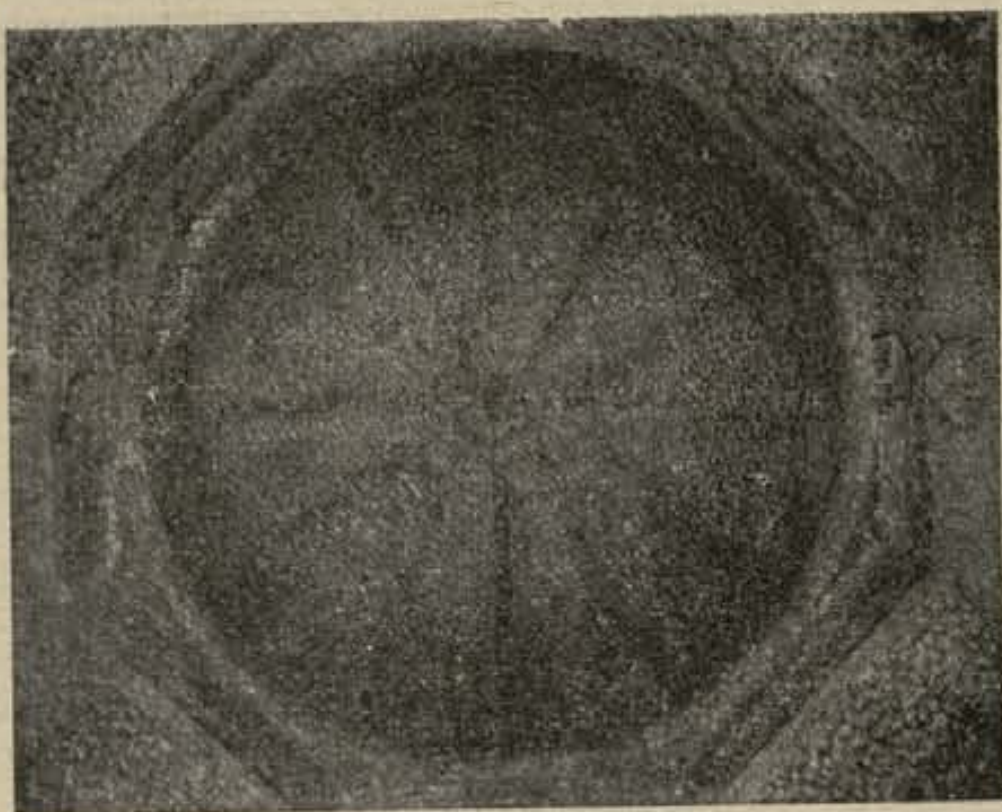

Cúpula.

con entrelazos y la parte superior toda de madera tallada cuajada de arabesca tracería dorada y pintada con los colores azul y rojo produciendo tonos de gran riqueza, y se conservan todas ellas en un estado floreciente y fáciles de mudar de sitio por una mano hábil; existe también un artesonado plano de vigas talladas formando casetones, robados los ángulos para dar la forma octógona y el centro del casetón lo forma una estrella tallada y una gran piña. Y, por último, hay también artesonados sen-

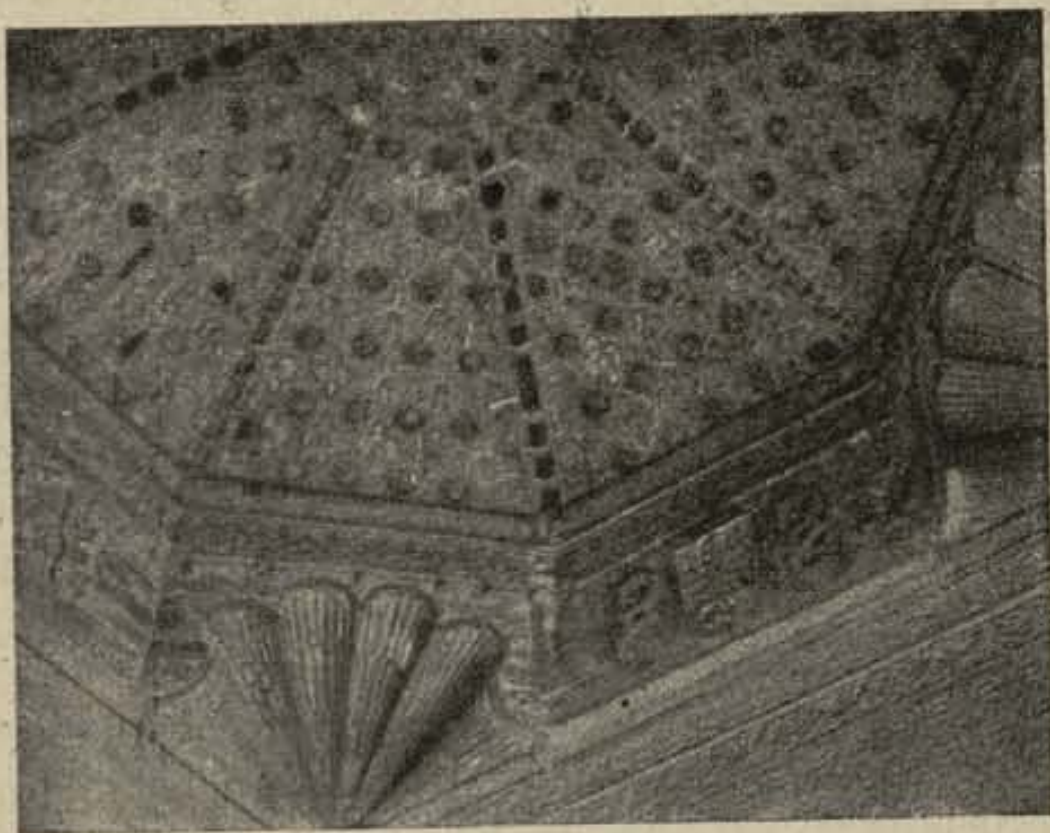

Otro techo poligonal.

Joyería y Platería ALEJO SÁNCHEZ & C.^o
Alcalá, 18 (Palacio de la Equitativa).

LA UNIVERSAL, Gran Fábrica de cajas finas y cartonajes, Mayor, 29, principal.

Sidra Champagne: EL GAITERO, Valle Ballina y Fernández, Villaviciosa (Asturias). Fídase en todas partes.



Patio del Palacio.

cillos, con magnificas pinturas, que dan señales evidentes de una mano maestra, digno todo ello de figurar en regios edificios.

Los actuales poseedores, vista la imposibilidad para ellos de conservar tan precioso edificio dado su estado ruinoso, han decidido proceder al derribo antes de que la falta de estabilidad envuelva en un montón de escombros tan preciosas joyas y ofrecen á los amantes del arte antiguo cuanto este Palacio encierra de gran valor y mérito artístico.



Balaustre de pizarra calada.

Seguramente los aficionados á estas verdaderas joyas se apresurarán á comprarlas, para lo cual pueden dirigirse á los Sres. D. Eurique Villanueva Hílanderas ó á D. Teófilo Díaz-Prieto, de Torrijos.

≡ Visítad las preciosidades expuestas en los elegantes escaparates de la Joyería Alejo Sánchez & C.^o

BRILLANTES DE BORÓ MONTADOS SOBRE ORO Y PLATA (Véase anuncio páginas 12 y 13.)

Sidra champagne: EL GAITERO, Valle Ballina y Fernández, Villaviciosa (Asturias).

Compre usted alhajas, Montera, 36.

La garantía Agrícola É INDUSTRIAL

SOCIEDAD ANONIMA

Grandes fábricas de
abonos de productos
químicos y de electri-
cidad en Vallecas.

Oficinas, Laborato-
rio y despacho cen-
tral: PASEO del PRA-
DO, 30, MADRID.

Medallas de oro en las
Exposiciones Internacionales de
París y Londres.—1901.

Primeras materias.—Fosfatos minerales y de huesos molidos.—Abonos fosfatados, nitrogenados, alcalinos y compuestos para toda clase de terrenos y cultivos, garantizando su ley fertilizante el Dr. don Juan C. Guillén Palomar, técnico químico del Laboratorio Central judicial de España.

Acidos, sulfúrico 66°, 60° y 50° Beaumé; acético de 8°, ordinario, piroleñoso, tártrico, nítrico y clorhídrico.

Alquitranes, sulfatos de cobre, hierro, potasa, amoníaco y cal (escayola.)

Piroliguitos de cal y hierro, etc., etc.

Se remiten *gratis*
cartillas con instruc-
ciones y precios de
las distintas clases
de abonos.

Se analizan *gratis*
por el Laboratorio de
esta Sociedad las
tierras remitidas por
sus clientes.

ACUMULADORES ELÉCTRICOS FIJOS Y TRANSPORTABLES

BIJOUX DAMASQUINÉS, Alejo Sánchez & C.
Alcalá, 18 (Palacio de la Equitativa).

Sidra champagne: EL GAITERO, Valle, Ballina y Hernández, Villaviciosa (Asturias), Pídase en todas partes.

La Perfumería FRERA se ha trasladado á a Plaza de Celenque, núm 2 (esquina á la de Capellanes).

Compre usted alhajas, Montera, 36.

Sidra Champagne: EL GAITERO, Valle, Ballina y Fernández, Villaviciosa (Asturias). Pídase en todas partes.



Vista de la Fábrica,
FÁBRICA DE PERFUMES
DE LOS SEÑORES

FAUBEL Y HERMIDA

Entre las nuevas industrias establecidas en la corte en estos últimos años, merece mención muy especial no solamente por su importancia, sino también por la novedad que ofrece, la fabricación de perfumes y jabones que han emprendido en gran escala y con arreglo á los últimos adelantos los señores

FAUBEL Y HERMIDA
instalados para este objeto en un hermoso hotel de la calle de

Narciso Serra (Pacífico)

Con la costosisima maquinaria que precisa la fabricación de perfumes y jabones de tocador, han montado grandes laboratorios en que se producirán las más finas esencias que hasta hoy se han elaborado en España.

Los Sres. **Faubel y Hermida** merecen toda clase de elogios por el esfuerzo realizado en pro del progreso de la industria española y el público en general está de enhorabuena, porque podrá obtener á precios más económicos que los que hasta ahora han regido, los selectos perfumes que constituyen la especialidad de esta casa y los magníficos jabones de tocador.

INVENTO NOTABLE BRILLANTES DE BORO
(Véase artículo páginas 12 y 13)

ÍNDICE

	Páginas
Madrid: Situación, Clima, Población, Aguas, Consumo, Transformación y Los árboles. . .	5
Alfonso XIII: De 1886 á 1902	7
Paseo por Madrid: Calles y plazas, Puertas, Los nuevos bulevares, Los parques, La Moncloa, Puentes, Estatuas, Monumentos, Edificios.	8
Palacio Real: Caballerizas, Las Carrozas, La armería.	27
Congreso: Bolsa, Banco de España	29
Diputación, Casas Consistoriales	32
Estaciones de ferrocarriles.	38
Dirección de Correos. Telégrafos	41
Los Museos.	41
Espectáculos	56
El viajero en Madrid: Omnibus, Coches de punto, Tranvías, Alojamientos, Oficinas públicas.	63
Datos útiles: Equipajes, Billetes de tren, Bultos de mano, Reclamaciones	71
Las fiestas de la Jura.	73
Ceremonias oficiales	79
Inauguración de la feria: Recepción y retreta, Batallas de flores, etc.	85
Jura en el Congreso: Te Deum, Revista.	93
Recepción en Palacio. Garden Party.	105
Grupos escolares.	105
Fiesta intelectual, Otros festejos, Estatuas nuevas.	107
Recepción en el Ayuntamiento.	113
Feria comercial y fiestas en el Retiro.	115
Feria de ganados.	129
Servicio de trenes especiales.	133
Excursiones artísticas, Torrijos.	135
Anuncios	139

CASAS RECOMENDADAS

Los fotografados de esta obra han sido hechos en los acreditados talleres de PABLO SANTAMARIA, Clavel, 1.

JOYERÍA M. GONZÁLEZ, MONTERA, 28
Compra y venta de alhajas.

CLÍNICA DEL DOCTOR ESCALERA.—Sífilis.—Venéreo.—Matriz y vías urinarias.—De 6 á 8, 5 pesetas.—Maldonadas, 9.

INVENTO NOTABLE BRILLANTES DE BORO
(Véase anuncio páginas 12 y 13).

Sidra Champagne: EL GAITERO, Valle, Ballina y Fernández, Villaviciosa (Asturias). Pídase en todas partes.

La Perfumería FRERA se ha trasladado á la Plaza de Celenque, núm. 2 (esquina á la de Capellanes).

Sidra champagne: **EL GAITERO**, Valle, Ballina y Fernández, Villaviciosa (Asturias), Pídase en todas partes.



(Exterior del Establecimiento.)

EL MODELO

ZAPATERÍA

DE

Manuel Caneyro

DESENGAÑO, 9, 11 Y 13

(Esquina á la de Hilario Peñasco (antes Carbón.)

Primer importador de las excelentes marcas en pieles negras y de color; Sport, Dongola, Oscaria, Chevreau y Glase, con las que usa forma especial y exclusiva.

El calzado de esta casa es cómodo y elegante.

Gran exactitud en la medida.

Viuda de OCHANDARENA

Esparteros, 12 y 14.—MADRID
ALMACÉN DE APARATOS ELÉCTRICOS

Teléfonos, Timbres y Pararrayos,
accesorios para los mismos.

ALUMBRADO ELÉCTRICO

Cables é hilos conductores y toda clase de material
para instalaciones.

VENTILADORES ELÉCTRICOS

Artículos de lápiz plomo y tierra refractaria,
Hornos portátiles de arcilla, Crisoles Salamandez
y Plombagina de la acreditada marca
Morgan Crucible C.^a L.^d

HERRAMIENTAS Y MATERIAL PARA LÍNEAS
Pídanse Catálogos.

Ron Quina Abrótano macho

Evita la caída del
pelo,
quita la caspa,
fortalece
el cuero cabelludo,
deja los cabellos
limpios, sedosos
y
predispone
su crecimiento.



Depósito en Madrid: Perfumería Parera, Fuencarral, 2

Sidra champagne: EL GAITERO, Valle, Ballina y Fernández, Villaviciosa (Asturias), Pídase en todas partes.

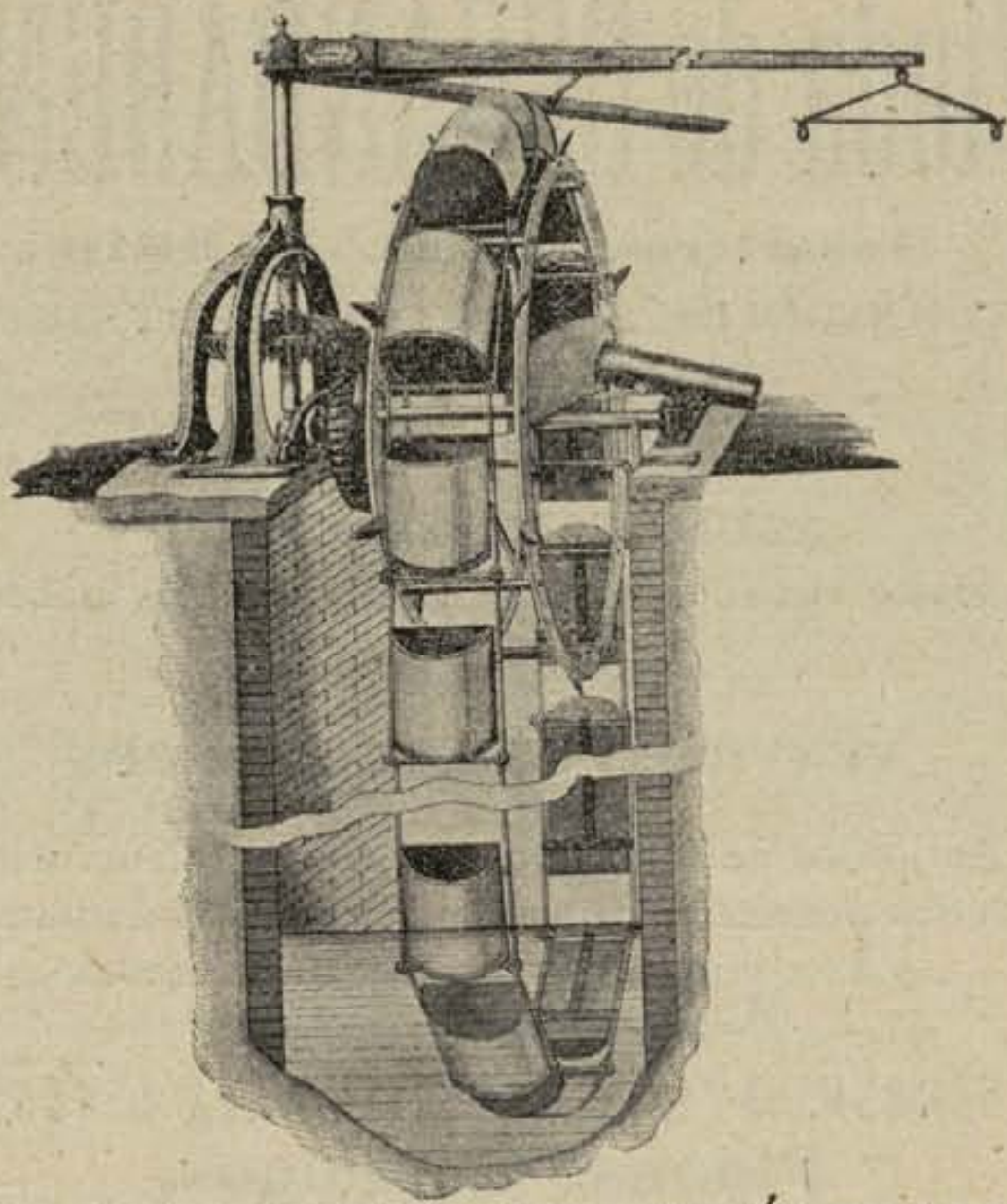

NORIAS ESPECIALES ELÉCTRICAS

Durante las fiestas funciona en el Parque de Madrid, en el sitio denominado «Fuente del Salto» (al final del estanque grande y principio del paseo que desemboca frente a la Casa de Fieras.)

Una noria especial instalada sobre un castillete accionada por motor eléctrico, noria que extrae agua que se halla á 30 metros de profundidad y la eleva á cuatro metros sobre el nivel del terreno.

Emilio Alarcón

Mecánico-Constructor

Atocha, 127 dupdo.—MADRID

Norias de hierro (privilegiadas) movidas á brazo y por caballería:

Bombas, Malacates. Prensas para vino y aceite, Arados de vertedera y otras máquinas agrícolas.

Pídanse catálogos.—Talleres de construcción y reparación de toda clase de Maquinaria.



EL PILAR

GRANDES ALMACENES DE TEJIDOS
NOVEDADES, LANERÍA Y SEDERÍA

DE

GIL y GONZÁLEZ

Talleres de confecciones de camisería y géneros de punto para señoras y caballeros.

Equipos para novias. Especialidad en géneros negros. Ultimos modelos de París, en blusas confeccionadas.

13, CLAVEL, 13

Sucursal de la

VUELTA al MUNDO

MADRID — 4, Clavel, 4 — MADRID

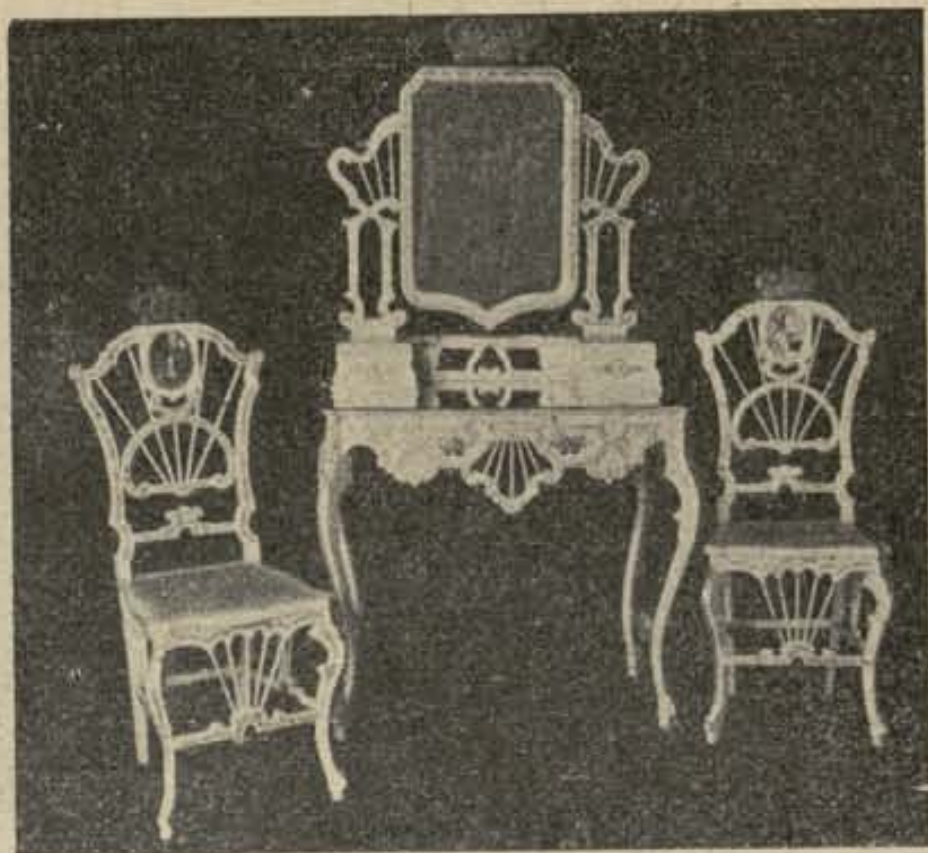

LORENZO JAUME

Almirante, 18

CONSTRUCTOR DE MUEBLES DE FANTASÍA

Alcobas pintadas al esmalte, recomendadas por las primeras eminencias médicas de Europa, como las más higiénicas.

PUEDEN LAVARSE

Se pintan también las usadas, sean de la madera que quieran, desde cien pesetas alcoba.

PARAVANES ETAGERES

Vitrinas y Jugueteros

GRAN NOVEDAD Y ECONOMÍA

Almirante, 18

GRAMÓFONOS

NUEVOS MODELOS

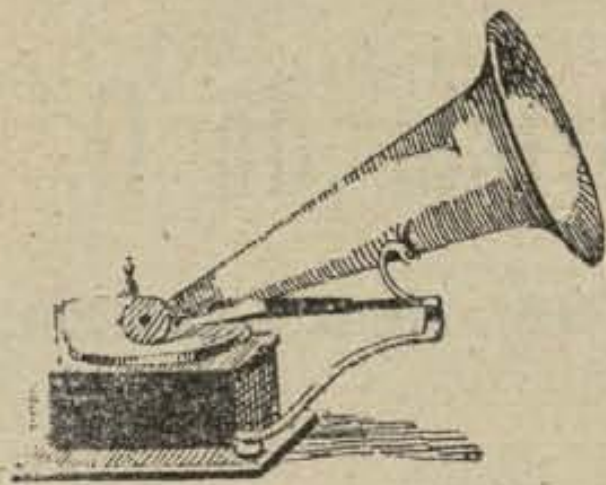

GRAN SURTIDO DE DISCOS

MUCHAS NOVEDADES

F. LOZANO, Recoletos, 14

Bicicletas de las renombrada marca

TRIUMPH



Últimos modelos con nudo libre.

PNEUMÁTICOS Y ACCESORIOS

F. Lozano, Recoletos, 14

SASTRERÍA

DE

Mauricio de G.^a Blasco

82, HORTALEZA, 82

Inmenso surtido en géneros del país y extranjeros á precios sumamente económicos, como son:

	<u>Pesetas.</u>
Trajes de americana, desde.....	25 á 125
Gabanes, desde.	25 á 125
Idem forrados en seda, desde.....	50 á 150
Trajes de levita, desde.....	75 á 300
Idem de smokin, desde.....	60 á 250
Idem id., forrado en seda, desde...	75 á 300
Trajes de americana de alpaca, desde.....	40 á 150

Gran surtido en americanas de alpaca desde 6 pesetas.

NO EQUIVOCARSE

82, Hortaleza, 82

MADRID



NEW FENIX

COMPañÍA DE SEGUROS

Á PRIMA FIJA

DOMICILIO SOCIAL

ESPOZ Y MINA, 1

MADRID

ARTÍCULOS PARA FOTOGRAFÍA

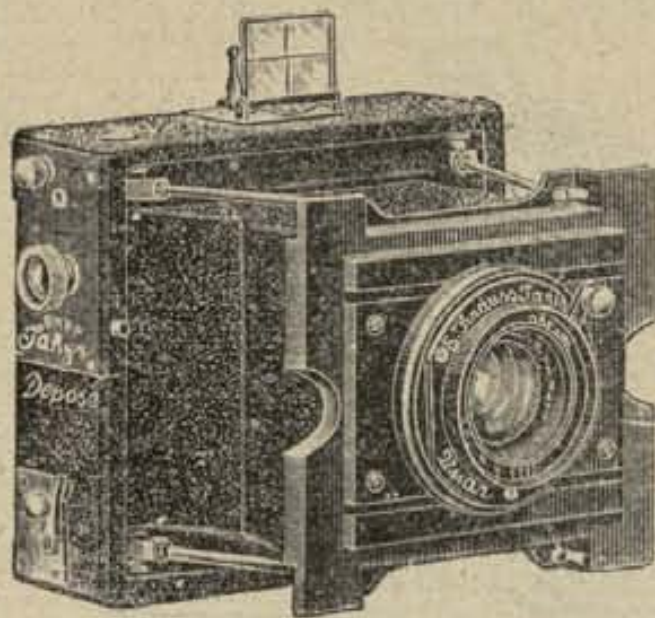

LABORATORIO

Placas,

Papeles,

Productos,

Cámaras,

Objetivos,

Detectivas,

Proveedor de S. M. el Rey

ANTONIO G. ESCOBAR

2. VICTORIA, 2

FUNDICIÓN DE HIERRO

Y

CONSTRUCCIÓN DE MÁQUINAS

DE LOS

Herederos de E. Sanford.

147, FUENCARRAL, 147

MADRID

Máquinas de vapor, turbinas, molinos harineros, prensas para aceite y vino, prensas para baldosín y ladrillo, bombas, máquinas amasadoras, etc., etc

Construcción y reparación de toda clase de máquinas.

PASTILLAS BONALD

CLORO-BORO-SÓDICAS CON COCAINA

Su eficacia está reconocida y comprobada

por los Sres. Médicos

para combatir las enfermedades

DE LA **BOCA** Y DE LA **GARGANTA**

Tos, ronquera, dolor, inflamaciones, picor, aftas, ulceraciones, sequedad, granulaciones, afonía producida por causas periféricas, fetidez del aliento, placas mucosas, fenómenos bucales de la dentición, salivación hidrargírica, efectos nocivos de la nicotina, catarros laringofaríngeos, afectos nerviosos del estómago, vómitos, etcétera, etc.

Las pastillas **BONALD**, premiadas en varias Exposiciones científicas, tienen el privilegio de que sus fórmulas fueron las primeras que se conocieron de su clase en España y en el extranjero.

ACANTHEA VIRILIS

poliglicero-fosfatada **BONALD**

Medicamento antineurasténico y antidiabético. Tonifica y nutre los sistemas **óseo, muscular y nervioso** y lleva á la sangre elementos para enriquecer el glóbulo rojo.

Frasco de Acanthea granulada: CINCO ptas.

Idem de Vino de Acanthea: CINCO id.

En todas las farmacias y en la del autor

NÚÑEZ DE ARCE, 17, Madrid

ASMA

Disnea,
Opresiones,
Catarros
bronquiales

Para curar estas enfermedades, el mejor tratamiento es el **Jarabe-Medina de Quebracho**. Los Médicos lo recetan con éxito extraordinario hace 18 años. Lo atestiguan así los principales periódicos profesionales de Madrid: *El Siglo Médico, La Revista de Medicina y Cirugía prácticas, El Jurado Médico, La Correspondencia Médica* y otros de provincias en largos artículos, en los que se demuestra la eficacia del **Jarabe-Medina de Quebracho**.

Serrano, 36.—MADRID

FARMACIA DE MEDINA

CARPINTERÍA

DE

ANGEL MOLINERO

Especialidad en tiendas y portadas.

Construcciones de todas clases.

Se hacen y arreglan muebles.

18, San Miguel, 18

MADRID



61, R. Ste. Charles

LA JOUVENCE

PARIS

14, Montera, 14.

MADRID

Proveedor de la Real Casa.



ESPECIALIDAD EN CORSÉS A MEDIDA

COUPE DE Mme. ANGÈLE

CORSETS MODERNE, CORSETS DE STYLE

GRAN SURTIDO EN CORSÉS HECHOS

Corte de Paris. Dernières nouveautés en blouses Jupons

GRAND PRIX—EXPOSITION DE 1900, PARIS—GRAND PRIX





CAMISERÍA EN GENERAL
EQUIPOS PARA NOVIA
CANASTILLAS

Sombreros y capotas, última creación.

G. ALONSO

Preciados, 25, esquina á la Plaza del Callao.

ORELLANA

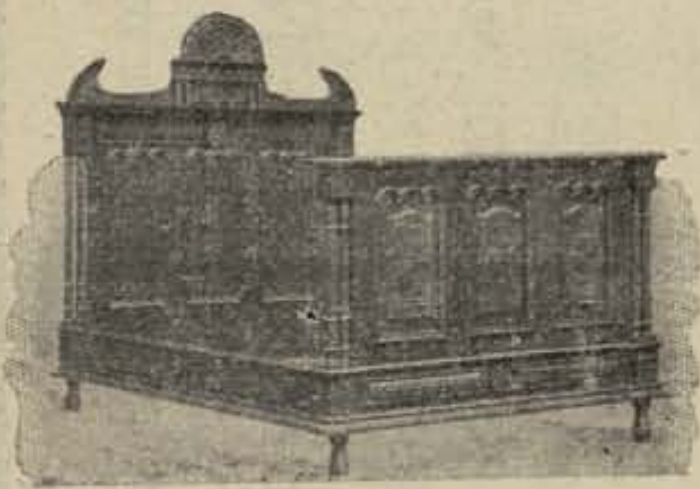

CAMAS

MUEBLES

Y

SILLERÍAS

DE

TODAS CLASES

Y

PRECIOS

La casa más surtida y más
barata en Madrid.

Jacometrezo, 37 y 39

Grandes Talleres.

CAMISERÍA ROLDAN

85, Fuencarral, 85

Artículos recién confeccionados

Elegantes enaguas encaje, con volante batista gran vuelo y tres entredoses; con encajes. Torchón á 6, 8 y 10 pesetas y con encajes de Almagro, Valen iennes, Marfil y Bruselas á 12, 15, 20, 25, 30 y 35 pesetas

Juegos completos encaje para novia desde 25 á 250 pesetas.

Juegos cama de matrimonio holanda, hilo puro, con vainica y encajes desde 30 pesetas.

Juegos capa y faldón otomán seda bordado á realce, última creación de 60, 75, 90, 100, 110 y 125 pesetas

De cachemir desde 20 pesetas y de piqué desde 10 pesetas.

Delantales ama y niñera, con encaje ancho y jaretas por 5 pesetas.

Vestiditos para niños de piqué, brillantina, telas caladas, batistas bordadas, cachemires y otomán seda, desde 4 á 35 pesetas

Sombrecitos batistas bordadas y sedas, desde 3 á 15 pesetas.

Canastillas á la española y á la inglesa, á mitad de su precio.

Casa especial en equipos de novia.

Inmenso surtido en ropa blanca, distinguiéndose por su confección esmerada y sus precios económicos, á la vez de estar las prendas confeccionadas con riquísimas telas, adquiridas *directamente* (como todos los artículos de esta casa) en los principales centros productores.

Blusas, seda lavable, gran éxito, modelos fantasía, en todos los colores, á 15, 18, 20, 22 y 25 pesetas.

De batistas, nausouks, brillantinas, otamanas y céfiros á 5, 6, 7, 8 y 10 pesetas.

Precio fijo, marcado en todos los artículos.

ESTA CASA NO TIENE SUCURSAL

The Castle



DEPÓSITO

DE

Artículos para fotografía.

MADRID

CALLE DE CADIZ, 7



VINOS DEL

RIANSARES

Premiados en la Exposición
de París de 1900.

Desde 7 pesetas arroba.

Bodega de A. del AGUILA

1, Ventura de la Vega, 1

(esquina á la Carrera de San Jerónimo.)

TELÉFONO, 508

BIBLIOTECA SALVAT



Una peseta
el
número.

SUSCRIPCIÓN
ANUAL
10 pesetas.

Aparece el día primero de cada mes, formando un volumen de más de 96 páginas, con elegante cubierta en color. Texto de los más renombrados escritores nacionales é hispano-americanos. Numerosas ilustraciones en negro y colores.

MADRID

Calle de PRIM, núm. 15



BARCELONA

Calle de MALLORCA, núm. 294

LA FAVORITA

PERFUMERÍA DE

R. INIESTA

14, SERRANO, 14

Esencias, jabones, tinturas, colonias, variado surtido en objetos caprichosos de fantasía; inmejorable calidad, á pesar de sus precios económicos.

Píldoras tónico-reconstituyentes

del DOCTOR GRAND

Infalible remedio contra la anemia, debilidad general é inapetencia. Despacho: Farmacias.

JOSÉ BUENO

FOTÓGRAFO

Fuencarral, 2 (casa de Astrarena), y Preciados, 42, esquina Plaza del Callao.

SASTRERIA

DE

BRUNO L. LANGARICA

CALLE DEL CARMEN, 9 Y 11, MADRID

“LA HIDRÁULICA”

GUILLERMO AGUILAR

Cementos Portland «Fénix» «Castor»,

Paseo Santa María la Cabeza, número 21, y Abades, número 15, almacén.

AVISO

Todo el mundo debe comprar en la Droguería y Perfumería de Enguita, Carretas, 22, por los precios más baratos. Especialidad en tintes para el cabello y barba, esponjas, cepillos, colonia, quina, polvos y esencias. Depósito de abanicos de hueso, nácar y del Japón, desde 0,50.

FÁBRICA DE SOMBREROS

DE EVARISTO M. CAÑAS

PRECIADOS, 18, MADRID

Gran depósito de sombreros de las más acreditadas fábricas.

AGUAS DE LA SALUD

EN ONTENIENTE

(PROVINCIA DE VALENCIÁ)

Son las más bicarbonatadas que se conocen. Fijarse en la proporcionalidad de sus principales componentes:

Bicarbonato sódico..... 3'2124

Cloruro sódico..... 2'1729

Sus resultados son prodigiosos en las diabetes, neurastenia, estómago, hígado, etc.

Pídase en farmacias y droguerías.

Representante en Madrid: D. JOSÉ TORMO
Espada, núm., 6.

GRAN FOTOGRAFÍA de A. CANDELA PELIGROS, 20

Retratos elegantes, al platino, esmaltados y mate; ampliaciones, fotopinturas óleo y acuarela, miniaturas, instantáneas, paisajes, vistas de monumentos, cuadros y esculturas; fotografías al magnesio, de salones, teatros, interiores, etc.

Se hacen á domicilio y se remiten á provincias. Ultimos adelantos en el arte fotográfico.

La fotografía más elegante y más barata.

Peligros, 20.—MADRID

(Véase á la vuelta).

Tout-París

GRAN CASA DE SALDOS

Calle de Sevilla, 12 y 14, pral., dra.

Ultimas novedades de París en los mejores modelos en abrigos, trajes de baile, calle y teatro, blusas, fígaros, etcétera, etc.

En corsés de todas modas y formas, se hacen verdaderas obras de arte de todos los modelos últimos recibidos.

En sombreros, la mejor colección de gusto y elegancia, todos venidos confeccionados de París.

Bono al portador

Presentando el ejemplar del **Programa Guía** con este talón, en la **FOTOGRAFÍA DE CANDELA, PELIGROS, 20**, se obtendrá un descuento de

30 POR 100

sobre los precios establecidos en la tarifa de esta casa.



47, FUENCARRAL, 47

Toda Europa lo sabe: ¿quién es el sastre más económico?

¡¡REVUELTA!!

REVUELTA, recibe todas las temporadas los últimos modelos para caballeros y niños.

- REVUELTA, trajes bien hechos para caballero, desde.... 20 ptas.
- REVUELTA, gabanes todo lujo para caballero, desde.... 40 »
- REVUELTA, abrigos entretiempos para niños, desde... 12,50 »
- REVUELTA, trajes lana para ídem, desde..... 6 »
- REVUELTA, trajes hilo para ídem, desde..... 2,50 »
- REVUELTA, pantalones para ídem, desde 1,50 »
- REVUELTA, vende con el 20 por 100 más barato que todos.

REVUELTA

47, FUENCARRAL, 47

Fábrica verdad de Relojes
DE
J. G. Girod

Almacenes generales
Calle de Postas, 25 y 27

MADRID

Frutos Coloniales
DE
REMIGIO CASADO

Chocolates elaborados á brazo y cafés tostados diariamente. Inmensos surtidos en legumbres, aceites filtrados, conservas, mantecas, embutidos, vinos y licores.

CENTRAL: Palma, 54.
SUCURSALES: Espiritu Santo, 35; Montserrat, 5; Acuerdo, 15 y 17; Quiñones, 5, y Conde Duque, 15.



GRAN ÉXITO

MAQUINAS PARA COSER

WERTHEIM

para familias é industriales; célebres por su marcha ligera y sin ruido. Armazones de fricción á bolas con poco aumento de precio.

Máquinas Rectilíneas para hacer calceta y demás géneros de punto.

VENTA Á PLAZOS Y AL CONTADO

Unico representante de las máquinas **Rotativas, Wheeler & Wilson** para uso doméstico é industrial.

Se recomiendan las máquinas especiales de esta fábrica para todas las industrias, ó sea fábricas de calzado, corsés, sastrerías, ropa blanca, cuellos y puños, calados, ojales, & & dando 3.000 puntadas por minuto, á fuerza motriz, con garantía de su buen funcionamiento, y sin rival en el mercado por su rapidez, sencillez y durabilidad.

Dirección general en España:

Carlos Wertheim

9, Aviñó, 9

BARCELONA

SUCURSAL EN MADRID:

16, CARMEN, 16

Sastrería Cuadrado

43, Ancha de San Bernardo, 43.

MADRID

Para Caballeros.

Trajes elegantísimos, de gran lujo, á la medida; valen, y esto se prueba, en algunas sastrerías 60 pesetas; en esta casa, **¡Á 25 PESETAS!**

Idem géneros azules y negros, preciosos dibujos para elegir y buena calidad, pesetas 25.

Trajes de ricos estambres, tricots, vicuñas finas, y en todos los colores, desde 30 pts.

Trajes de alpaca superior; surtido inmenso para elegir; novedades especiales para esta casa, desde 20 pts.

Trajes de levita, frac, chaquet, smokin y toda clase de prendas elegantes; 40 por ciento de economía verdad, comprando en la antigua y acreditada casa **Cuadrado**.



Para Niños.

Trajes de driles, formas blusas y marinera, desde 3 pts. Idem, preciosos colores, últimas novedades de París, desde 4,50 pts. Idem, calidades extra, modelos y formas especiales, desde 7 pesetas. Idem, de ricas alpacas, desde 10 pts. Idem de gran lujo, con chalequito blanco, desde 12 pesetas. Idem uniforme, para hombrecitos, de mucho gusto, desde 14 pts. Trajes á la medida de ricas lanas, confección superior, desde 20 pts. Pantalones desde 2 pts. Gabancitos y toda clase de prendas. 40 por 100 de economía verdad, comprando en la antigua y acreditada casa **Cuadrado**.

SASTRERIA CUADRADO

43, Ancha de San Bernardo, 43

MADRID

OTRAS PRENDAS

Gabanes, con ricos forros, corte especial y elegante, desde 25 pesetas.

Batines, de varias formas y clases, desde 20 pesetas.

Pantalones cuadritos, azules, blancos y negros, café y de esterilla superior, desde 7 pesetas.

Pantalones listados, preciosos dibujos, desde 8 pesetas.

Pantalones, géneros lisos ó dibujos novedad, desde 8 pesetas.

Chalecos de piquet surtido inmenso, desde 5 pesetas.

Trajes de dril superior y elegante forma, á 8 pesetas.

Trajes para casa ó campo, de gran resultado, desde 10 pesetas.

Trajes ricas alpacas para todos los gustos, desde 20 pesetas.

Trajes última novedad, de lana superior, hechos á la medida, confección irreprochable, desde 25 pesetas.

Americanas de alpaca, gran surtido, desde 6 pesetas.

Americanas de dril, desde 3 pesetas.

Chalecos de piquet, gran moda, á 5 pesetas.

Pantalones de buen resultado á 3 pesetas.

NOTA IMPORTANTE

Se recomienda al público en su obsequio, no confunda esta casa con otras que quieren imitarla.

43, Ancha de San Bernardo, 43

(Junto al Ministerio de Gracia y Justicia).

MADRID



LA INGLESA
35, Calle de la MONTERA, 35
(Dentro del Pasaje.)

Libros festivos. — Fotografías artísticas.

GOMAS

CATÁLOGOS GRATIS AL QUE LOS PIDA
Montera, 35.—Dentro del Pasaje.

FÁBRICA DE BASTONES,

SOMBRILLAS Y PARAGUAS

CAMISERÍA Y GUANTERÍA

DE

FABIÁN DE PEREDA

PRECIADOS, 40 y CARMEN, 49

MADRID

Jabones perfumados para tocador.

Agua de Colonia, quina y polvos de arroz.

Novedad en corbatas.

Completo surtido en artículos para regalos.

Gran surtido en géneros de punto.



PERE

CALZADO DE LUJO DE

JOSE MARTINEZ Y COMPAÑIA

Se ha trasladado de ALCALA, 18, á CARRERA DE
SAN JERÓNIMO, 41.

VIDRIERÍA BARCELONESA

Juan Vilella S. en C.

FABRICA DE VIDRIO HUECO Y PLANO

Privilegio para la fabricación en España de baldosas y baldosillas de vidrio lisas y estriadas para cubiertas, claraboyas, etc.

La mayor y más acreditada producción en España de

Botellas, Bombonas y Garrafrones.

DEPÓSITO EN MADRID

Iruretagoyena Hermanos

General Castaños, 15, y Orellana, 19

Aceites y Grasas

PARA

MAQUINARIA

Correas de transmisión de todas clases.
Amiantos, en paquetaduras y demás accesorios.

Iruretagoyena Hermanos

General Castaños, 15, y Orellana, 19

MADRID

11 Mayo 1902 Ar. 0.50

The Equitable Life Assurance

☙ Society of the United States. ☙

(LA EQUITATIVA)

La más fuerte

del mundo.



Sobrante: dollars. 71.129.042,06.

*Mayor que el de ninguna otra Compañía
del mundo.*

SUCURSAL ESPAÑOLA

Madrid: Palacio de La Equitativa.



1. Palacio Real — 2. Catedral en construcción. — 3. Teatro Real. — 4. Ayuntamiento. — 5. Teatro Eslava. — 6. Teatro Cómico. — 7. Telégrafos. — 8. Teléfonos Interurbanos. — 9. "Equitativa". — 10. Senado y Museo Naval. — 11. Entrada al Parque de Alfonso XIII. — 12. Estación del Norte. — 13. San Francisco. — 14. Correos. — 15. Teatro de la Comedia. — 16. Teatro Español. — 17. Congreso. — 18. Teatro de la Zarzuela. — 19. Banco de España. — 20. Teatro de Apolo. — 21. Circo de Price. — 22. Ministerio de la Guerra. — 23. Teatro de la Princesa. — 24. Teatro Lírico. — 25. Hipódromo. — 26. Biblioteca Nacional y Museos de Arte Moderno, Arqueológico y de Historia Natural. — 27. Jardín del Buen Retiro y Exposición Colombófila. — 28. Bolsa de Comercio. — 29. Entrada a la Feria y Parque de Madrid. — 30. Obelisco del Dos de Mayo. — 31. Museo de Artillería. — 32. Museo de Pinturas. — 33. Estación del Mediodía. — 34. Estación de las Delicias. — 35. Mercado y feria de ganados.

mie

de