Mus 170-12

Leg.º 7.º

Gamborino

Leg.º 7.º

+

Tonadilla à Duo

el Amante Vendido:

Del S.r Laserna

S.ra Prado
S.r Camas

1791.

1200026523

Ayuntamiento de Madrid

Allegro

Se po Se po

Se ella po Se po Se

tengo un Novio a quien a - - - mo mas Cau te lo - - -

no Porque Bailè ayer no - - - che dos Contra dan - - - -

po

so mas mas Cau te lo - - - so

zas dos dos Con tra dan - - zas

po Se Punt.do

Ayuntamiento de Madrid

a dado en el defec — to de ser celo so de — ser ce
se fue con un ozi co de media vara de — — media

arco

loso. aunq.e luego se abate — — y conoce su —
vara se me mostró mui serio — — y no me hallo pa-

fe p fe

Yerro — — antes de ser yo suya — — pretendo comben —
labra — — me dejó en la escalera — — y se marchó a su-

p fe p f

Ayuntamiento de Madrid

cexlo — — y hacexle q.e mode xe su estraño genio si.q.e no.

Casa — — — pero segun pa xece exeo q.e llaman segun pa

(llamay

dexe su estraño genio — — q.e un Maxido Celoso es mucho

xece exeo q.e llaman — — derme mi amor, y sexo todas sus

cuen to es mucho cuento es mucho cuen — — — Al Segno

ma ñas todas sus mañas todas sus ma — — — —

Ayuntamiento de Madrid

(el) (dentro) abre Pepa

ella. Vaya abur.

to-
ñas

fe

sale el mui serio la quita el sombrero ella se rie
y separandose aun lado toma una silla y labor el toma otra
y separados cantan.

All.°

fe fe fe p

el.

No es bueno q.e me mata esta enemi ga esta ene—
ella. Aunque lo disi mula es tan babo so es tan ba-

p

miga — y se empeña en q.e siempre perdon la
boso — — q.e al fin vendrà a humillarse siendo el que—

Ayuntamiento de Madrid

pida y se empeña en q.e siempre — — — — —
joso q.e al fin vendrá a humillarse — — — —

los 2.

perdon la pida — — o que risa q.e contento
siendo el quejoso — — — o q.e rabia q.e tormento

Al Segno.

p fe p fe p fe

q.e me da su fingi miento yo no puedo aguantar mas yo no

p f p fe

Ayuntamiento de Madrid

algun medio imaginemos algun

para haccale asi xavian para

algun medio imagi nemos para haccale asi xavian paraha

Ayuntamiento de Madrid

fe

cerle asi Xaviar para para

f

el.

Andno

Las Mugeres y los Gatos

ella. A ninguna le de Dios

fe p

Puntdo

Ayuntamiento de Madrid

tienen mucha semejanza tienen

la desgracia q.e yo tengo la des

q.e al q.e mas las aca ricia es al q.e pri.

q.e siempre estoi libre de onzas y nunca de.

fe

arco.

Punt.do

mero arañan es al

maja deros y nunca

fe

arco

Ayuntamiento de Madrid

ay tiri ri tiri ri ri ri ti ri ri.. ay tara.

ay li li li li li li li li li li li ay le le

p

ra tara rara ra tara ra. q.e yo — de sus

le le le le le le le le le q.e de una mi

tretas me sabrè burlar - - - si hasta — aqui fui

mas... si — — — — —

rada hago yo caer - - - quatro cientos...

ted quatro - - - - -

Ayuntamiento de Madrid

1ª

ciego no lo seré mas.. ay ti xi xi xi xi ti xi.

mozos mejores q.e usted --- ay li li li li li li li

xi ay tara tarara tarara ti xi xi

li ay le le le le le le le le li li li

ella.

tara ra tixi xi xi xi tara ra — — — — — Ala q.e te hace el guapito mas yo le sabré amansar

le le le li li li li li le le le — — — — —

Al Segno.

Ayuntamiento de Madrid

All.º

d.

ella se esta burlando de mi Cruel fa

f p f p

ella

tiga en mi Vida le e visto seguir con tal porfia en

fe p

mi Vida le e visto seguir con tal porfia

~~merezco ese trato te~~

el se levanta

te.

fe fmo

merezco este trato te in

ff. ff.

ella

grata femen tida usted no me me

f

Ayuntamiento de Madrid

rece nada mi Vida — nada nada mi

el. ella

Vida — el pe - - cho se abra sa veva uste agua

f p.mo

(el)

fria dela pena mia ten Cruel pie

p cres. fe p p cres. fe p

ella

dad ten asi son todos los hombres quando

fe

los 2

se saben tratar quando asi

asi

fe

Ayuntamiento de Madrid

son todos los hombres quando se saben tratar quando

son todas las embras sino se saben tratar sino

así son todos los hombres quando se saben tra

así son todas las embras sino se saben tra

tar quando quando quando se

tar sino sino sino se

Ayuntamiento de Madrid

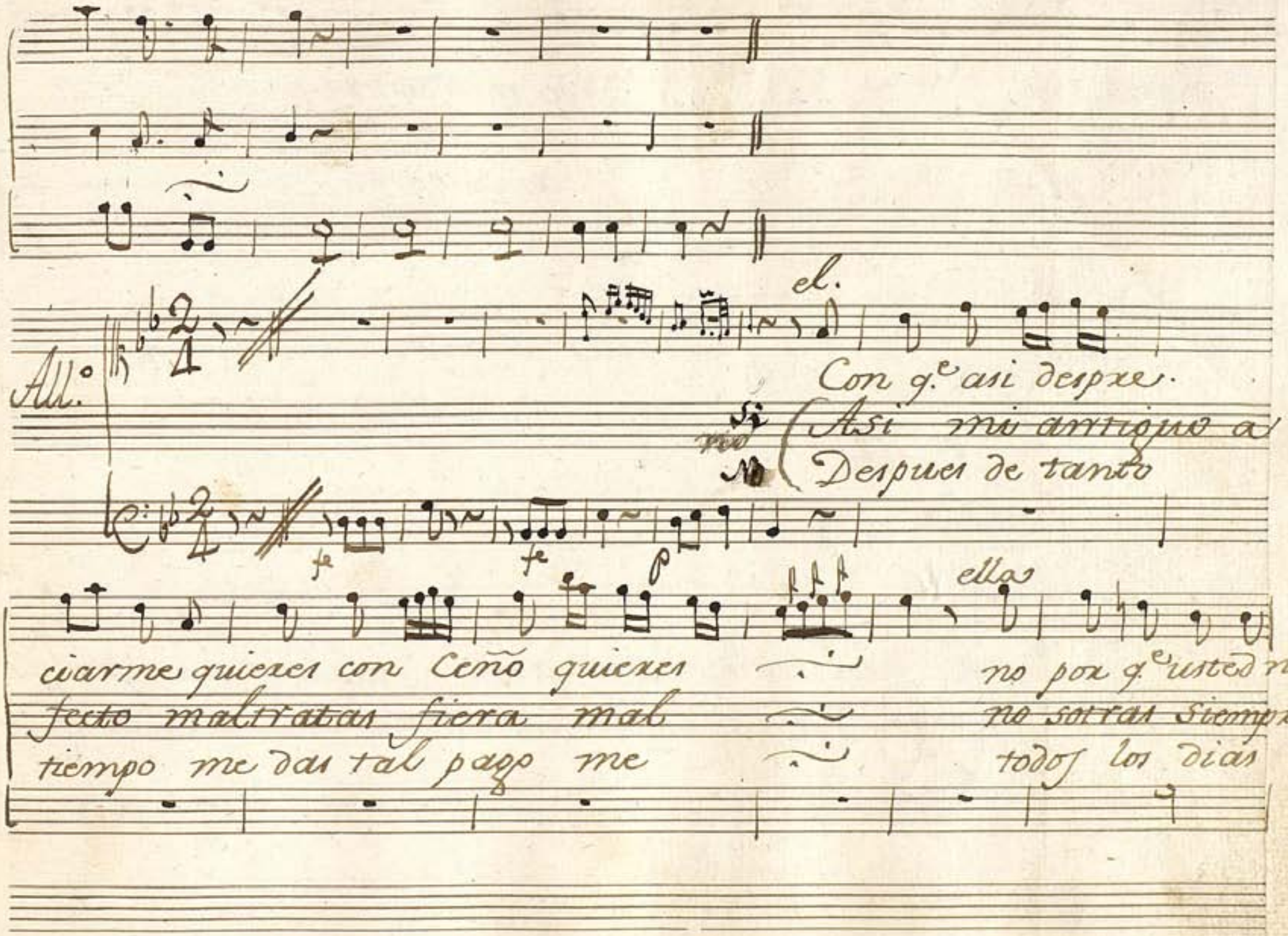

Ayuntamiento de Madrid

digno no de mis despre
mamos no las cosas nue
olla todos amarga el Cal

cios... Al Segno
vas.
do..

Parola ala Ultima osa *

Allº

no Pues tirana pues arpia algun dia mi fin
Sy.. Pues me agravias omicida de mi vida esta es.
este a

Ayuntamiento de Madrid

triste llorarás mi — alos climas mas re.

pada triumfara esta — no me impidas q.e mu

(saca la espada) cero

f fe

motos me boi al punto a marchar alos climas mas re

riendo salga de tanto penar no me impidas q.e mu-

f fe f fe

ella le abre la puerta con frescura y le lleba de la mano

motos me boi al punto a marchar.

riendo salga de tanto penar.

hace la accion de echarse sobre la espada y ella se sienta en una silla y se cruza de brazos.

Ayuntamiento de Madrid

ella.

pues para q.e usted llegue antes
como habia de impe dir

fe

el.

ya la puerta abierta està. No se marchara usted Amigo, q.e me tengo
una obra de Cari dad. vaya matese usted pronto si eso es fachenda

ella.

fe

de marchar, si hijito vayase usted, y arrojese en el canal, q.e asi morirà mas.
no mas. (el) como e de erir yo mi pecho si tu dentro de el estas aunq.e usted me quiere mucho

(ella)

pmo

Ayuntamiento de Madrid

el. ella el

fresco y saldrá de ese bolcan. yo me irrito q.e contento q.e tor-

se quiere usted mucho mas no ai advitrio y esto es hombre no te a

los 2.

mento tan fatal. pero hasta q.e ella se rinda nuevo ad

como esta q.e al fin

sombre q.e dolor asi suelen ser los hombres si asi

vitrio e de imbentar pero hasta q.e ella se rinda nuevo ad

q.e al fin se

las Mugeres son asi suelen ser los hombres si asi

Ayuntamiento de Madrid

vitrio e de imbentar nuevo nuevo

las Mugeres son asi si

~~Al Segno.~~

Rez.do

All.o

el.

Dejemos dueño mio las quimeras convenzate mi amor

Ayuntamiento de Madrid

a q.e me quieras q.e haxi para logxar del xecompensa

ella

pedix pexdon tu mismo de tu ofensa.

All.o p fe

el.

q.e de hacer pues q.e no ai otro xe medio yo la adoxo

fe

a pelemos a este medio Violon

All.o

ya me portxo a tus pies ingxata fiera

ff ff

Ayuntamiento de Madrid

ella.

el

q.e airoso un hombre está de esta manera perdon dul

And.te

ella

el

ce omicida jura no tener celos en tu vida si

fe

Pten.

ella

juro dueño mio pues recive en mis brazos pues re

cive en mis brazos mi alvedrio

And.te

(el) es.

And.no

sabe q.e esta prueba hice ti rana

pora Ydola trada te rindo gracias

Ayuntamiento de Madrid

— hice ti rana — hice ti ra — —

te xindo gracias te xindo gra — —

fe p

nos para curar tus Ce — — los sin Justa Cau sa

cias pues curaste mis lo — — — cas desconfi an zas

sin Justa Cau — — sa para curar tus celos sin Justa

desconfi an — zas pues curaste mis locas desconfi

Ayuntamiento de Madrid

Causa — — sin justa Causa —

anzas — desconfi anzas —

no

no toma mi ma — no mas mira q.e los ce — —

no fiel te ofrez — — — o no dudas en mi Vida —

los ya son aqua vios ya son a qua — —

— de tus a fee los de tus a fee — — —

Ayuntamiento de Madrid

vios mas mira q.e los celos ya son agra vios
tos no dudar en mi vida de tus afec tos

— ya son agra vios — —
de tus afec tos.

(el)
es

Al Segno

ella

fe

All.o

Y en union tan di

fe

cho sa siempre con fe cons tan te de mi

Ayuntamiento de Madrid

los 2.

Cariño aman te nuebas pruebas tendrás yen u

nion tan di cho sa siempre con fe cons tan

te de mi ca riño aman te nuevas prue

bas tendrás amante prenda mi a des

amante prenda

Ayuntamiento de Madrid

de aqueste momen to mo mento.

mi a deide aqueste mo miento todo mi

Solo

pensa miento tu. sola as de ocupax tu

tuya es el-

Ayuntamiento de Madrid

el.

alma mi a tuyo es mi afecto a man te.

ella

los 2

q.e dul ci simo instan te tu yo es mi cora

fe

zon tuyo es mi afecto amante tuyo es mi

p f p fe

zon tuyo tuyo

Ayuntamiento de Madrid

no ella.

no siente siente como fino late ay ay

el.

n ay ay ay ay oye oye con

n gratos afectos ay ay ay ay ay ay

los 2. fe

fe

su elo cuente su y mu da voz

fe

Ayuntamiento de Madrid

no

su elocuente y muda voz y mu da voz

no

no

y siempre contentos fe lices y a

y Siempre contentos fe

Vivo p cres.

tentos fe lices y atentos pues tanta ven tura lo-

lices y atentos y atentos pues tanta ven

p cres.

Ayuntamiento de Madrid

gramos los dos lo gramos los dos

tura logramos lo gramos los dos sin q.e la perturbe la

fe

fortuna instable al mundo envidiable será nuestro a

mor se rà nuestro amor se rà se.

Ayuntamiento de Madrid

a

rà nuestro amor

a al mundo emvi

fe

a

diable serà nuestro amor

fe

Ayuntamiento de Madrid

a — — — — al Mundo envi

p fe

diable será nuestro amor será se

fine

ta nuestro amor

Ayuntamiento de Madrid

Parola * Cam.s Pero es posible que tu despues que a Colos me matas
no me ai de decir siquiera que tengo razon tirana no seas
asi hija mia; Prado Pobrezito Usted se jacta de burlar a las Mugeres pues
vaya Usted a burlarlas y llame Usted a otra puerta porque en esta no ay
posada; Cam.s tu haràs que me desespere; Prado poco a poco con cachaza
no se me sofoque Usted que soi de corazon blanda y me darà un pata tus;
Cam.s de mi se burla la Ingrata, yo me quemo; Prado pobrezito tome
Usted ayre a ver si pasa ese bapor; Cam.s Una y dea me ocurre para apurarla

Ayuntamiento de Madrid

Ayuntamiento de Madrid

Ayuntamiento de Madrid

Sor Cruz
Mus 170-12

Violin 1.º Ton.ª a Duo el Amante Rendido

All.º

fe po fe po fe p

fe po fe

fe p fe po

fe po fe

p fe po fe p fe p

Agüe

~~Ala señal~~ pmo fe po

Parola corta

Ayuntamiento de Madrid

All.° 2/4

Al Segno

And.no 3/8

Ayuntamiento de Madrid

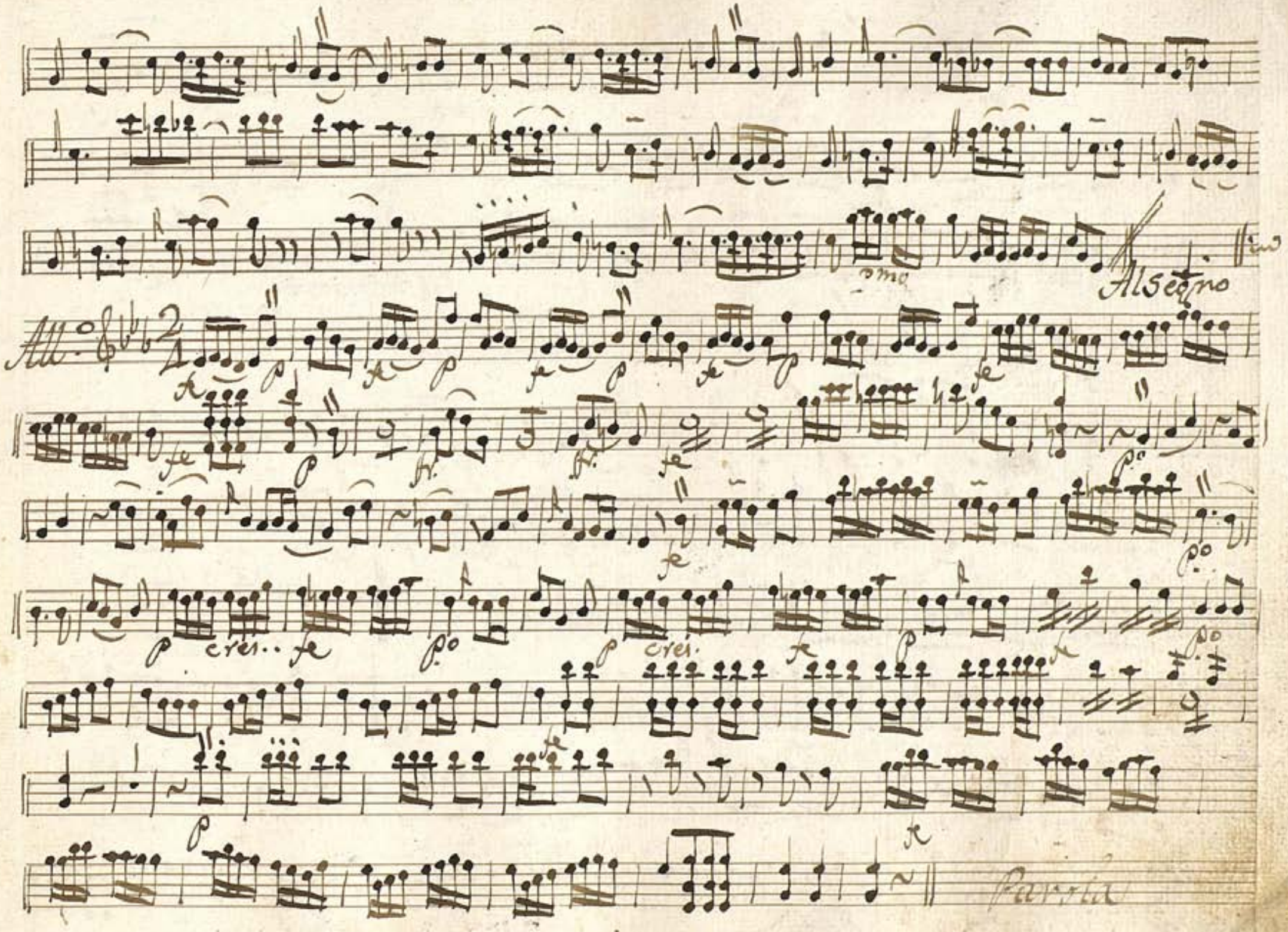

Ayuntamiento de Madrid

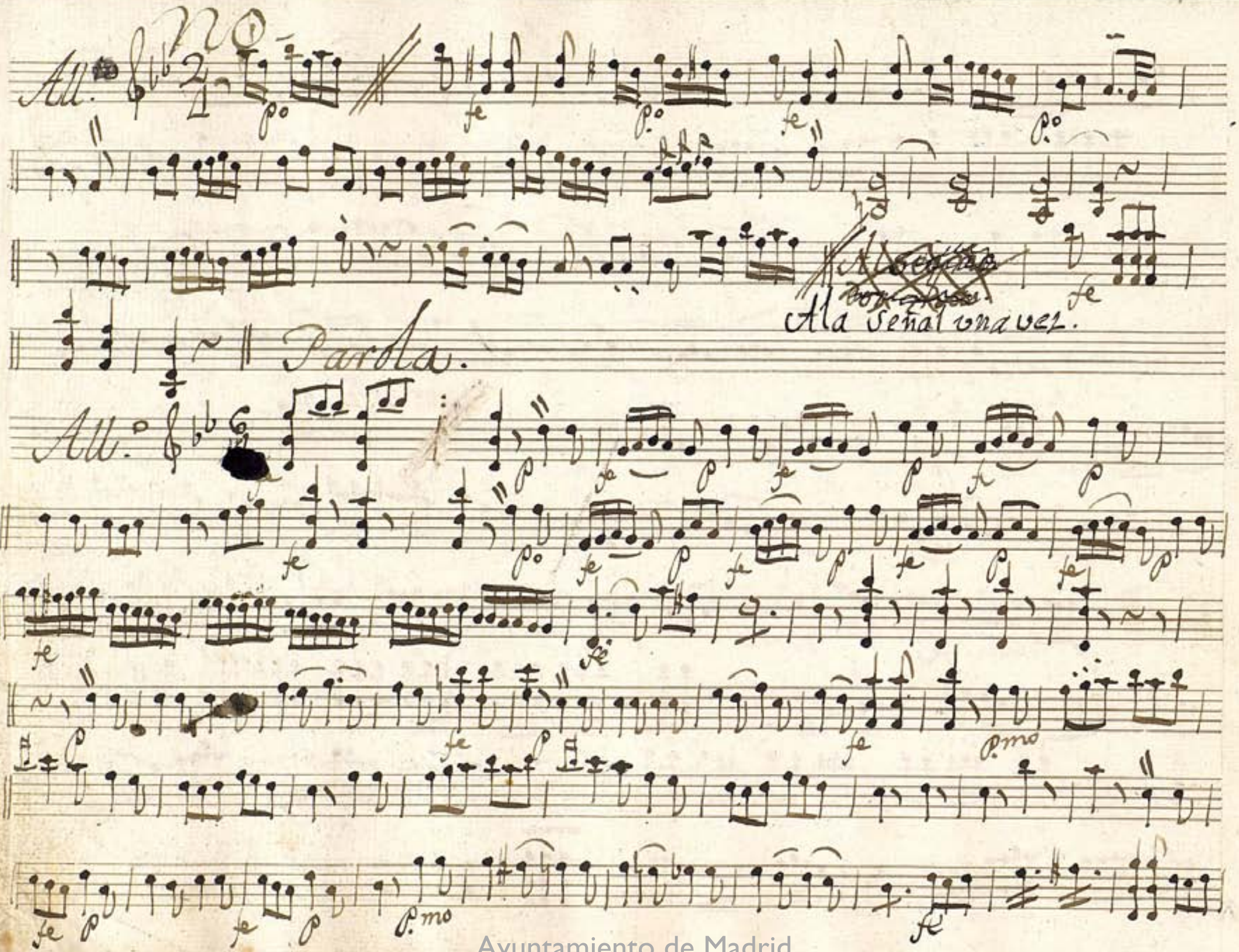

Ayuntamiento de Madrid

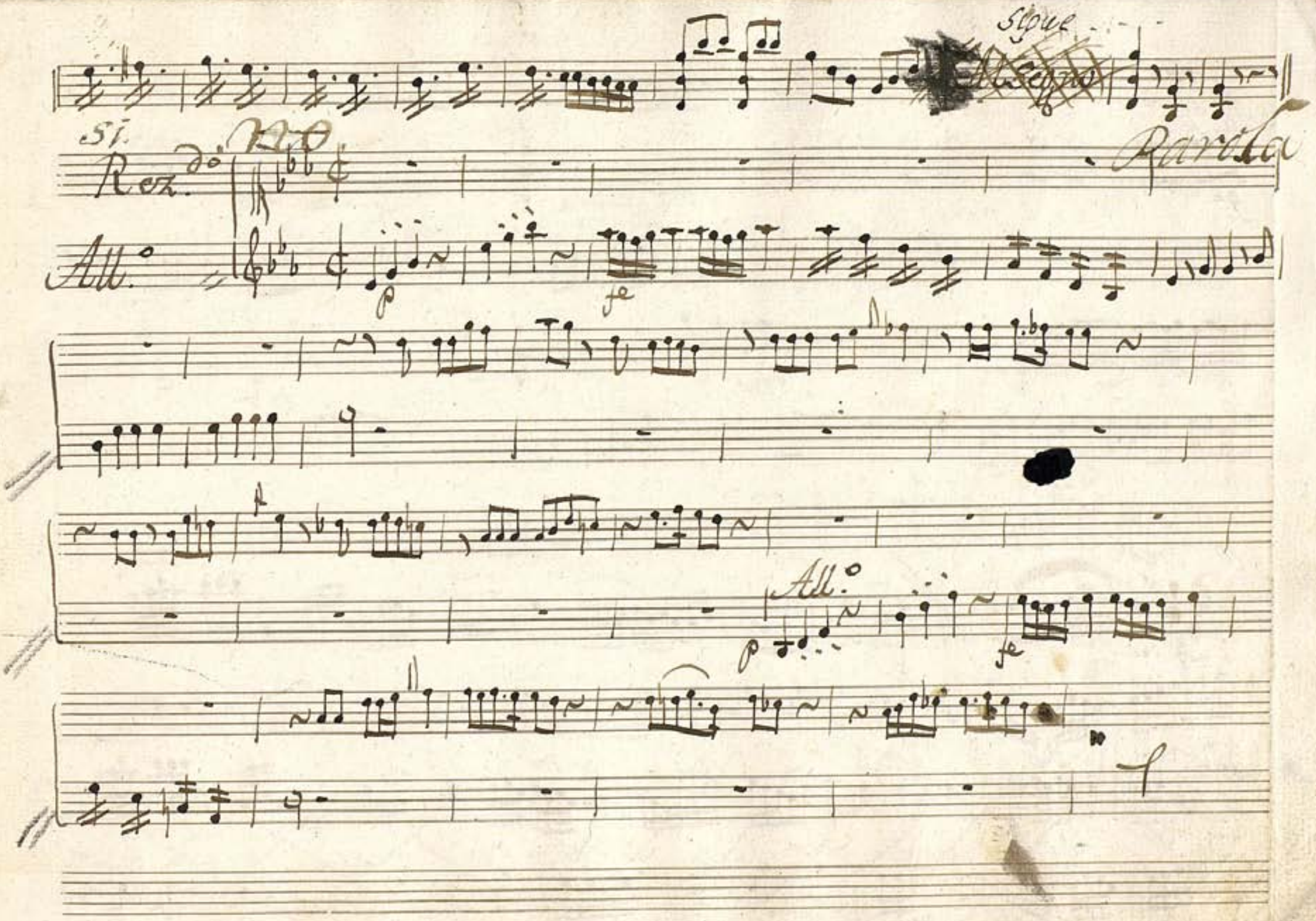

Ayuntamiento de Madrid

All.o

p.o

fe

fe

And.te

fe

fe

p.o

p ten.

And.te

And.no

fe

p.o

fe

p.o

Ayuntamiento de Madrid

Al Segno.

All.

Ayuntamiento de Madrid

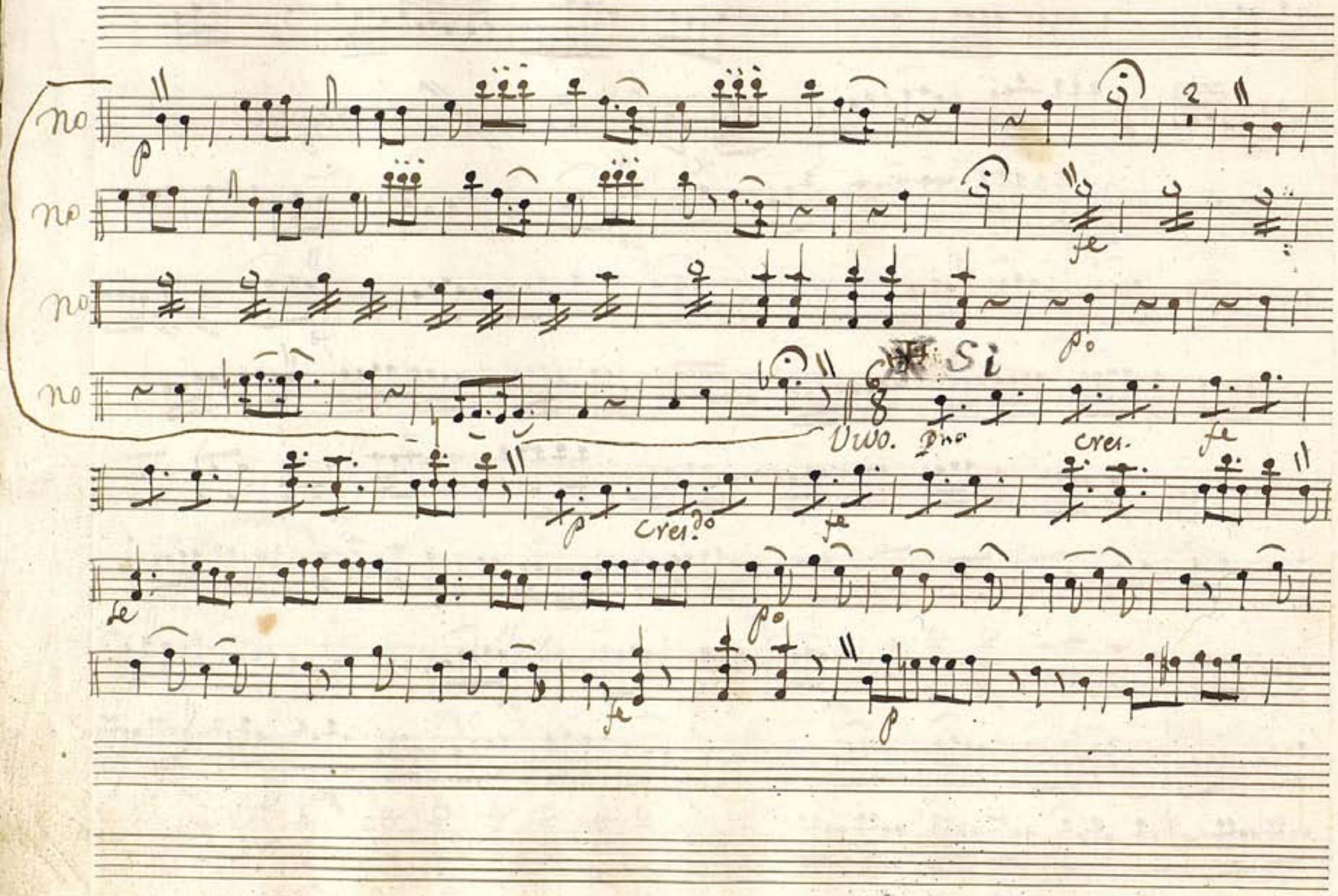

Ayuntamiento de Madrid

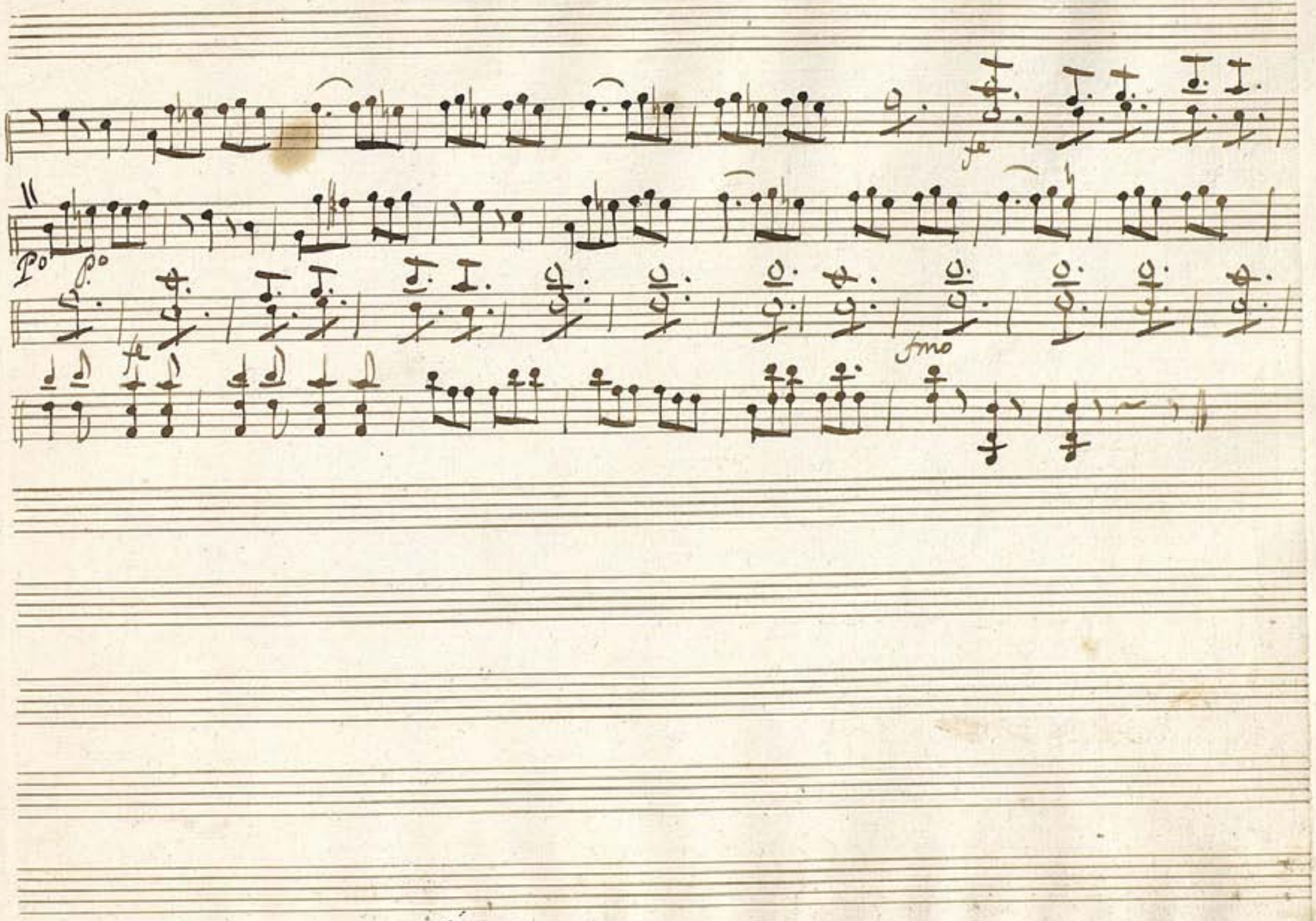

Ayuntamiento de Madrid

Ayuntamiento de Madrid

Mus 170-12

„Violin„ 2º„

Ton.ª a duo.

El Amante Rendido

Ayuntamiento de Madrid

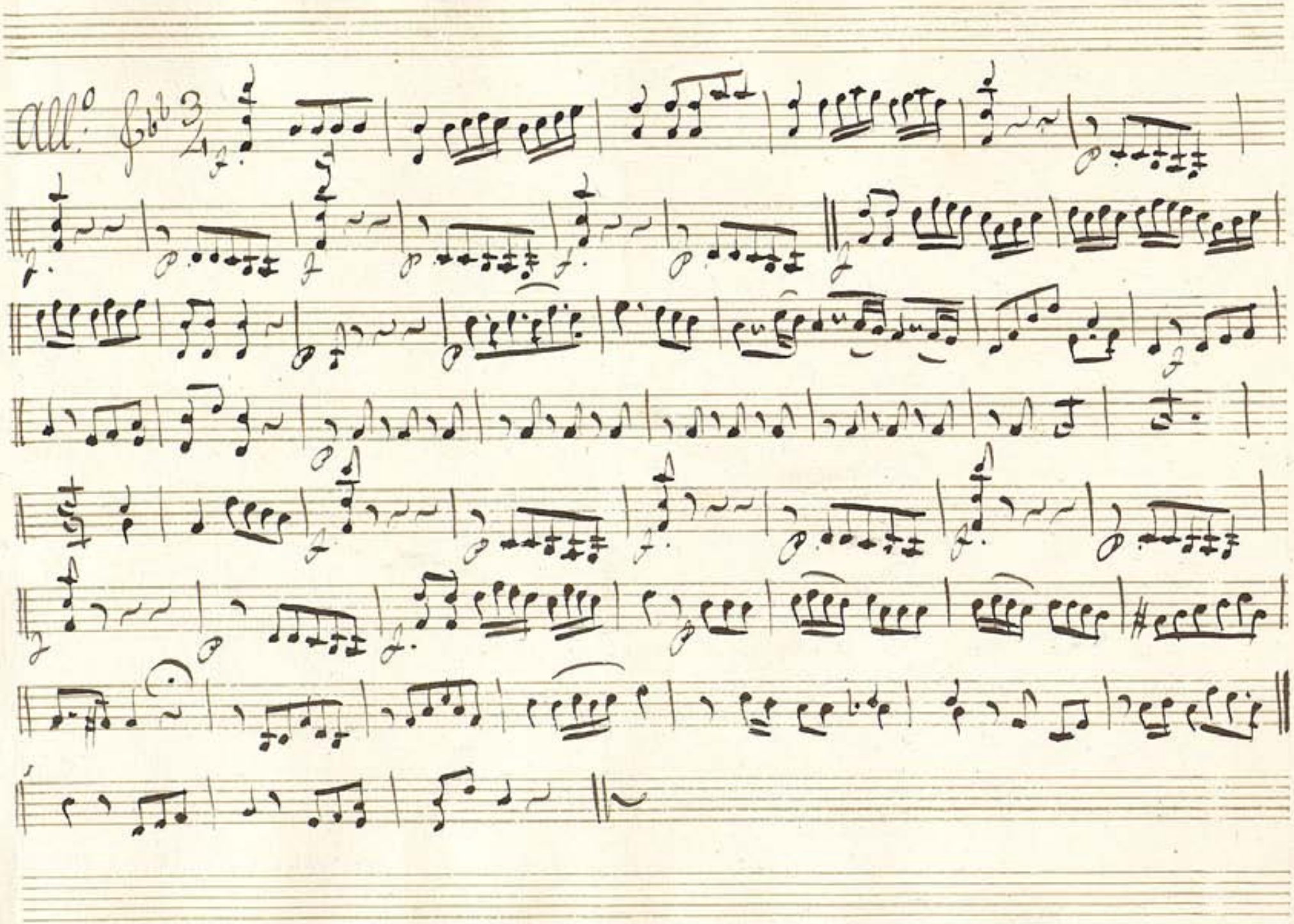

Ayuntamiento de Madrid

All.o

allegro

V. P.

Ayuntamiento de Madrid

Andante

Allegro

Ayuntamiento de Madrid

All.o

Parola -

Ayuntamiento de Madrid

All.o

Parola

Ayuntamiento de Madrid

All.o

Allegro

V.O.

Ayuntamiento de Madrid

Ayuntamiento de Madrid

Mus 170-12

Violin 2º Ton.ª à Duo el Amante Rendido

Parola corta.

Ayuntamiento de Madrid

Allegro.

Allegro.

Ayuntamiento de Madrid

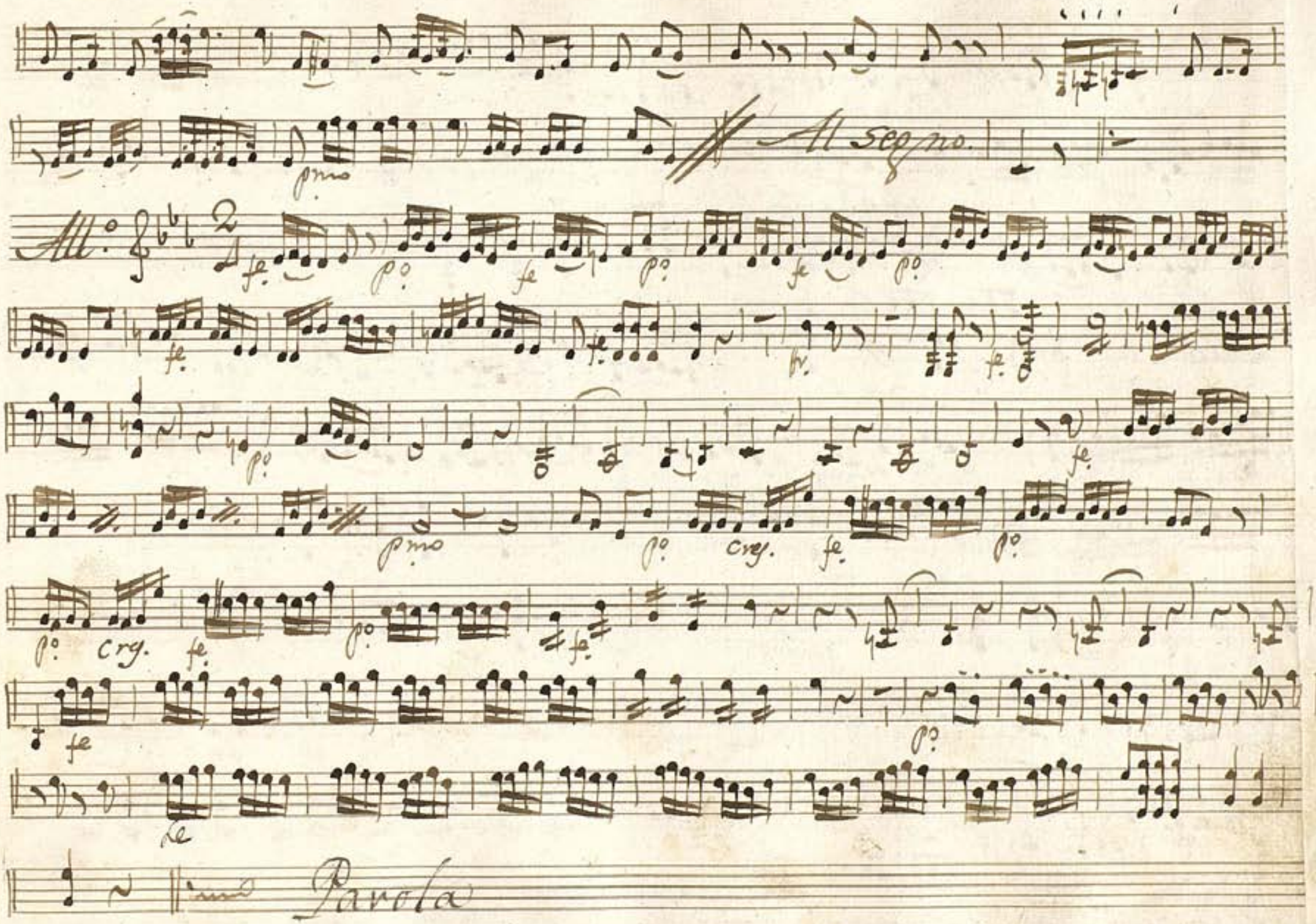

Ayuntamiento de Madrid

(No)

All.o

A la Senal

Parola

Si

All.o

Ayuntamiento de Madrid

No.

Rec.do

All.o

p.o

fe.

All.o

p.o

fe.

fe.

Ayuntamiento de Madrid

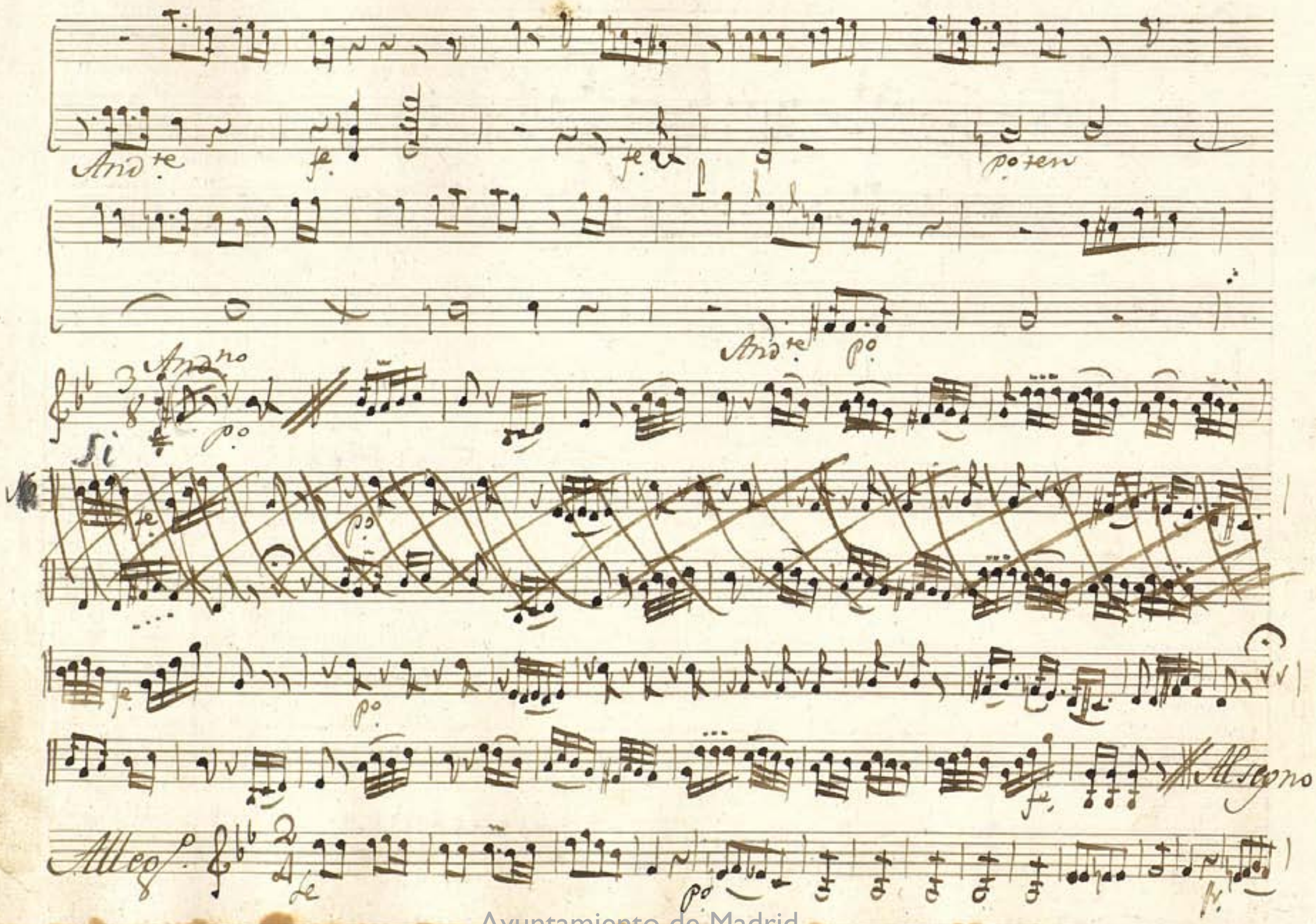

Ayuntamiento de Madrid

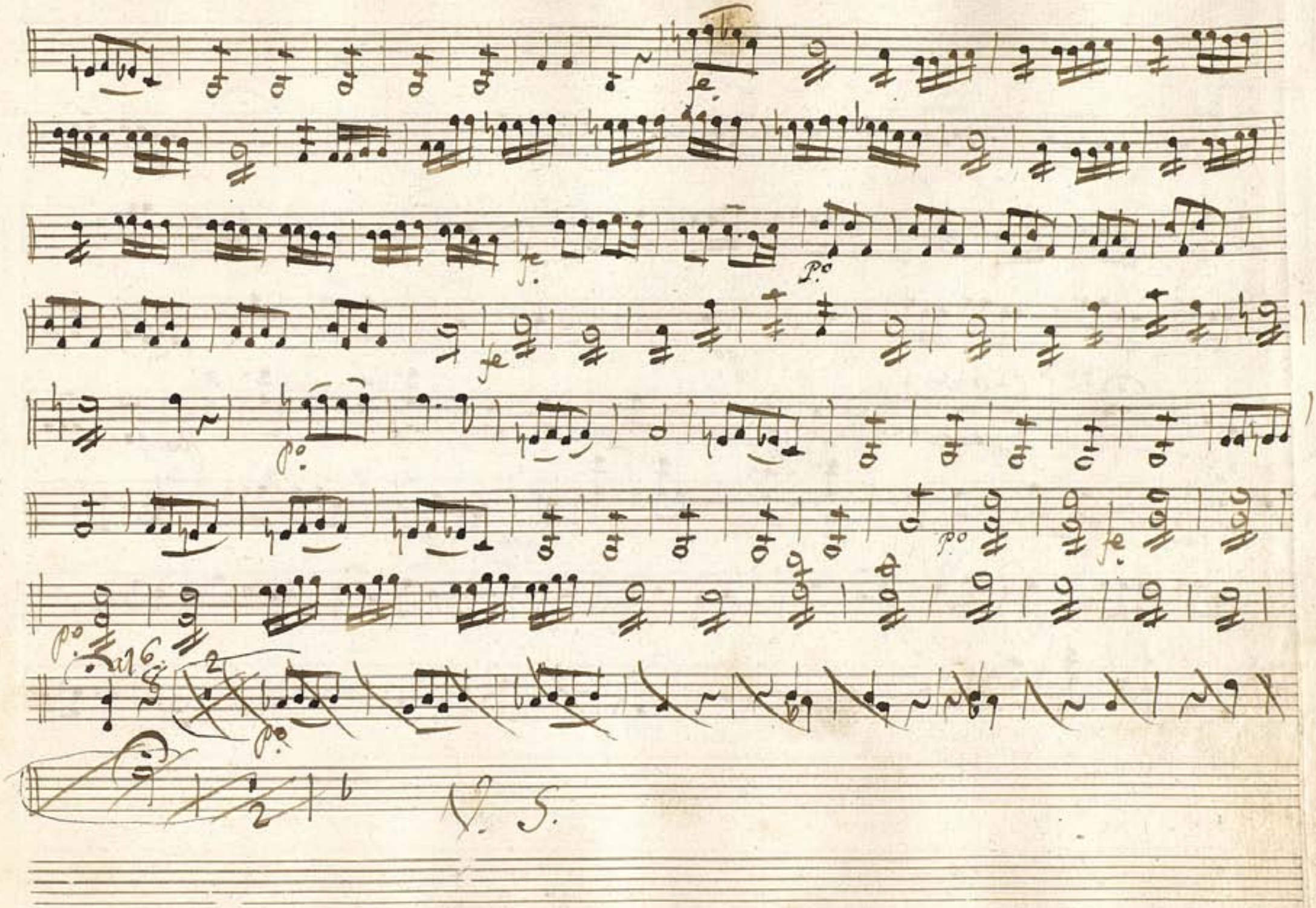

Ayuntamiento de Madrid

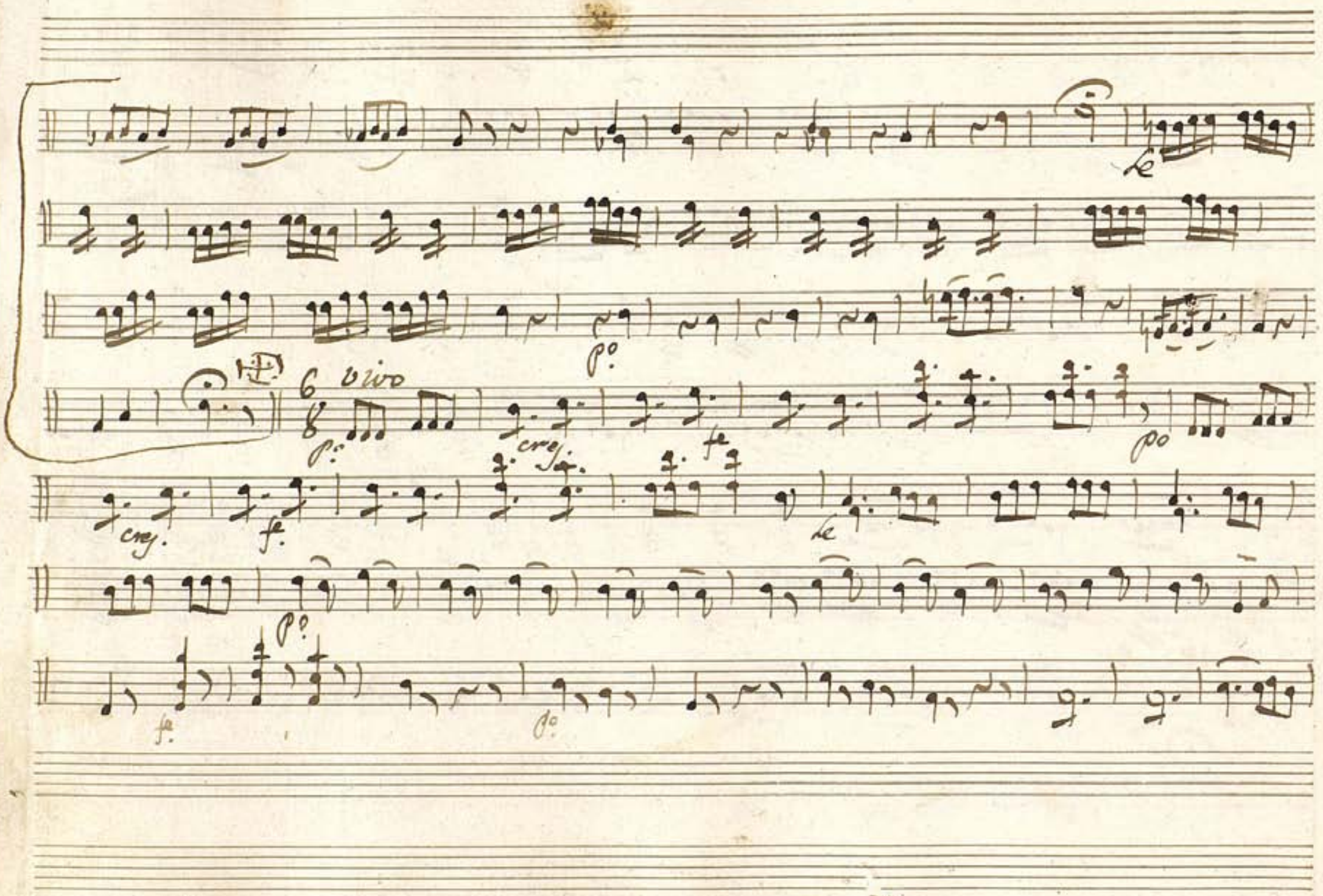

Ayuntamiento de Madrid

fe. po. fe. fuo

Ayuntamiento de Madrid

Ayuntamiento de Madrid

Violin

Mus 170-12

Ton.a a Duo. el Amante Rendido

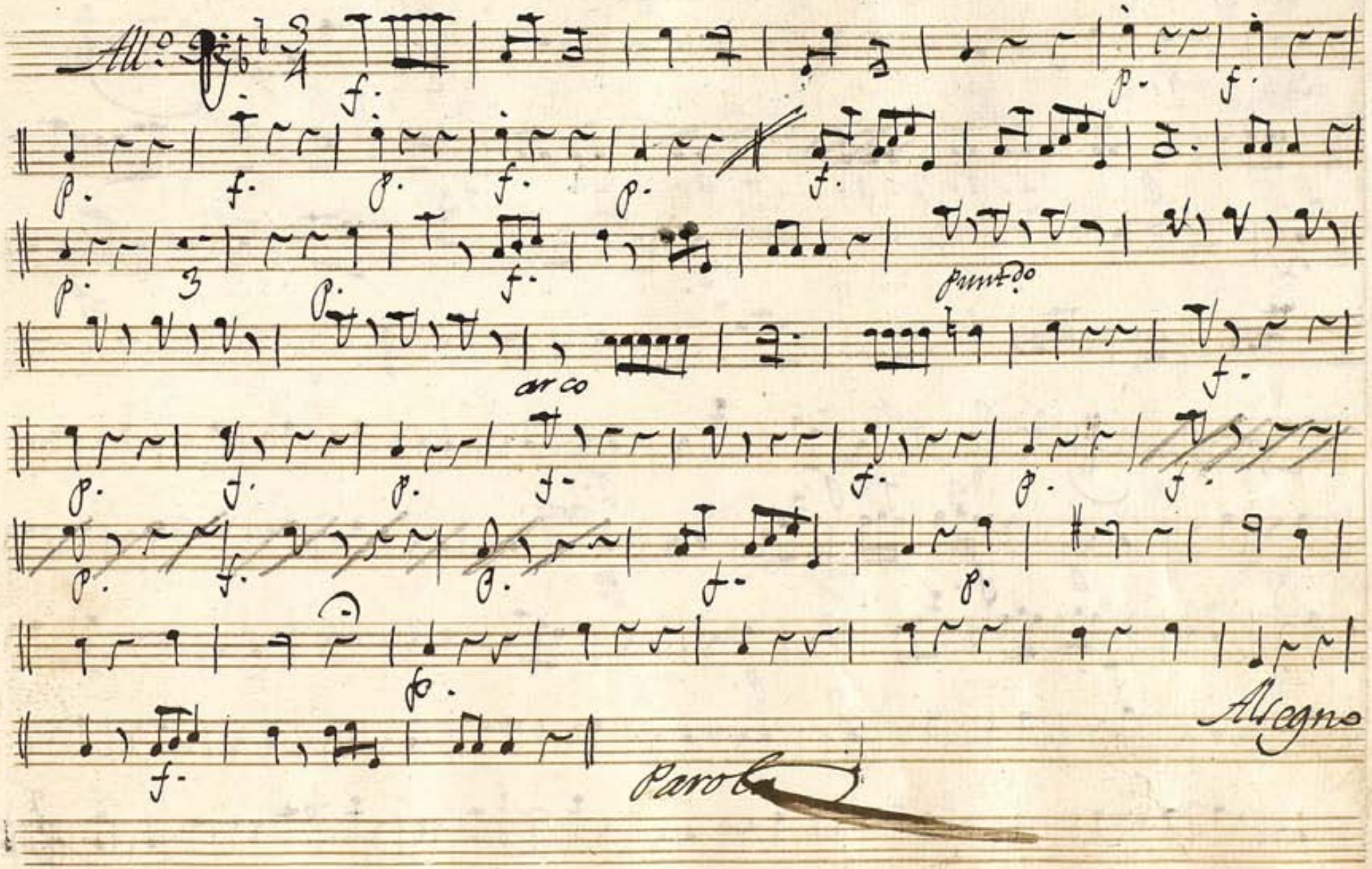

Ayuntamiento de Madrid

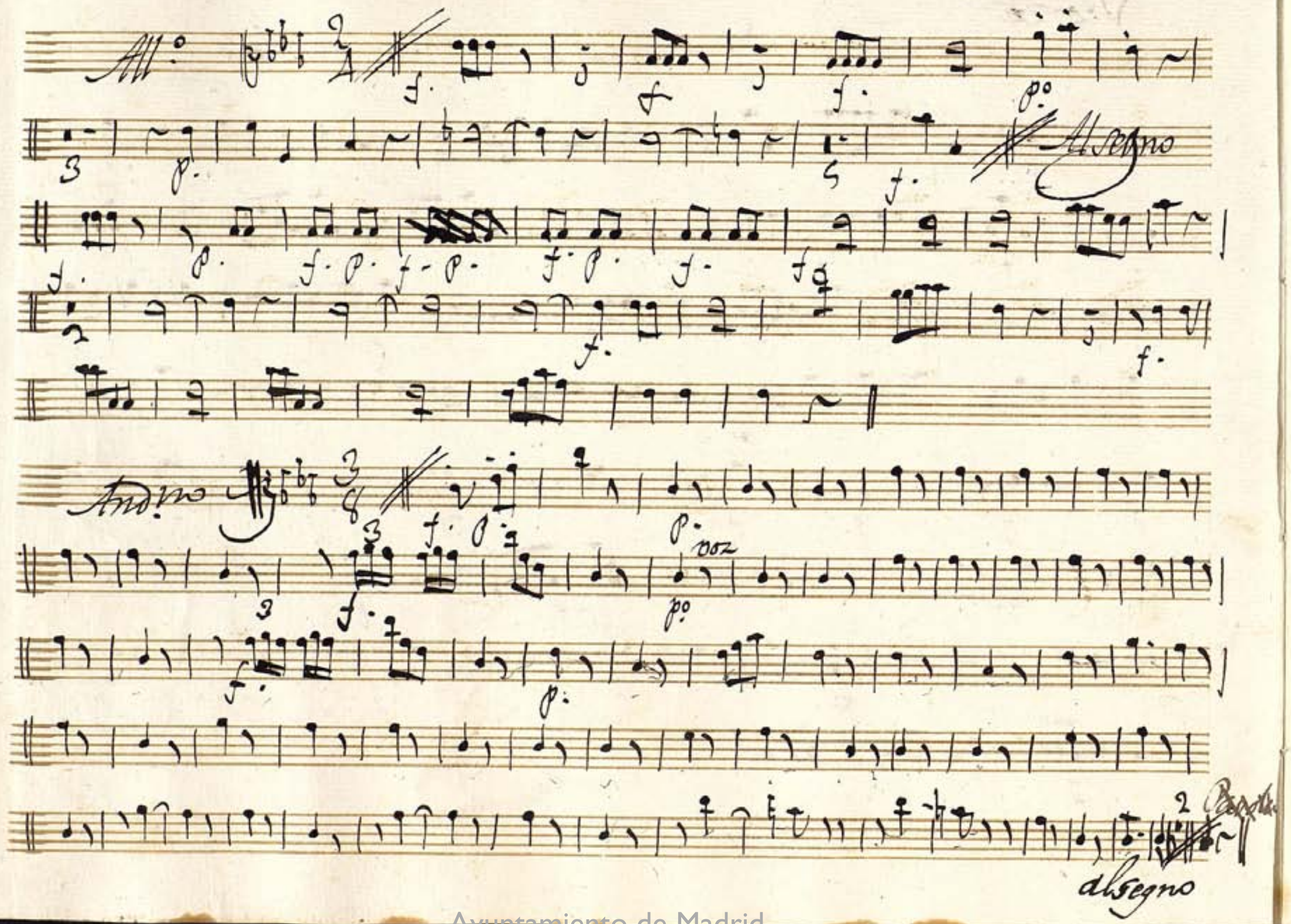

Ayuntamiento de Madrid

Ayuntamiento de Madrid

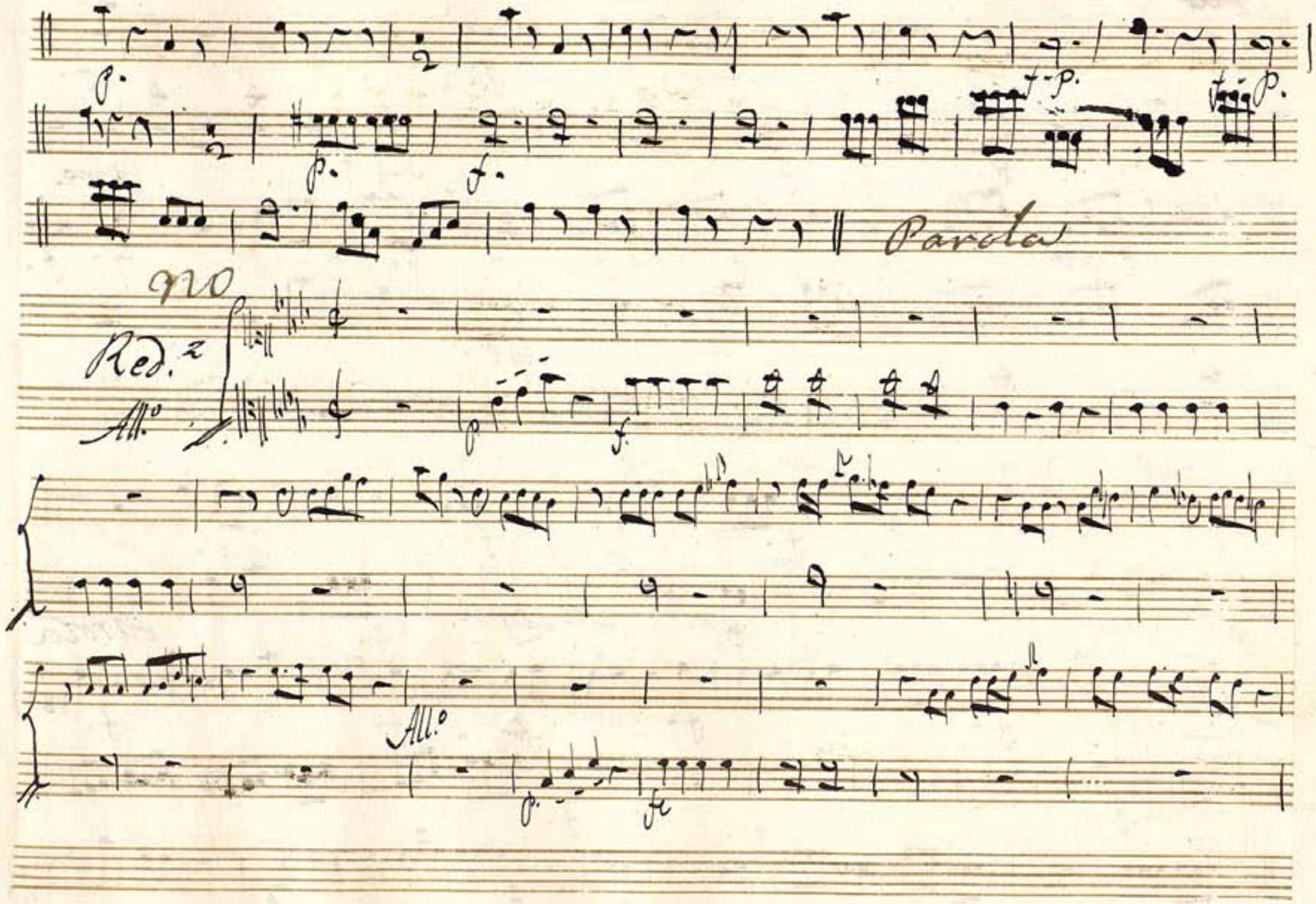

Ayuntamiento de Madrid

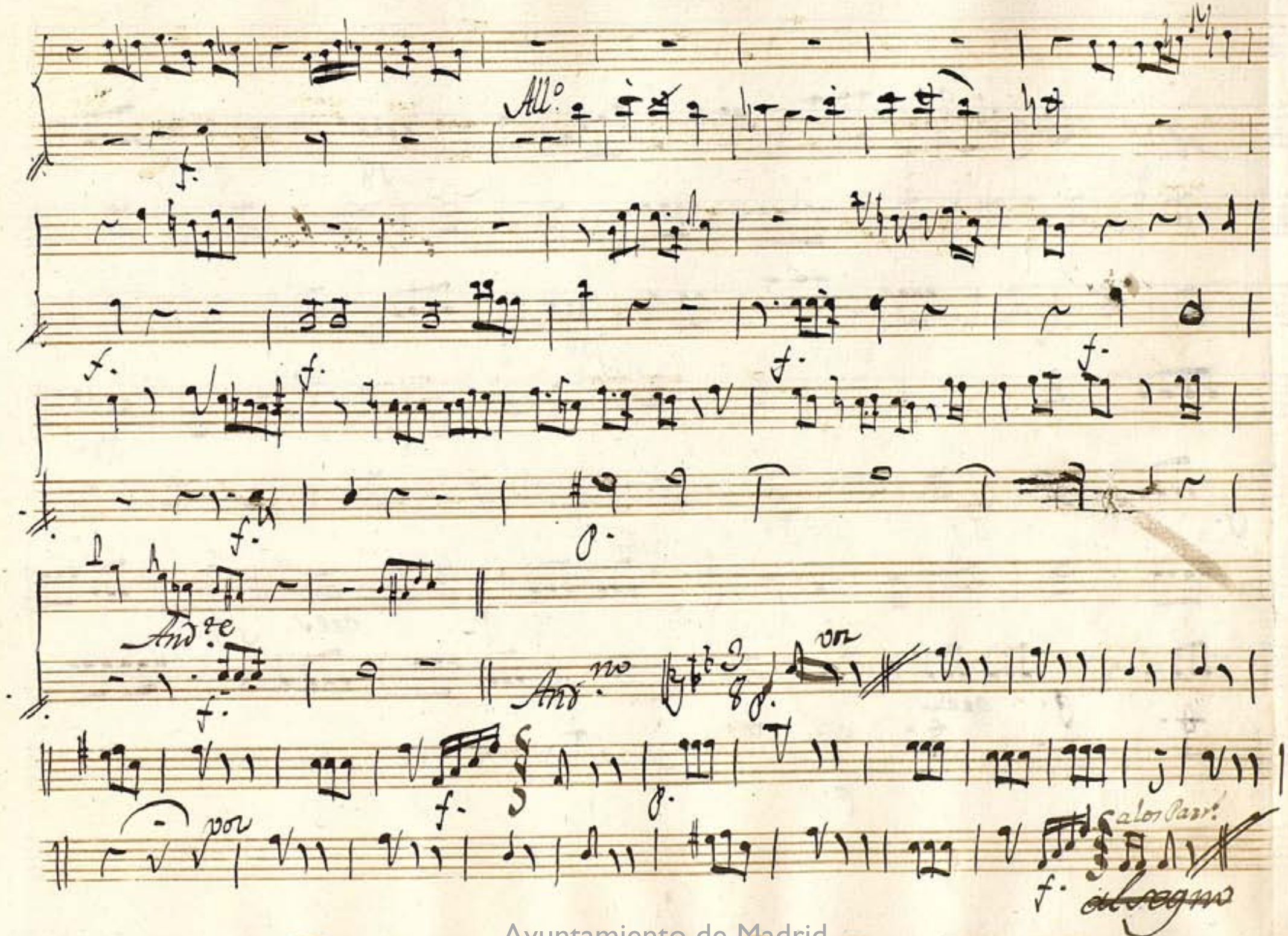

Ayuntamiento de Madrid

All.o

f.

18

f.

30

f.

p.

17.

p.

f.

p.

vibo

f.

p.

cres.

f.

p.

cres

f.

p.

3

Ayuntamiento de Madrid

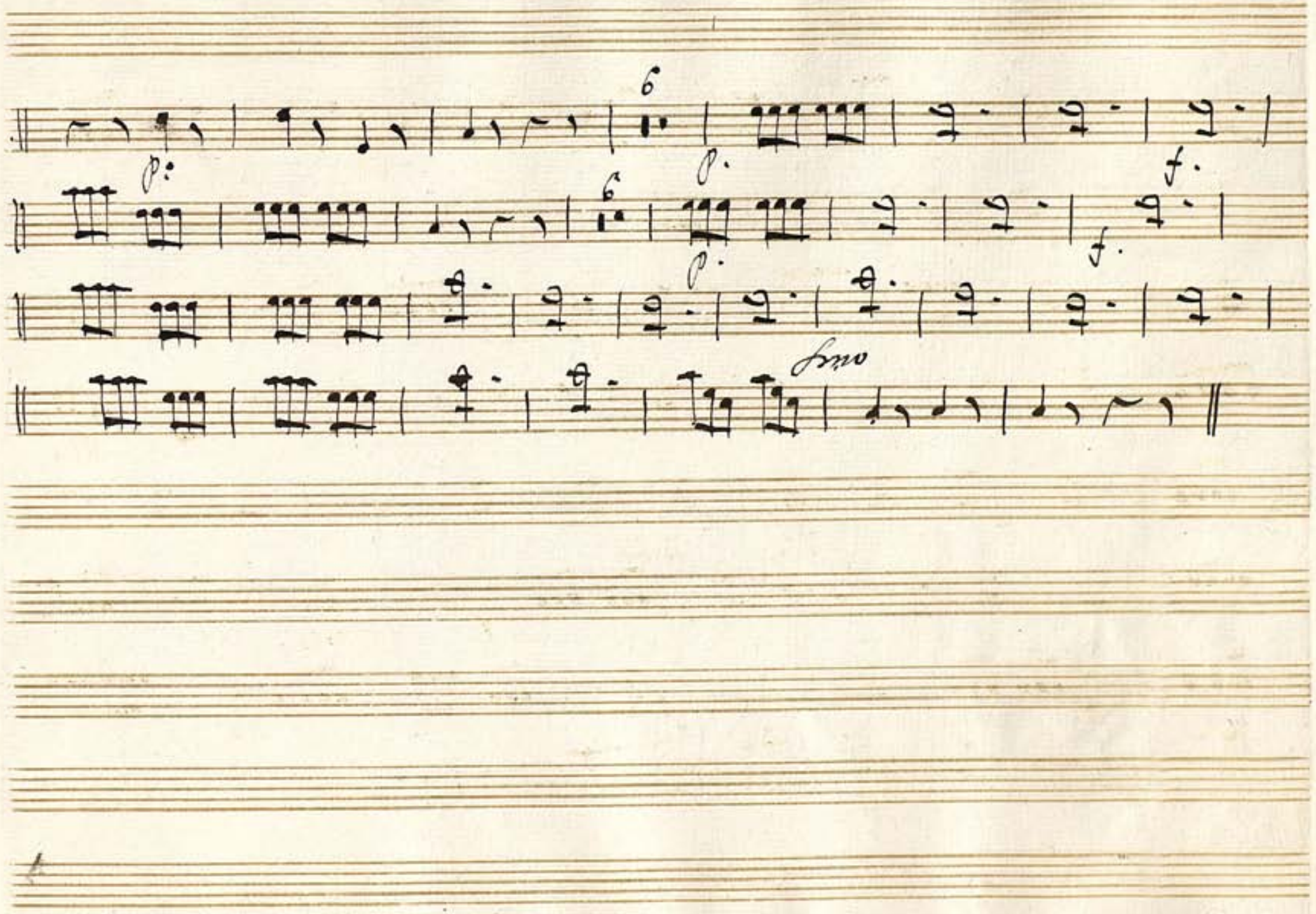

Ayuntamiento de Madrid

Ayuntamiento de Madrid

Mus 170-12

Oboe 1.º Ton.ª a Duo el Amante Rendido

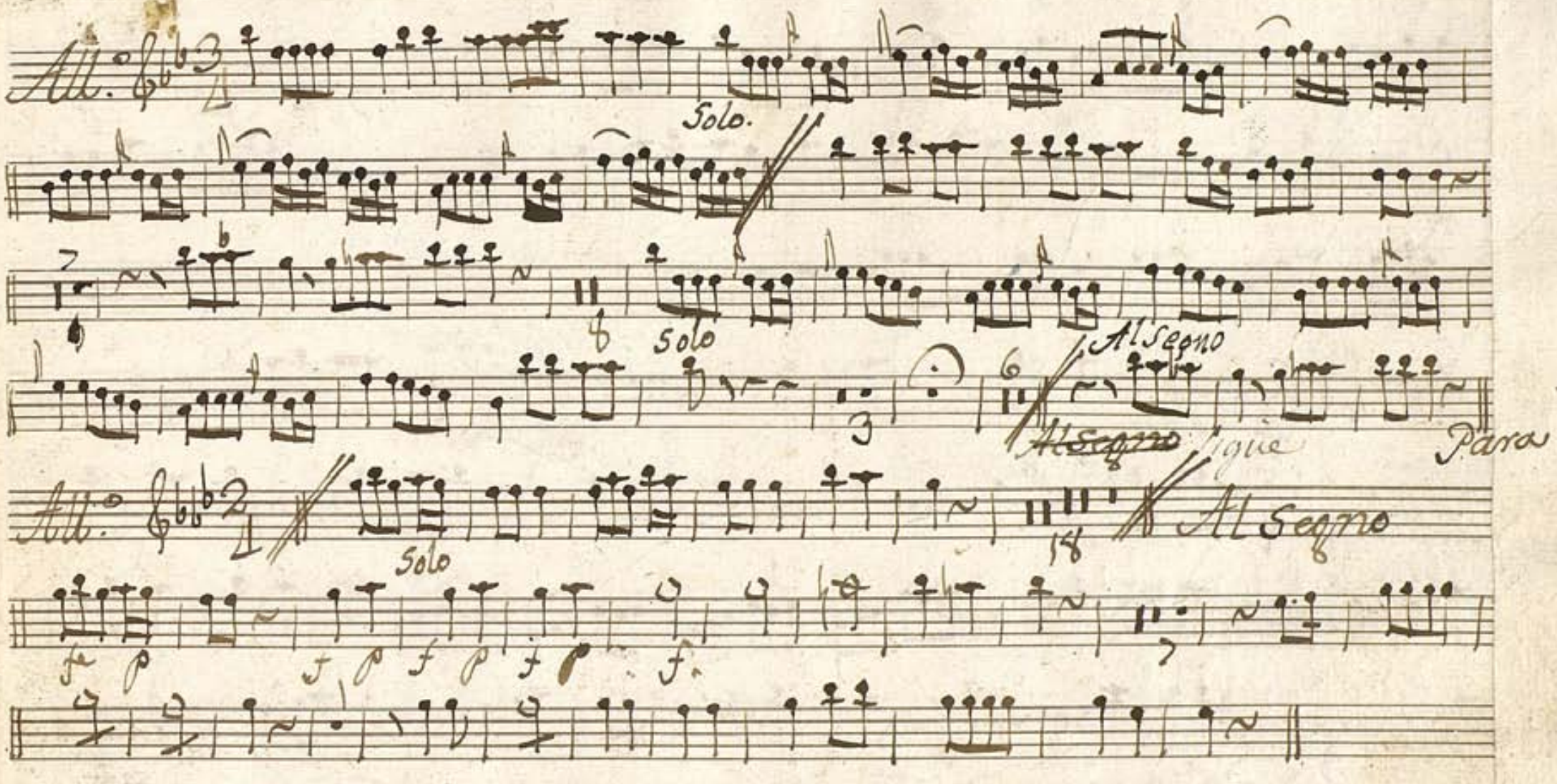

Tace 3/8.

Ayuntamiento de Madrid

All.o

fe fe

12

3 p fe p

fe 5 7

Parola

No

All.to

Al Segno.

18

Parola

Si

All.o

3 fe 2 10 1 4 fe

No

All.o

Parola

Ayuntamiento de Madrid

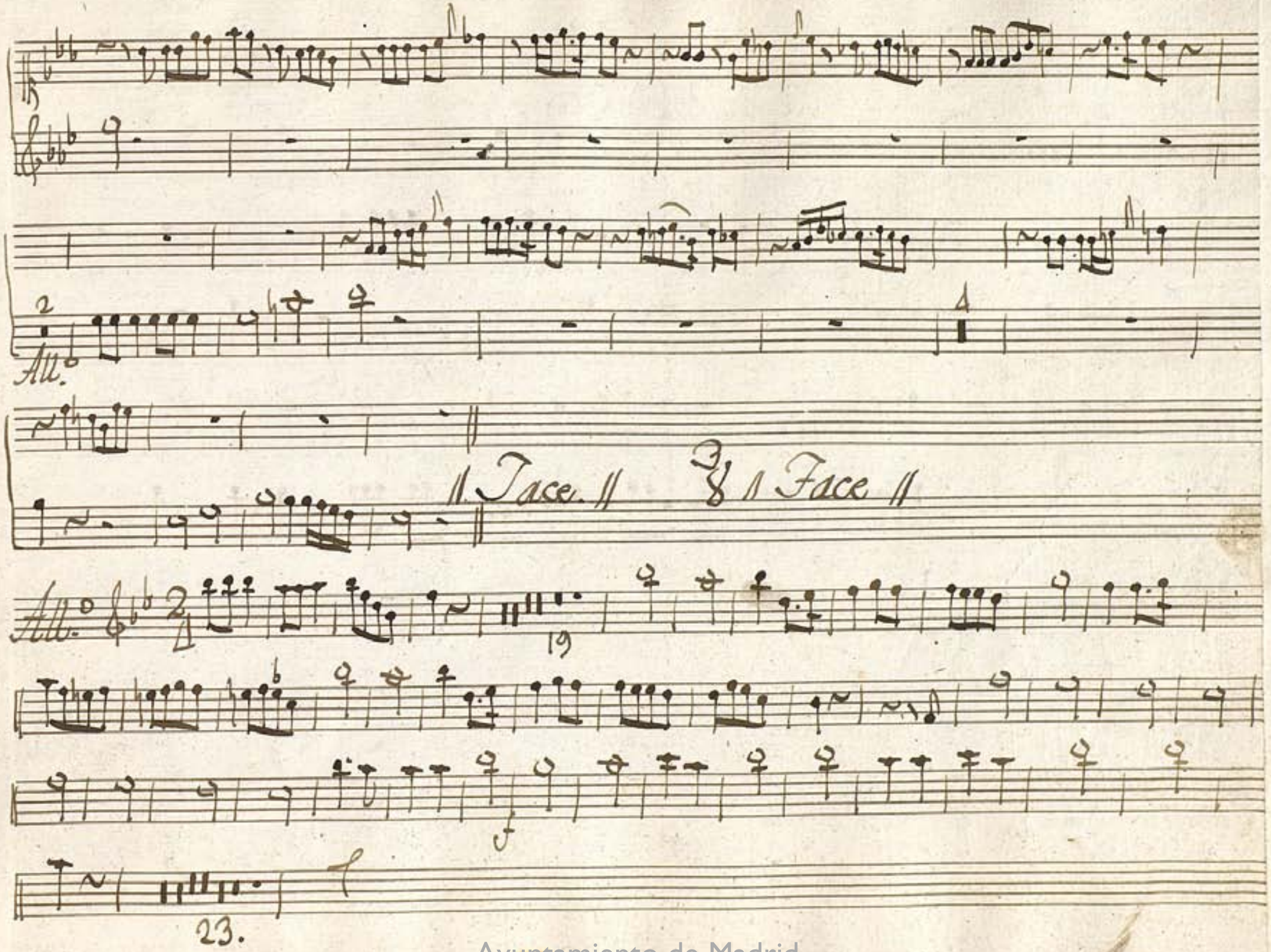

Ayuntamiento de Madrid

al 6

no

no

Uno

Ayuntamiento de Madrid

Mus 170-12

Obe 2.° Ton.a a Duo el Amante Rendido

All.o

Solo

fz

Solo

Al segno.

Al Segno

Para

All.o

Solo

Al Segno

f p f p f p f

:|: Face :|:

Ayuntamiento de Madrid

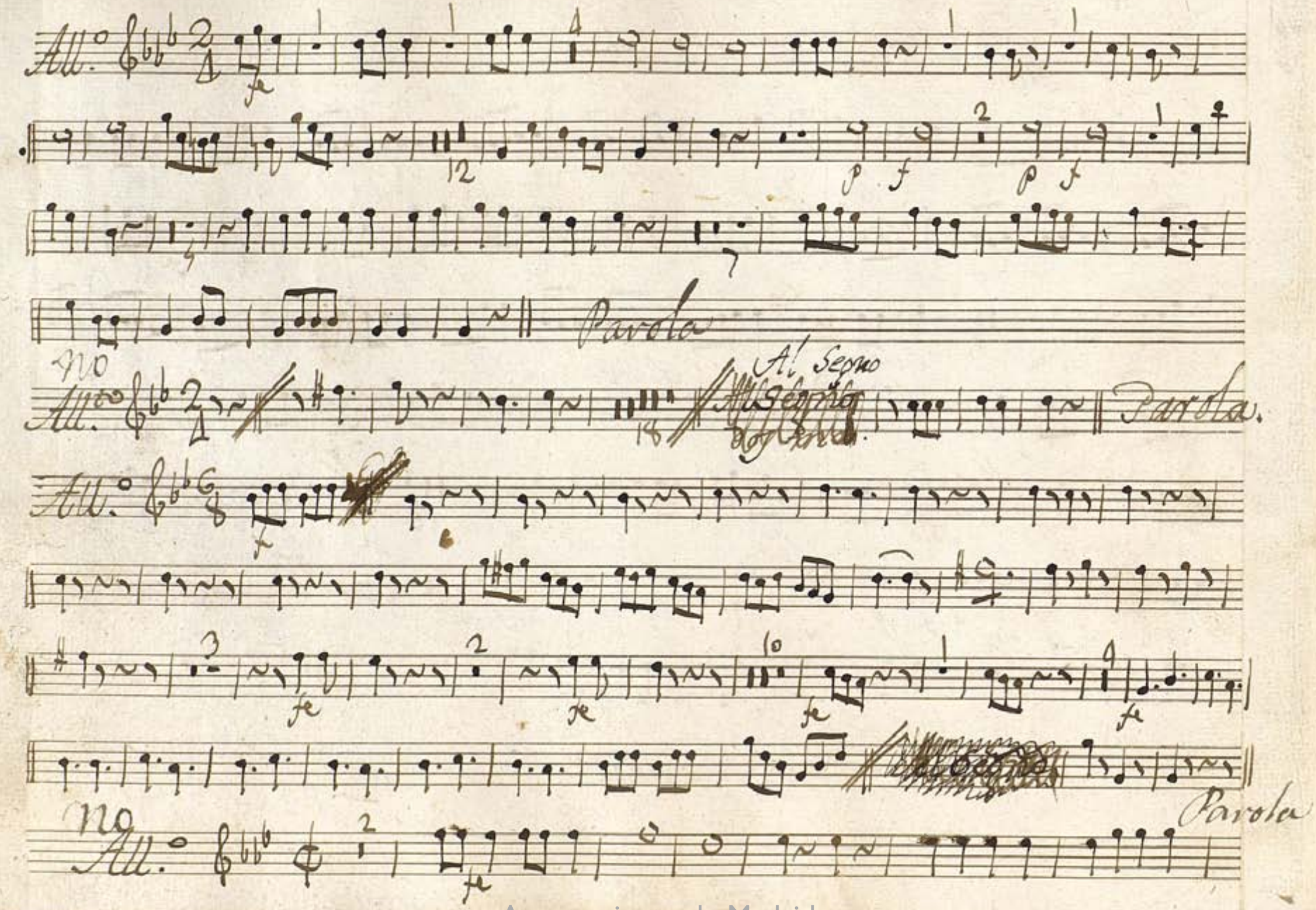

Ayuntamiento de Madrid

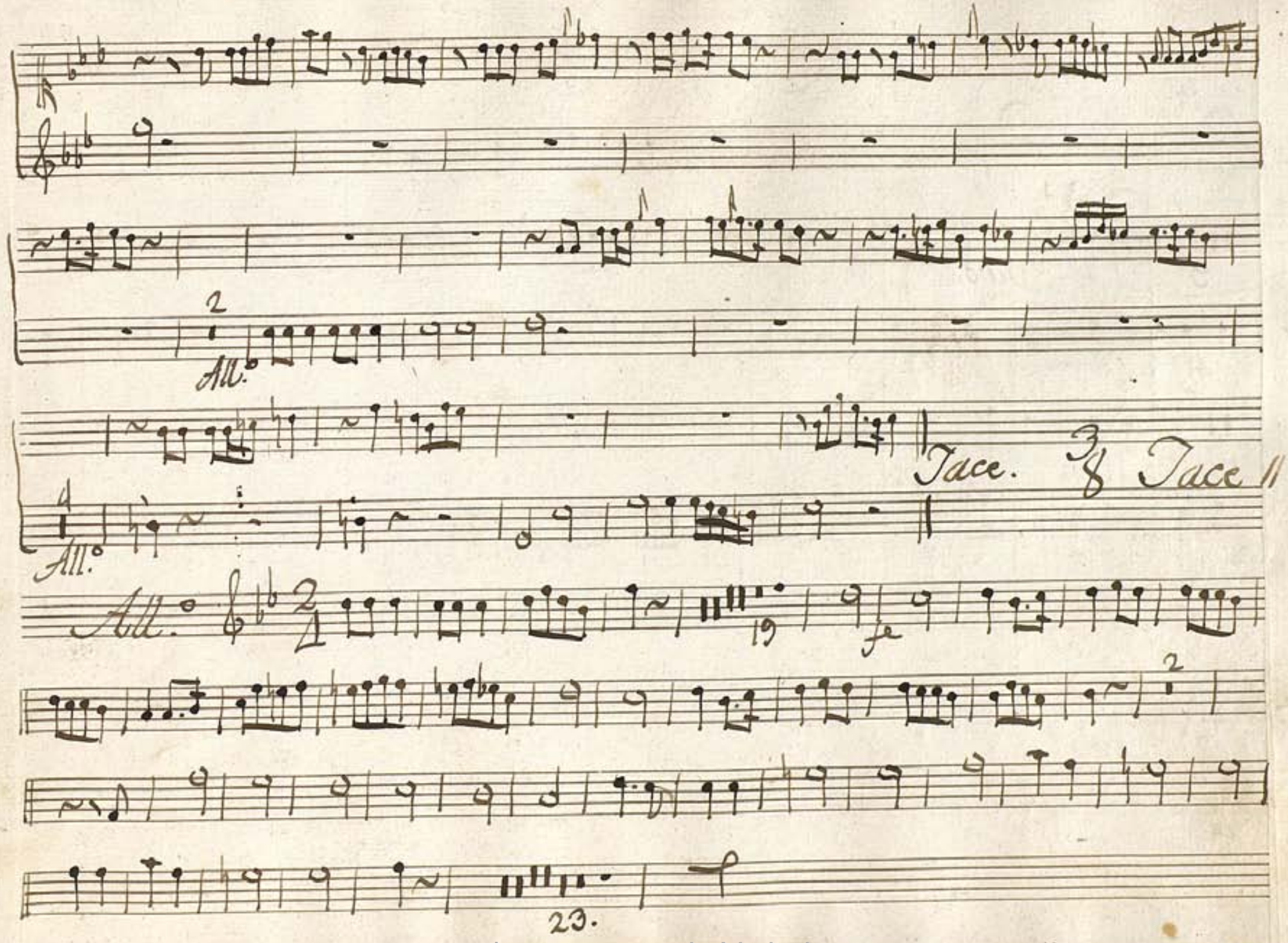

Ayuntamiento de Madrid

al 6

no

no

no

Vivo.

Ayuntamiento de Madrid

Mus 170-12

Clarinete 1º Ton.ª a Duo el Amante Rendido.

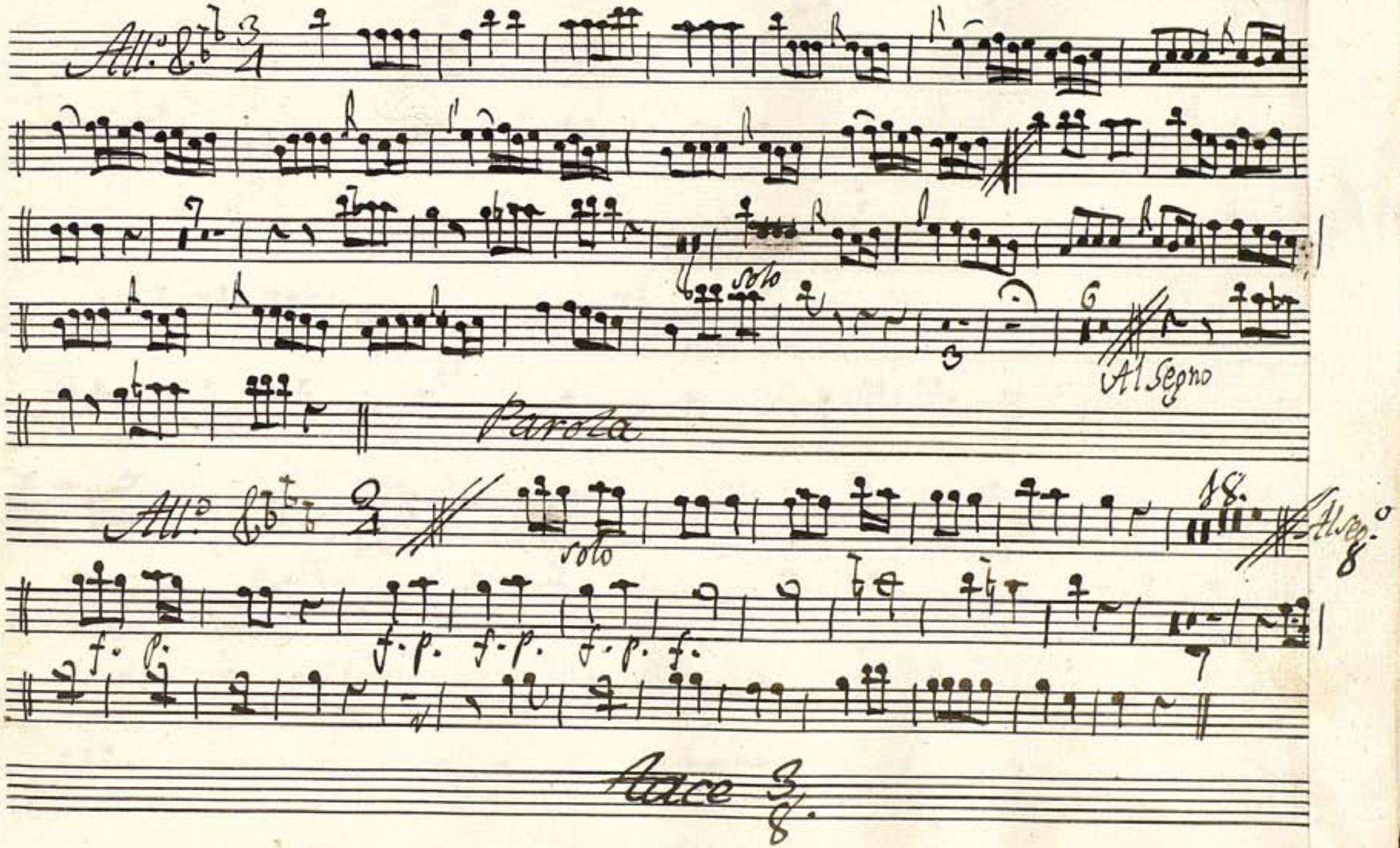

Tace 3/8.

Ayuntamiento de Madrid

All.o

All.o

All.o

Ayuntamiento de Madrid

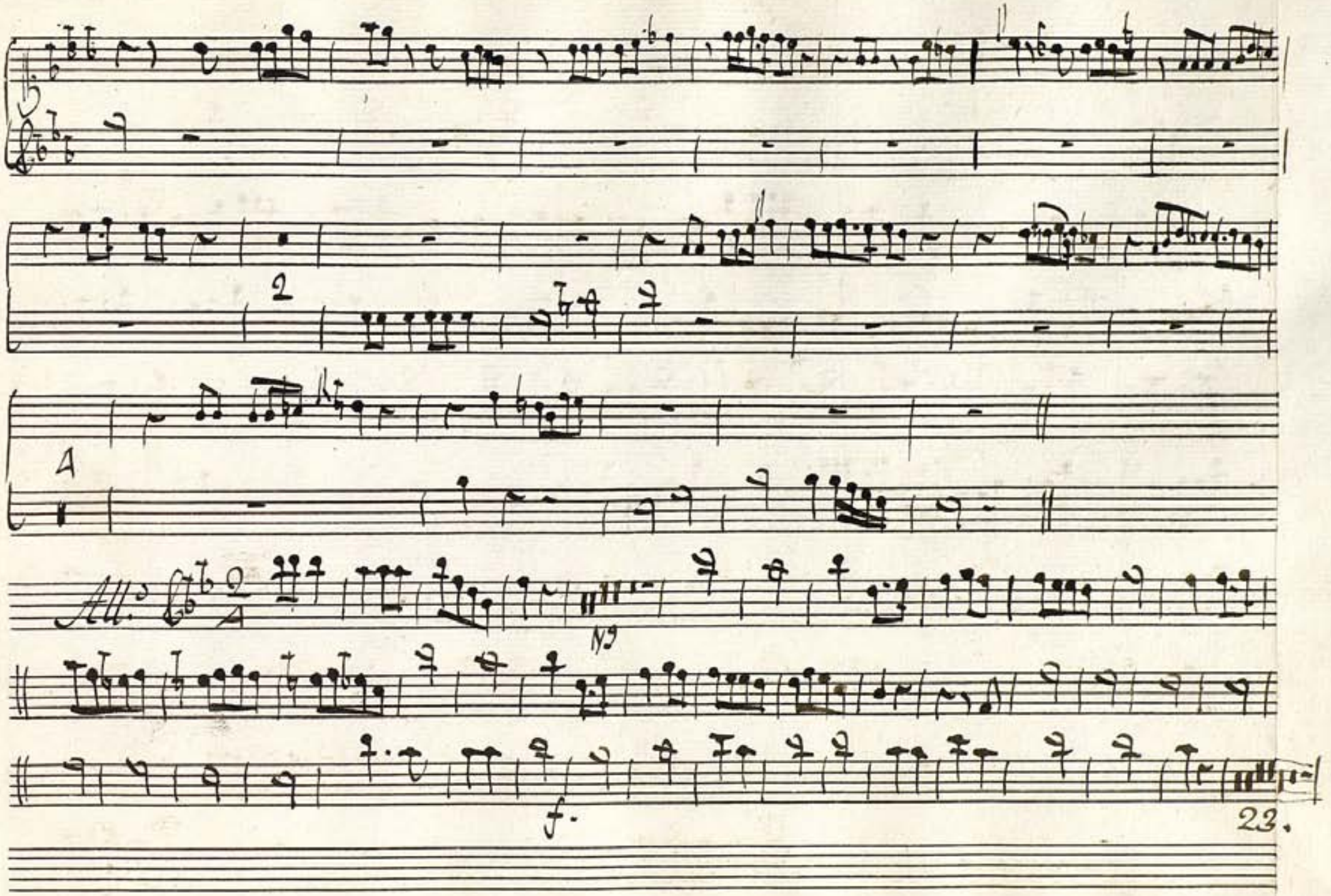

Ayuntamiento de Madrid

Ayuntamiento de Madrid

Mus 170-12

Trompa 1.ª Ton.ª a duo el Amante Rendido

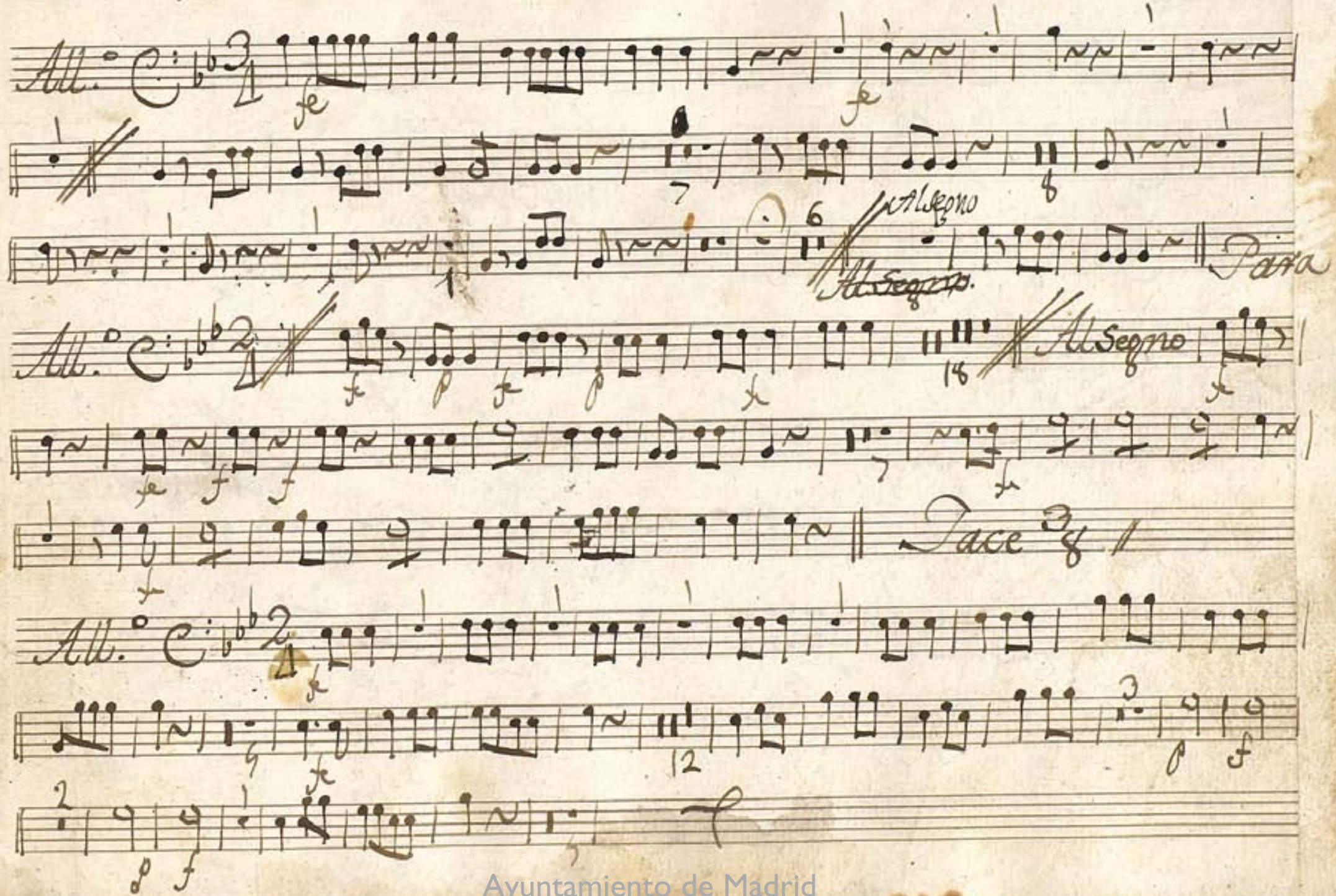

Ayuntamiento de Madrid

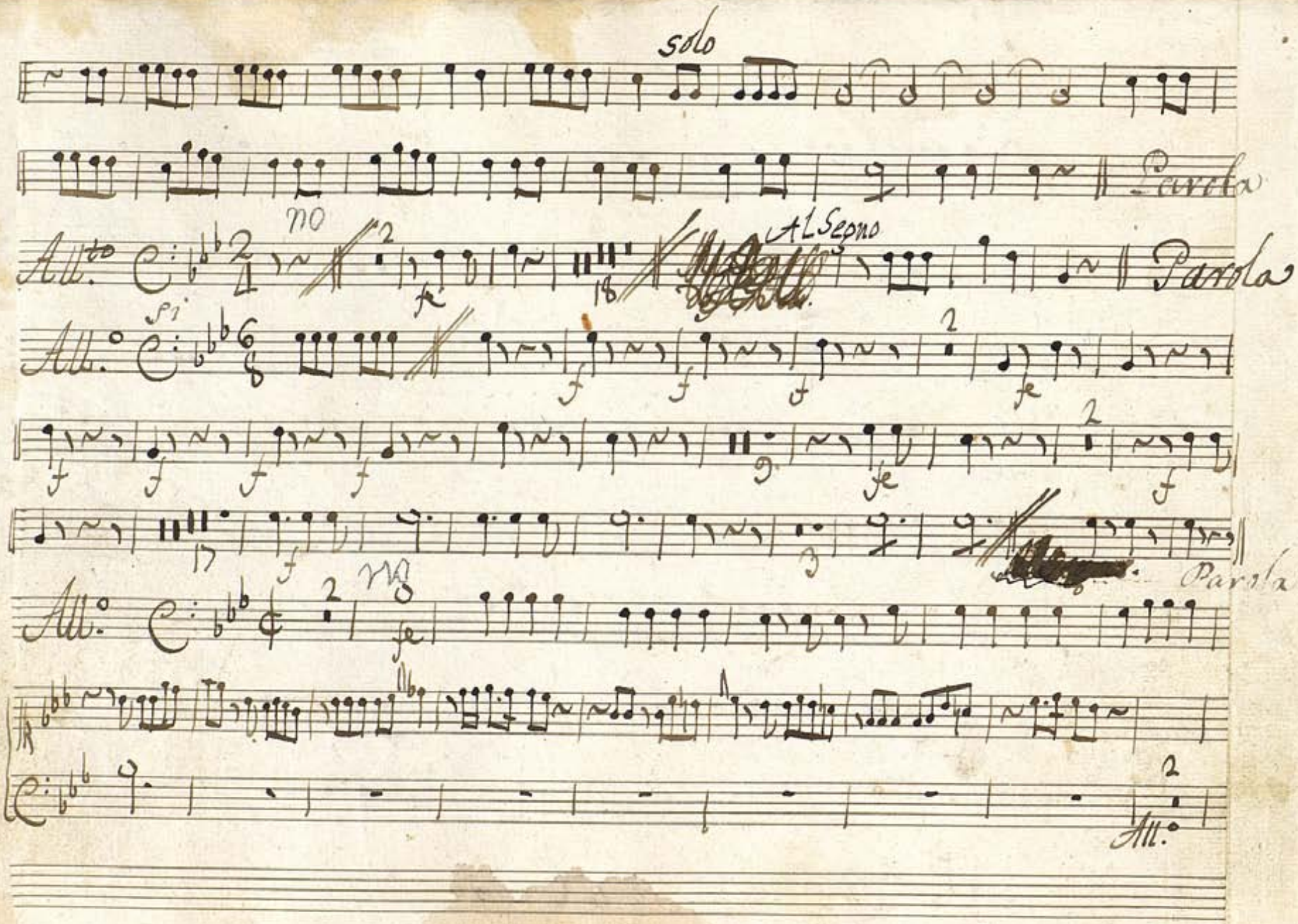

Ayuntamiento de Madrid

Tace II Tace 3/8.

All.

All.

fe

fe

fe

fe

fe

fe

al 6 no

Solo

Solo

no

Vivo

f

f

f

Ayuntamiento de Madrid

Ayuntamiento de Madrid

Mus 170-12

Tromba 2.da Con.a a Duo el Amante Rendido

All.o

Al Segno

Al Segno

Para

All.o

Al Segno

Tace.

All.o

Solo

Parola

Ayuntamiento de Madrid

no

All.to

Al Segno

Parola

All.o

Parola

no

All.o

All.o

Tace

3/8. Tace.

Ayuntamiento de Madrid

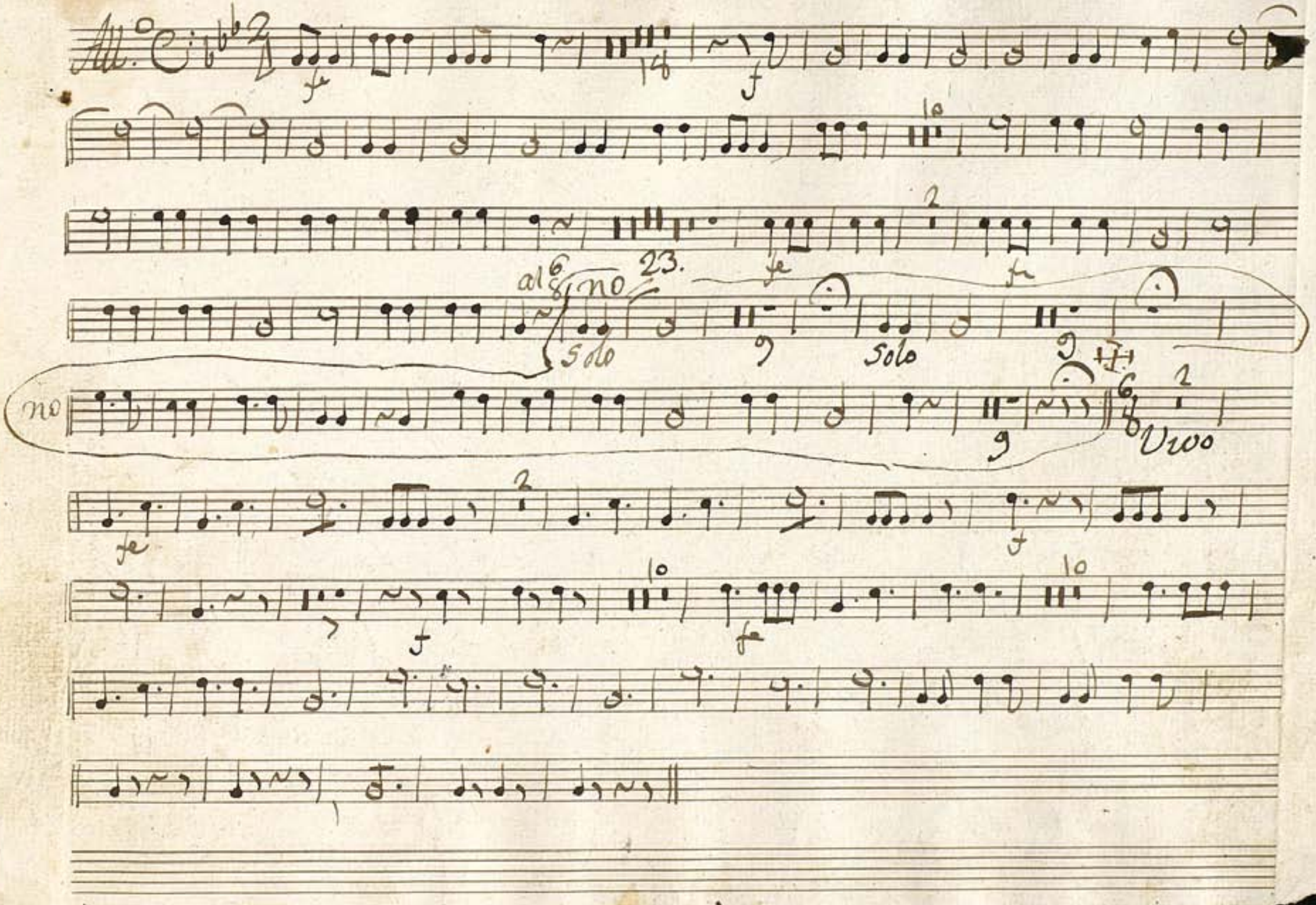

Ayuntamiento de Madrid

Ayuntamiento de Madrid

Mus 170-12

Bajo

Tonadilla à Duo; el Amante Vendido;

Allegro

Al Segno

no se repite

Parola

Ayuntamiento de Madrid

Ayuntamiento de Madrid

Ayuntamiento de Madrid

Ayuntamiento de Madrid

Ayuntamiento de Madrid

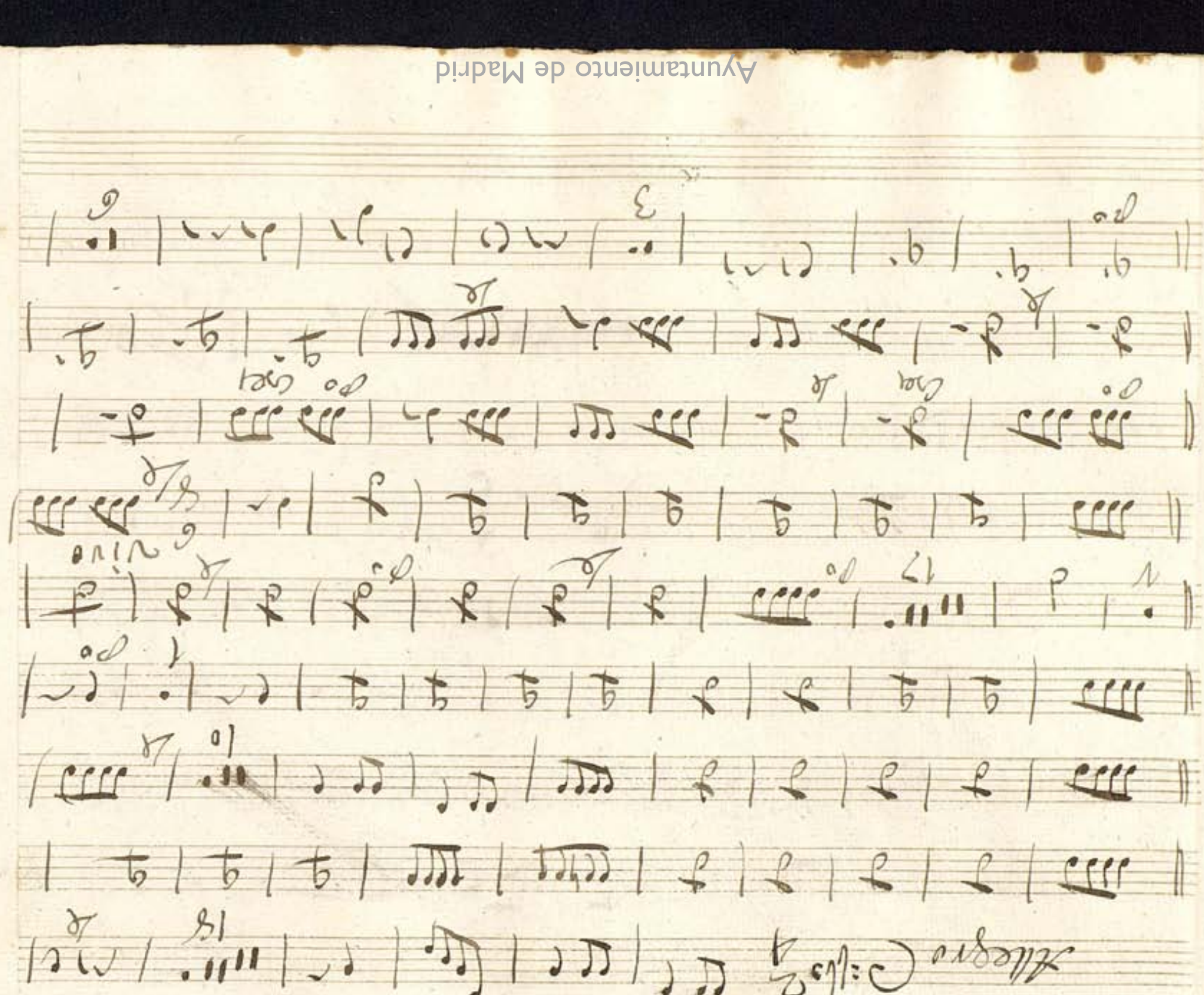

Ayuntamiento de Madrid

Ayuntamiento de Madrid

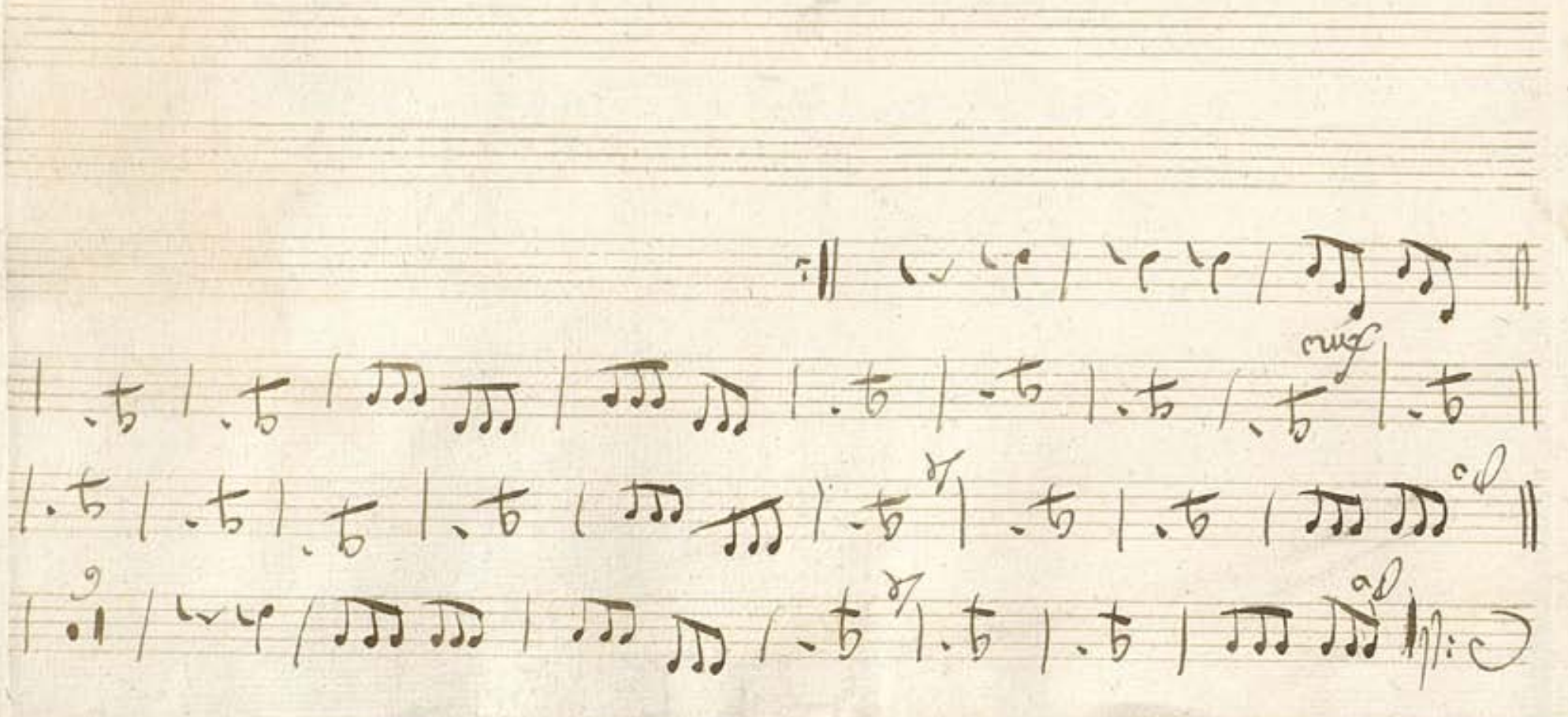

Ayuntamiento de Madrid

Contravajo:

Tonadillas à Duo; el Amante Vendido;

Gaud.º
Mus 170-12

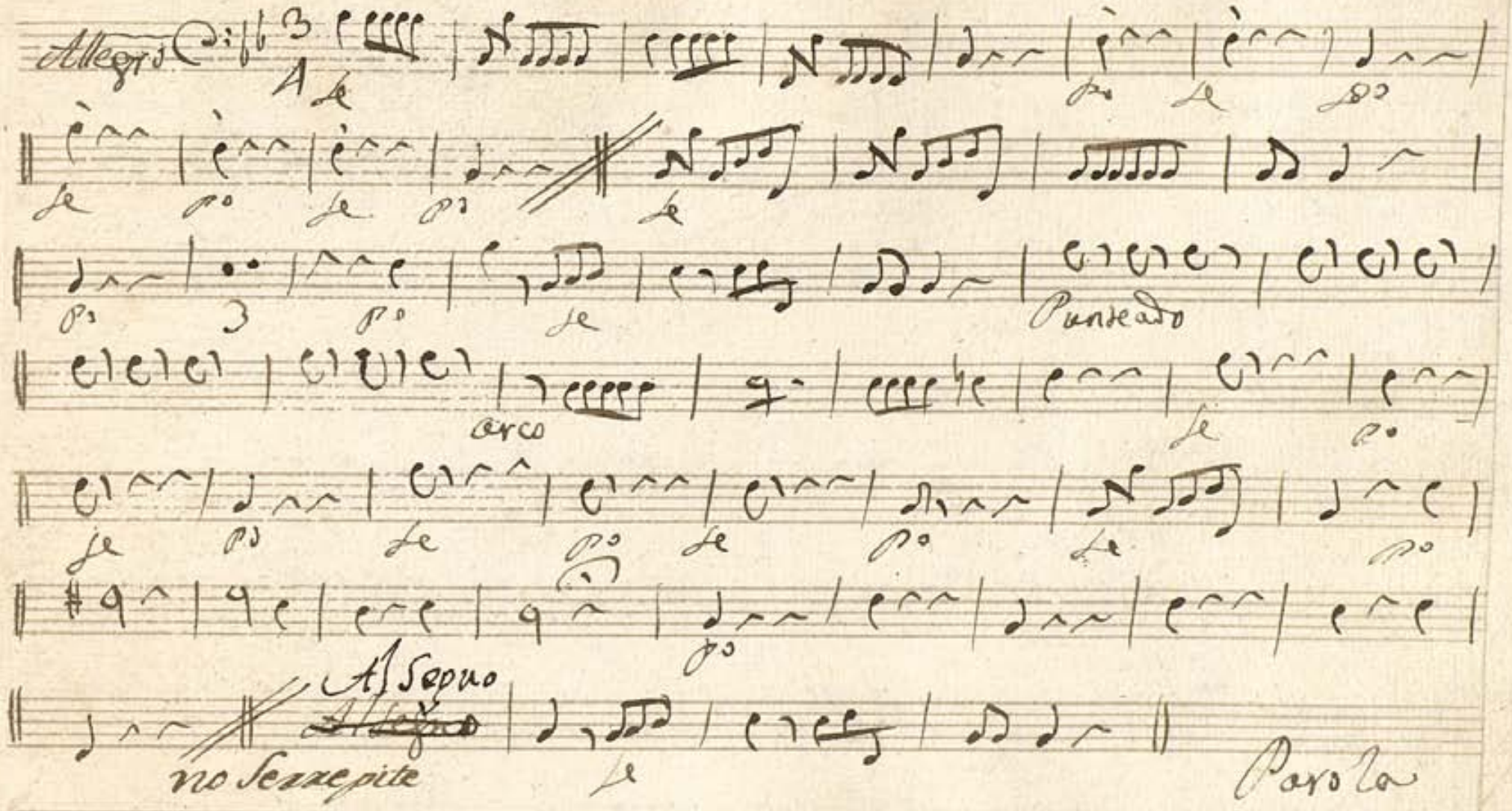

Ayuntamiento de Madrid

Ayuntamiento de Madrid

Ayuntamiento de Madrid

Parola

no. Recit.

Allegro

Le

Violon

Ayuntamiento de Madrid

Ayuntamiento de Madrid

Ayuntamiento de Madrid

Ayuntamiento de Madrid

Ayuntamiento de Madrid