A

186-8

Mus 186-8

+

Tonadilla à 4.º

El Page Petimetre L.º 16. n.º 14

Tia, y dos Sobrinas;

Del S.r Esteve;

1786

Theº de Pascua; de Spi.tu Santo;

{ La Paca Perez, la torres, gar.do y Romero

Ayuntamiento de Madrid

1200041118

Punto bajo 2.

Allegretto

Ayuntamiento de Madrid

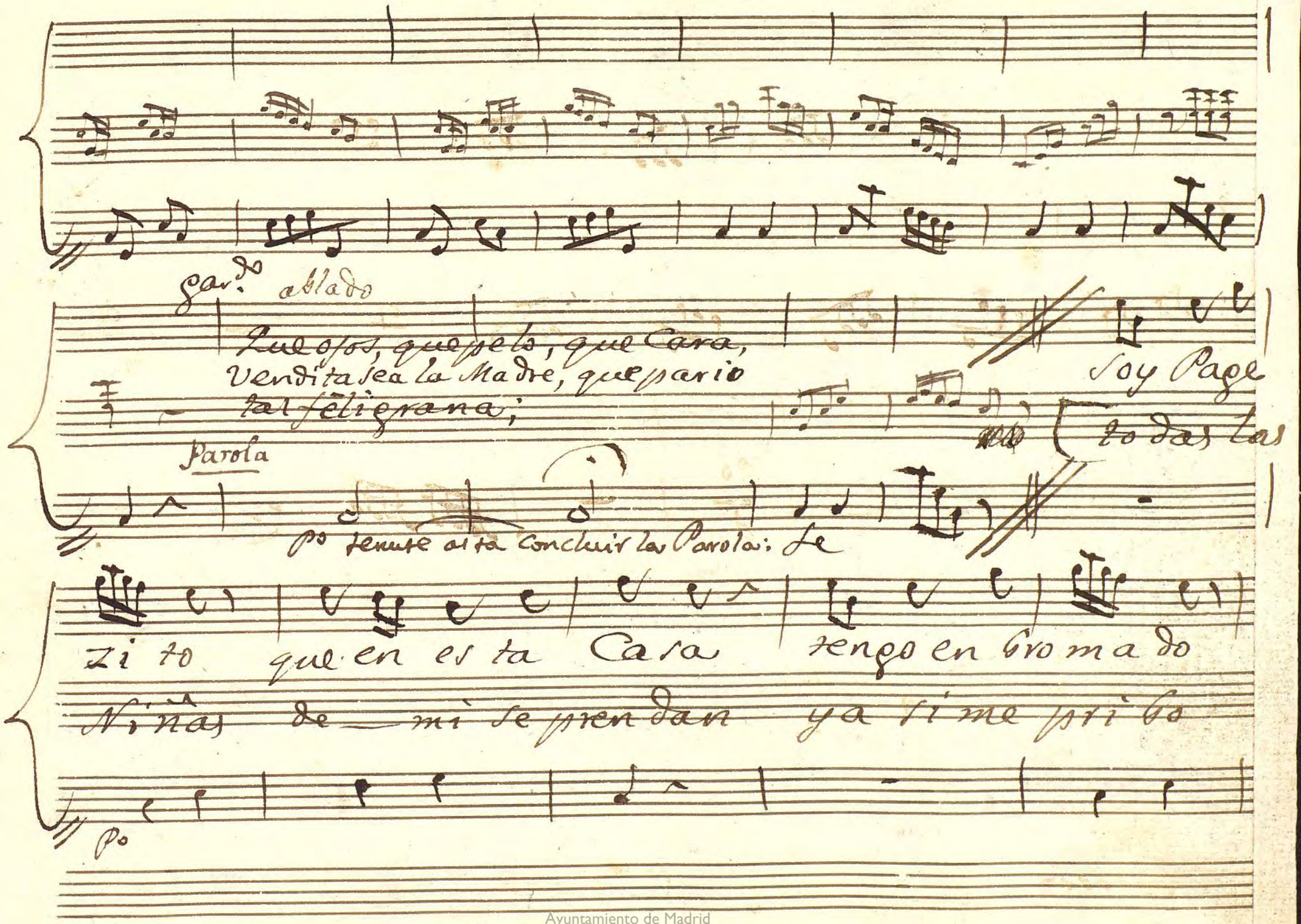

Ayuntamiento de Madrid

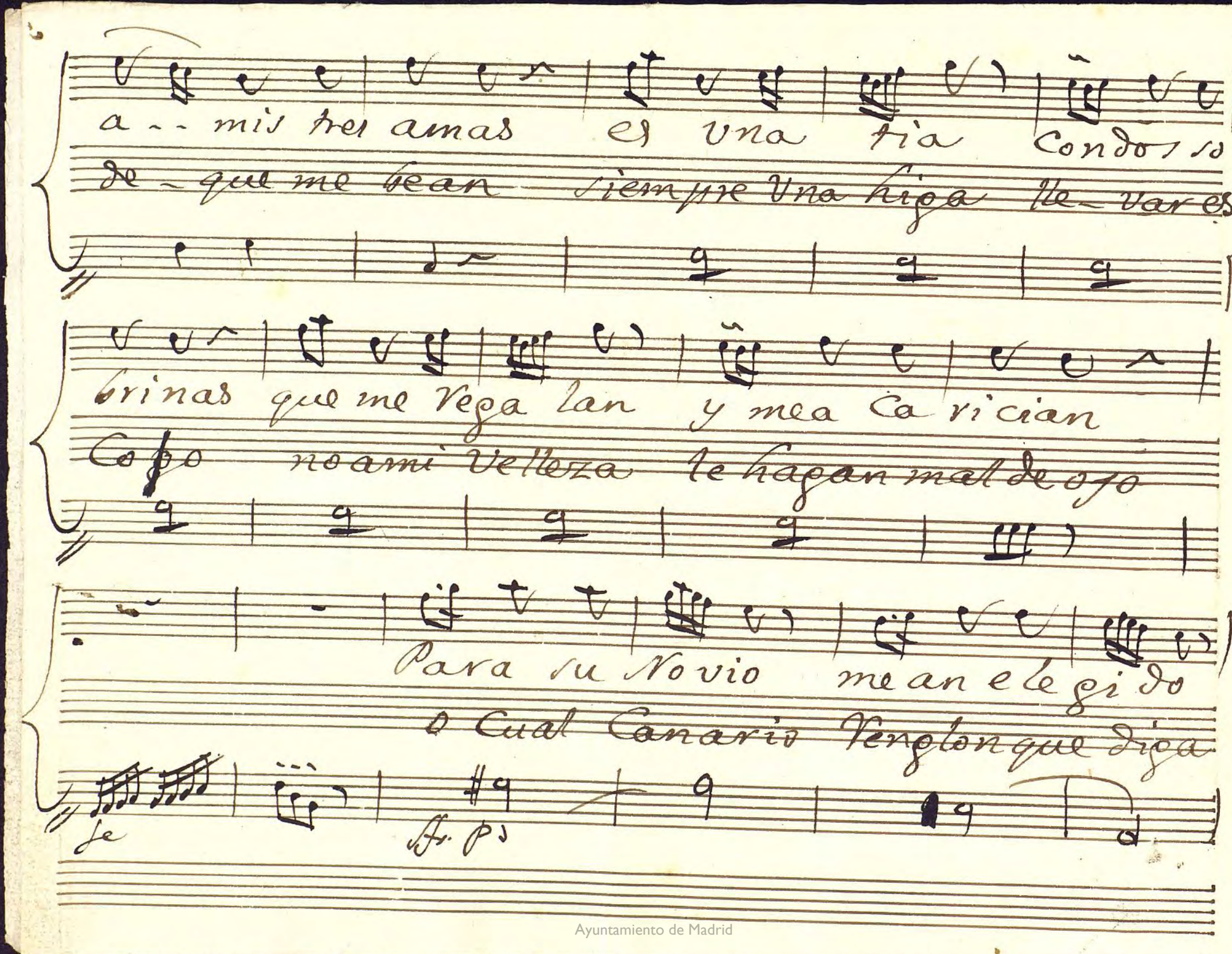

Ayuntamiento de Madrid

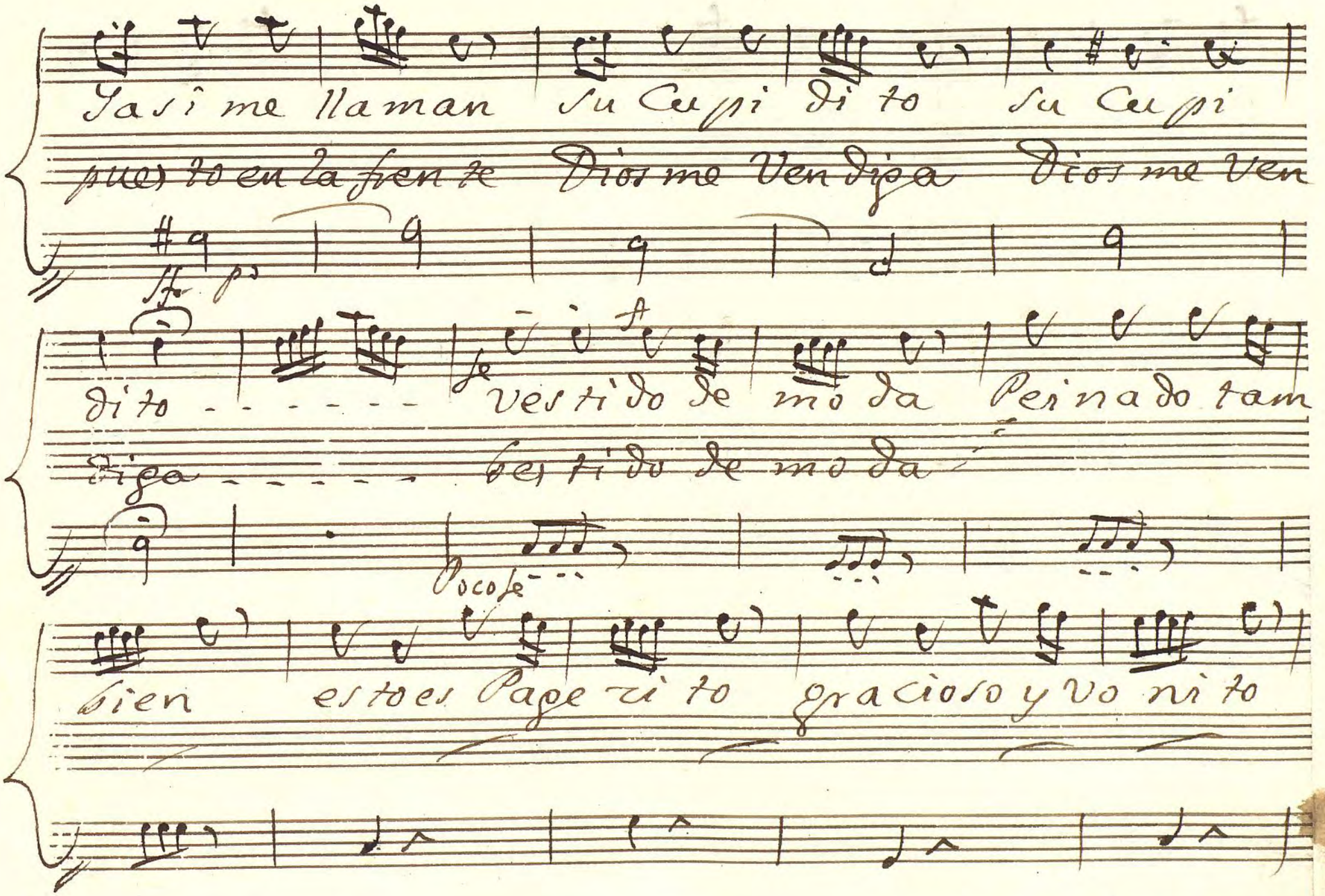

Ayuntamiento de Madrid

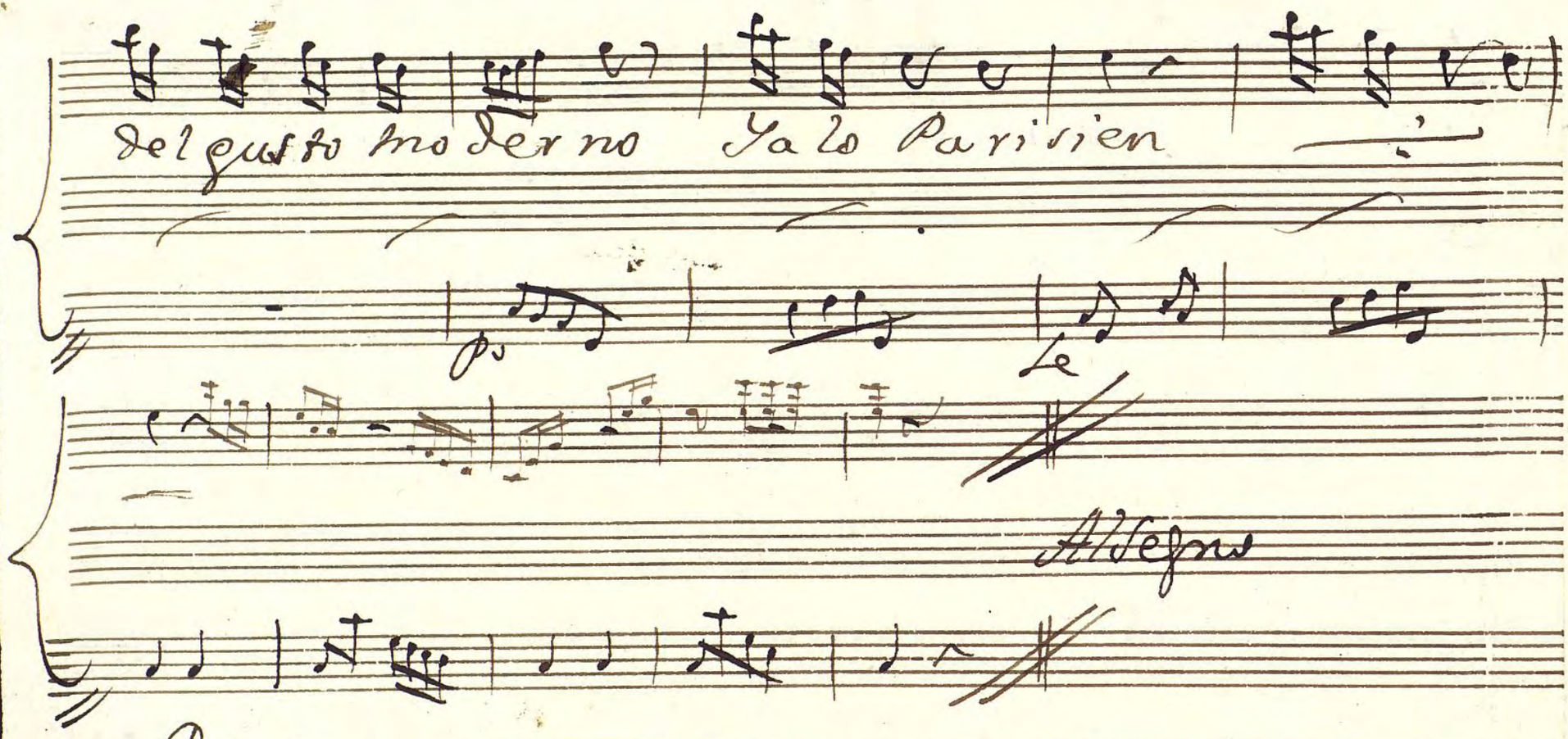

(Carola) Ya que no tengo que hacer,
y solo me miro aqui, mientras
que salen las Arias voi un Ca,
rito àescribir;

Ayuntamiento de Madrid

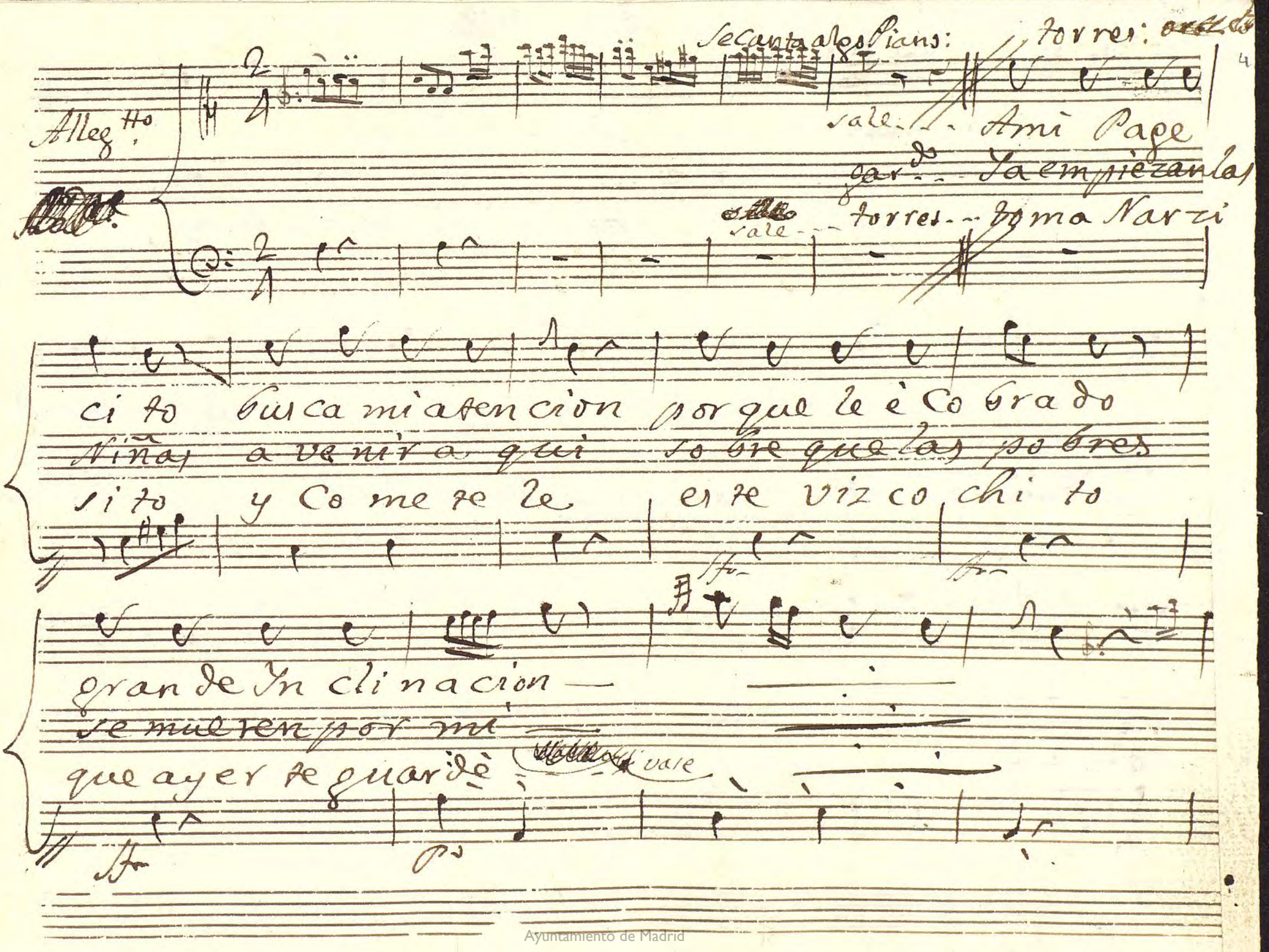

Ayuntamiento de Madrid

Violin

sale.. Paca: [illegible]

A mi Page cito

[illegible] torres.. A dios herma nita

sale... Paca ... Nar ri sito, toma

[illegible]

Yo bengo a buscar ya lli me pa re ze que scri biendo es

que a den tro me voi Paca a dios que lo propio discurro hazer

es te ra que son que es tà mas blan di to que mi cora

[illegible] [illegible] [illegible] [illegible]

sfr. sfr. sfr.

tà —

yo —

zon —

[illegible]

Vase

p. fe

Ayuntamiento de Madrid

las 2. (ap.te

pero por des gra cia Con mi hermana di

las 2.. Como se la pego y que vova que es

gar.do ... los Pages de moda ami pare zer

quen todas las par tes me a de per se guir

luego que se Vaya tengo de vol ber (vanse

donde ay se ño ri tas lo pa san mui bien

Parola) torres Paca torres

Donde bas hermana? ando rezando mis devociones; yo encomendando a

gar.do sin ablar las dos se fueron, pobrecitas no me admiro porque

Ven ditas sean las manos donde llegò a sa lir

Parola

Ayuntamiento de Madrid

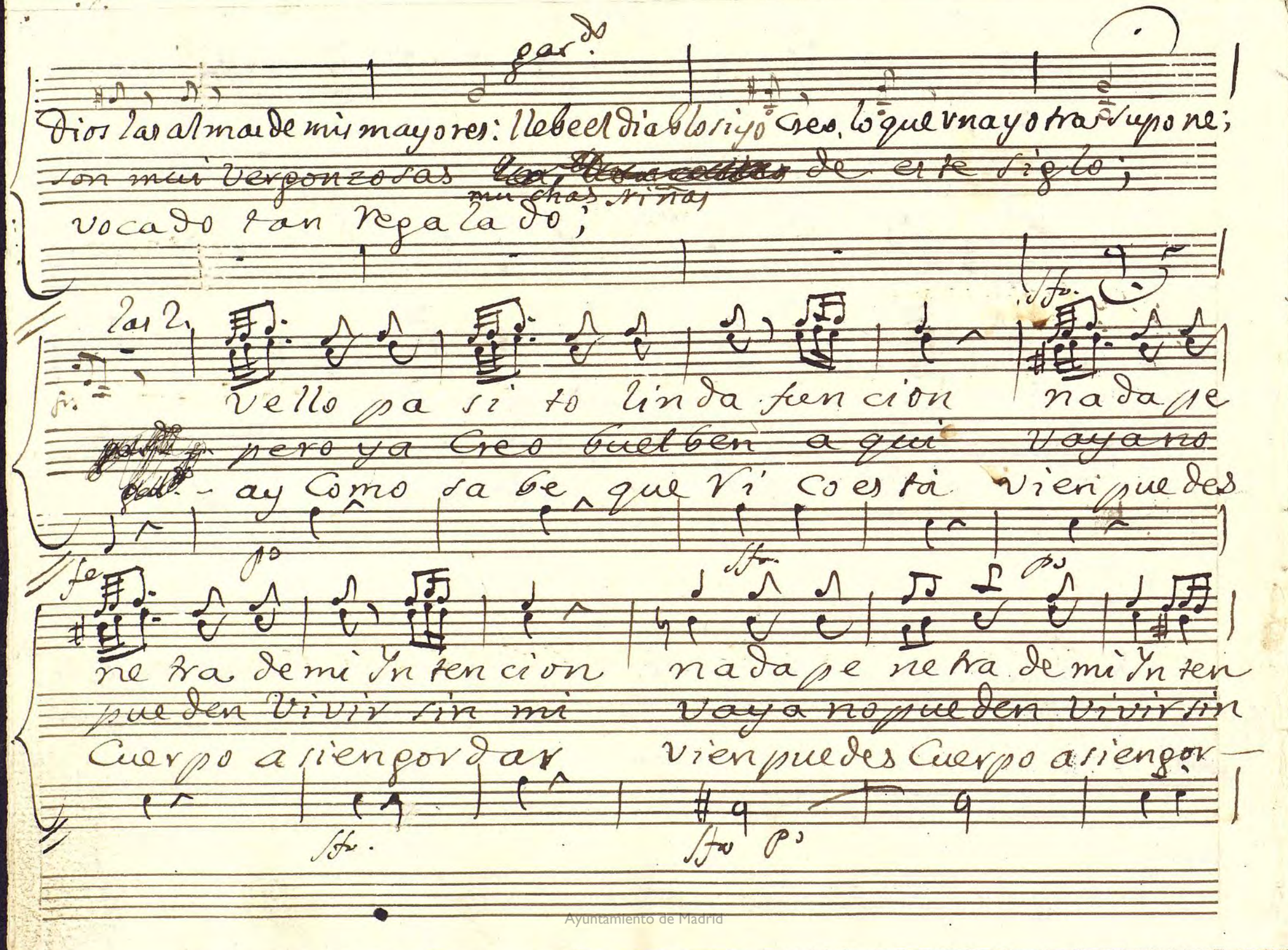

Ayuntamiento de Madrid

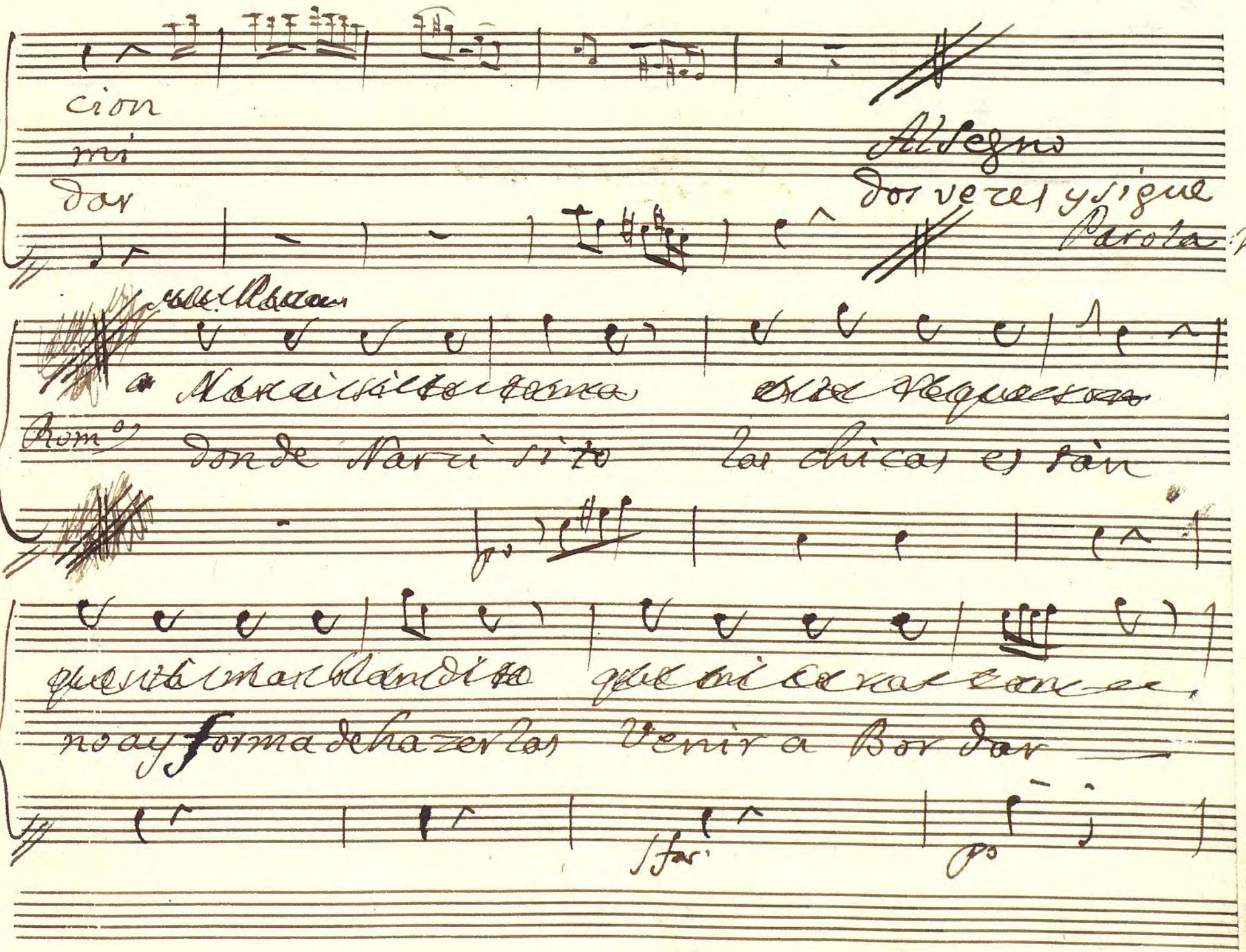

Ayuntamiento de Madrid

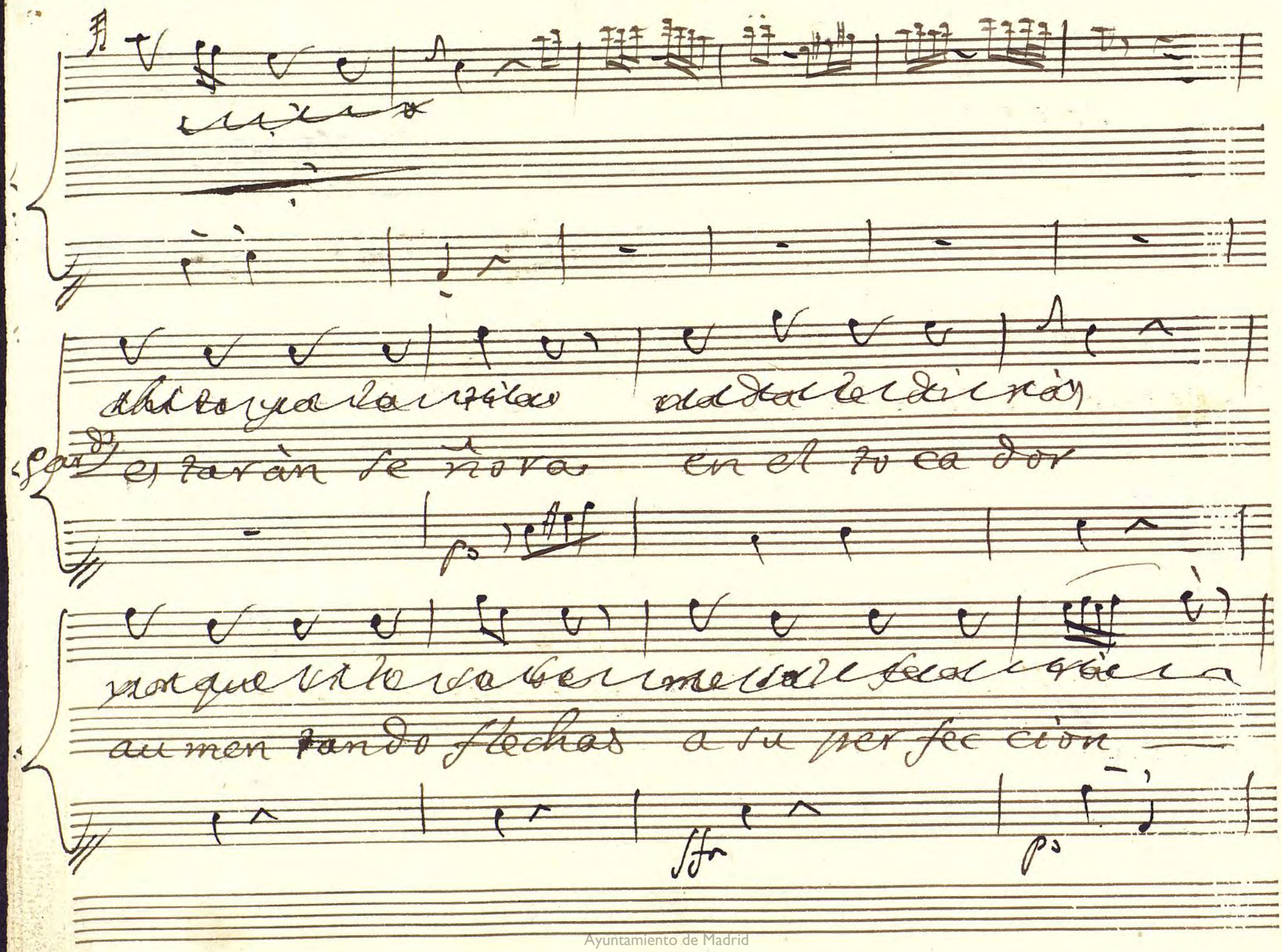

Ayuntamiento de Madrid

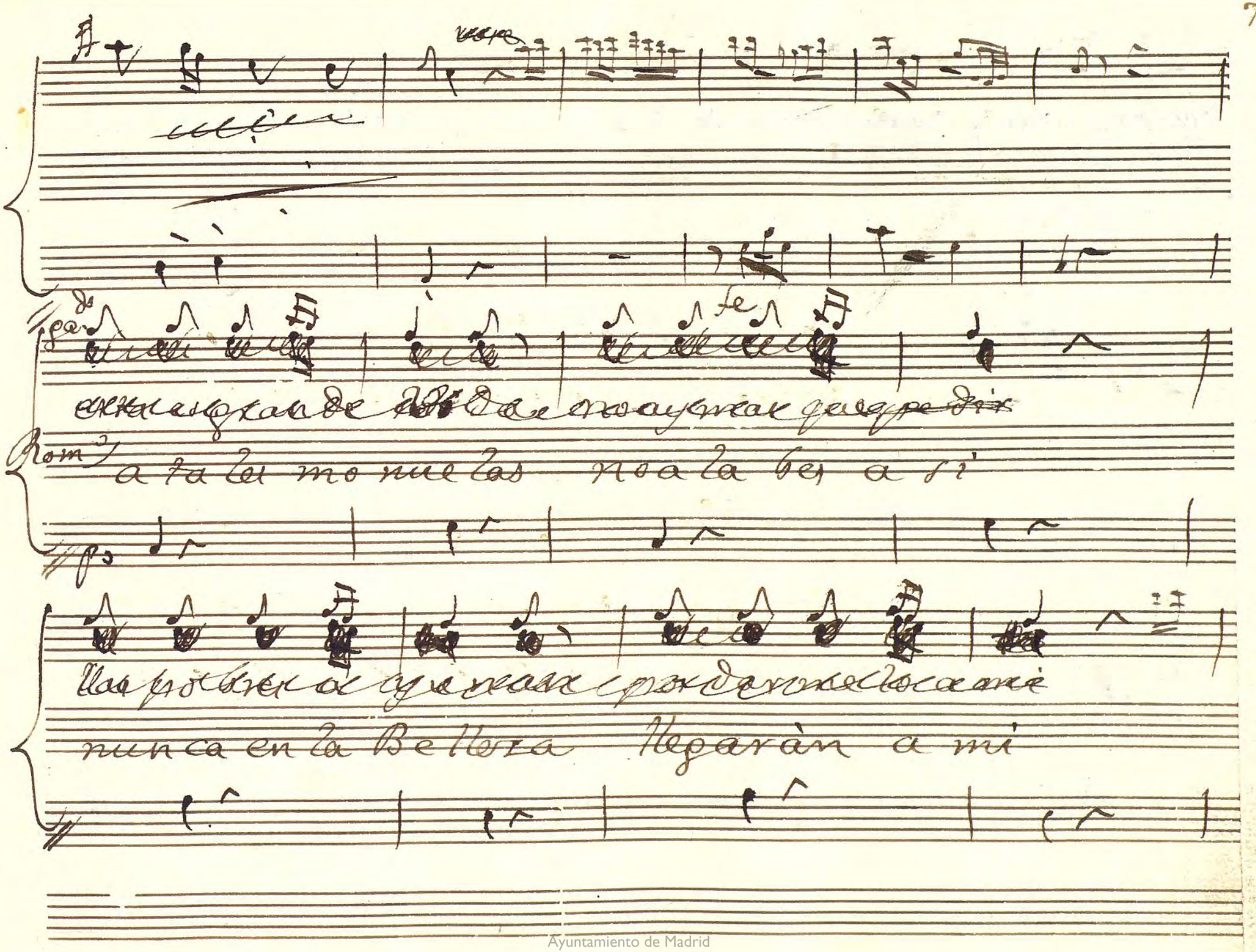

Ayuntamiento de Madrid

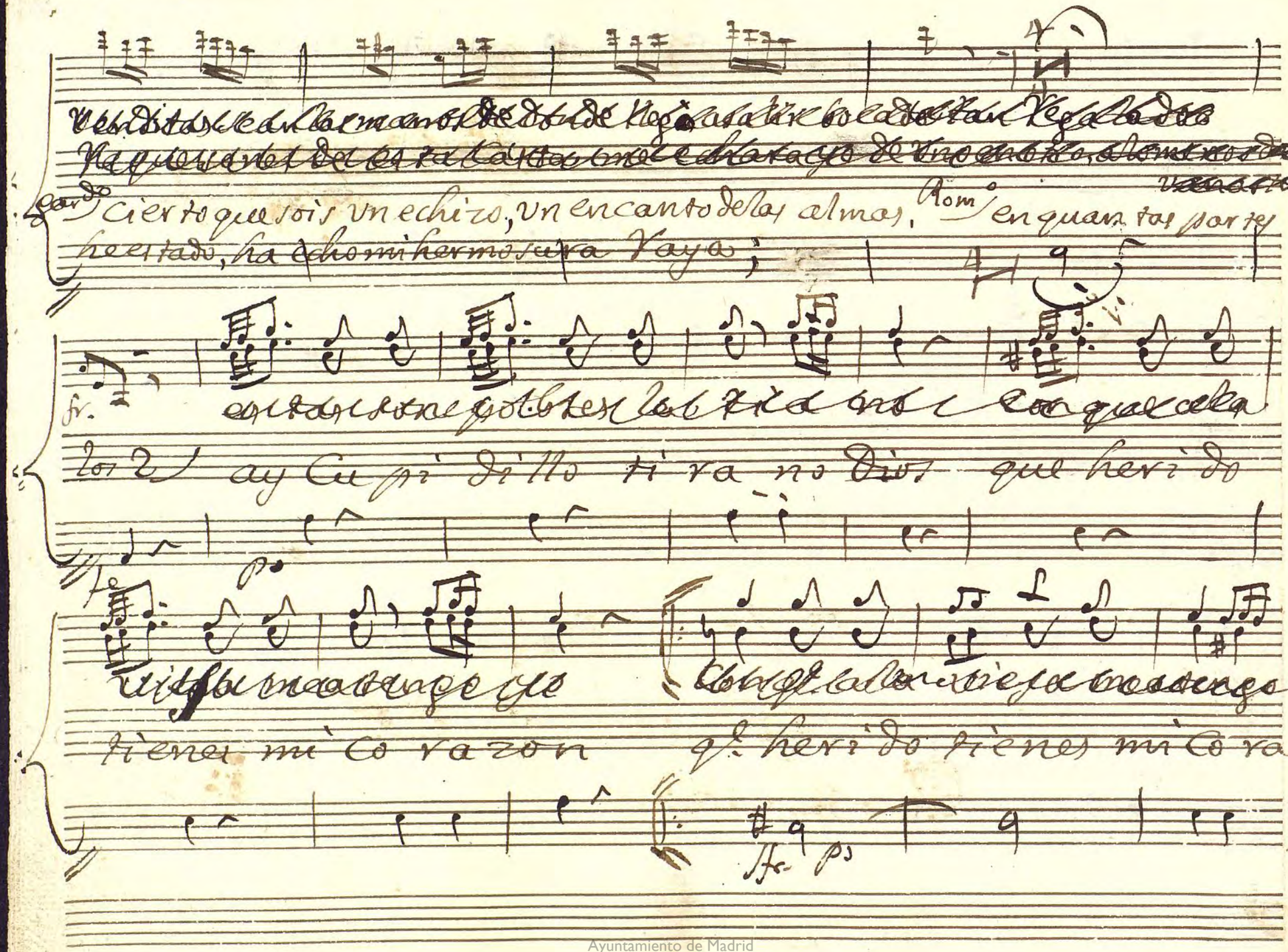

Ayuntamiento de Madrid

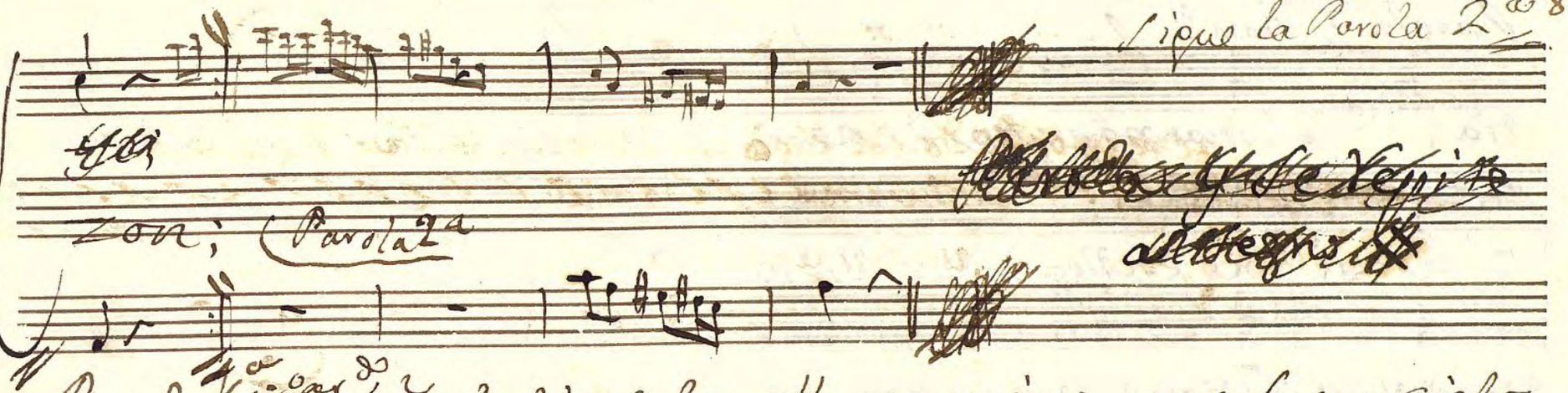

Sigue la Parola 2ª 8

zon; (Parola 2ª

Parola 1ª Gard.º Ya la tia sale, ella me quiere, que fuera cielos que con ser amo saliera (sale Romero de vieja) Rom.º Narciso mio: Gard.º Ah señora dejad que vese la tierra que pisais: Rom.º alza, ay hijo estoi de dolores medio muerta: Gard.º lo siento mucho en estremo:: que le duele a usted? Rom.º las muelas: Gard.º pues es mucho abiendo tanto tiempo que ya estarà usted sin ellas; Rom.º Calla vovo; dime estoy de ultima moda? Gard.º Perfecta, todo le asienta a usted bien, Rom.º vendita sea tu lengua: Gard.º yo la àdulo por si puedo ser feliz de esta manera; Gil

Se repite al segno donde Narcisi

Parola, 2ª Romº chicas, Rosita, Jazinta, las 2. que me manda Usted tia? Romº Monas no es ora de hazer labor? ~~Ygazanos [illegible]~~ ~~[illegible]~~ las 2 ~~[illegible]~~ ya bamos, Torres no sea Usted Regañona Romº no seré poco en llegando a Bieja; Gardº Como una Rosa estais al presente Romº Calla, Conque estoi tan primorosa? dame el brazo, y pasearemos mientras las muchachas Bordan;)

Coplas;

Allegretto

las 2. Se di ta Abu

las 2. Se di ta Abu

Ayuntamiento de Madrid

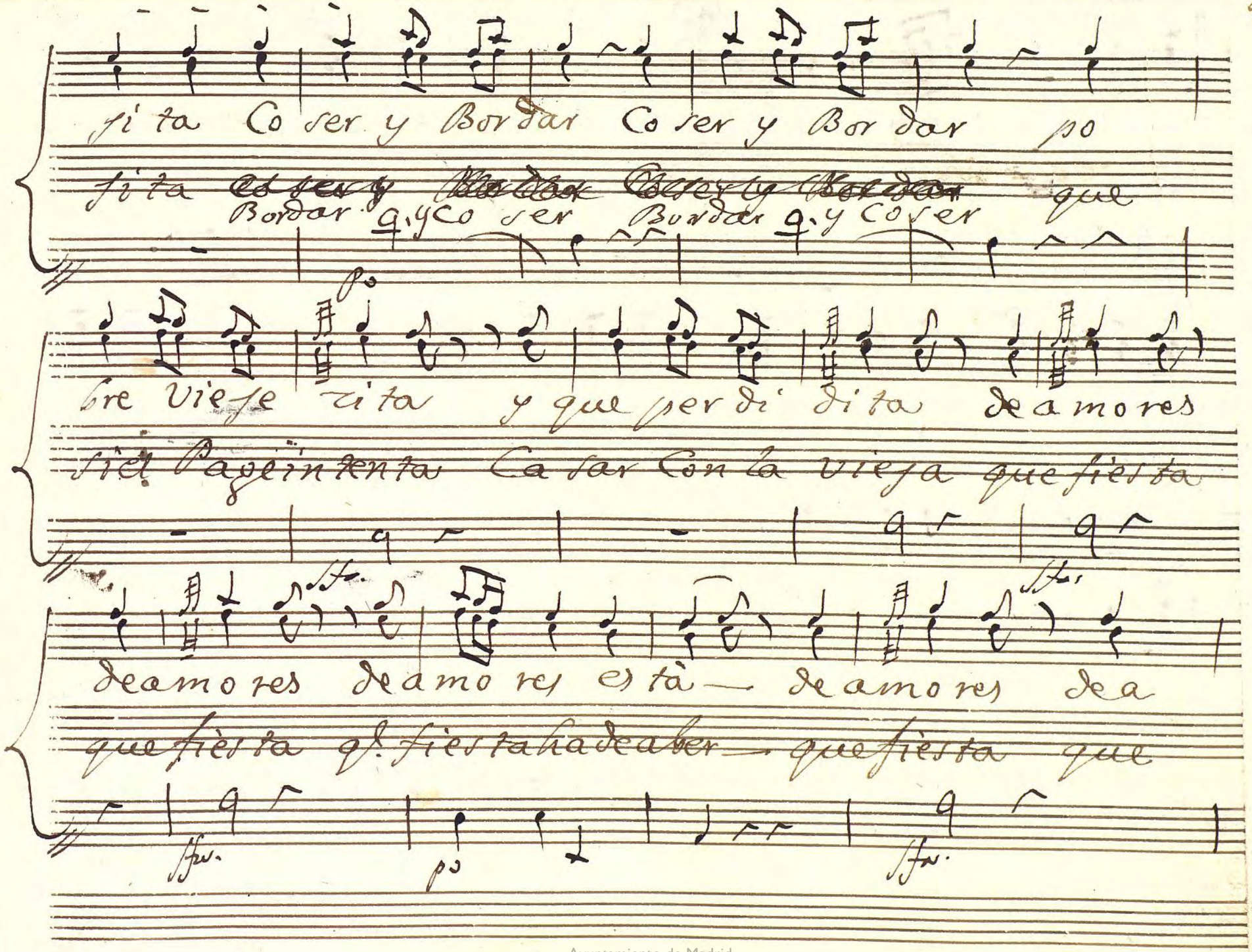

Ayuntamiento de Madrid

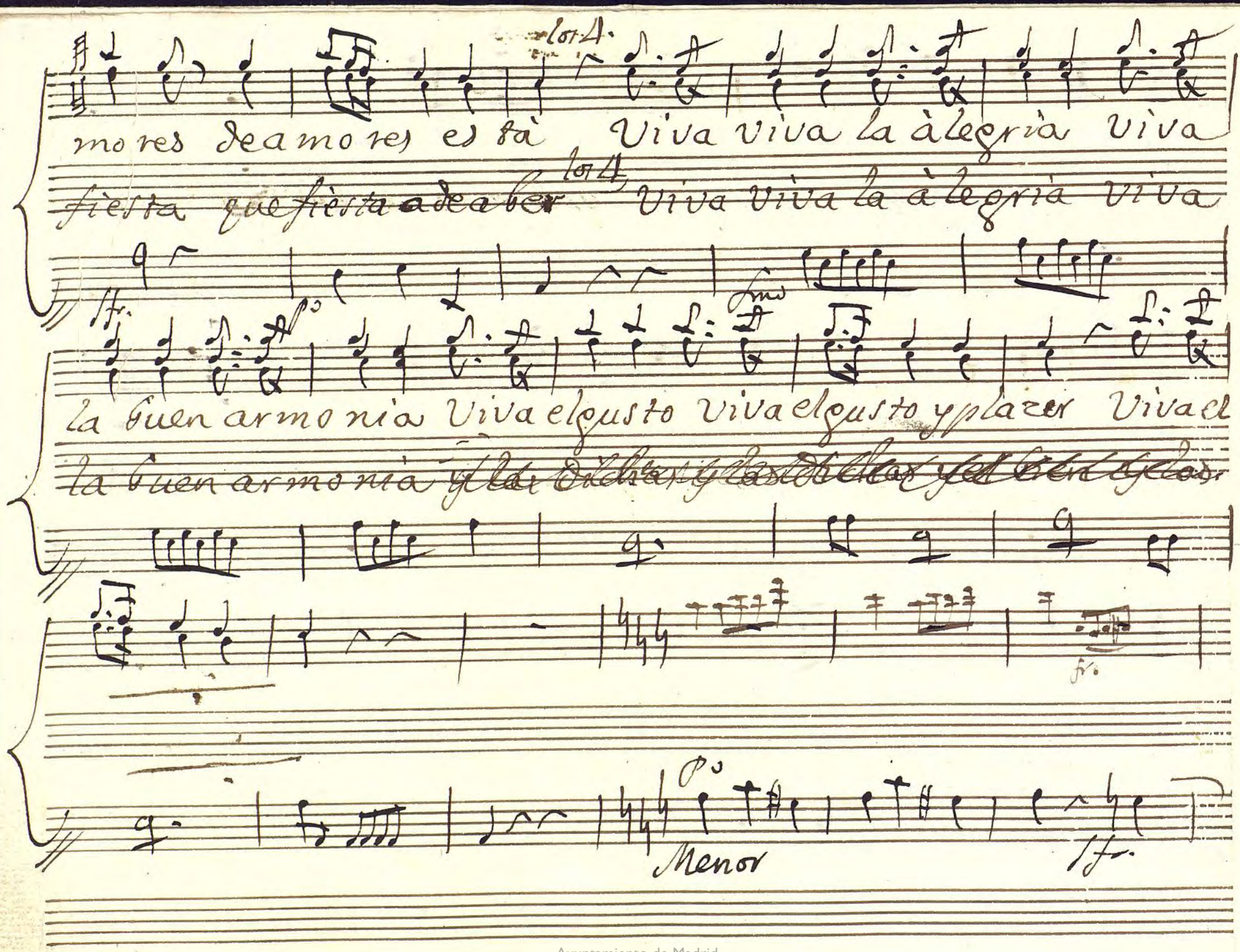

Ayuntamiento de Madrid

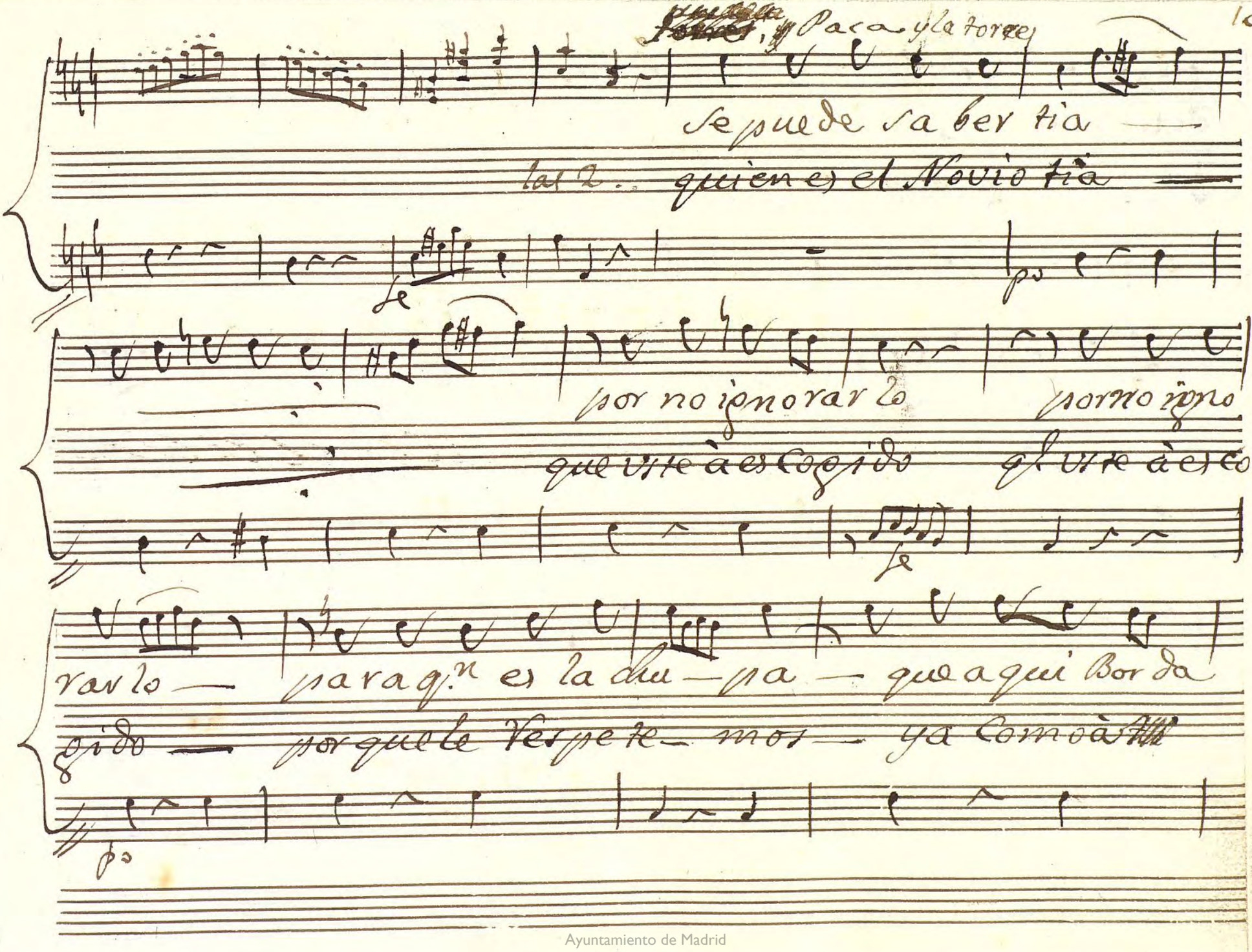

Ayuntamiento de Madrid

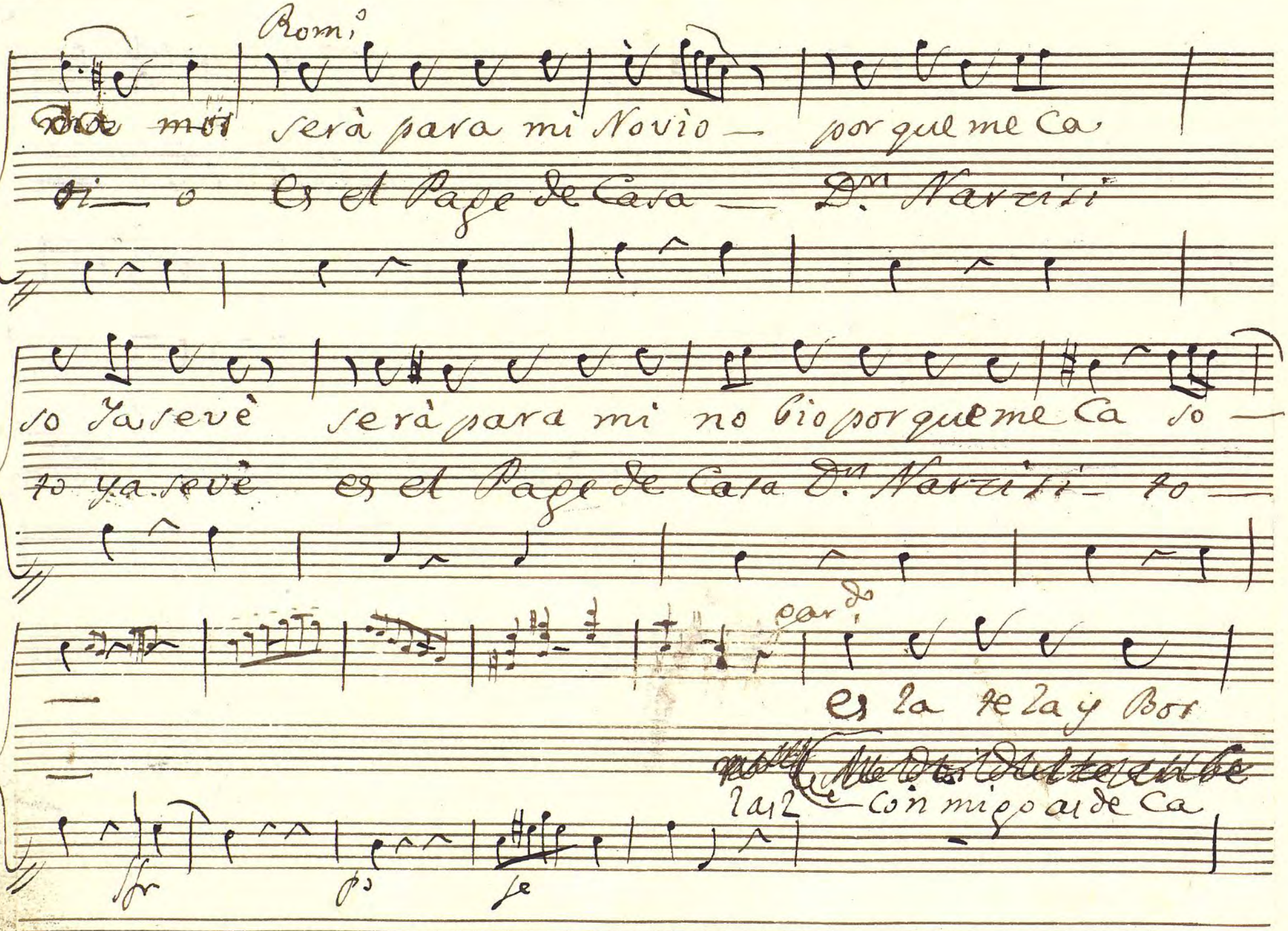

Ayuntamiento de Madrid

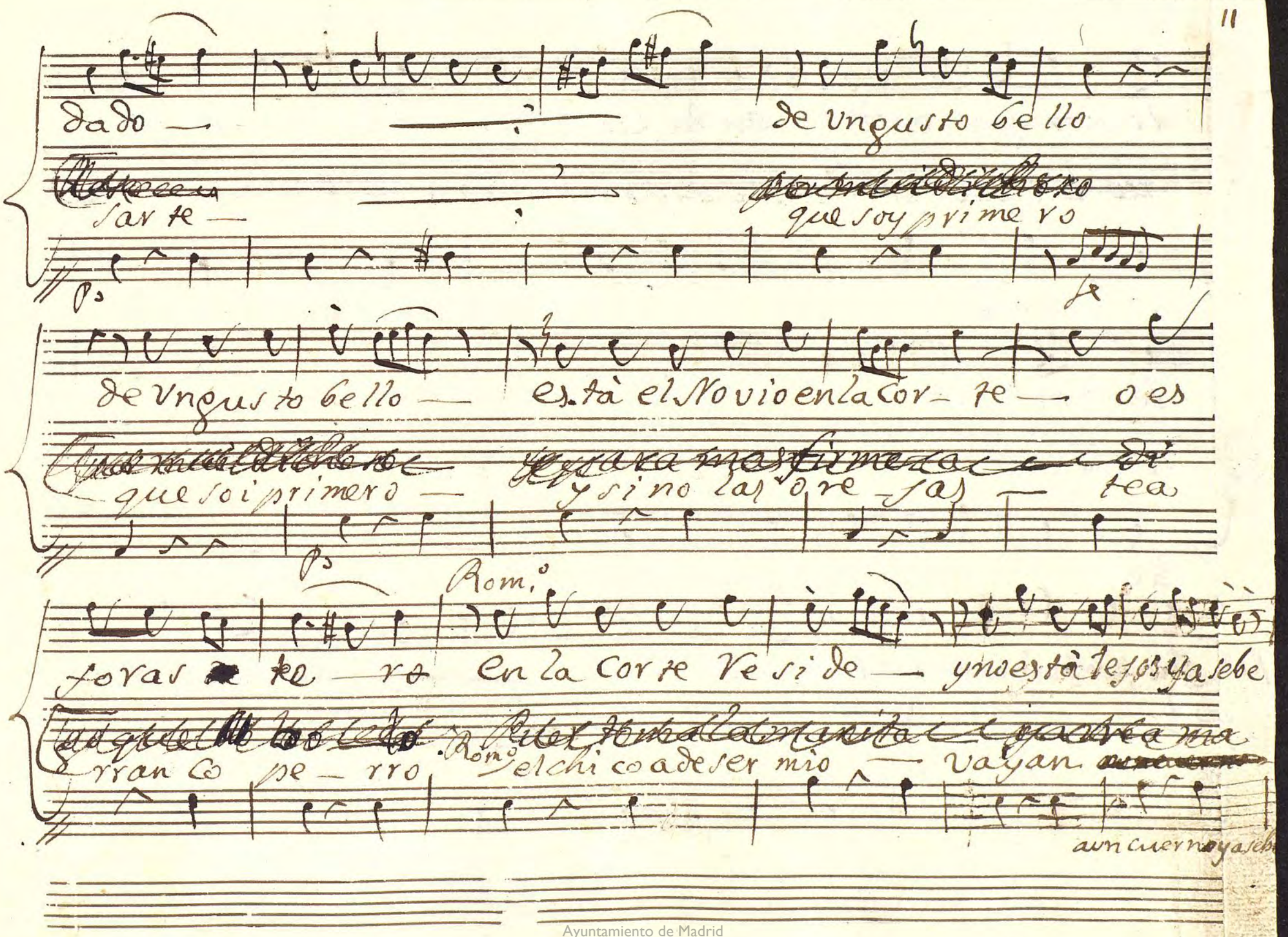

Ayuntamiento de Madrid

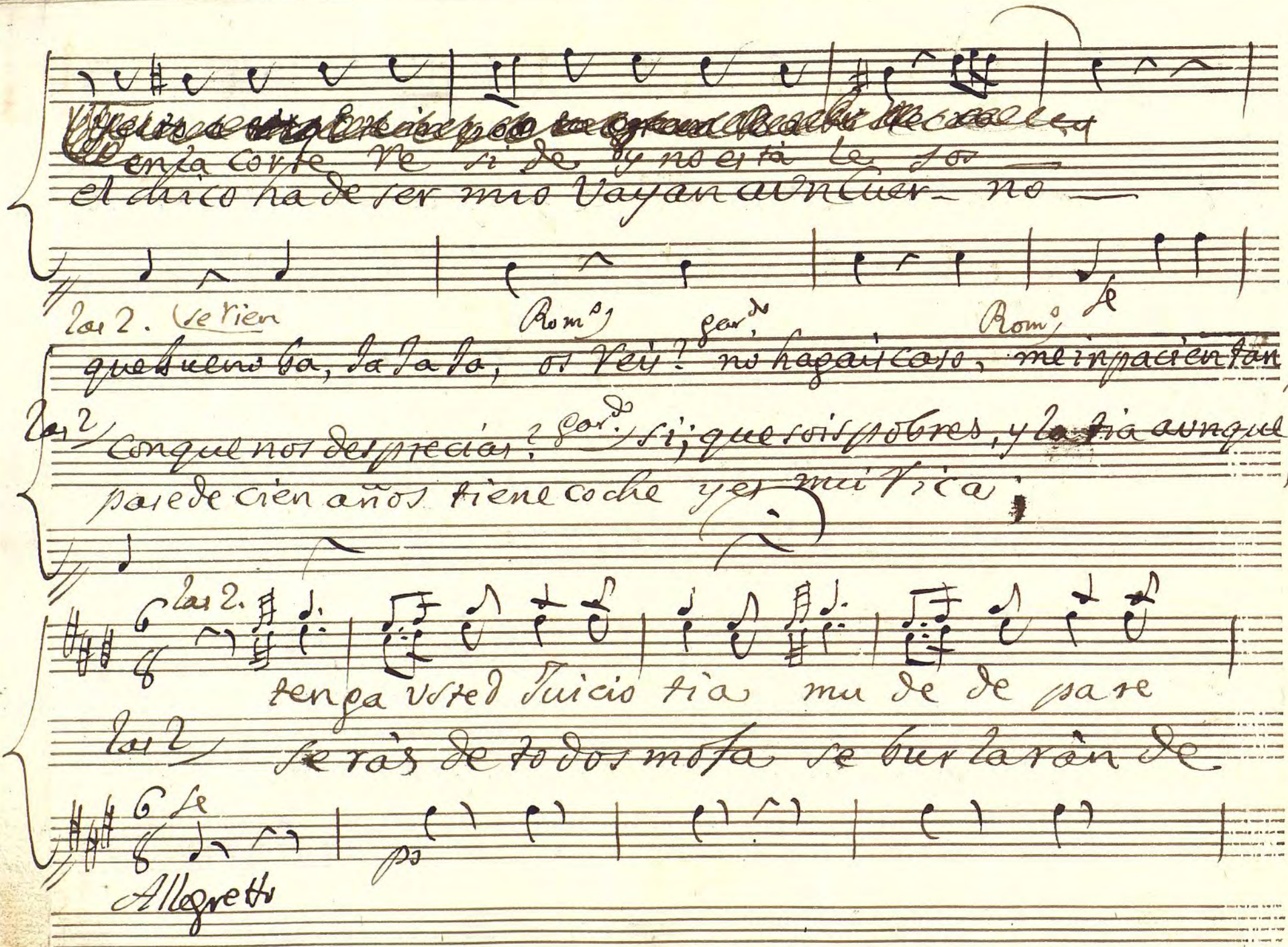

Ayuntamiento de Madrid

zer de jese de estas Cosas Ca se nos à nosotras

ti pues quieres a Una Bieja que puede ser tu Abuela

que Ya chochea usted Ca

los 2.

es Cosa de Veir de em

los 2

llen las Insolentes piensen solo en Coser que

bi dia estais saltando me quereis deslazir y es

Ayuntamiento de Madrid

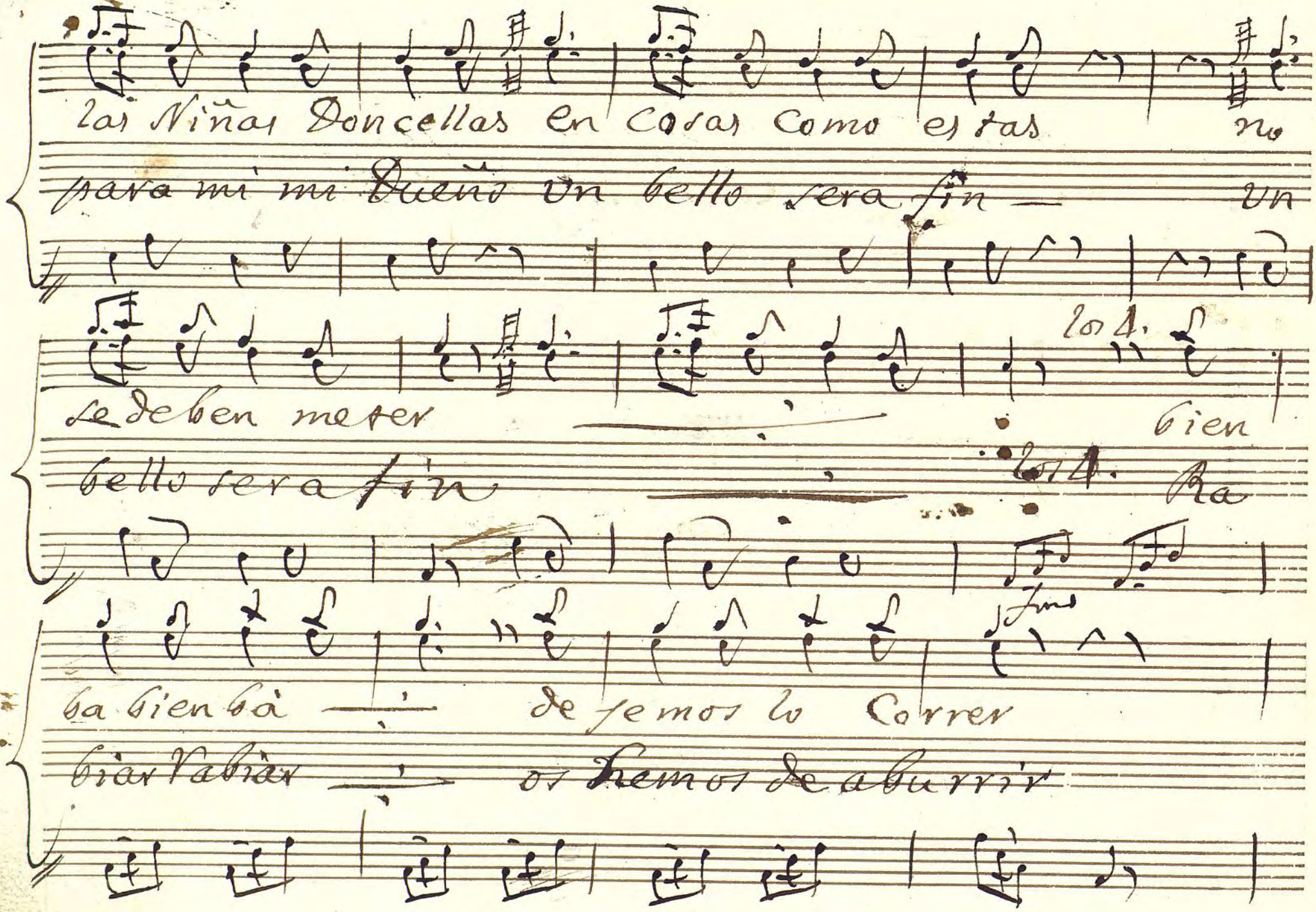

Ayuntamiento de Madrid

Lor 2.

Po

de em bidia y de Zelos — es tàn vn Lucifer —

Lor 2

Ven chocorro tito — Consuelo del vivir —

ta

Paca

el buen Rato pro siga de Boda y Placer y pla

y ba - ian se Quidi llas y el caso de fin y de

torres

el buen Rato pro siga de Boda y pla

y ba - ian se Rom quidi llas y el caso de

el Buen Rato pro

y ba - ian se qui

Po

Ayuntamiento de Madrid

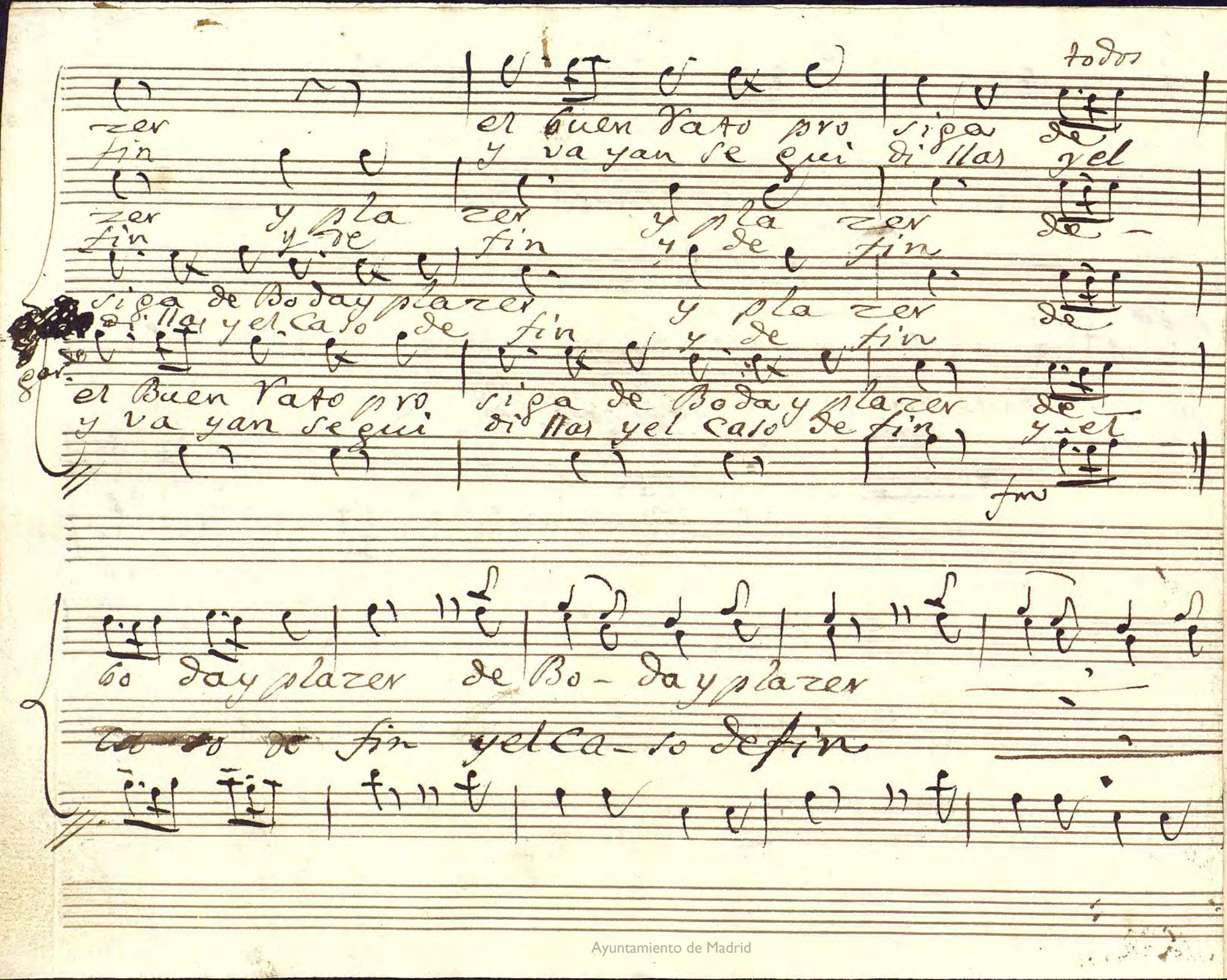

Ayuntamiento de Madrid

Parola
y se repite al segno

Parola) Rom.º, has visto las abladoras que en todo sean
mez clar.º gar.do Locas; Doña Zacarias prosigamos
a pasear

Segui.s
Allegro

Ayuntamiento de Madrid

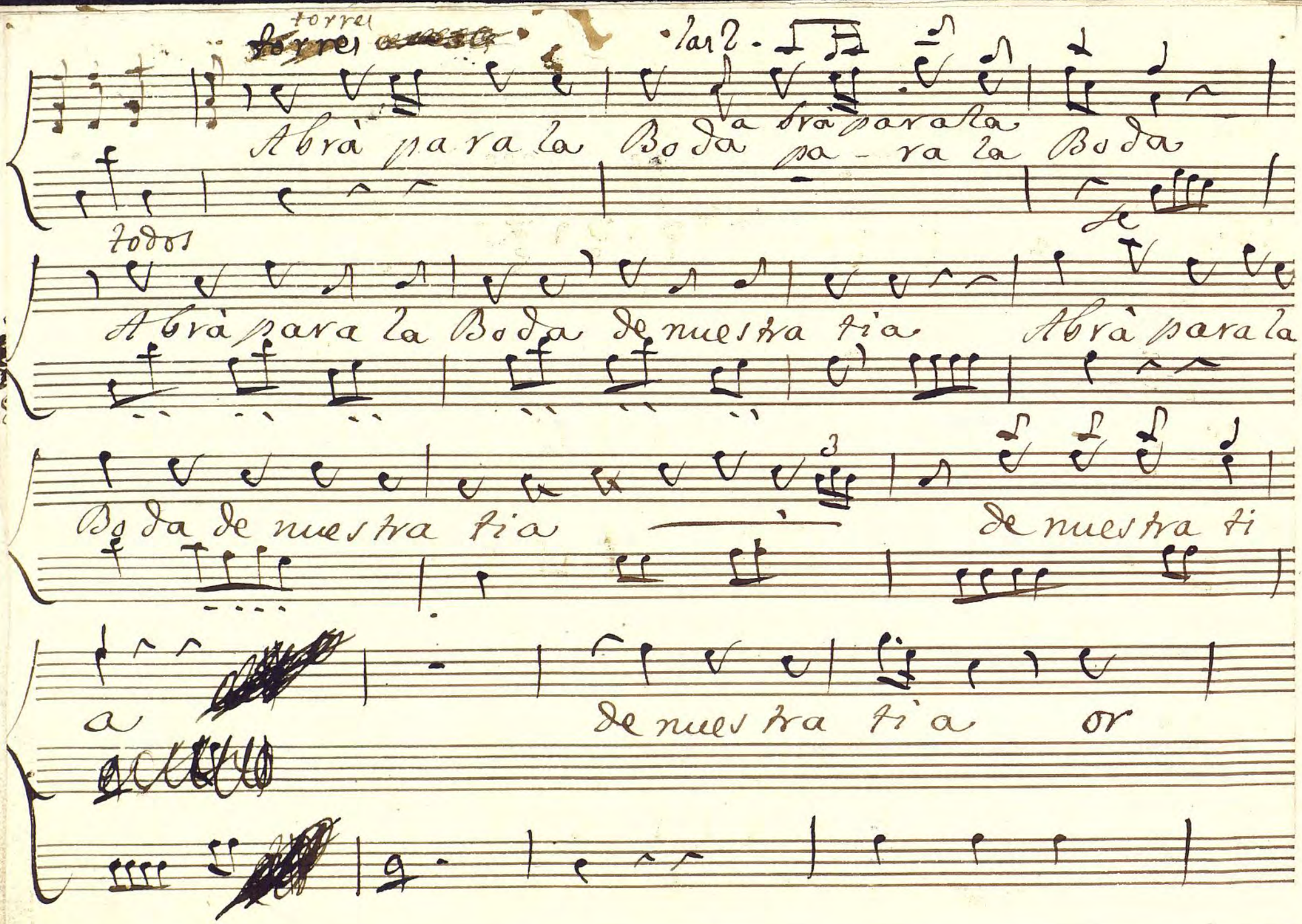

Ayuntamiento de Madrid

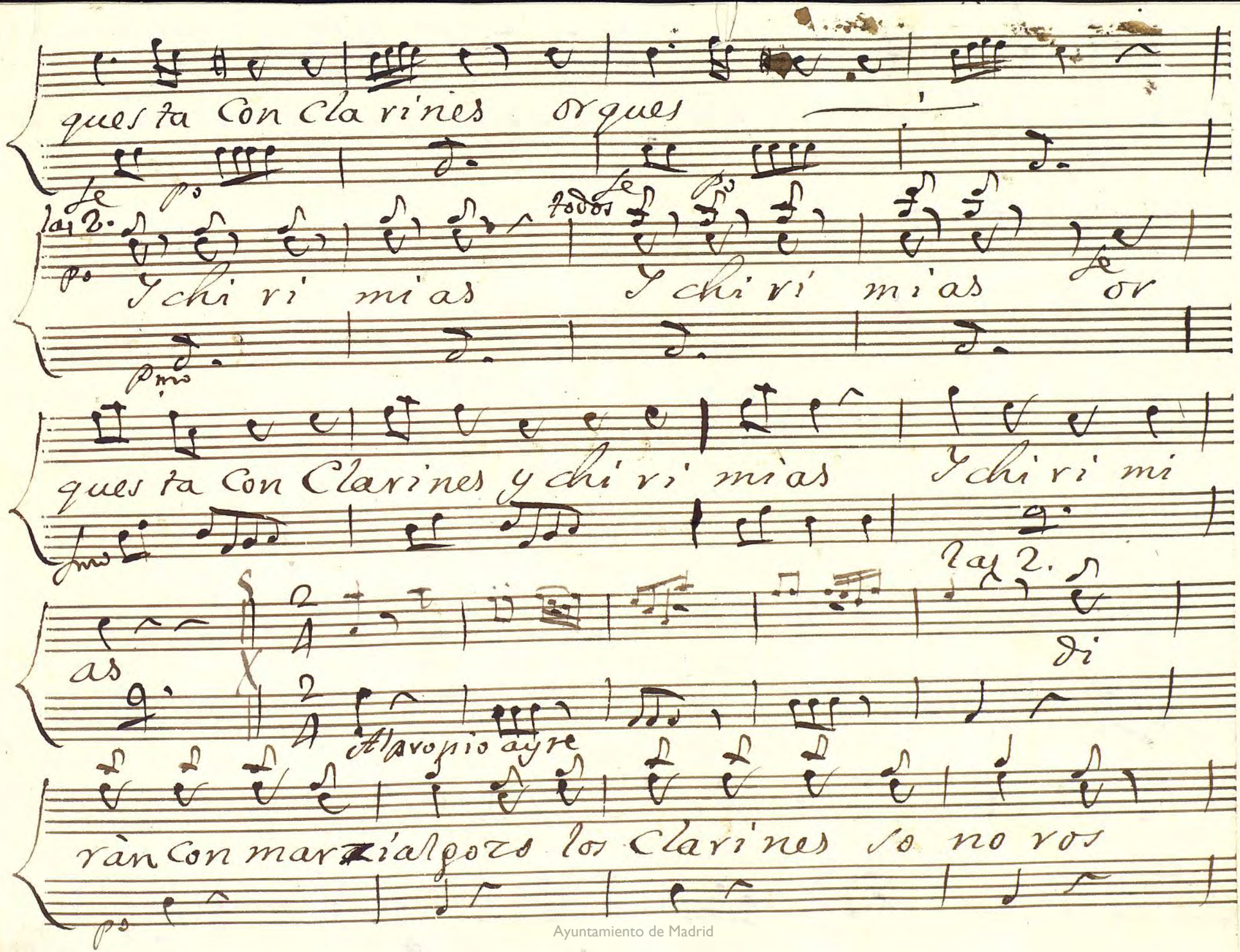

Ayuntamiento de Madrid

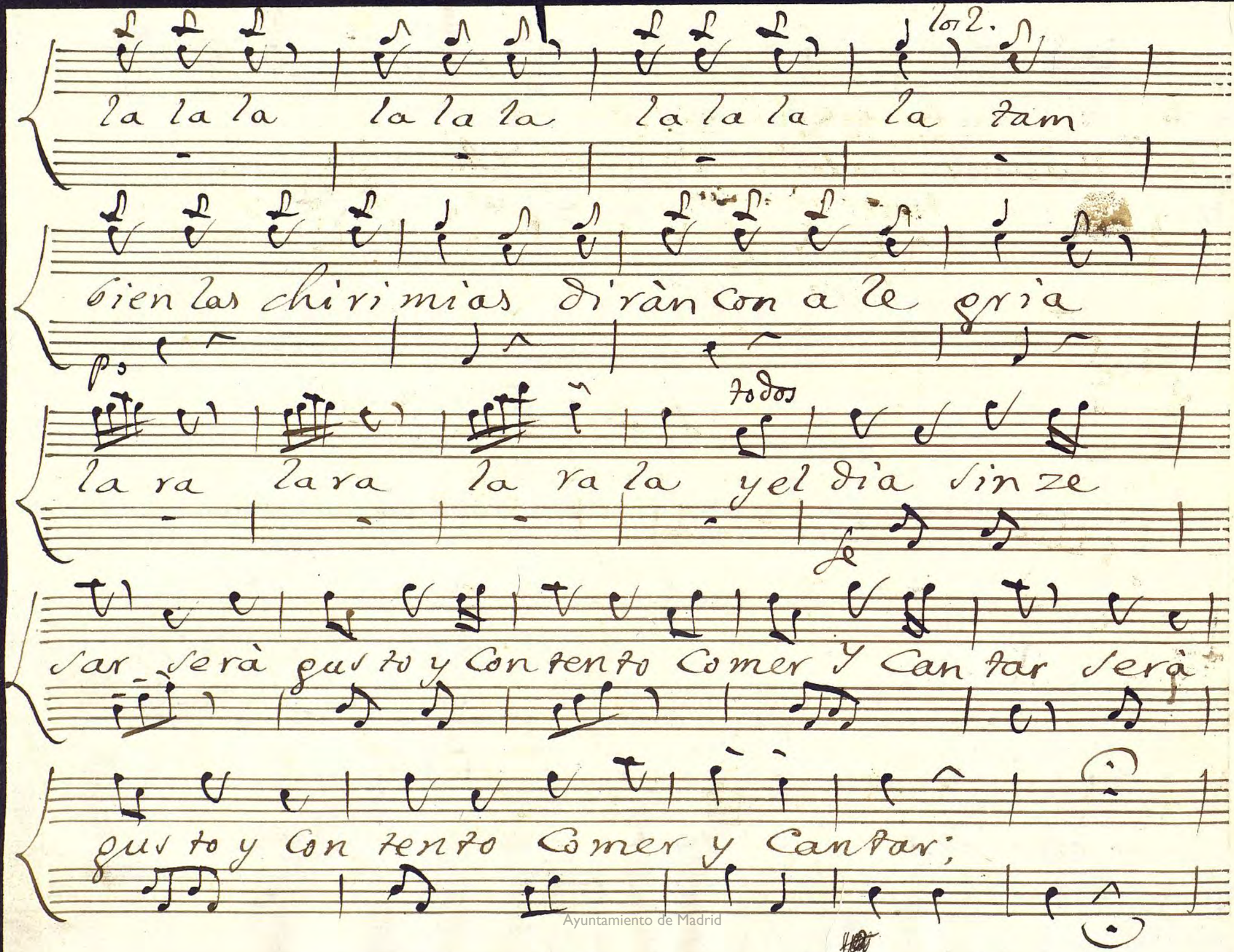

Ayuntamiento de Madrid

Parola / gar.do

quieres vailar dulze echizo?

Rom.o porque no ~~[illegible]~~ prenda del alma;

gar.do / Vailemos entre los dos Un poquito de Alemanda

Vailan la Alemanda

torres ~~torres~~

las 2

Viva el Novio y la Novia

Viva el Novio y la

y la —

todos

Novia

Viva el Novio y la Novia fe li zes

años

ya plaudan la to na da buestros a

plausos

buestros a plausos;

Ayuntamiento de Madrid

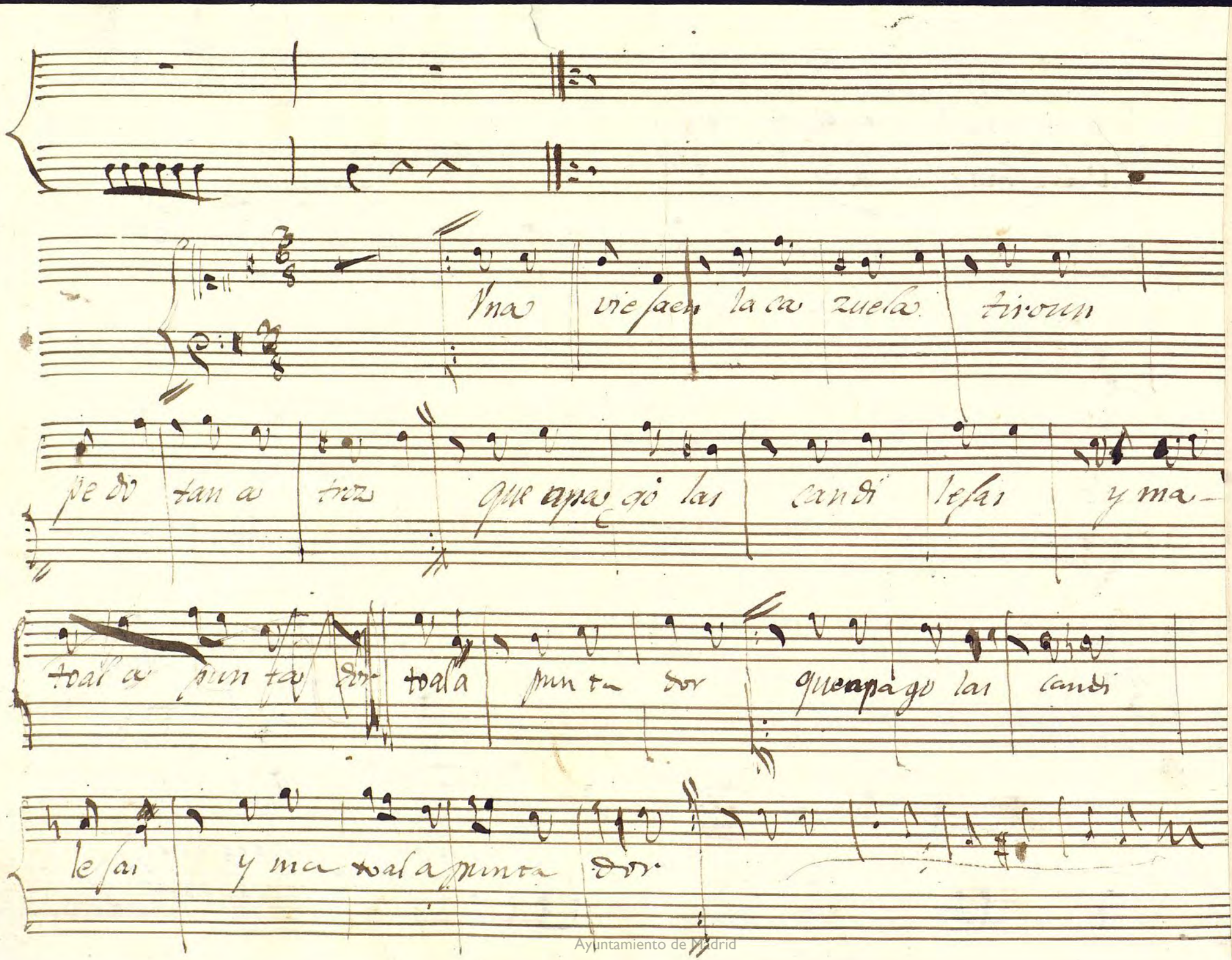

Ayuntamiento de Madrid

Triana enel Page: tia y sobrinas

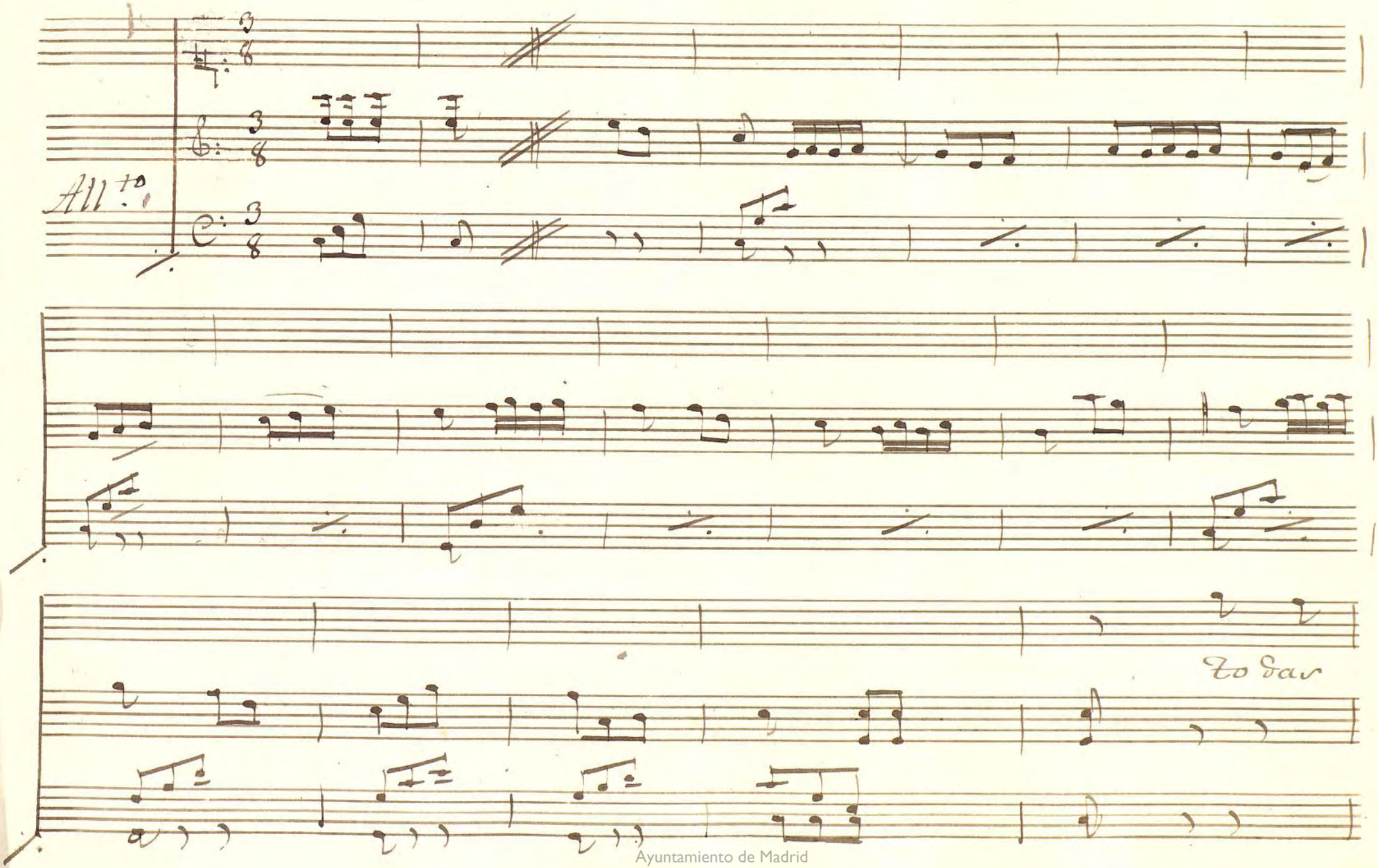

Ayuntamiento de Madrid

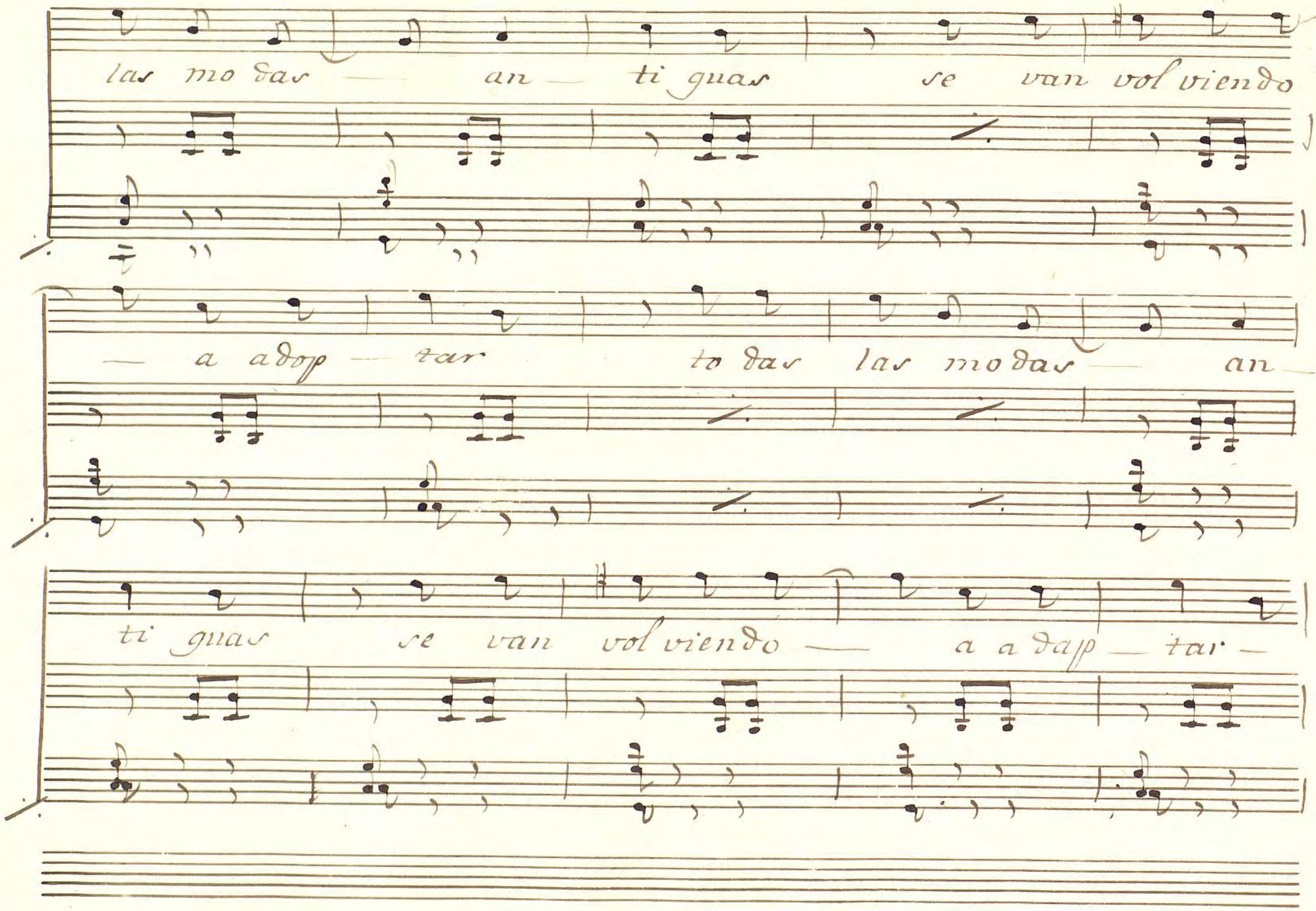

Ayuntamiento de Madrid

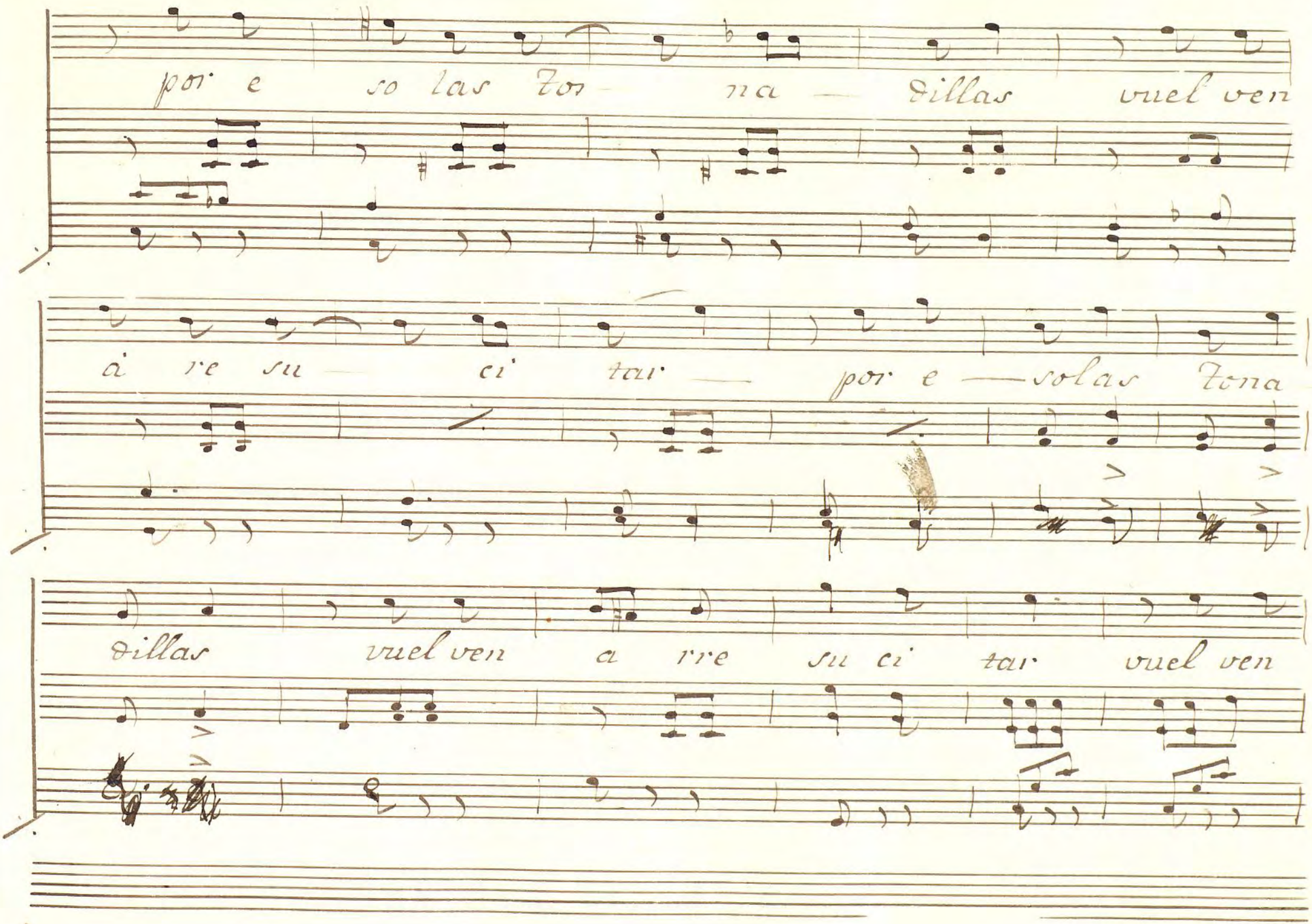

Ayuntamiento de Madrid

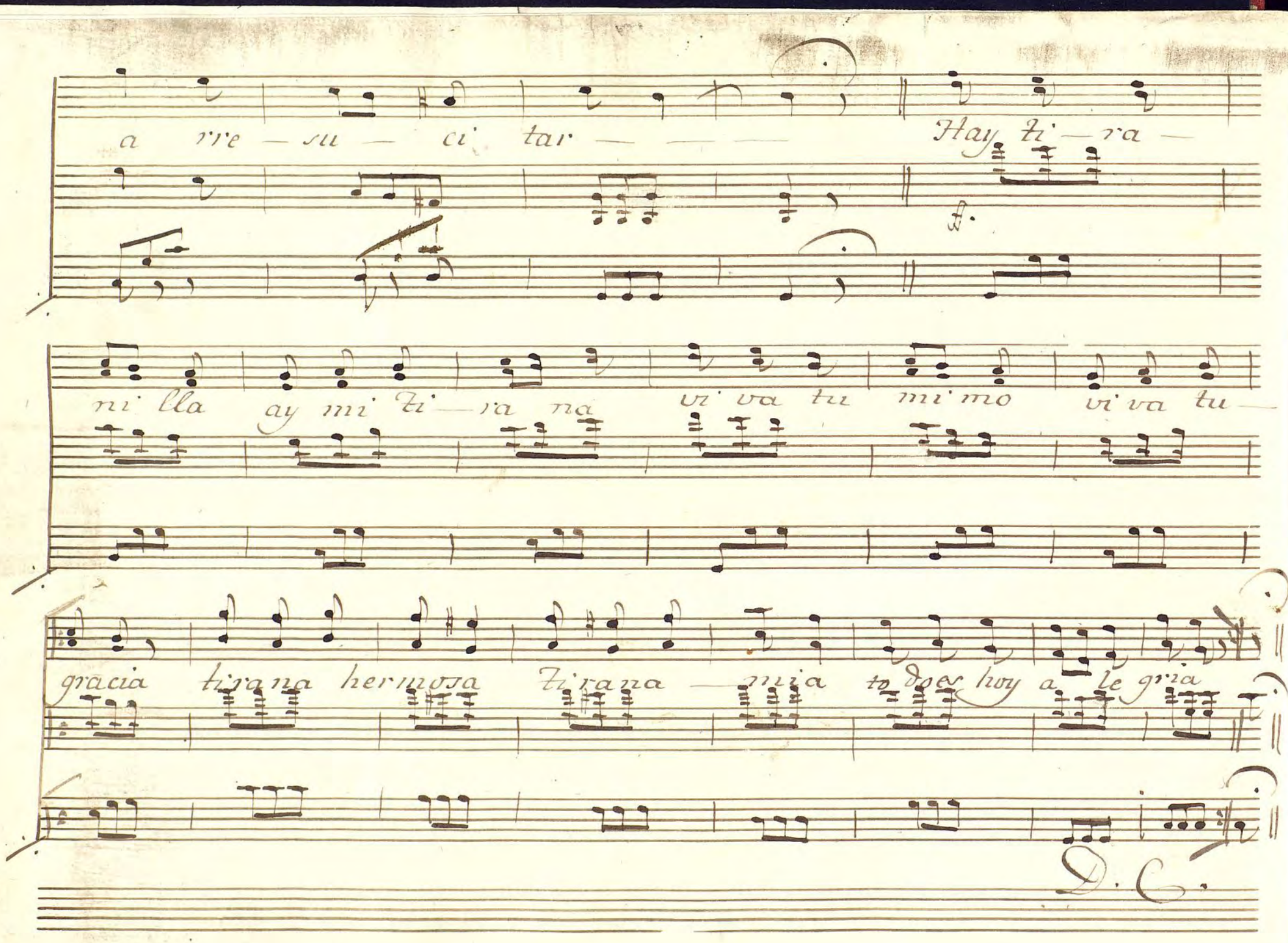

Ayuntamiento de Madrid

+

Bal

Violin Primero

tonadilla à 4.º

El Page Petimetre;

//

Ayuntamiento de Madrid

Punto Bajo todo

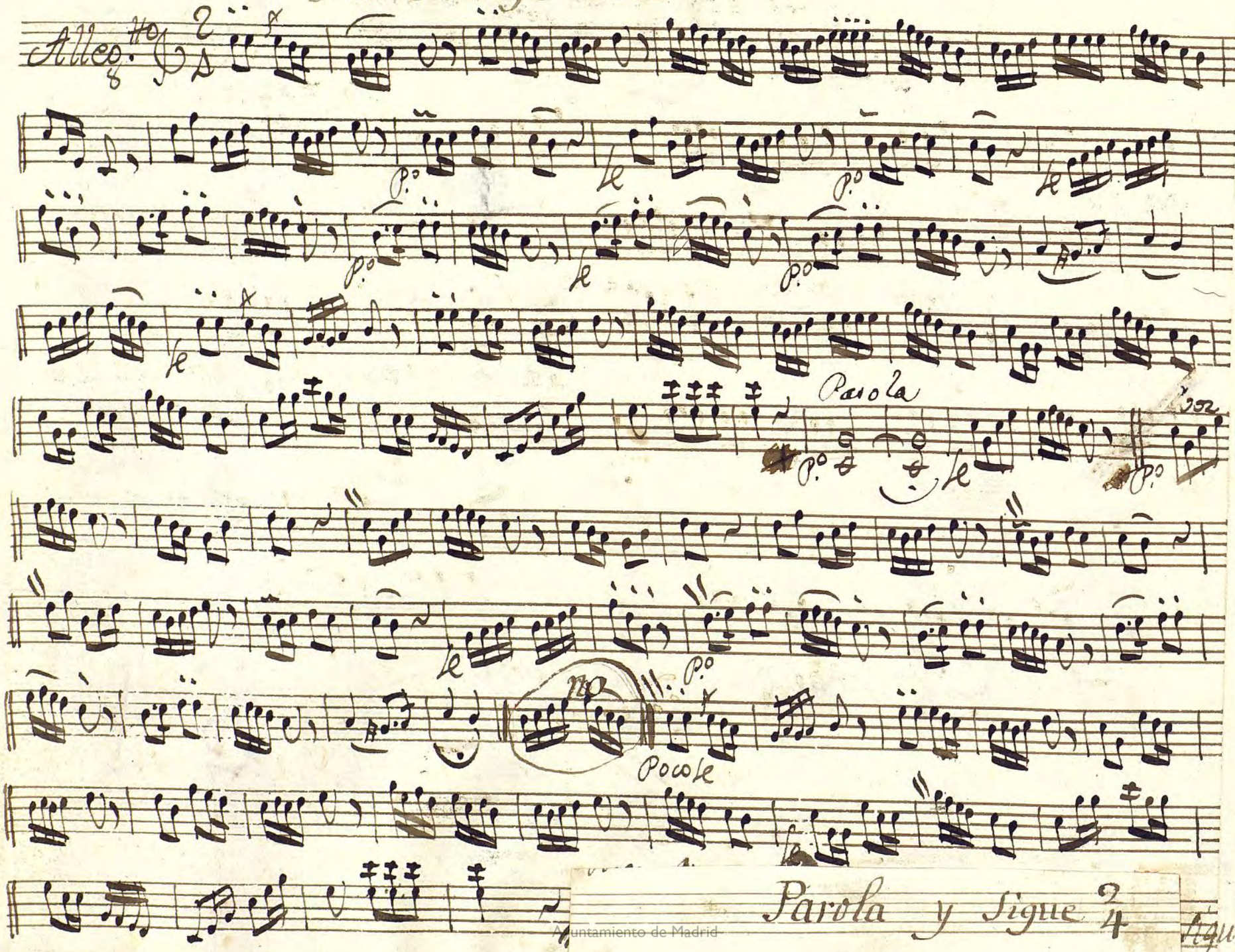

Ayuntamiento de Madrid

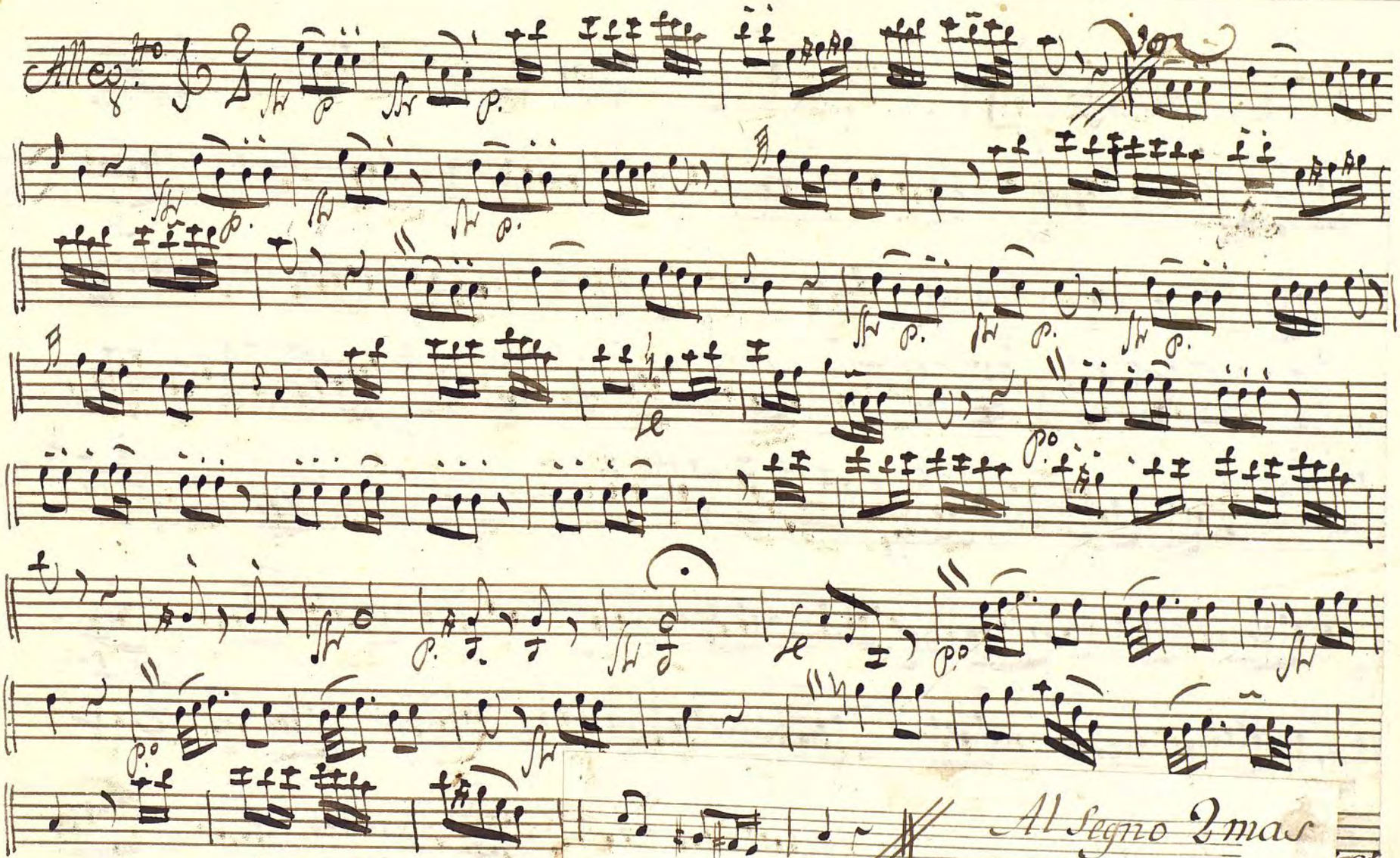

Ayuntamiento de Madrid

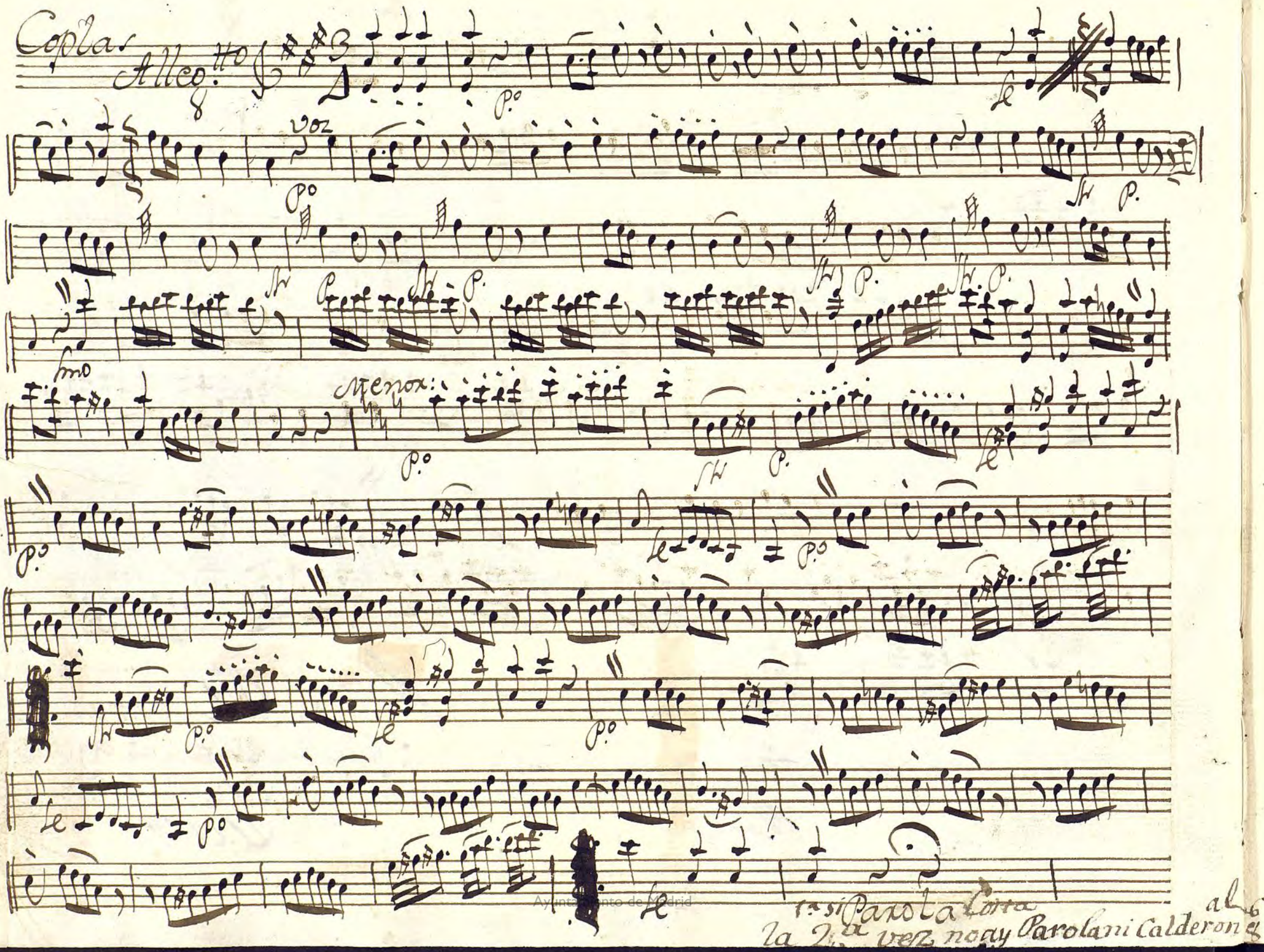

Ayuntamiento de Madrid

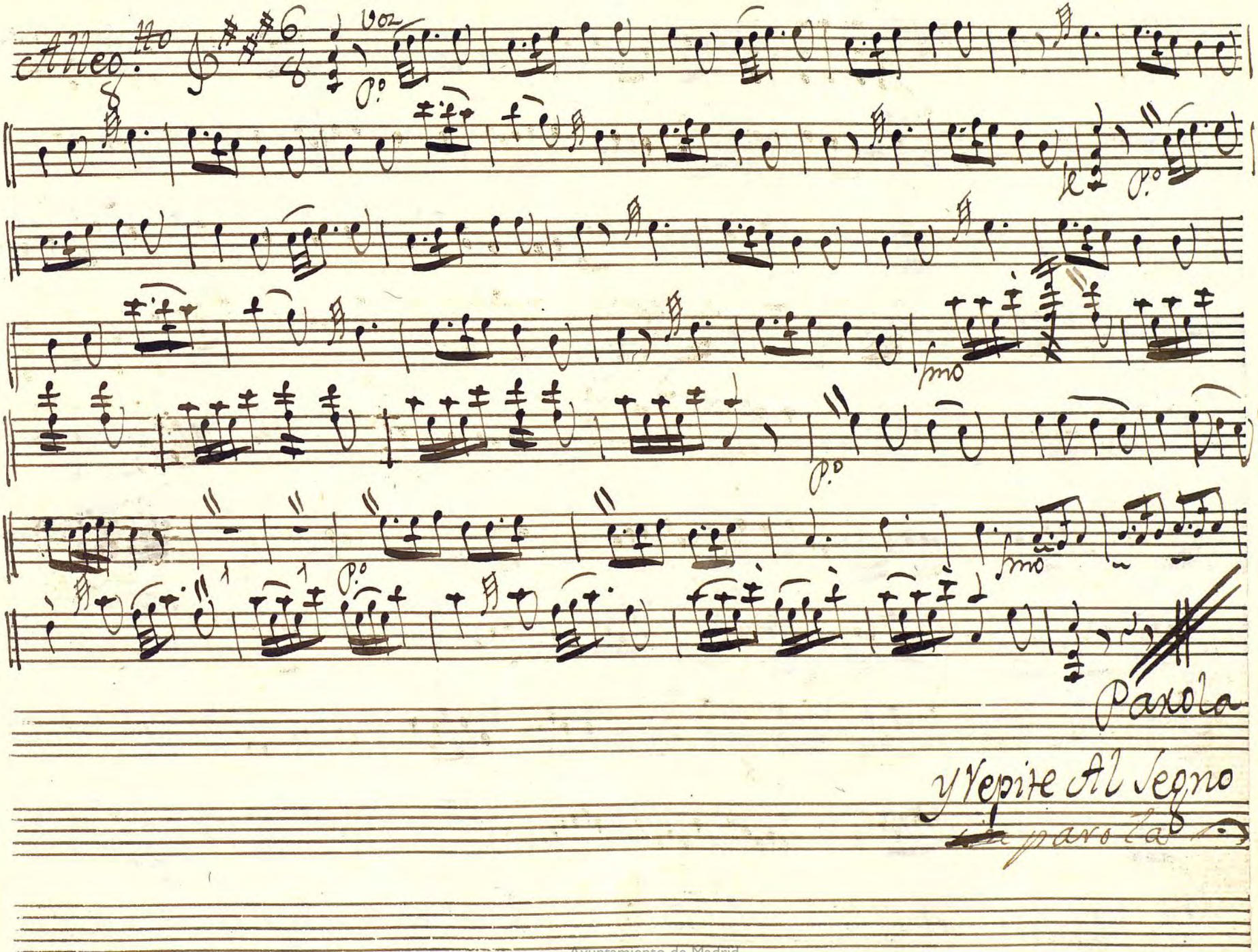

Ayuntamiento de Madrid

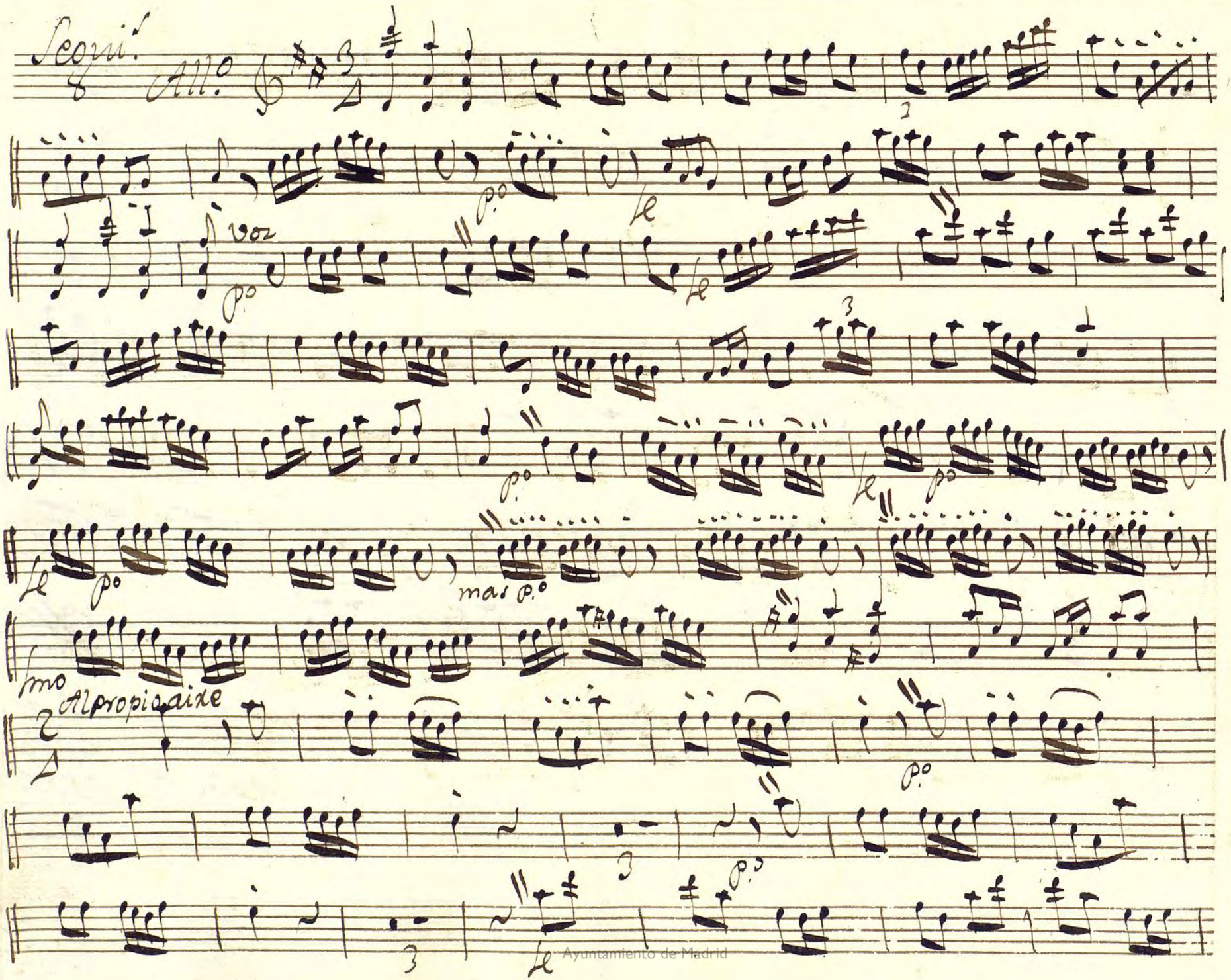

Ayuntamiento de Madrid

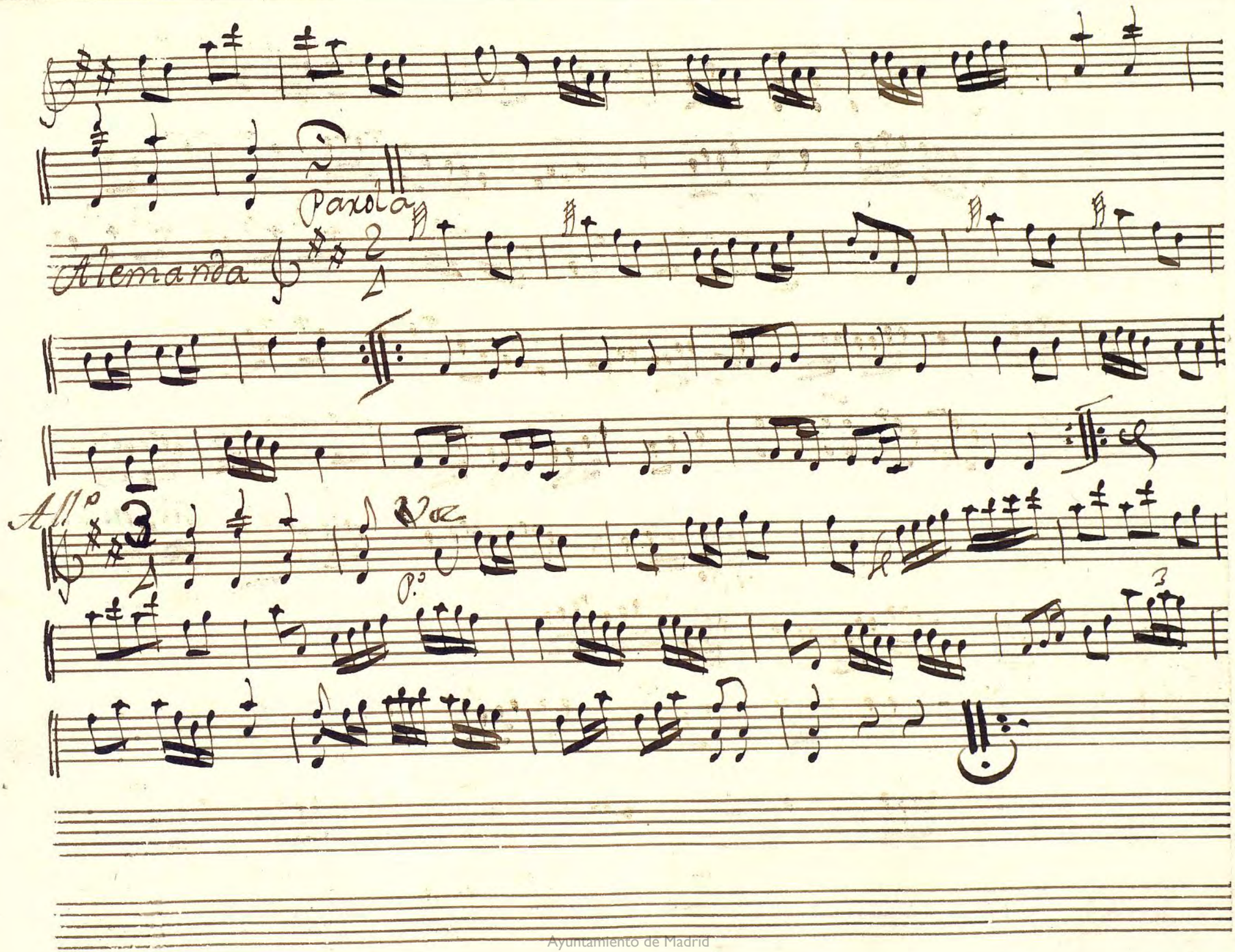

Ayuntamiento de Madrid

Ayuntamiento de Madrid

Ayuntamiento de Madrid

Tirana

All.to

voz

Ayuntamiento de Madrid

Tutti

Tutti

ff.

D. C.

Ayuntamiento de Madrid

Ayuntamiento de Madrid

+

Violin Primero Duplicado:

Tonadilla à 2.os.

El Page Petimetre:

//

Ayuntamiento de Madrid

Punto Bajo todo

Allegro

Parola

Poco tr

Al Segno

Parola.

Ayuntamiento de Madrid

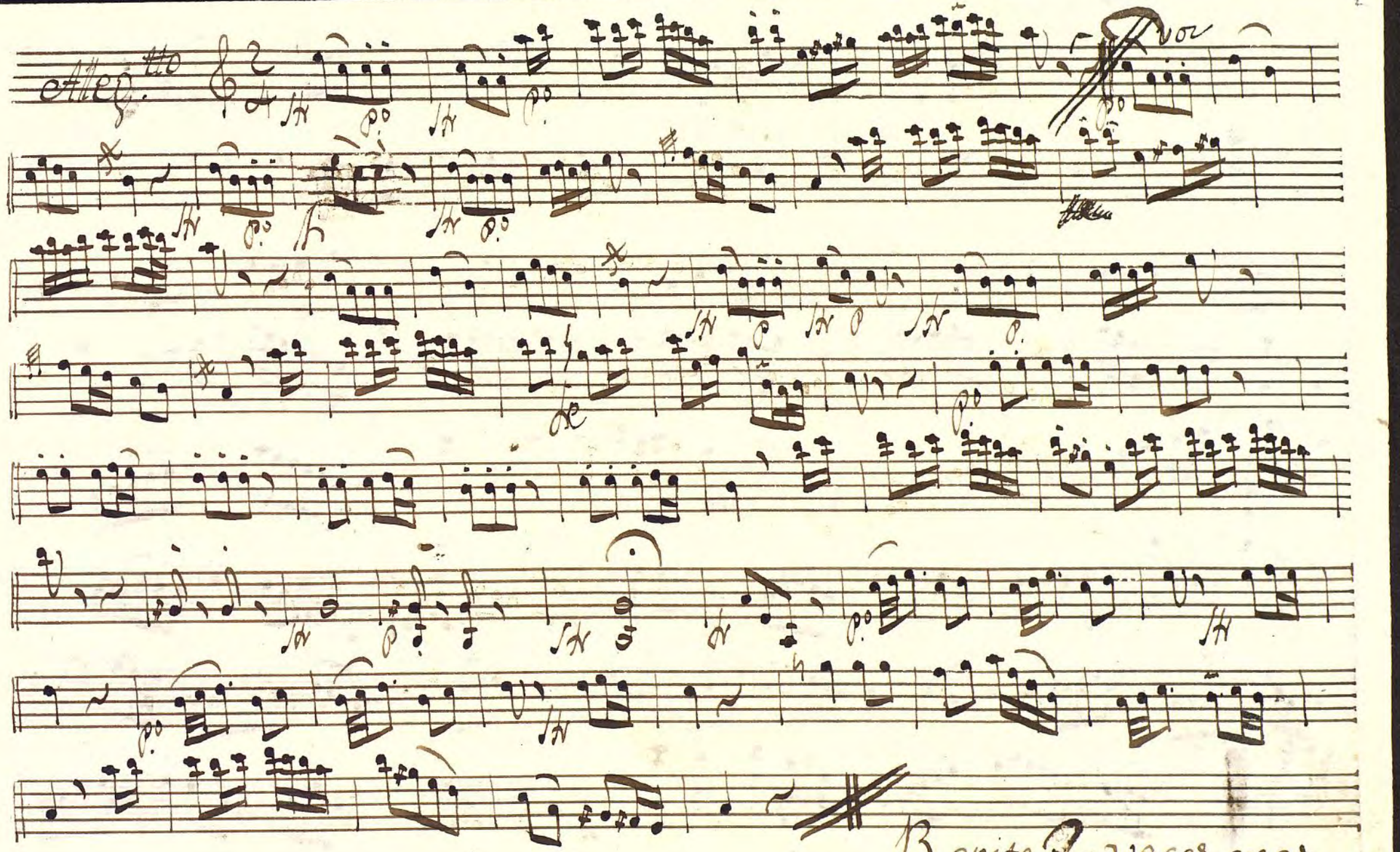

Ayuntamiento de Madrid

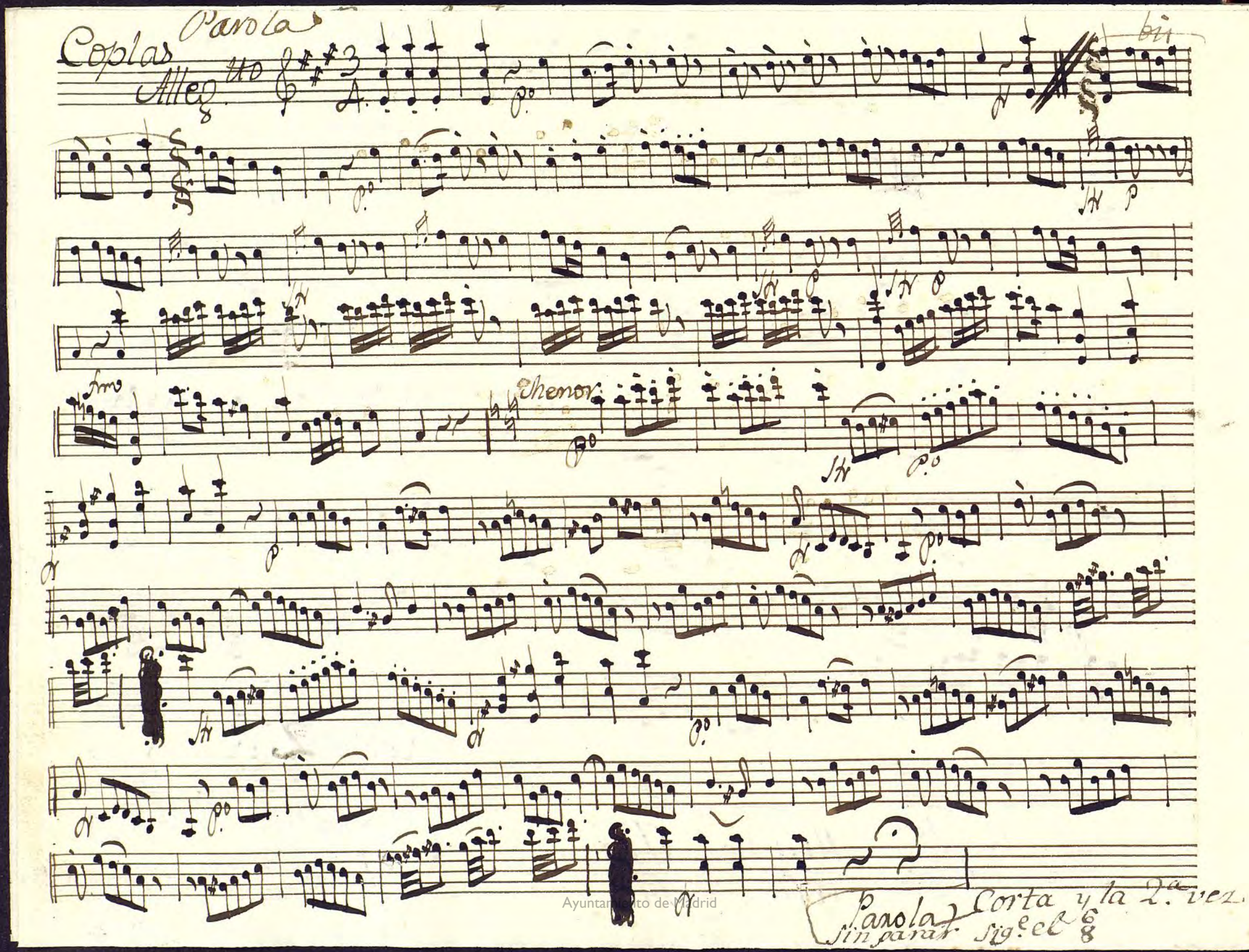

Ayuntamiento de Madrid

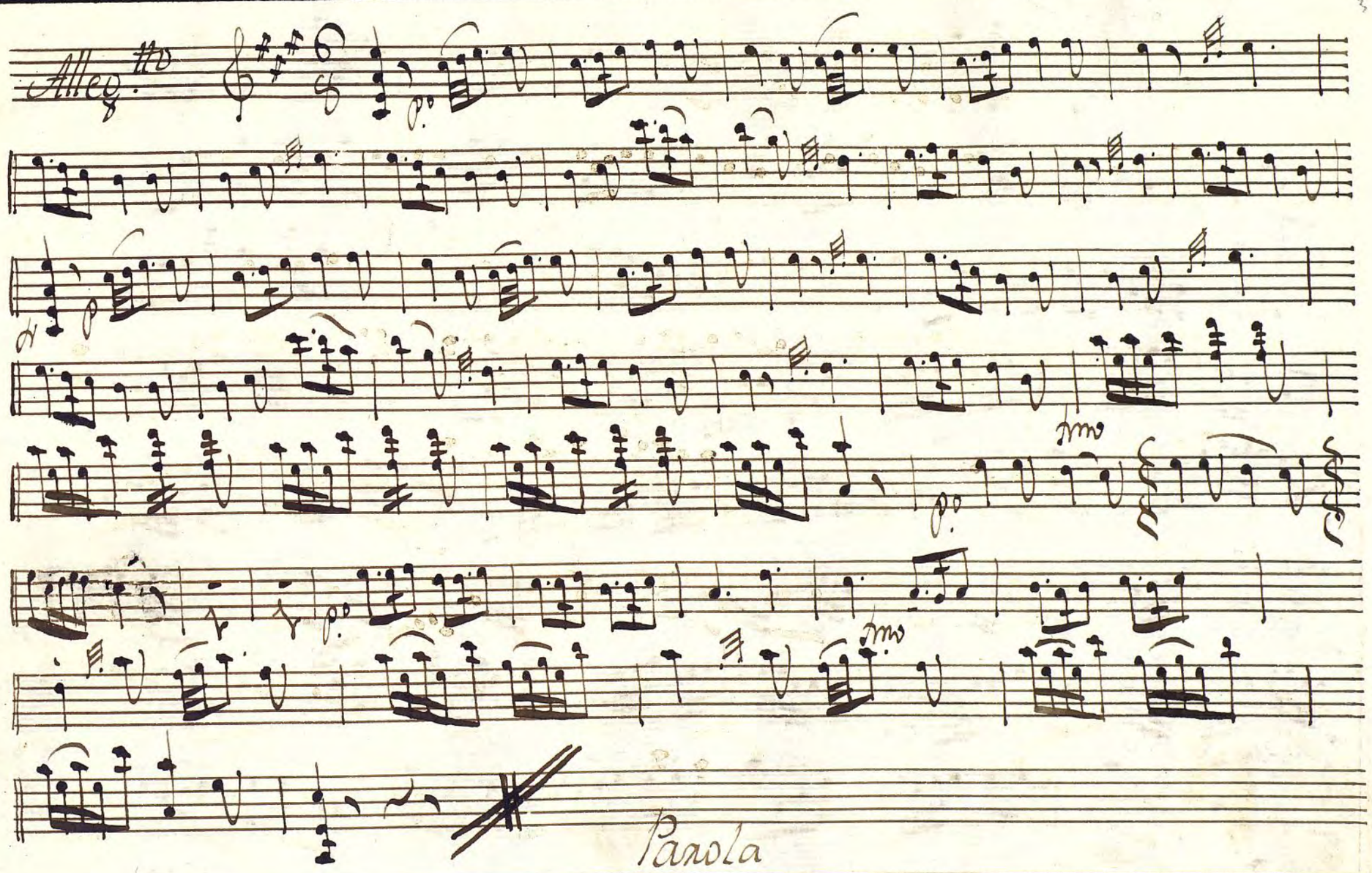

Ayuntamiento de Madrid

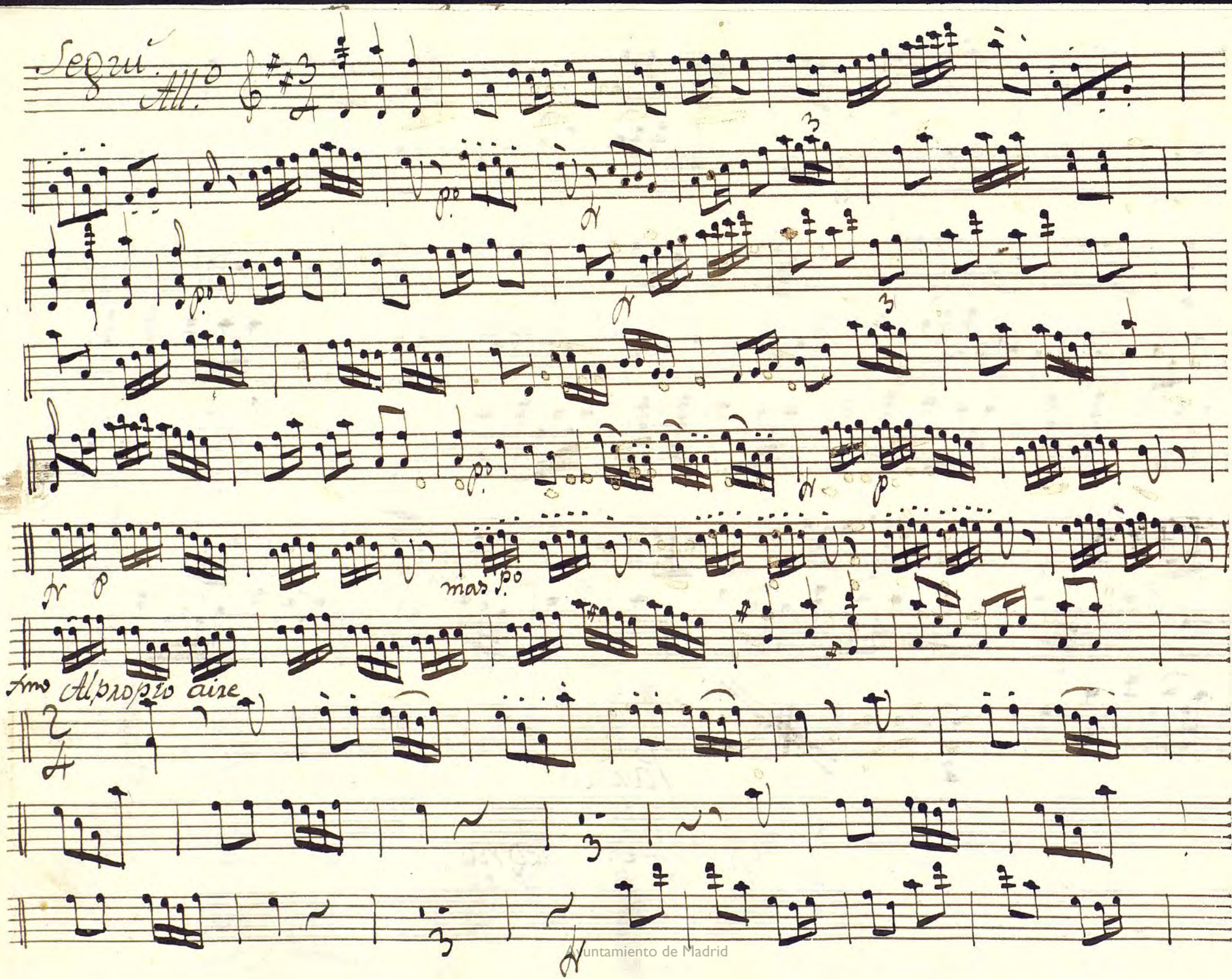

Ayuntamiento de Madrid

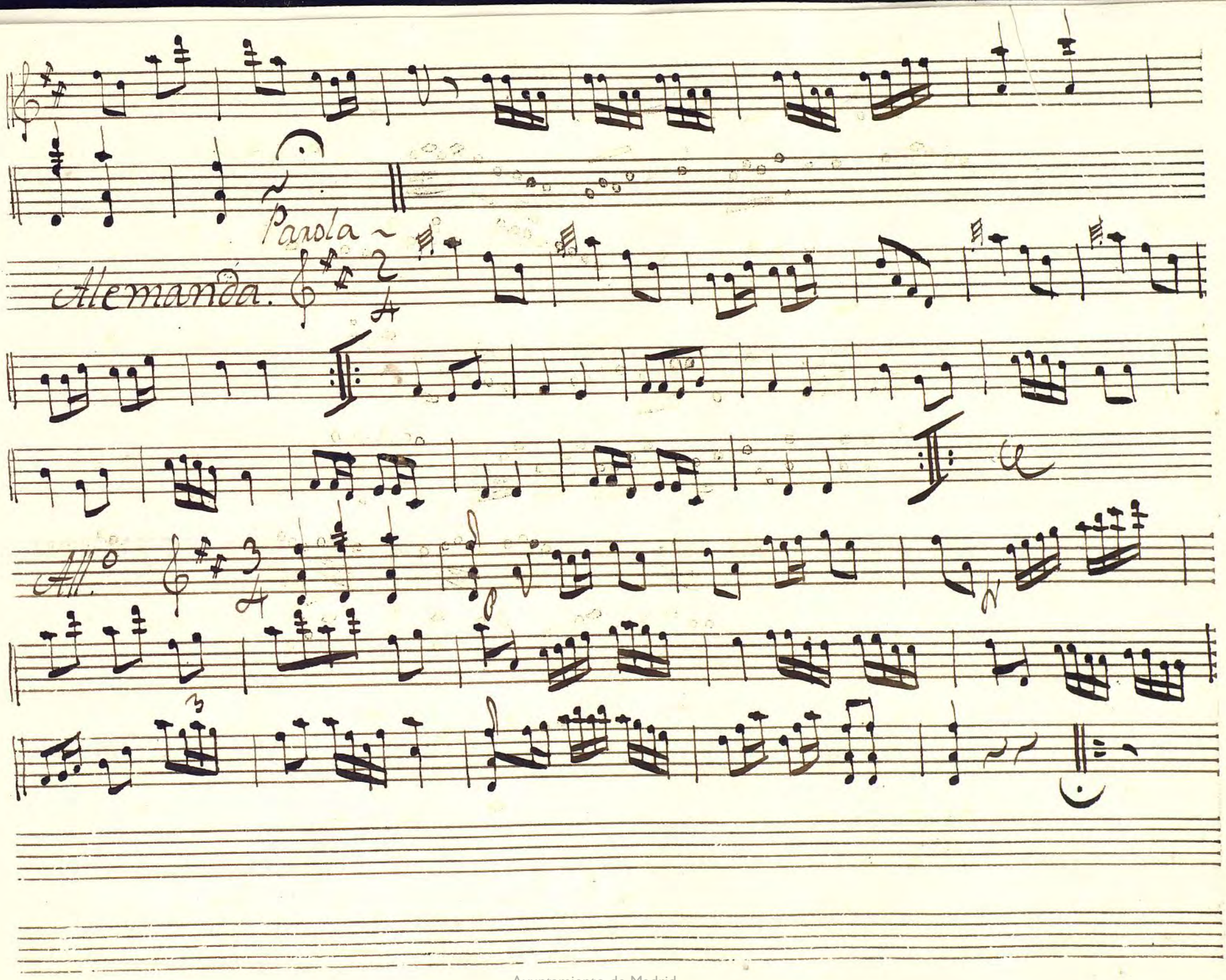

Ayuntamiento de Madrid

Ayuntamiento de Madrid

Ayuntamiento de Madrid

Violin 1.º Tirana

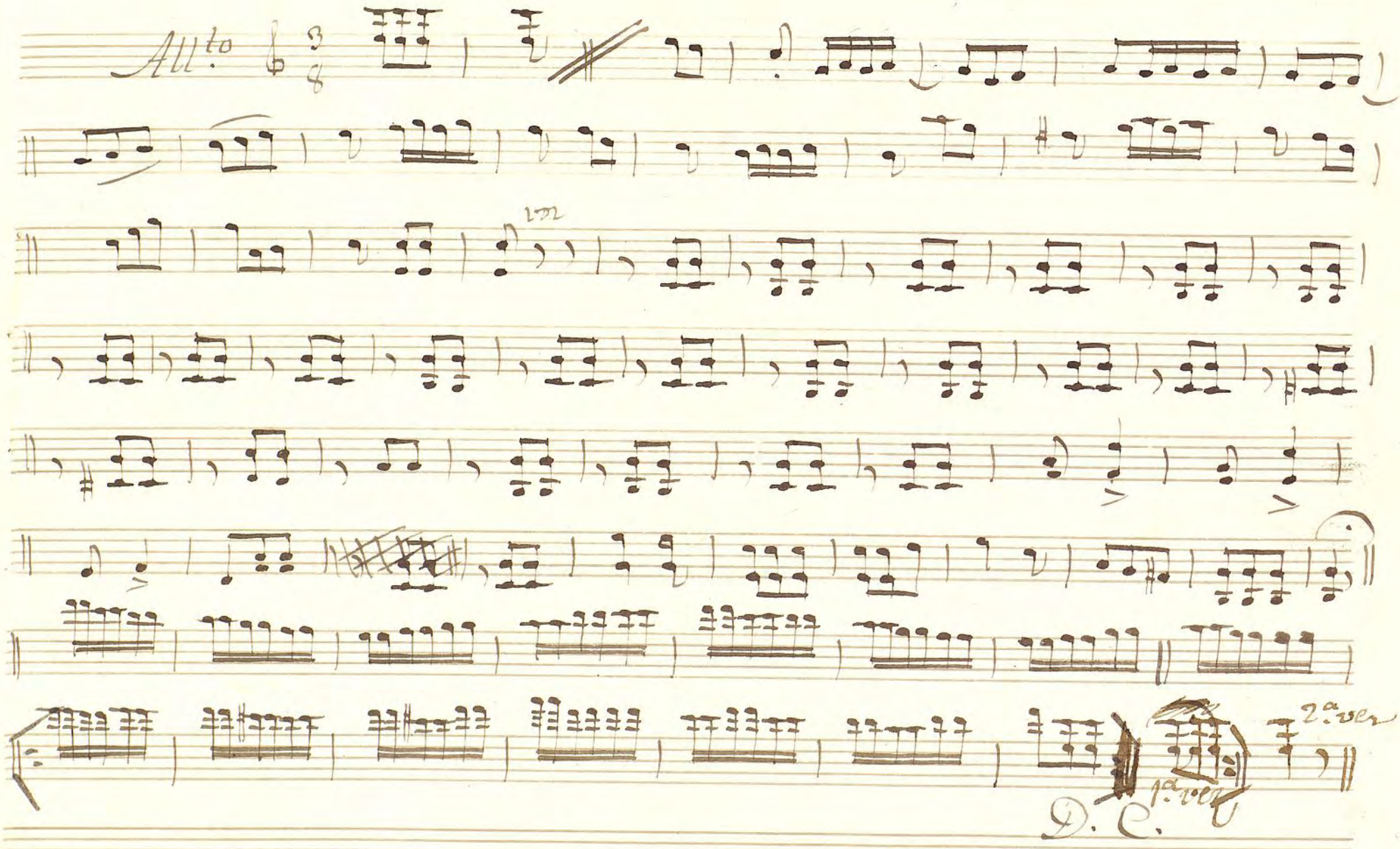

Ayuntamiento de Madrid

Violin Primero

Tonadilla á Cuatro

El Page Perimetre

Ayuntamiento de Madrid

Punto bajo todo.

Alleg: tto

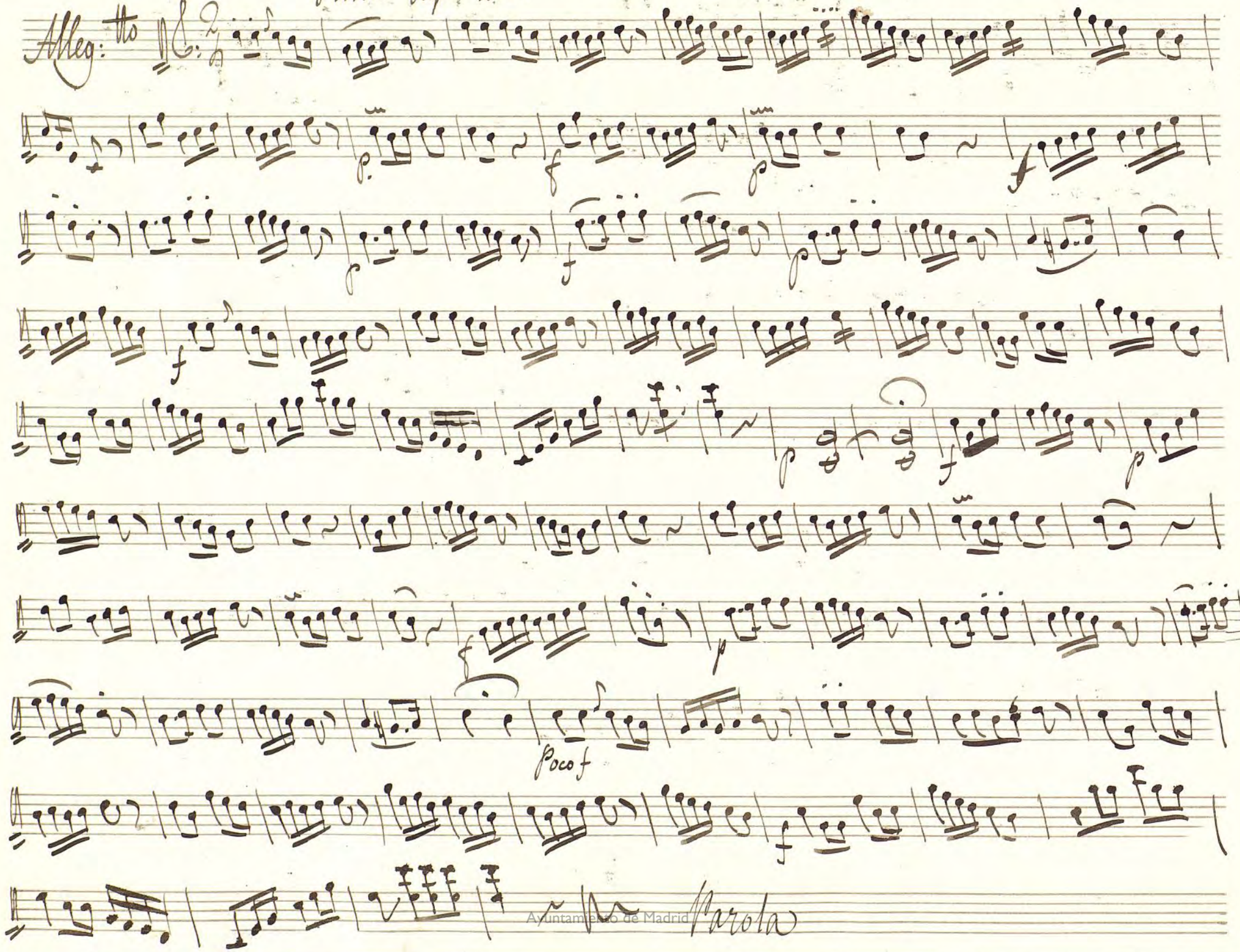

Ayuntamiento de Madrid

Parola

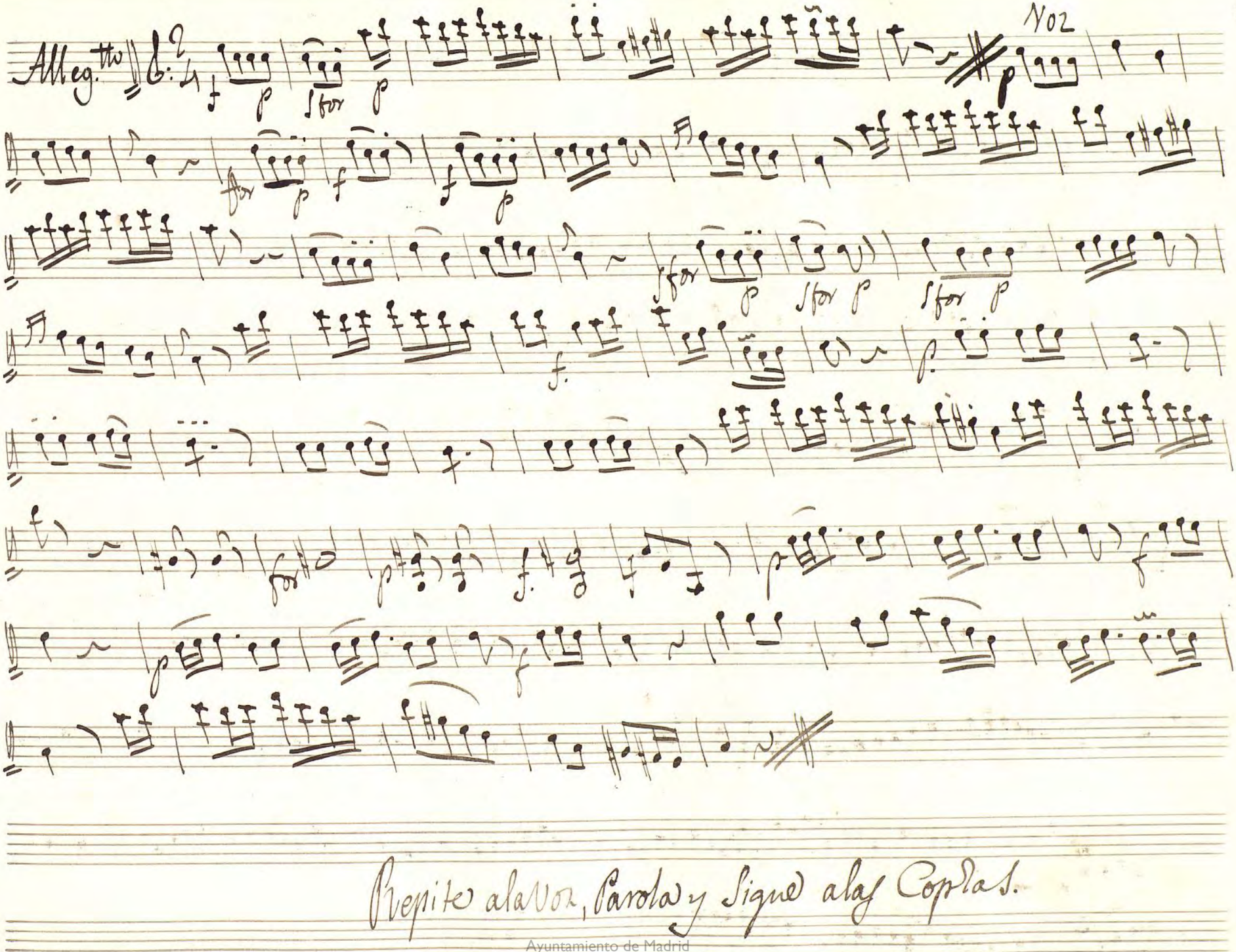

Ayuntamiento de Madrid

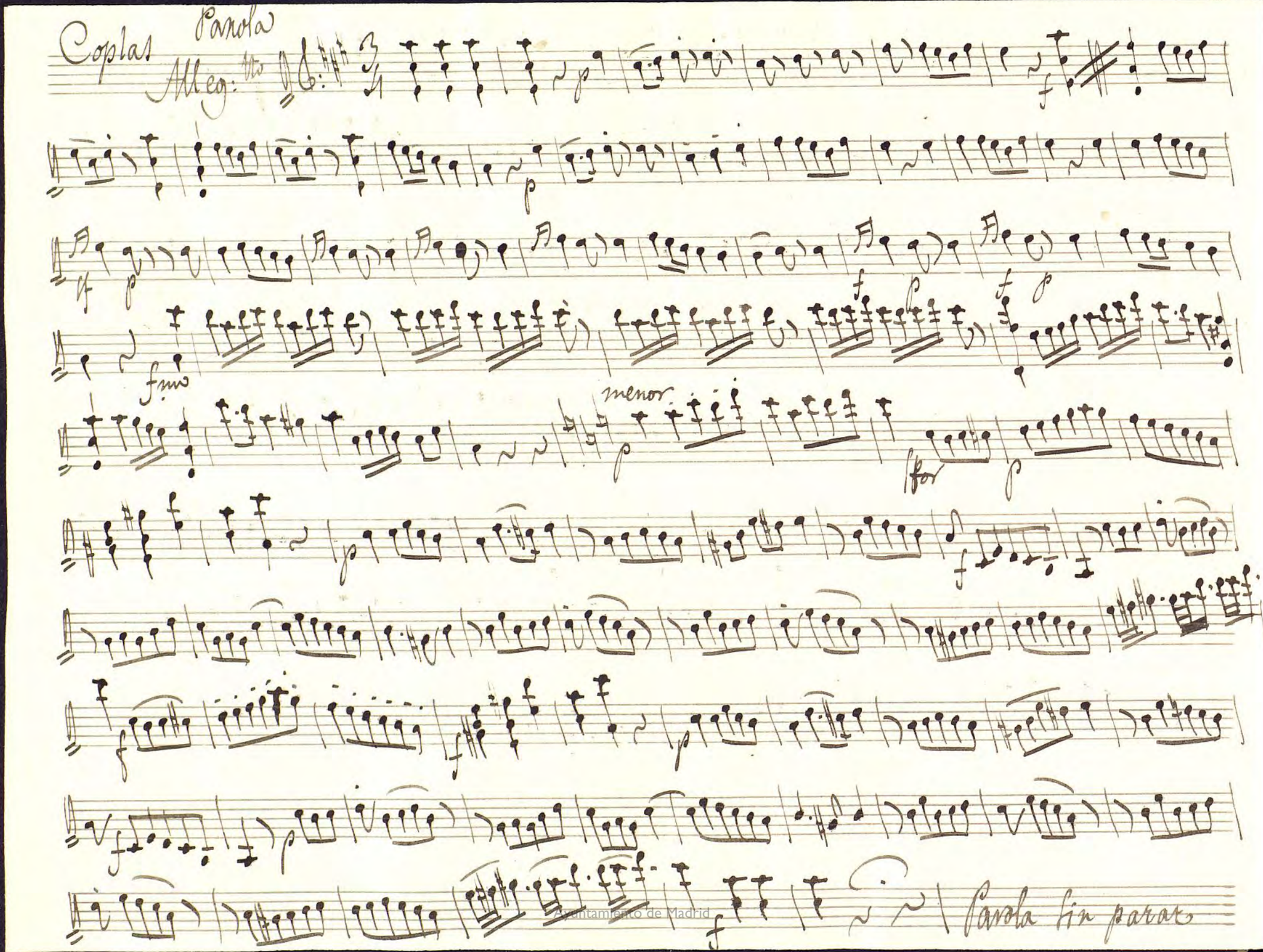

Ayuntamiento de Madrid

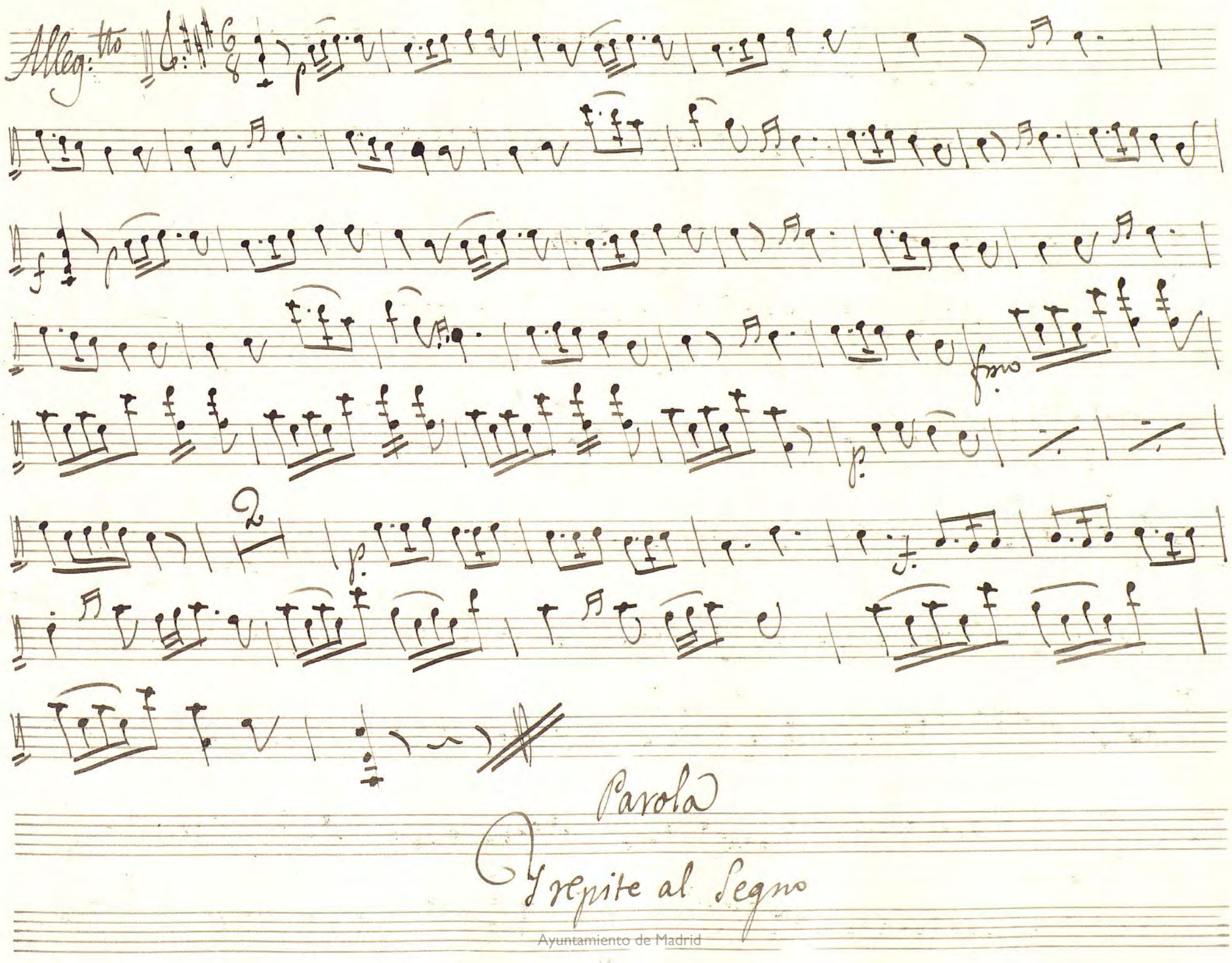

Ayuntamiento de Madrid

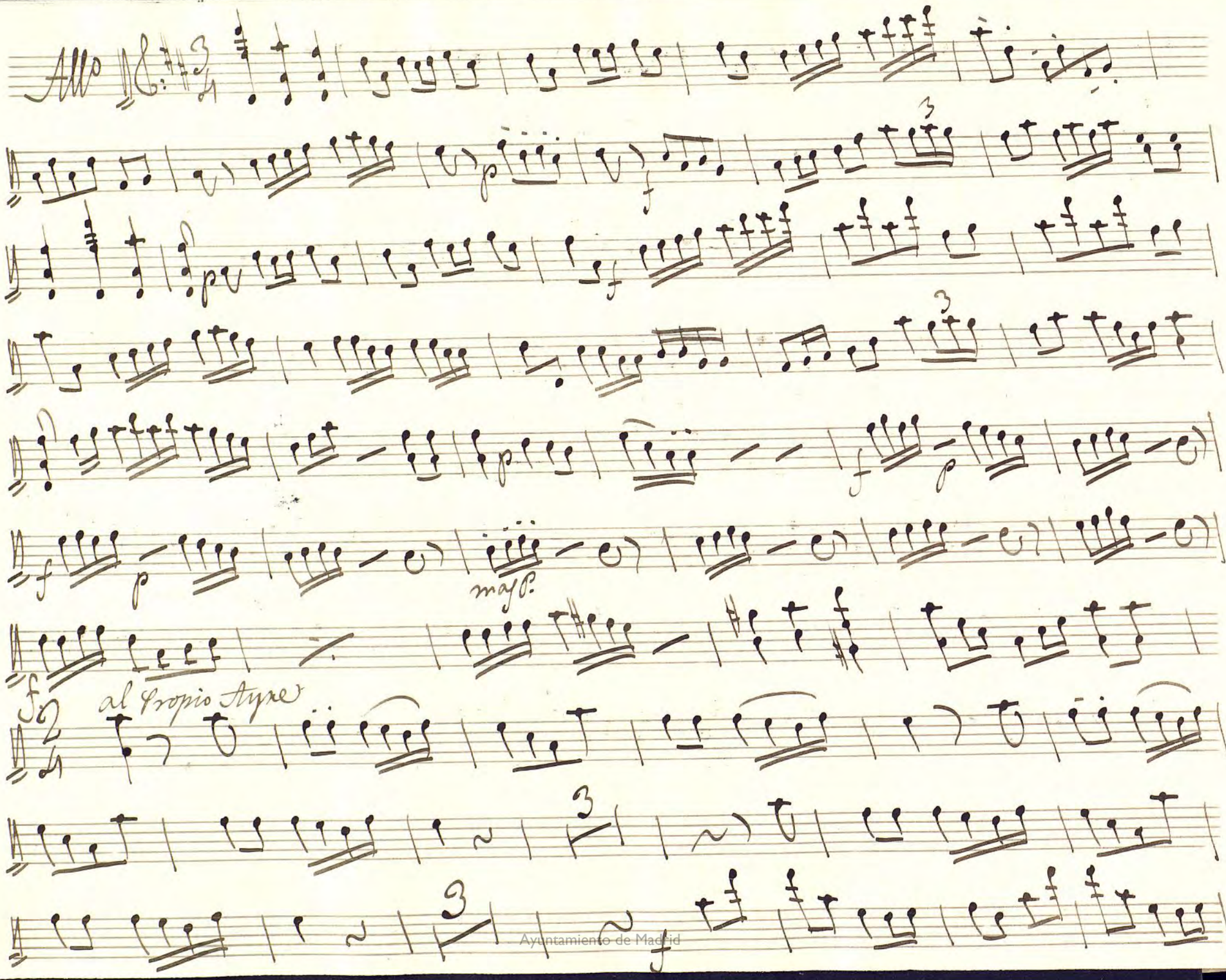

Ayuntamiento de Madrid

Parola

Allemanda

All.o

J. S.

Ayuntamiento de Madrid

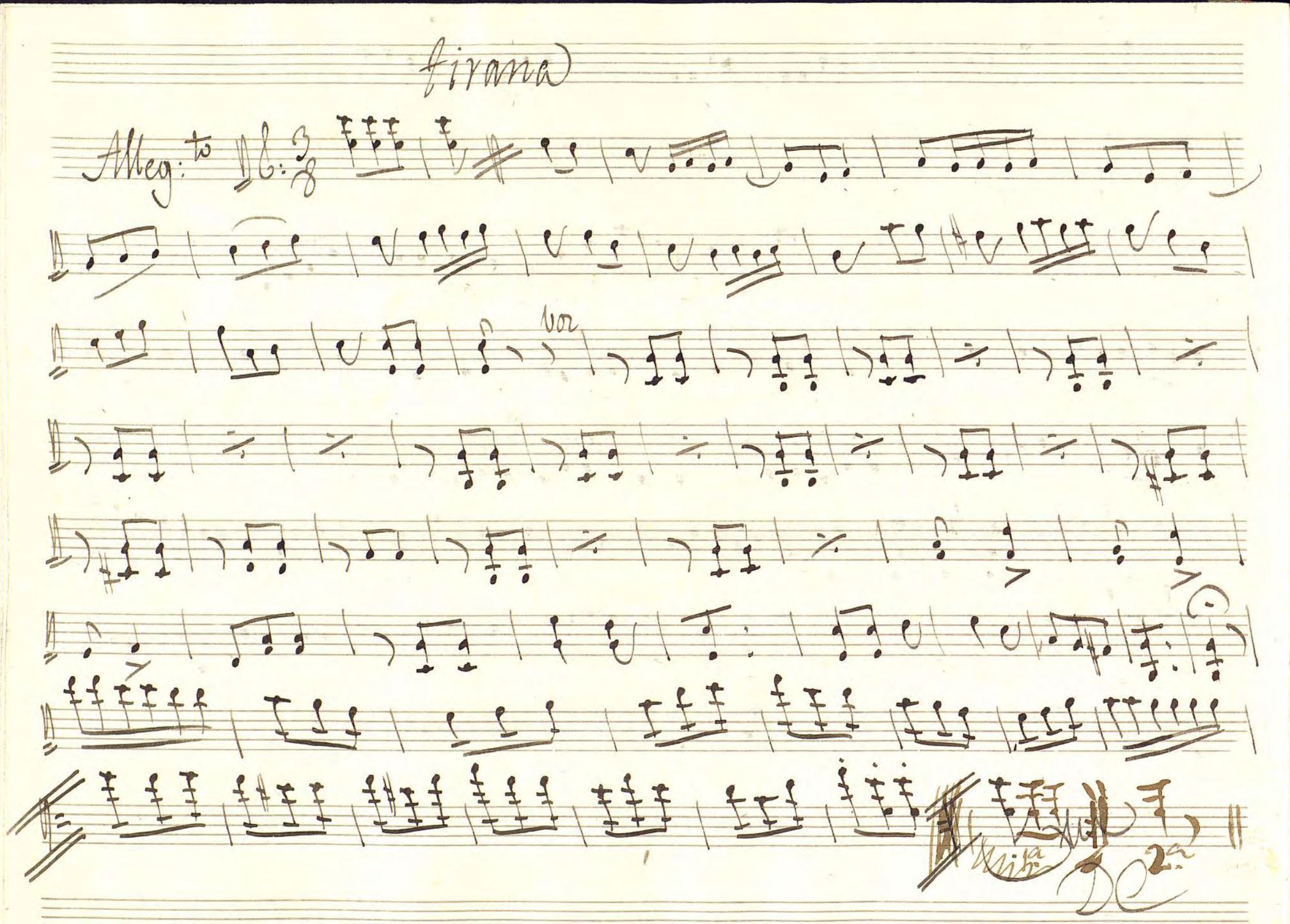

Ayuntamiento de Madrid

+

Violin Segundo;

Tonadilla à 4.

El Page Petimetre;

//

Ayuntamiento de Madrid

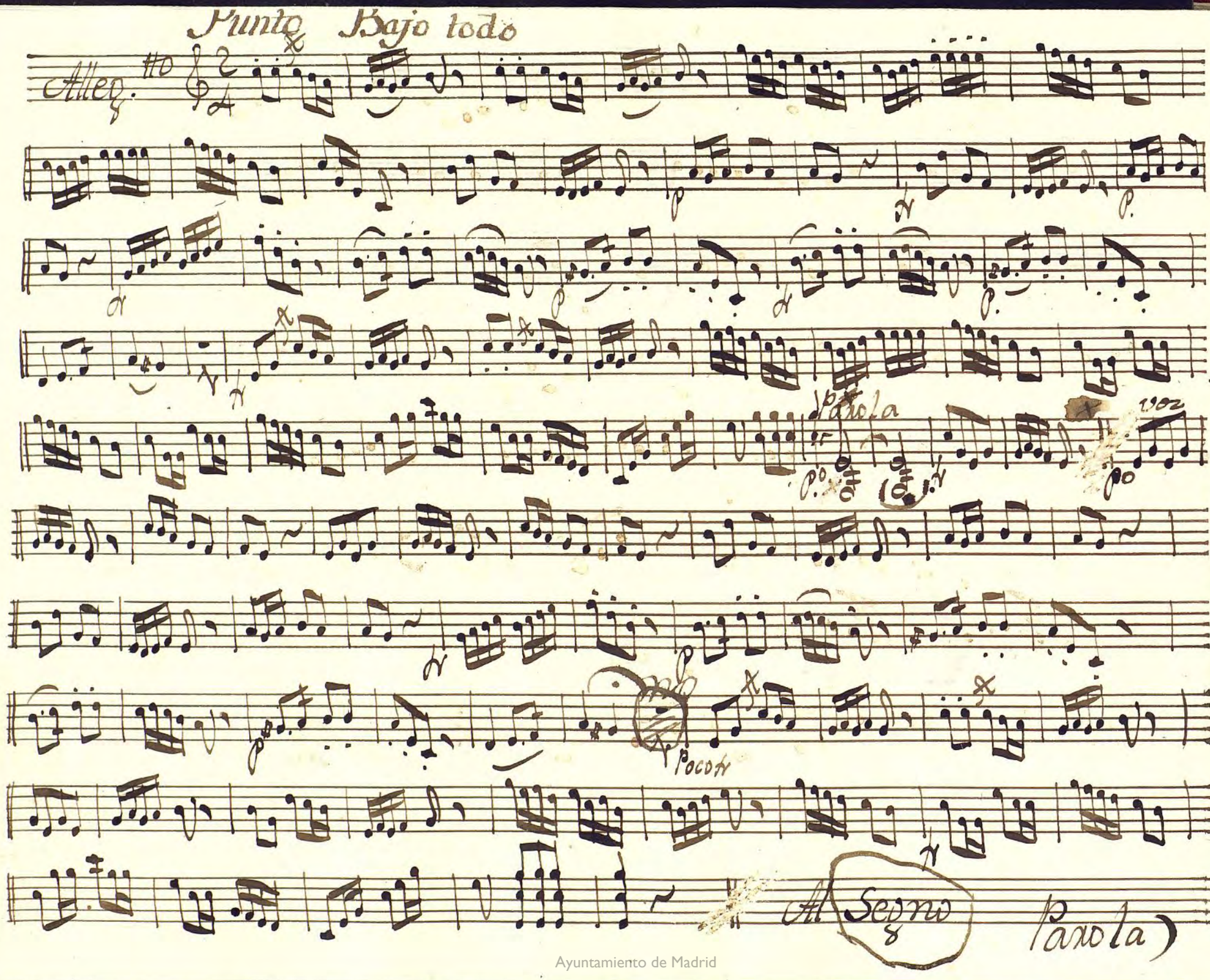

Ayuntamiento de Madrid

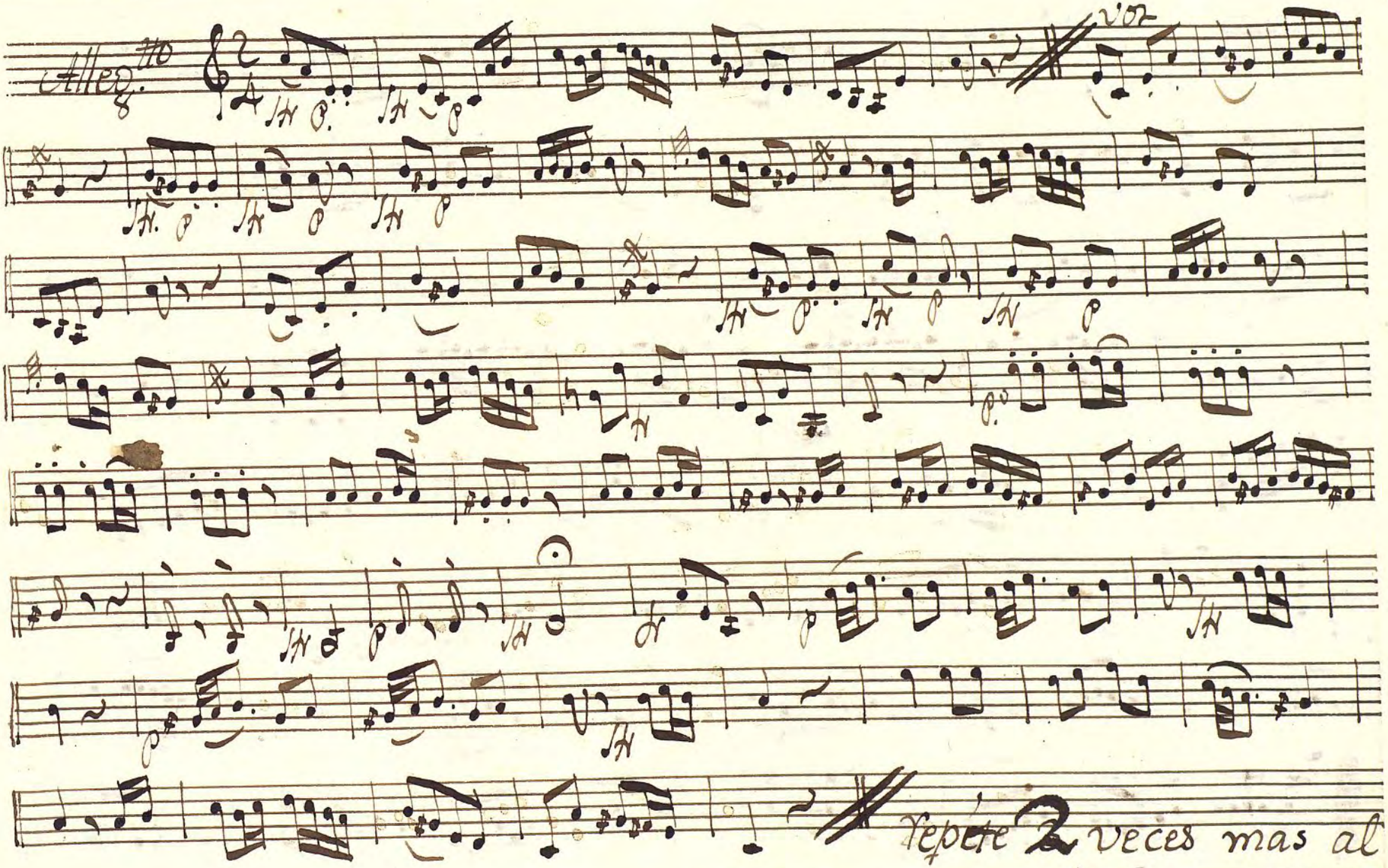

Ayuntamiento de Madrid

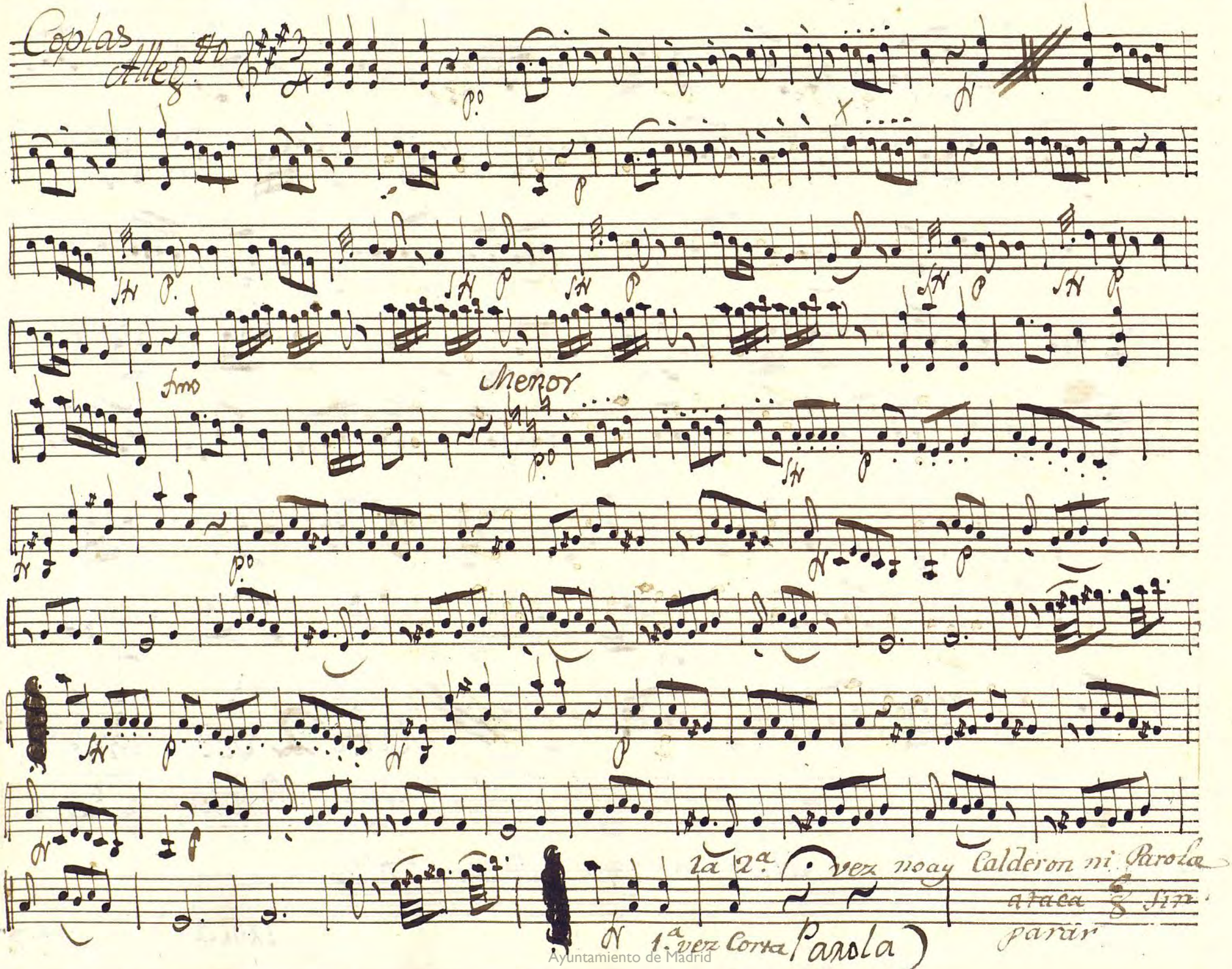

Ayuntamiento de Madrid

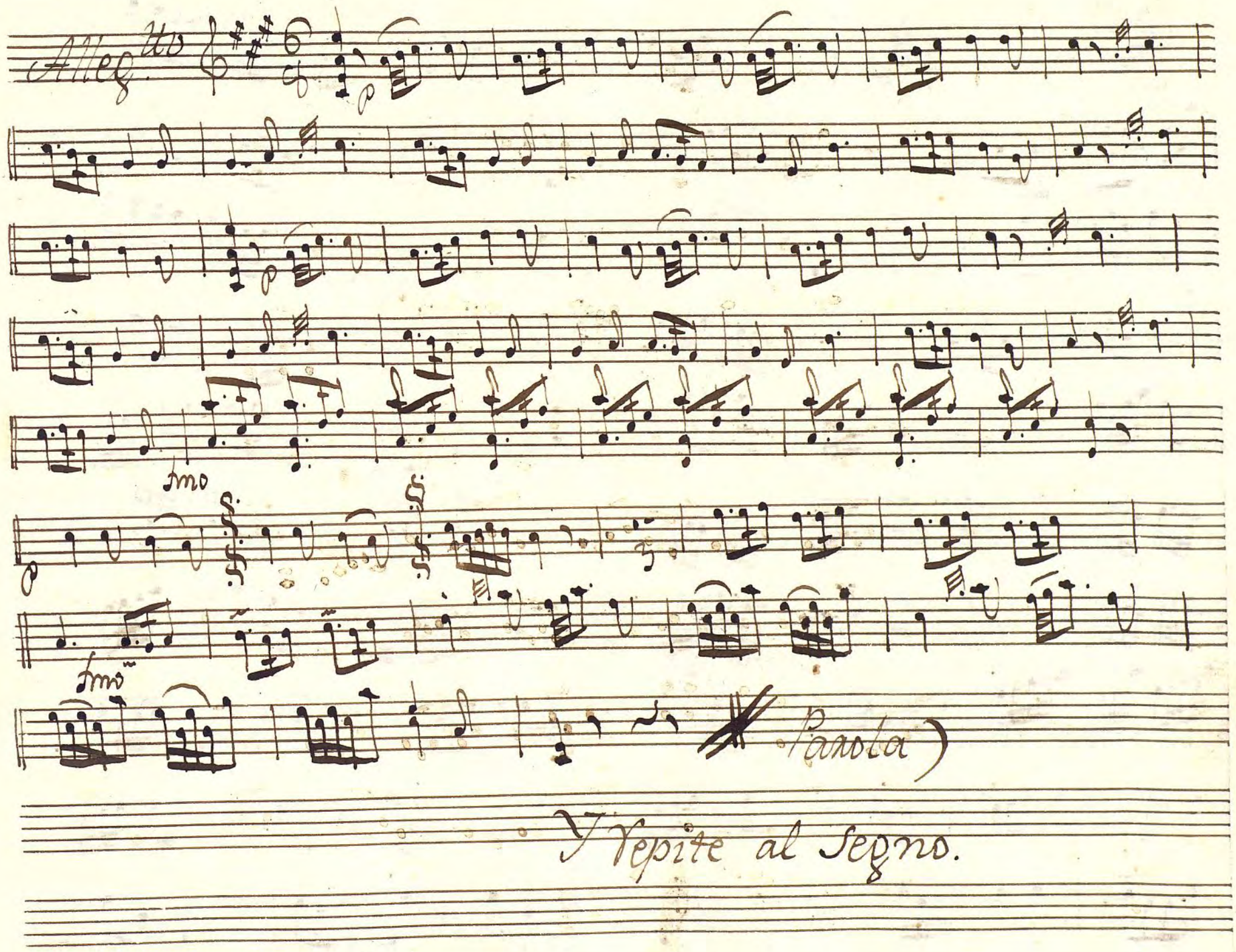

Ayuntamiento de Madrid

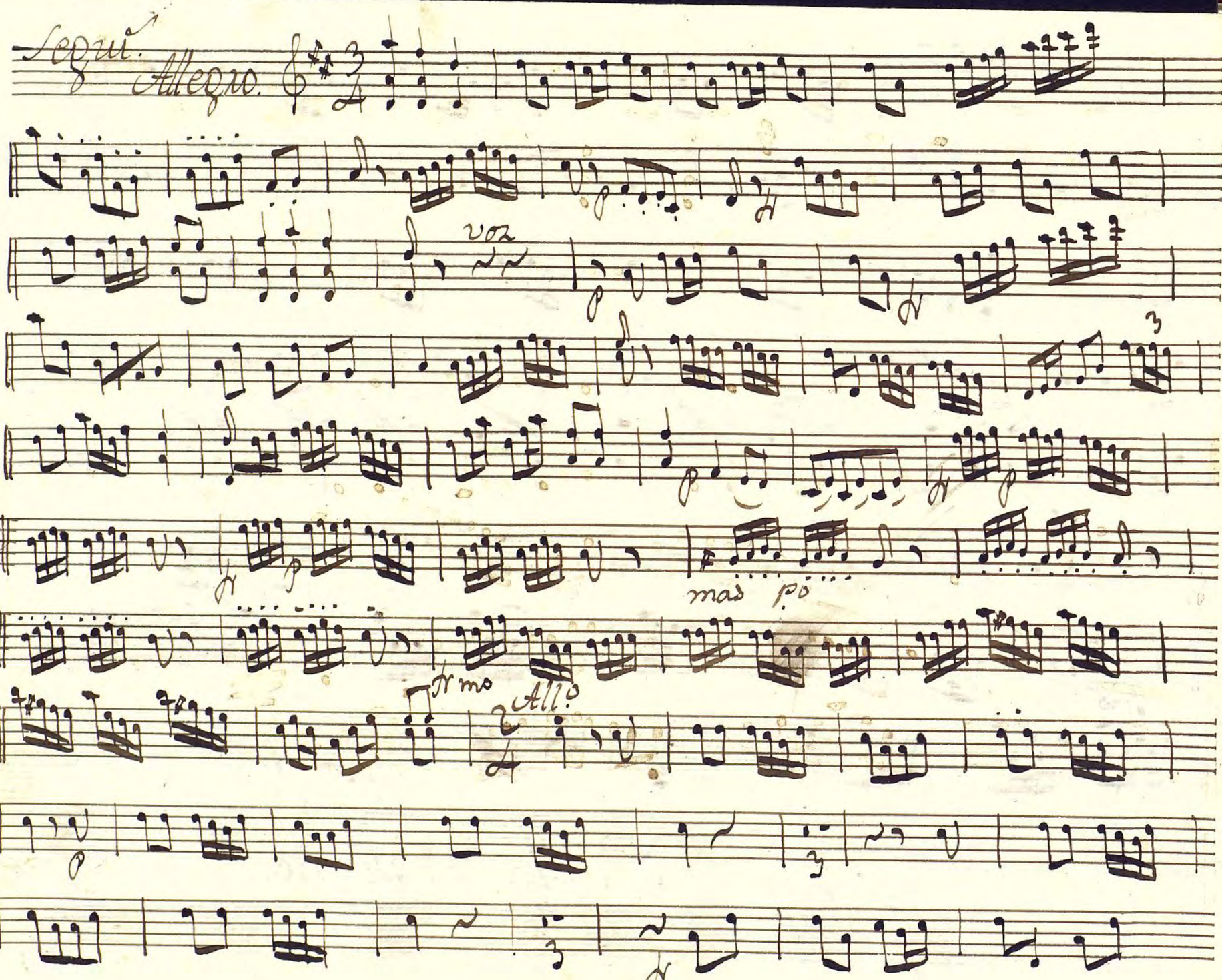

Ayuntamiento de Madrid

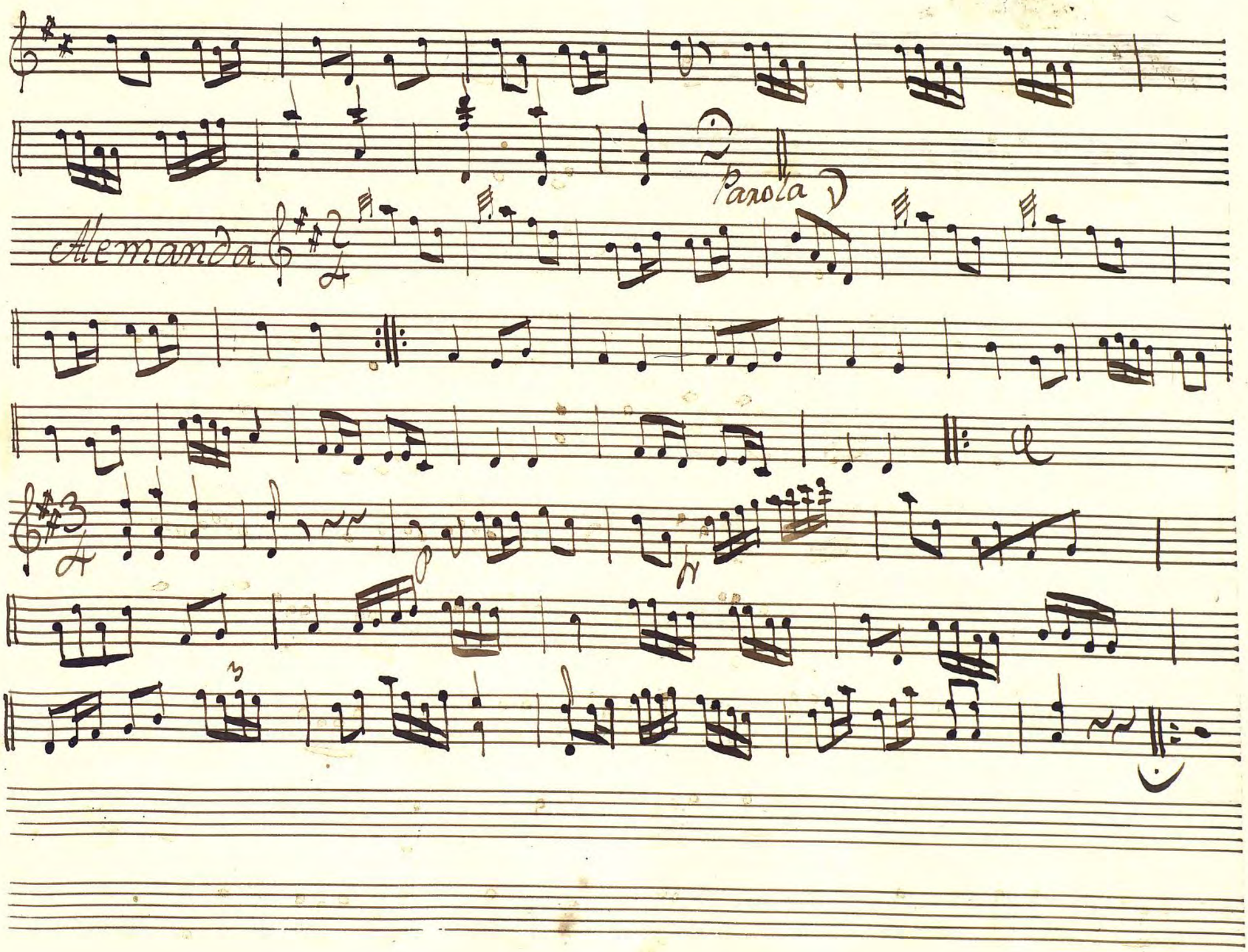

Ayuntamiento de Madrid

Ayuntamiento de Madrid

Ayuntamiento de Madrid

Violin 2.º Tirana

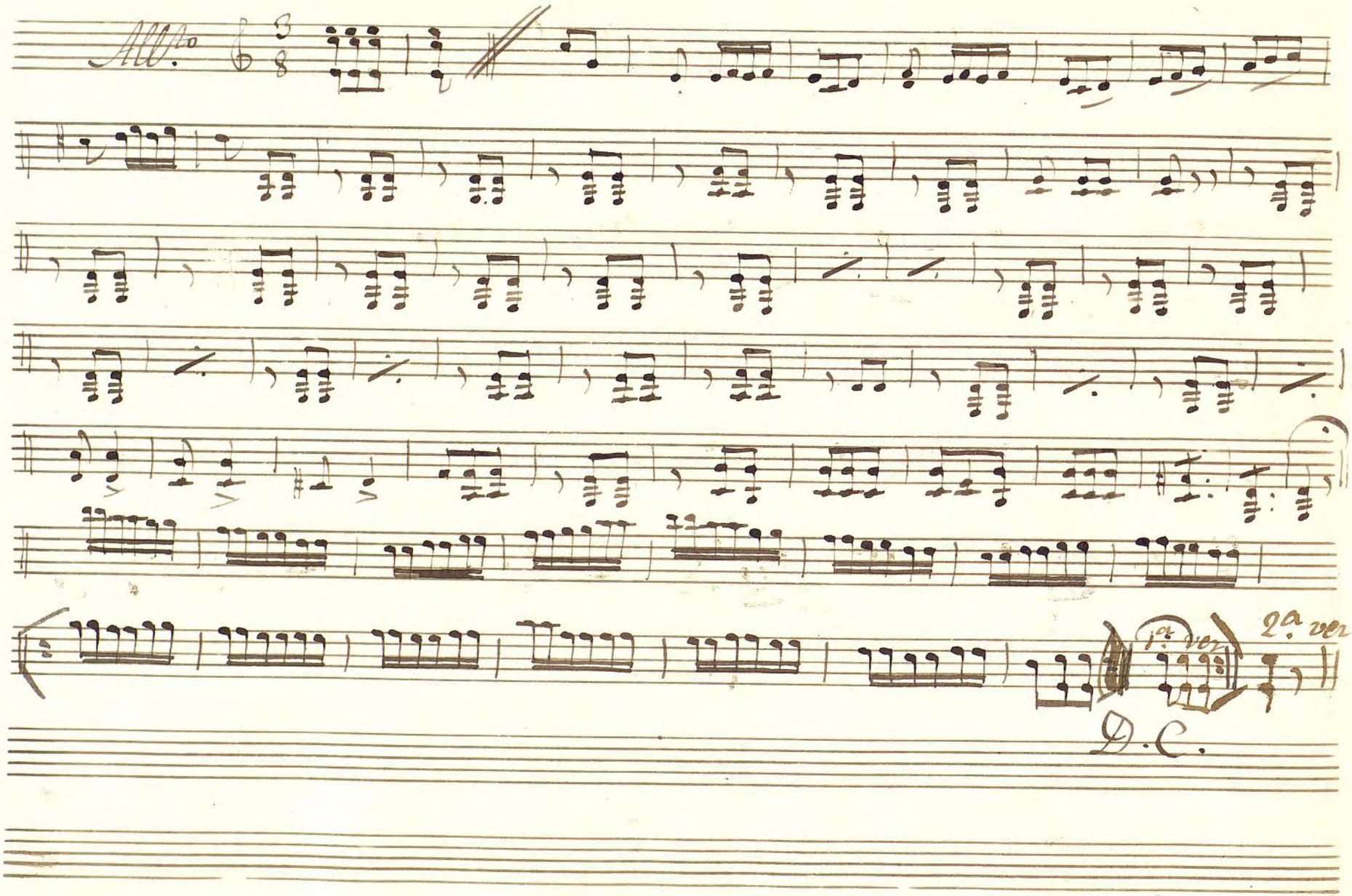

Ayuntamiento de Madrid

Oboe Primero:

Tonadilla a 4º. El Page Petimetre;

Punto Baja todo

Alleg.tto

Parola

Al Segno

Parola)

Alleg.tto taze// y Parola

Ayuntamiento de Madrid

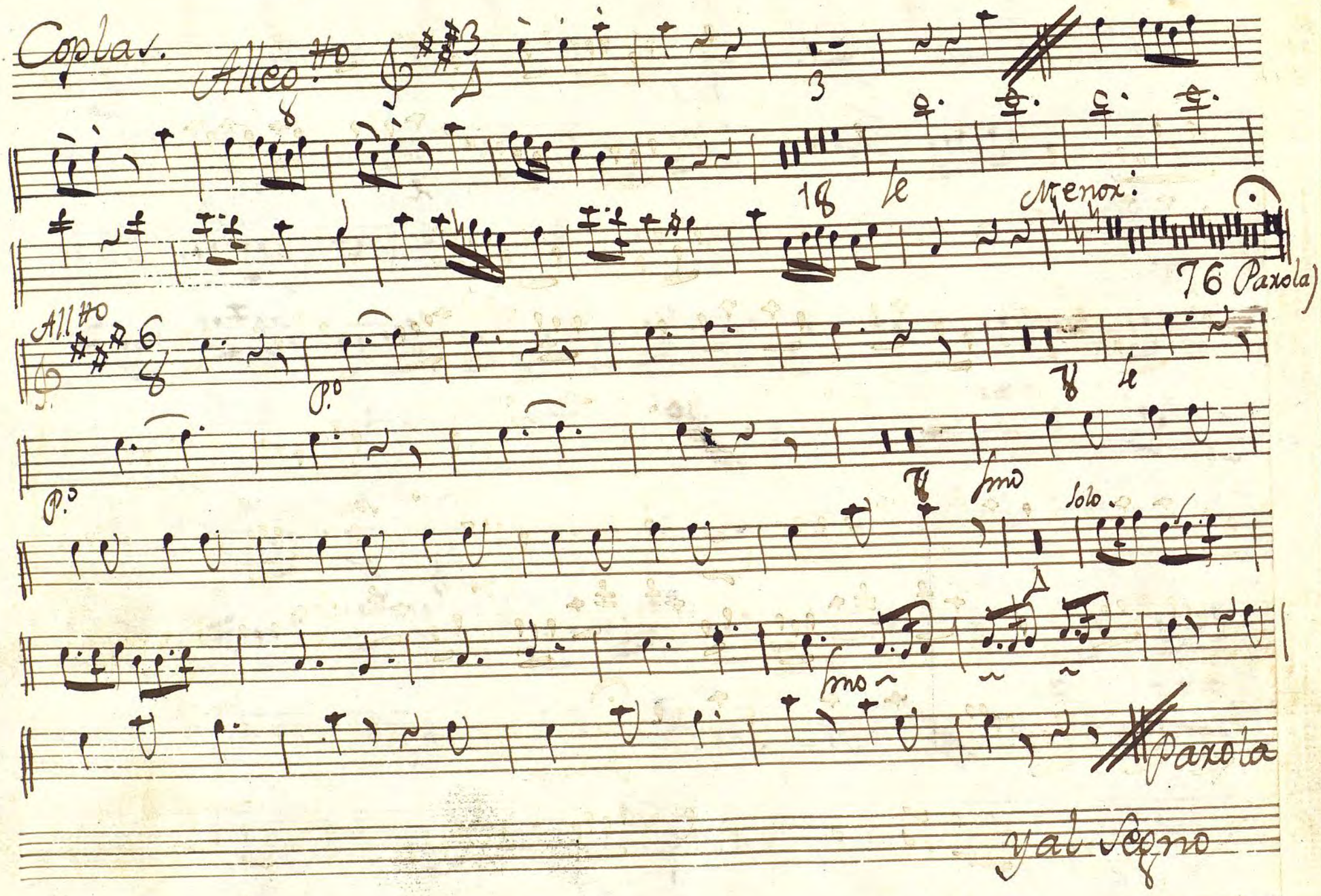

Ayuntamiento de Madrid

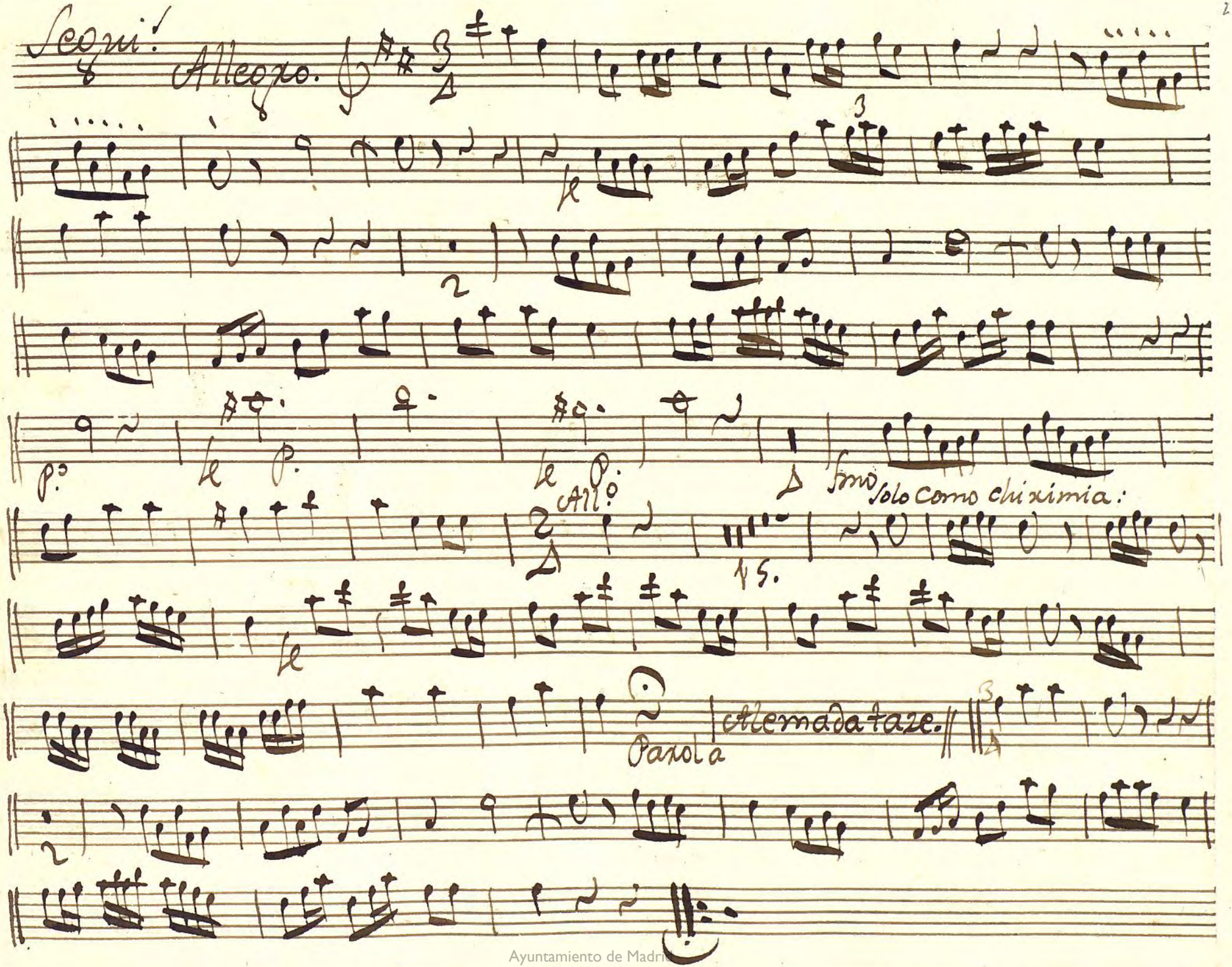

Ayuntamiento de Madrid

Ayuntamiento de Madrid

Ayuntamiento de Madrid

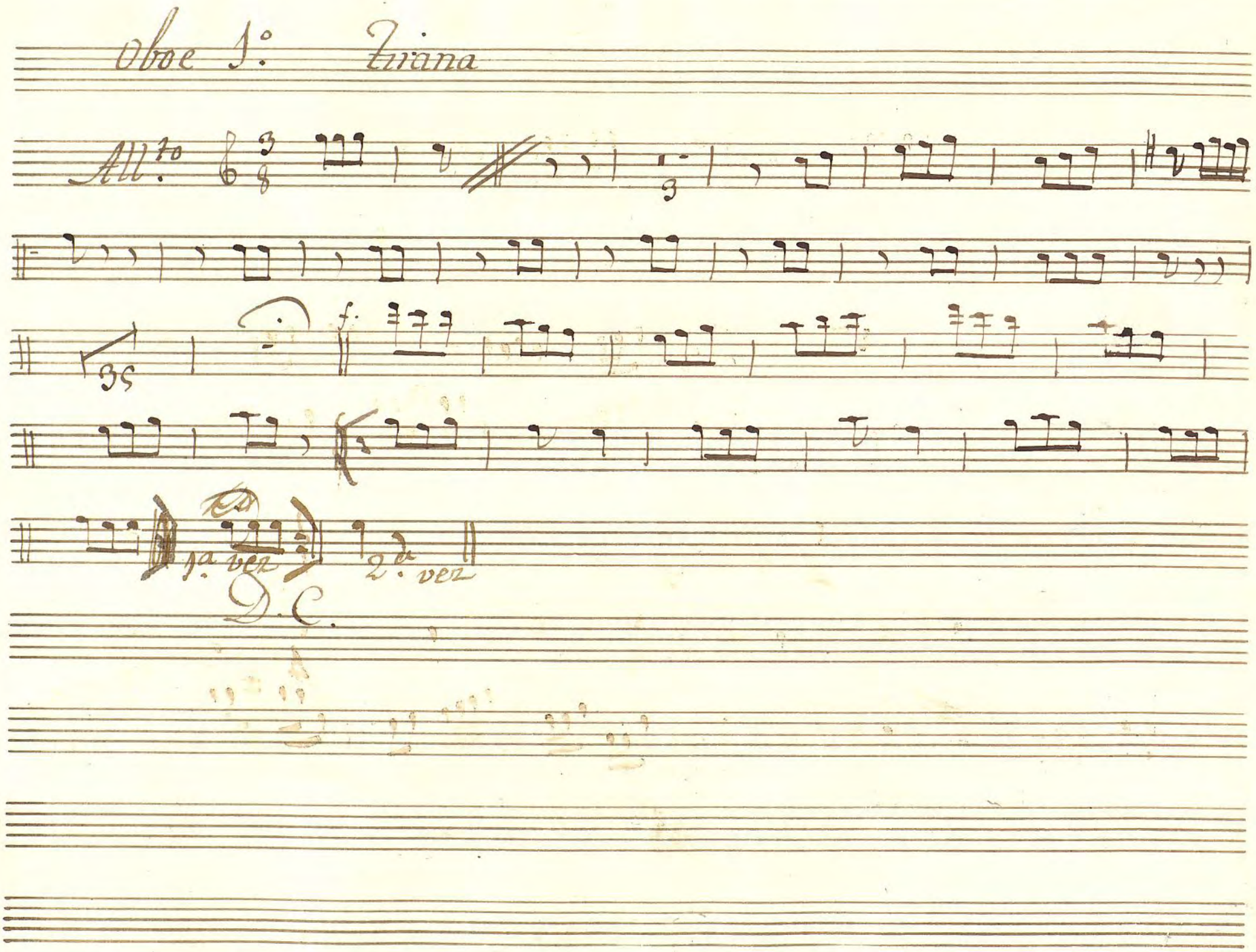

Ayuntamiento de Madrid

Oboe Segundo:

Tonadilla à 4.º el Page Petimetre;

Punto Bajo todo

Alleg.tto

Parola

Al Segno

Parola

Alleg.tto taze.

Ayuntamiento de Madrid

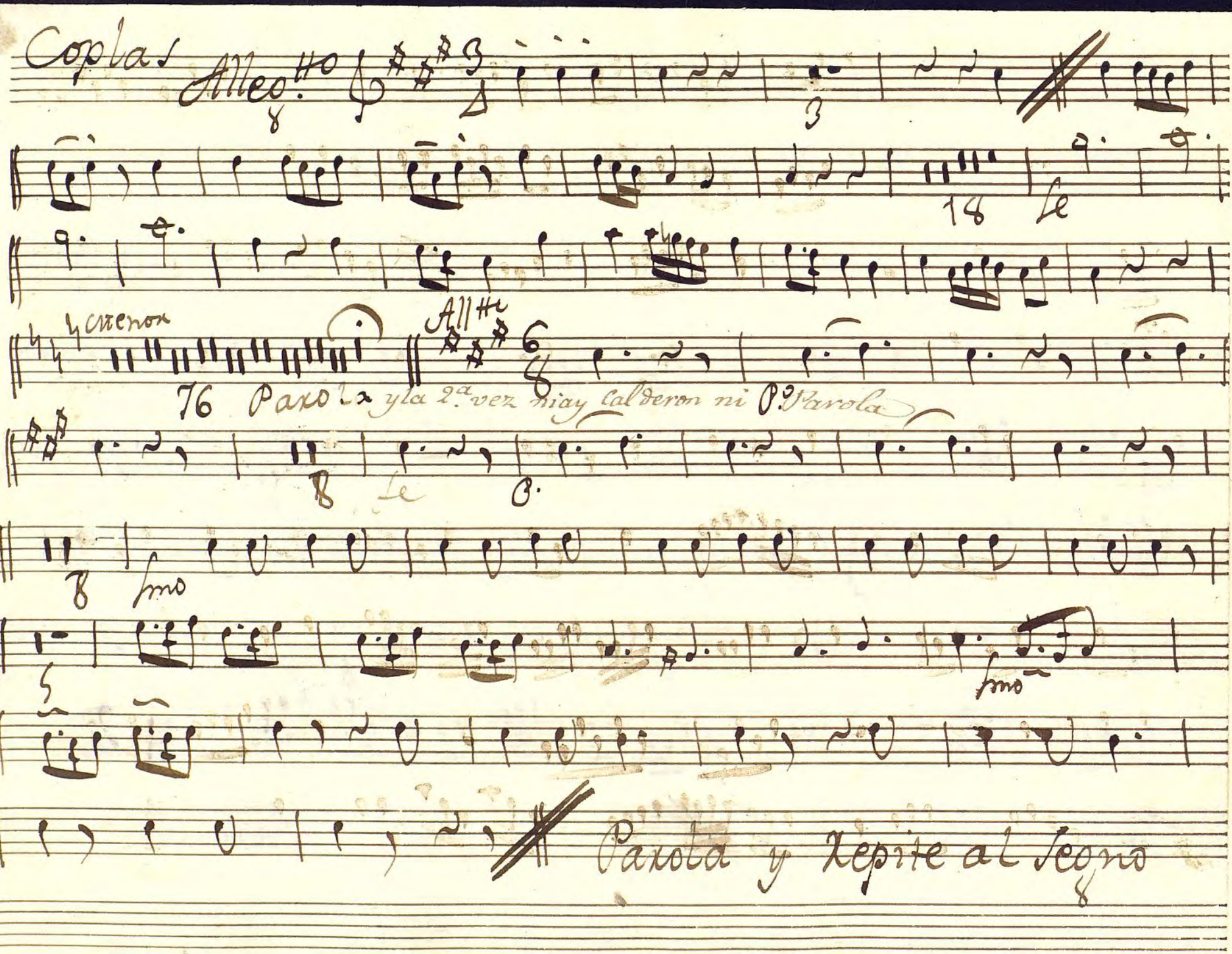

Ayuntamiento de Madrid

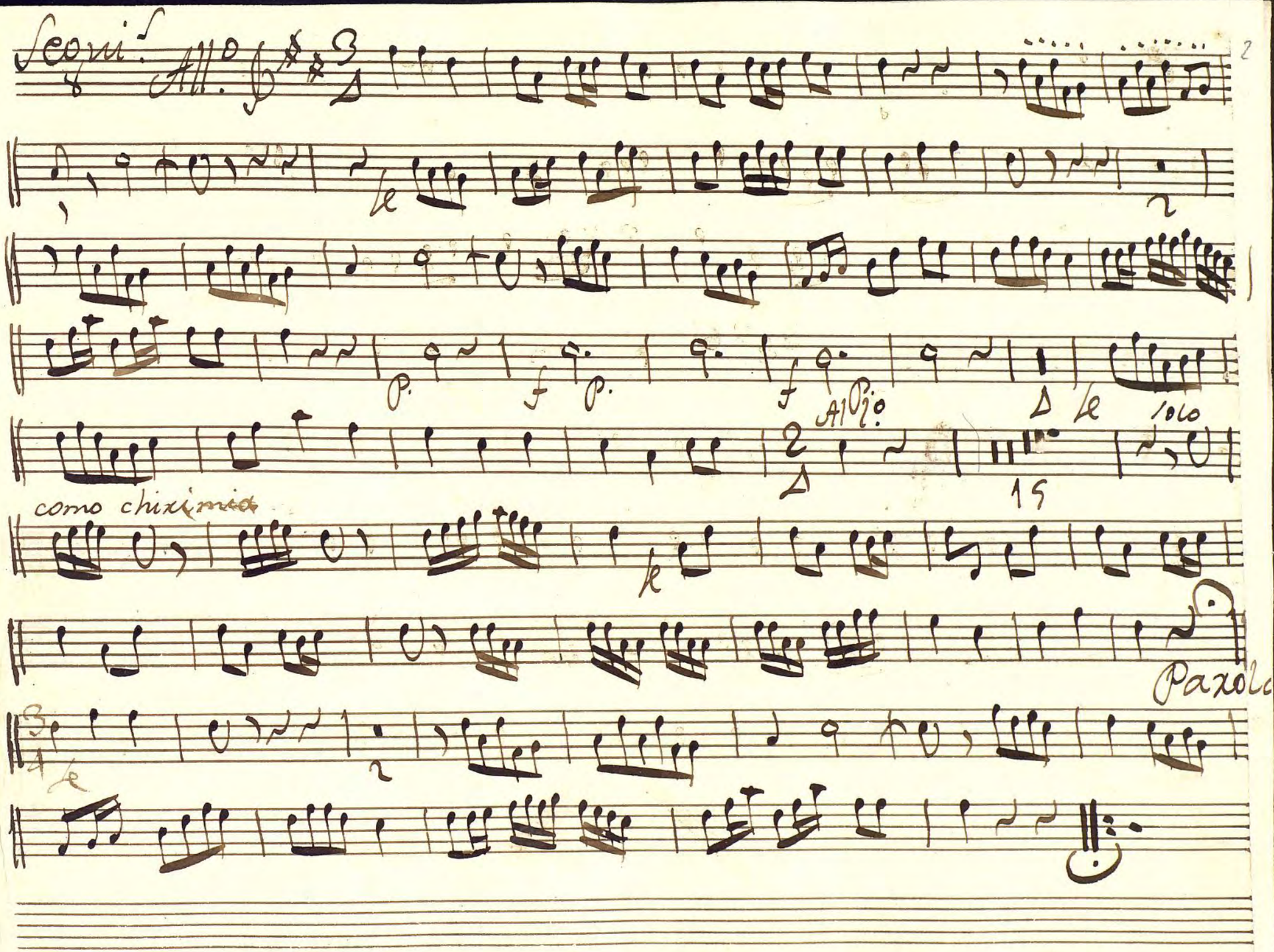

Ayuntamiento de Madrid

Ayuntamiento de Madrid

Ayuntamiento de Madrid

Oboe 2. Tirana

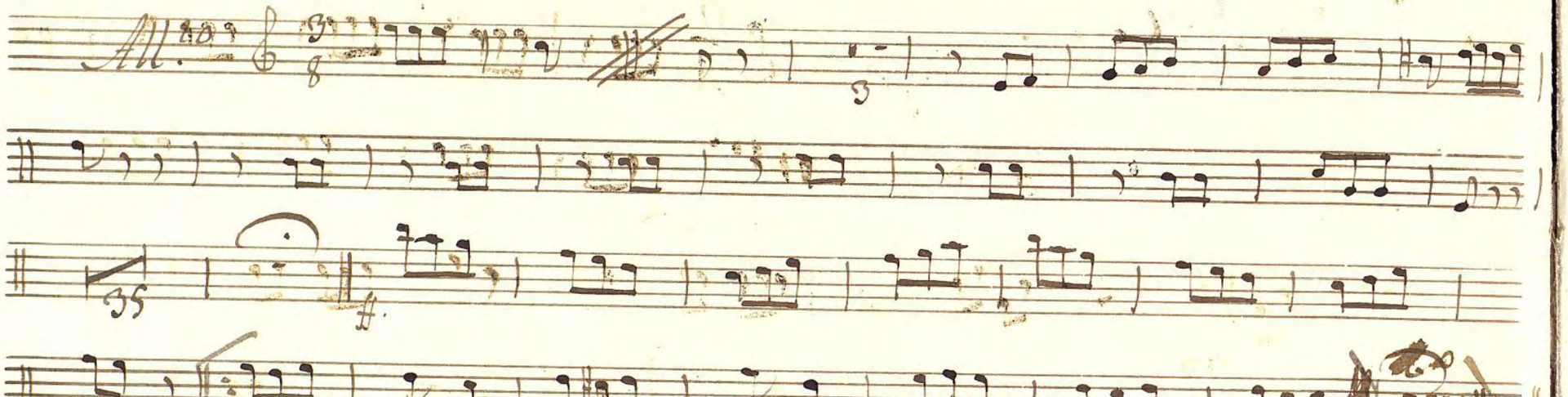

Ayuntamiento de Madrid

Trompa Primera

Tonadilla à 4.º El Page Petimetre

Clarines In Cesol.

Punto bajo todo

Allegretto

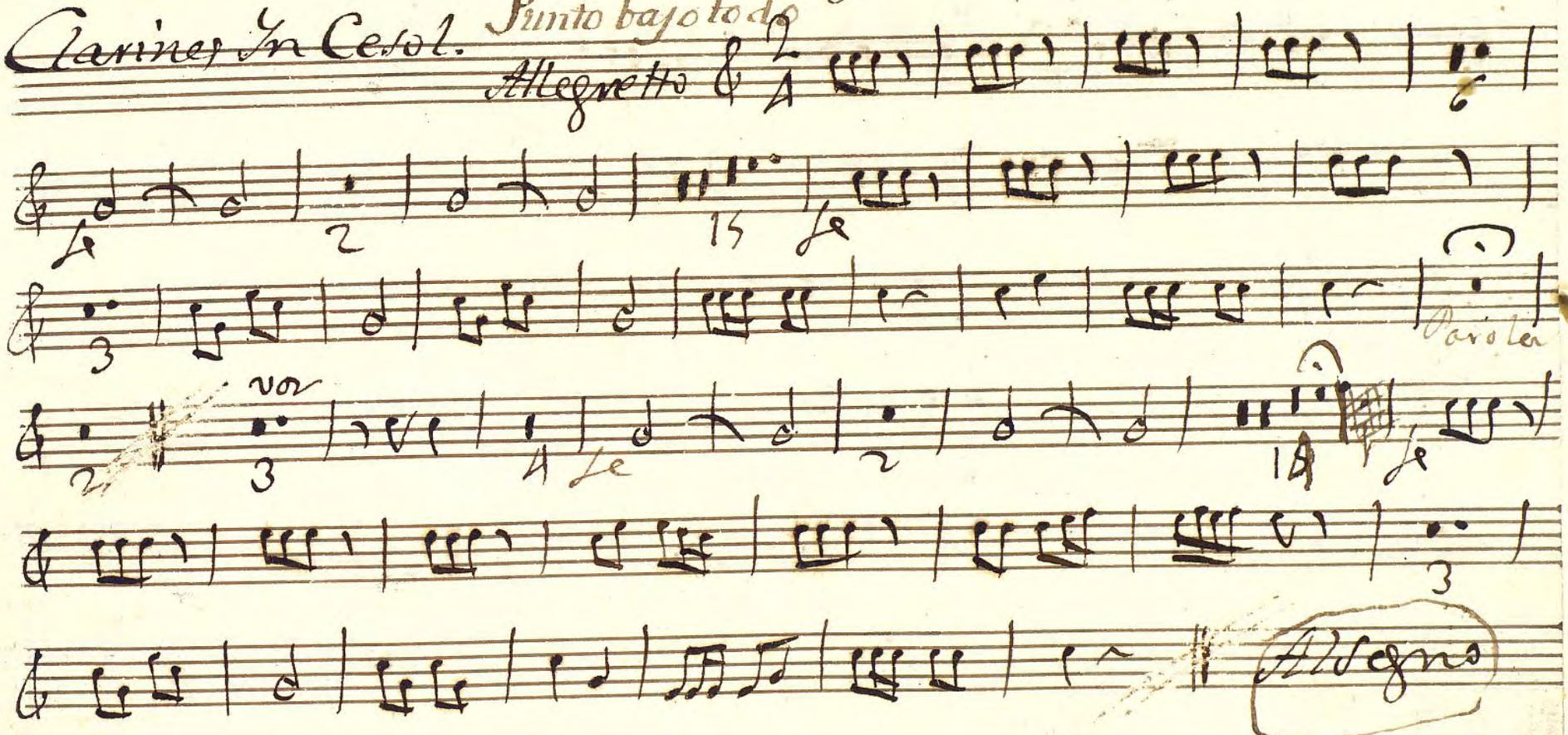

Parola

vor

Al segno

Alleg.tto Tace // y Parola y

Sig.n las Coplas

Ayuntamiento de Madrid

Coplas

Clarines In Dela ymitando alos Clarines

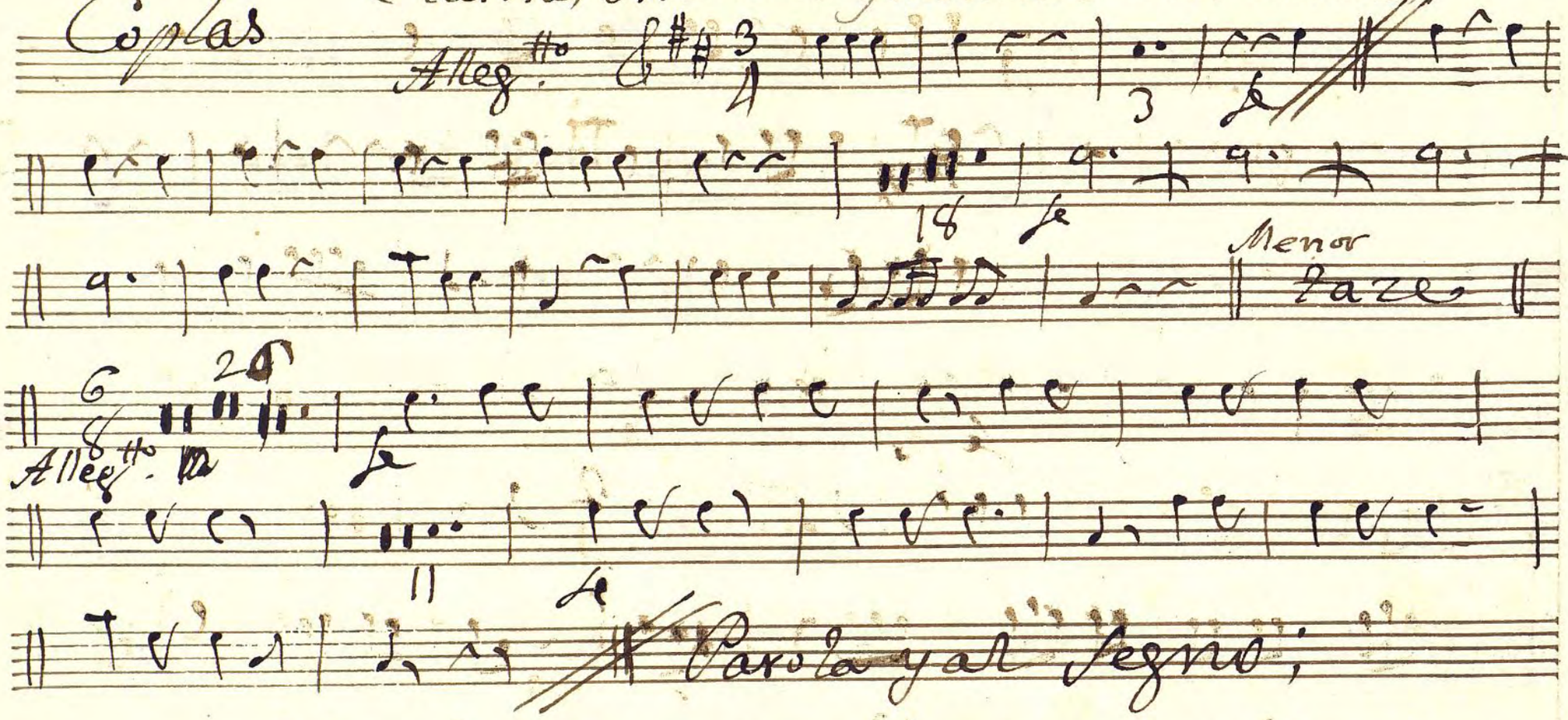

Ayuntamiento de Madrid

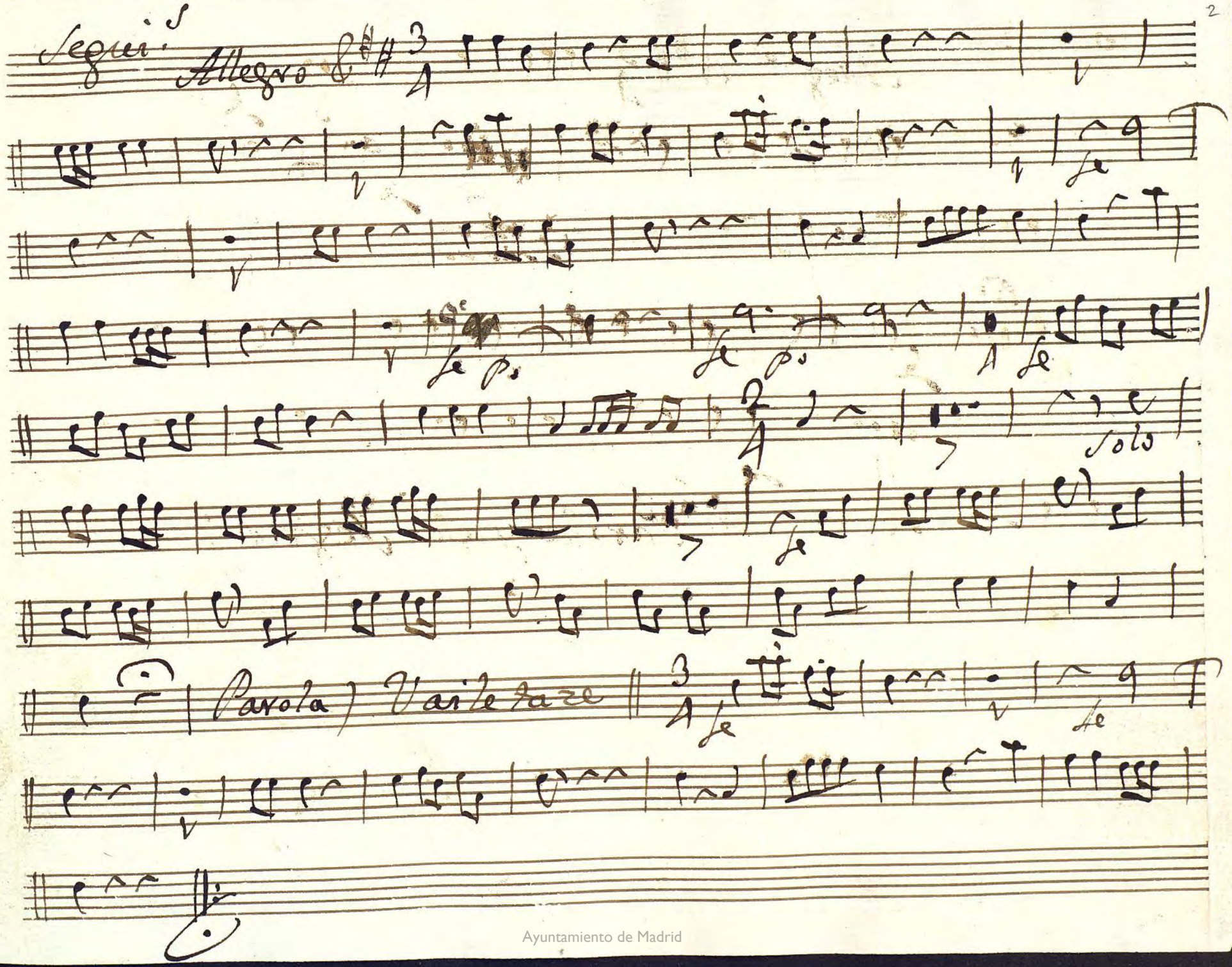

Ayuntamiento de Madrid

Ayuntamiento de Madrid

Ayuntamiento de Madrid

Trompa 1.a Tirana

en Do:

All.to

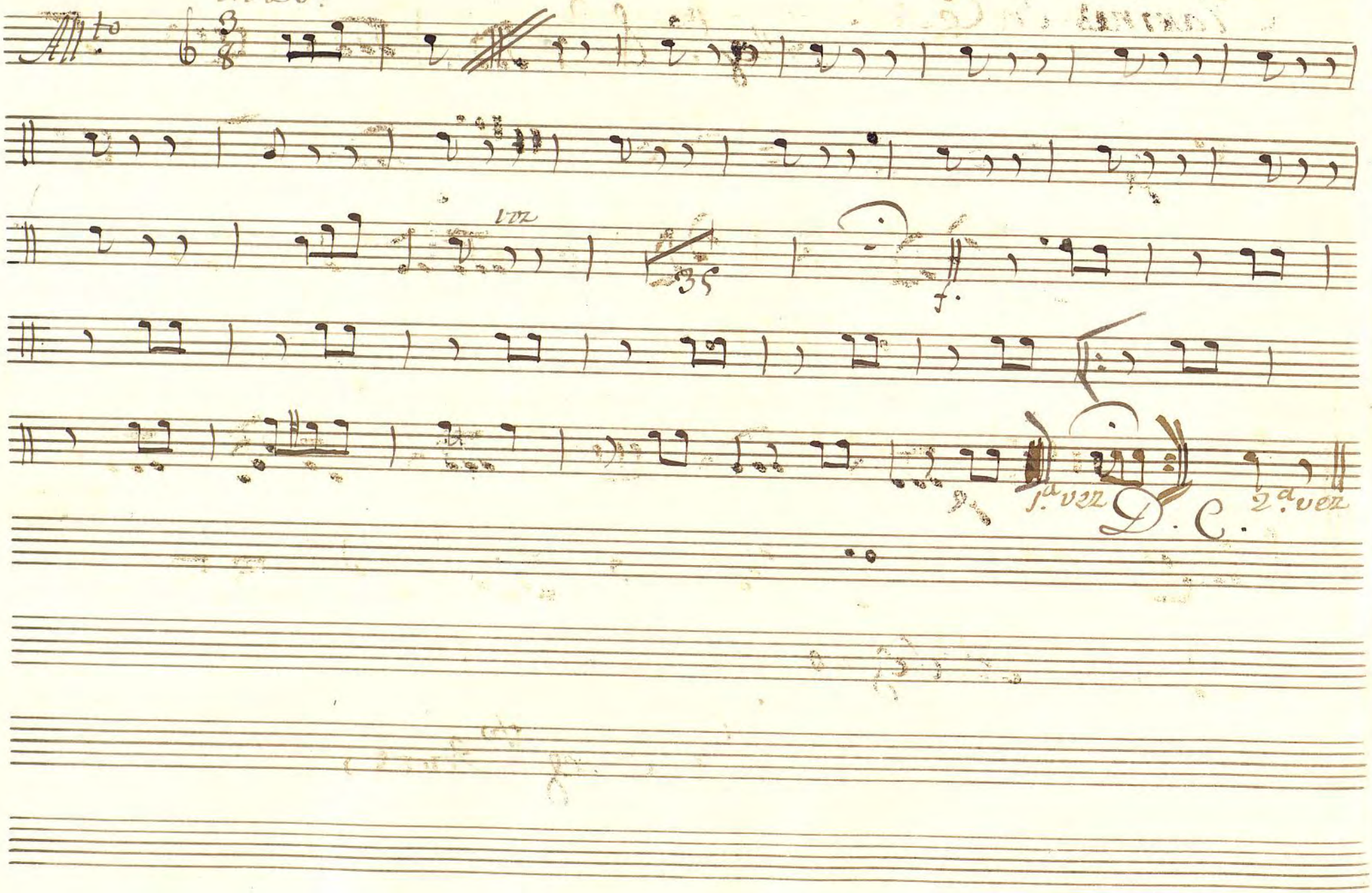

Ayuntamiento de Madrid

Trompa Segunda Pintor Bajo todo

Tonadilla à 4.º el Page Petimetre;

Clarines In Cesol:

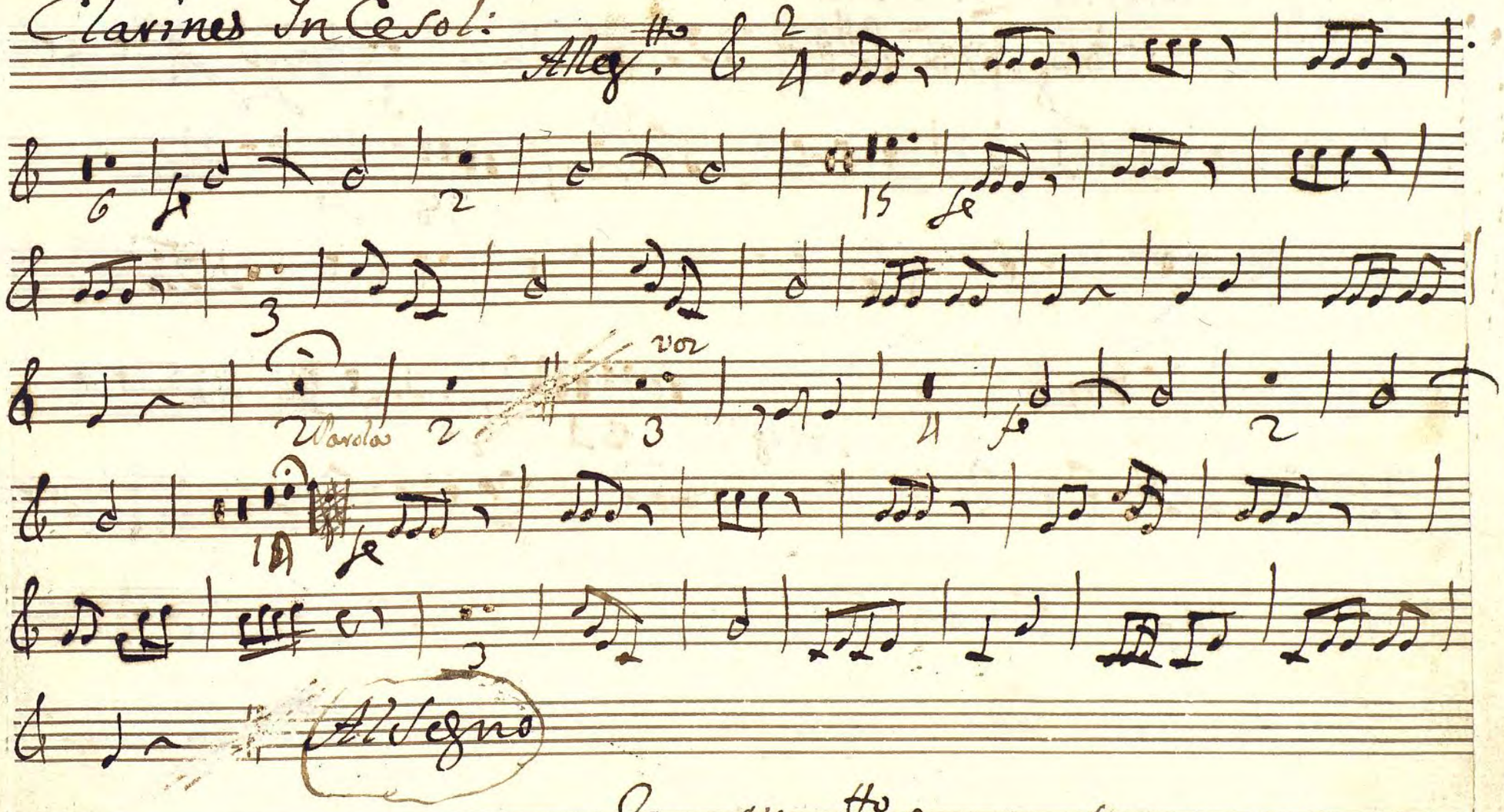

Alleg.tto tarde // y Parola

Ayuntamiento de Madrid

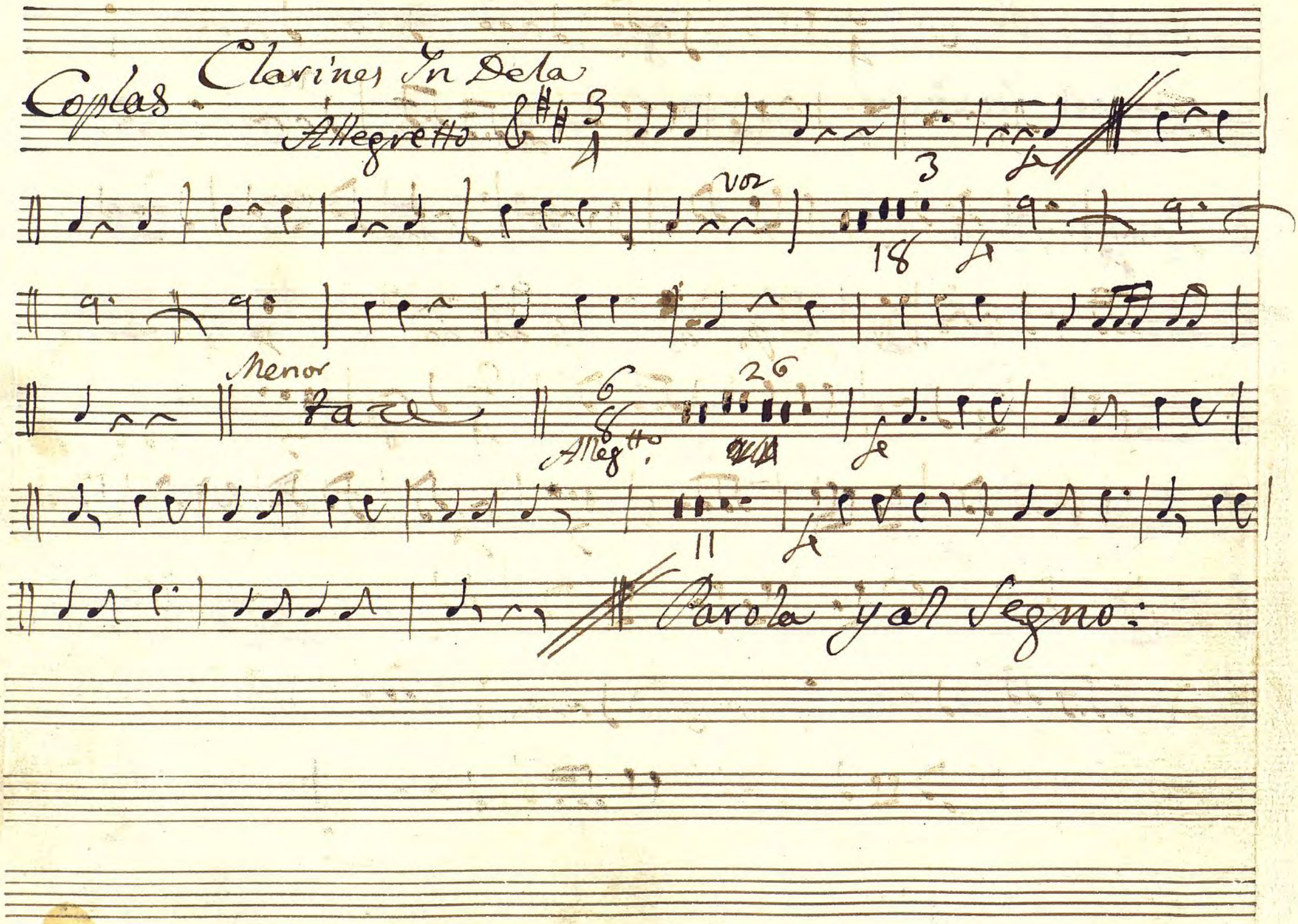

Ayuntamiento de Madrid

Segui. (Clarines)

All.o

Voz

fe

fe p.o

fe p.o

fe

Solo

fe

Parola

Vaile taze

fe

fe

Ayuntamiento de Madrid

Ayuntamiento de Madrid

Ayuntamiento de Madrid

Trompa 2.ª Tirana

en Do:

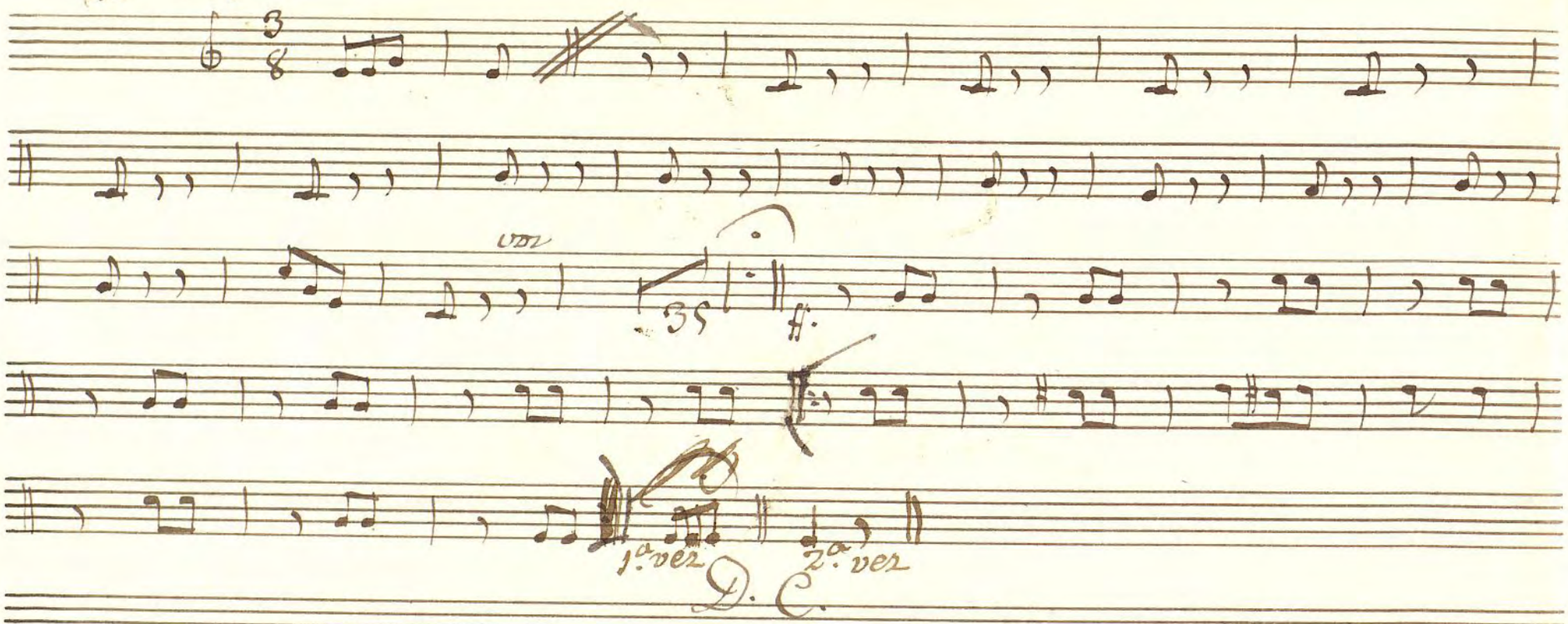

Ayuntamiento de Madrid

+

Contravajo

Tonadilla à 4.º

El Page Petim.e la tia, y dos sobrinas;

Ayuntamiento de Madrid

Punto Bajo todos

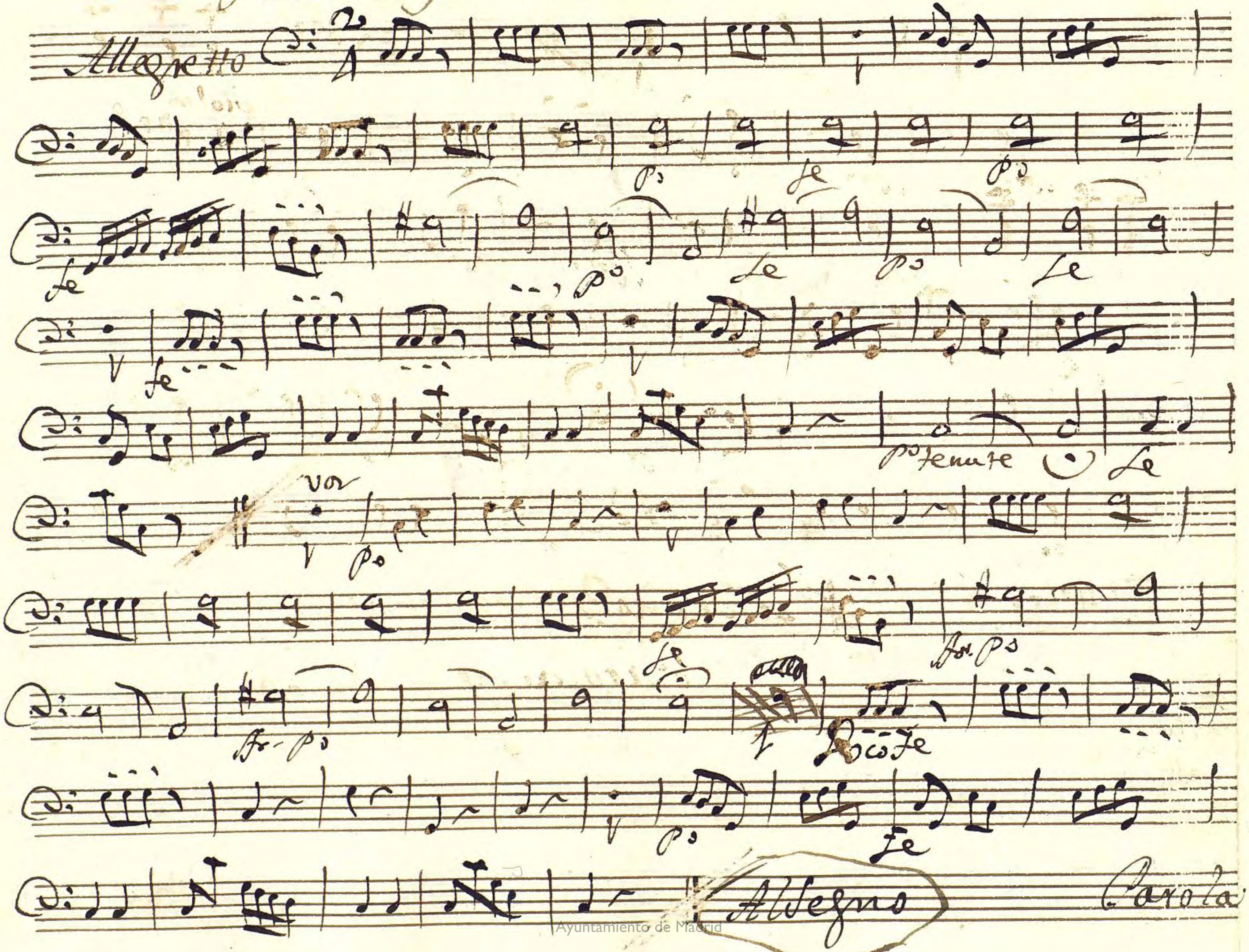

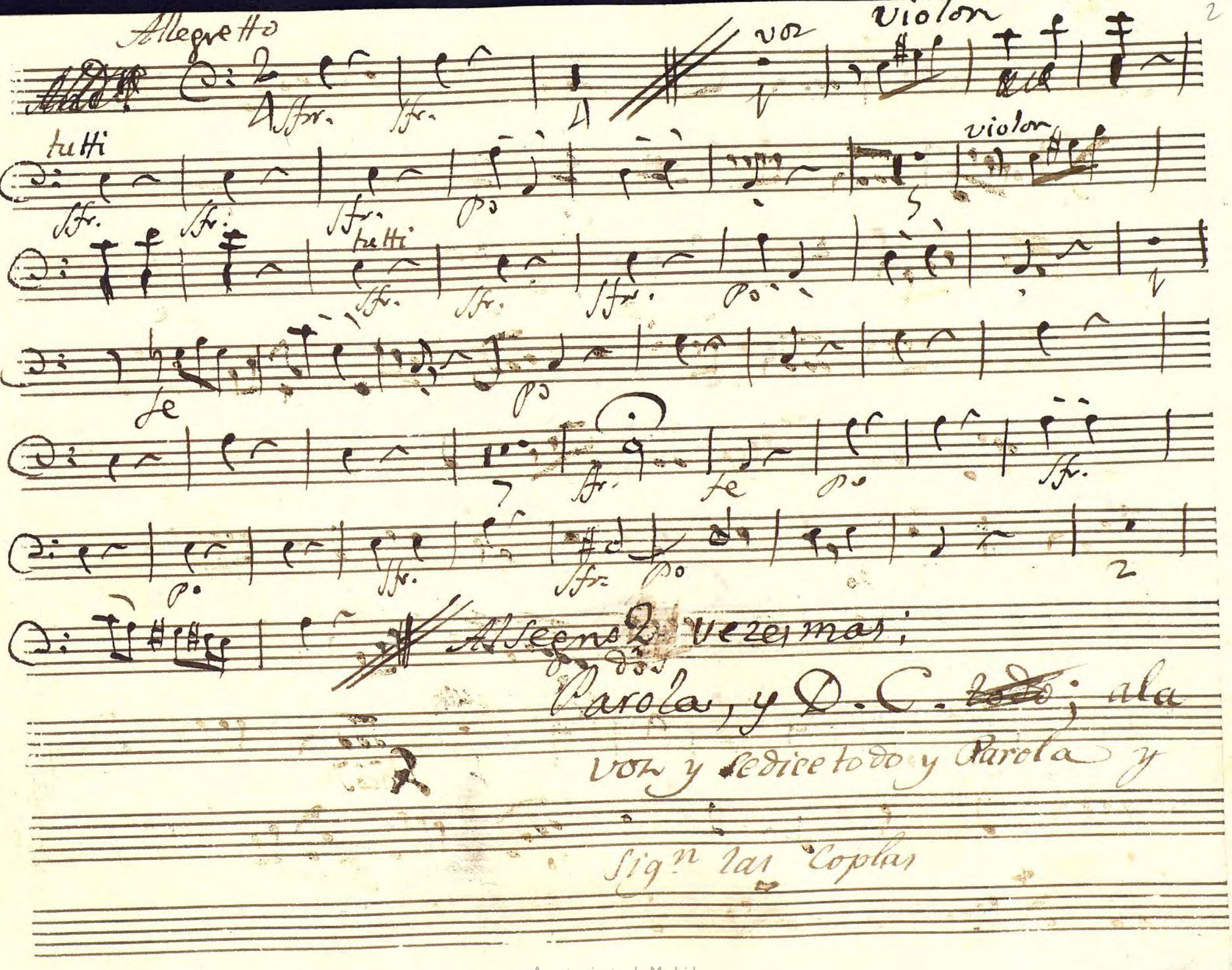

Ayuntamiento de Madrid

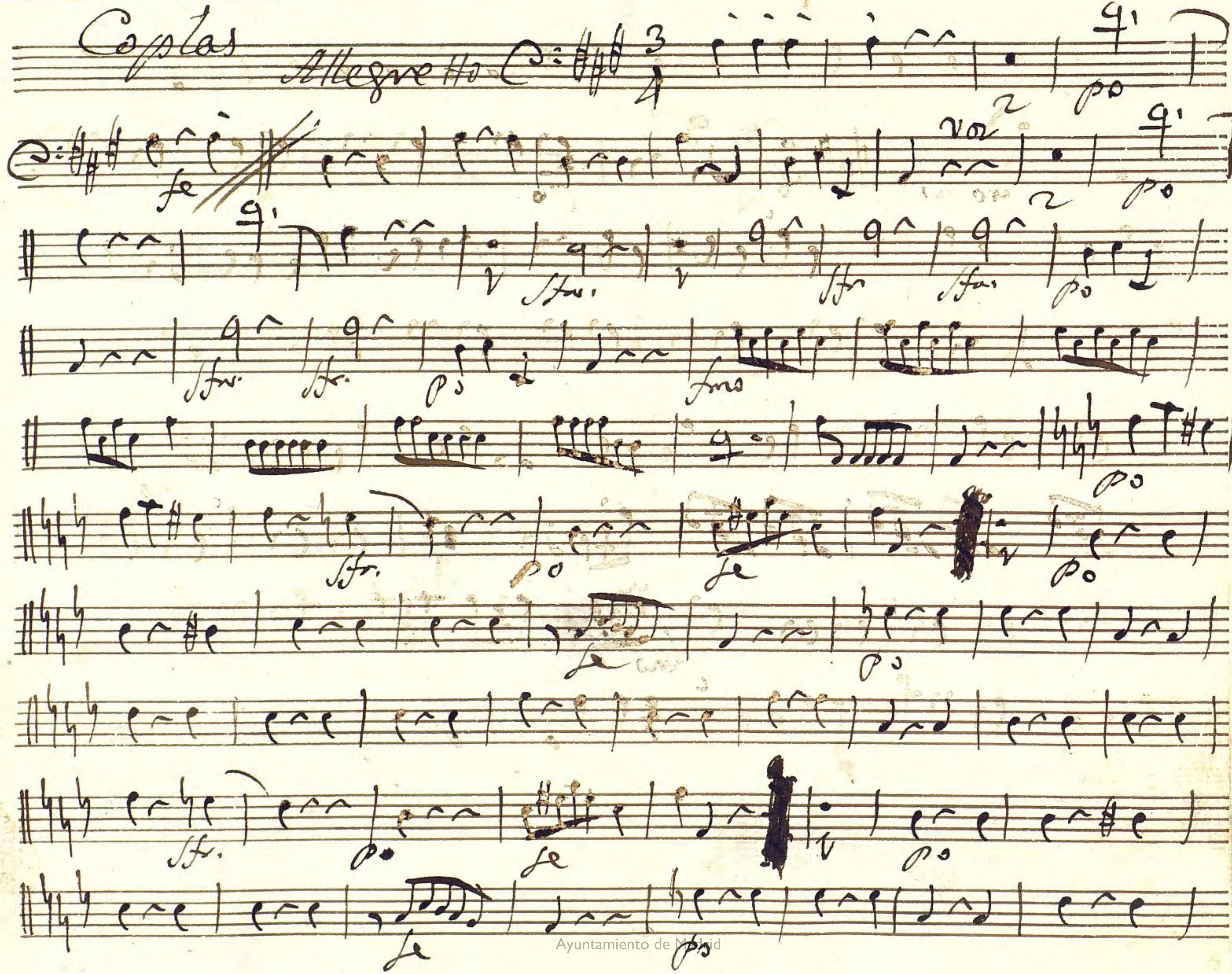

Ayuntamiento de Madrid

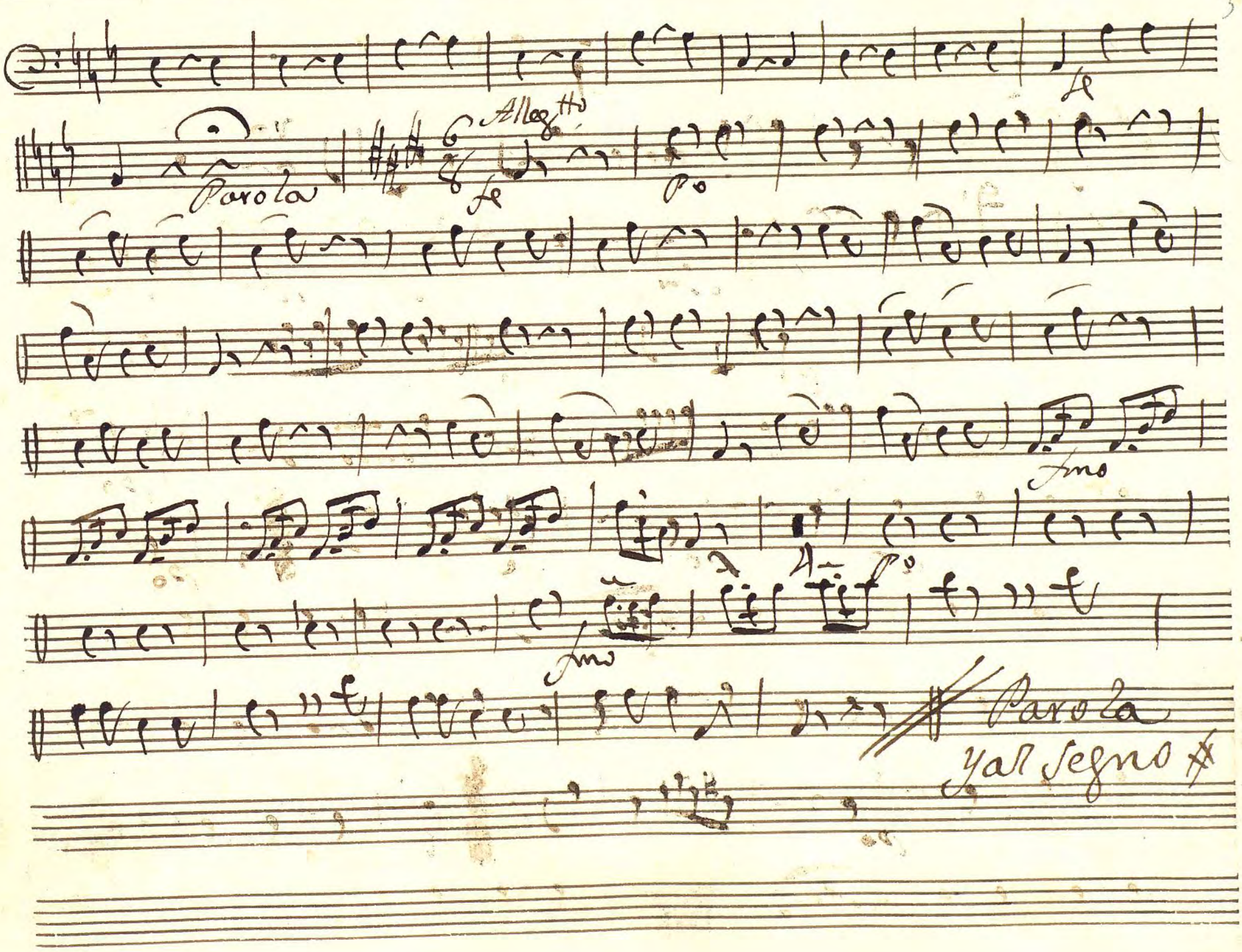

Ayuntamiento de Madrid

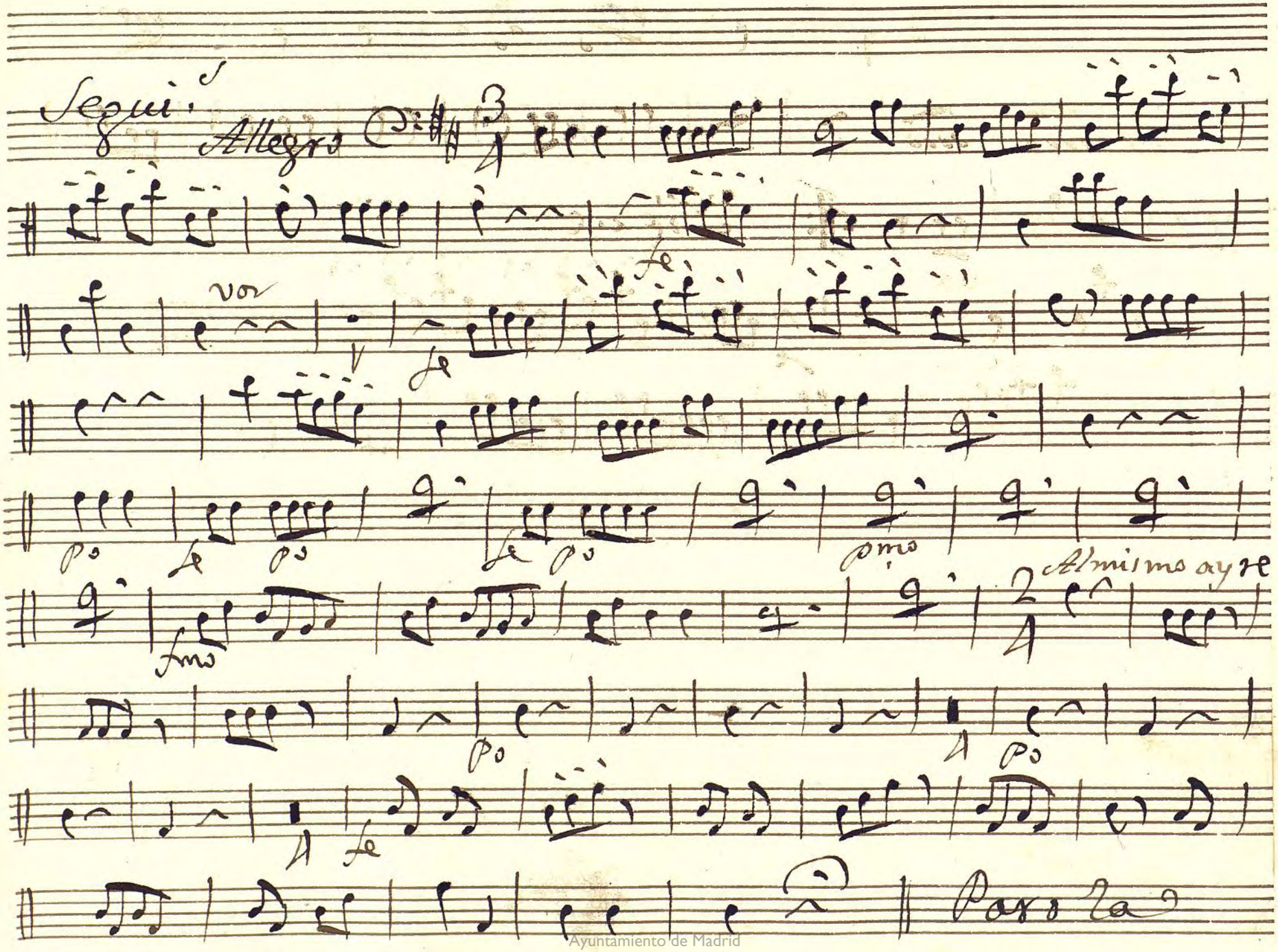

Ayuntamiento de Madrid

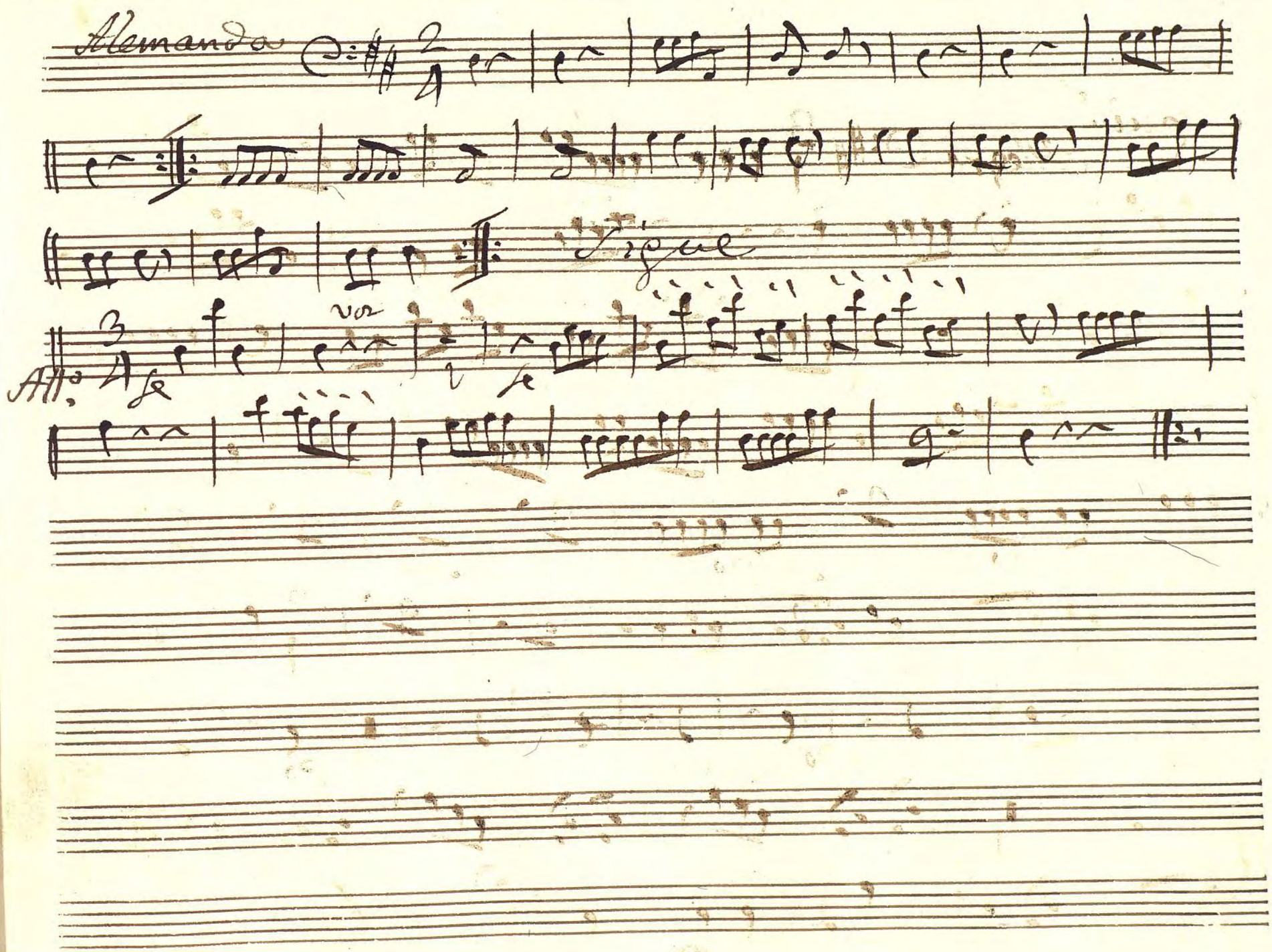

Ayuntamiento de Madrid

Ayuntamiento de Madrid

Ayuntamiento de Madrid

Bajo 2.º Tiana

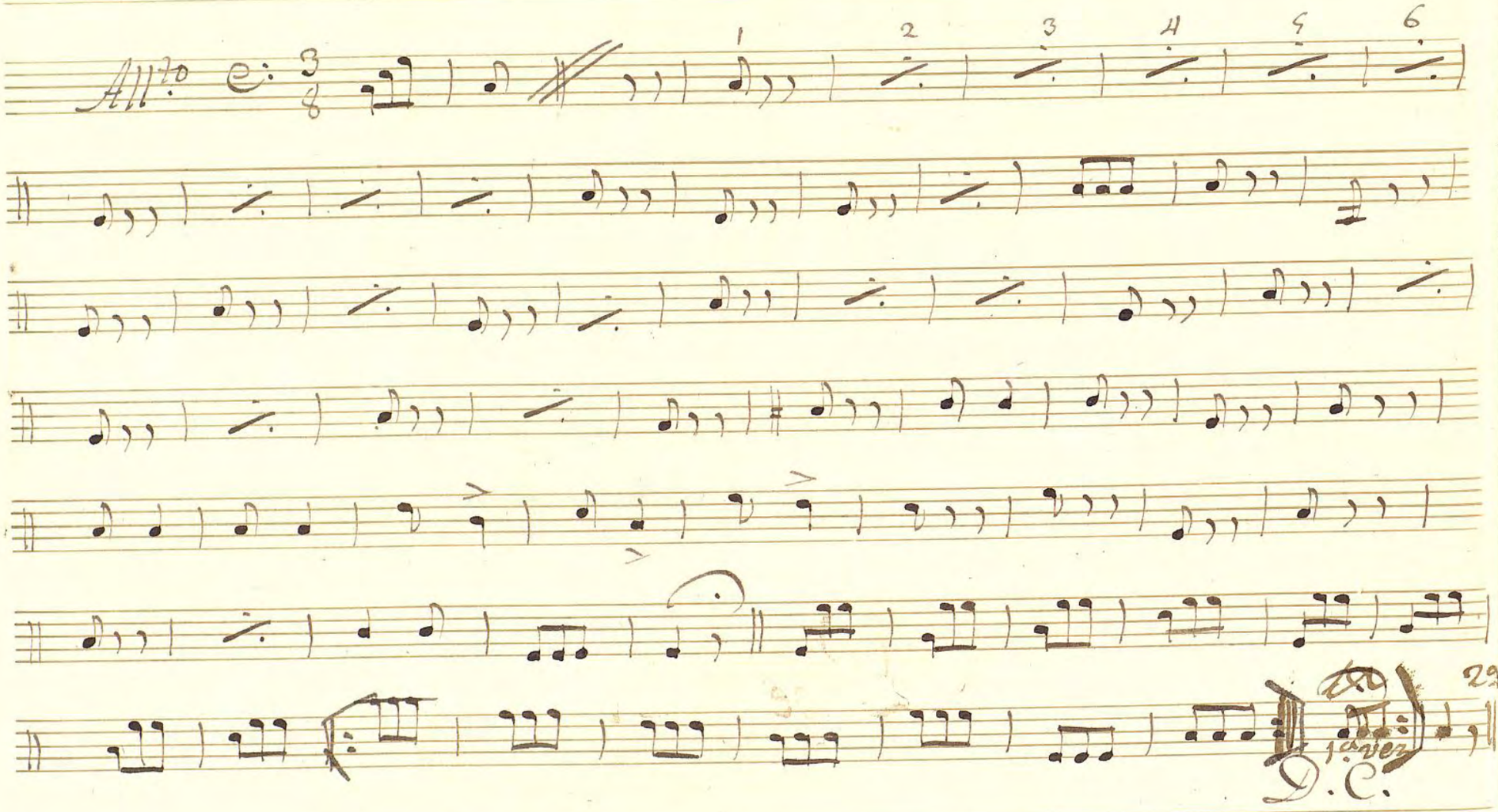

Ayuntamiento de Madrid

7

Violin Segundo:

Duplicado:

Tonadilla à 2º.

El Page Petimetre:

Ayuntamiento de Madrid

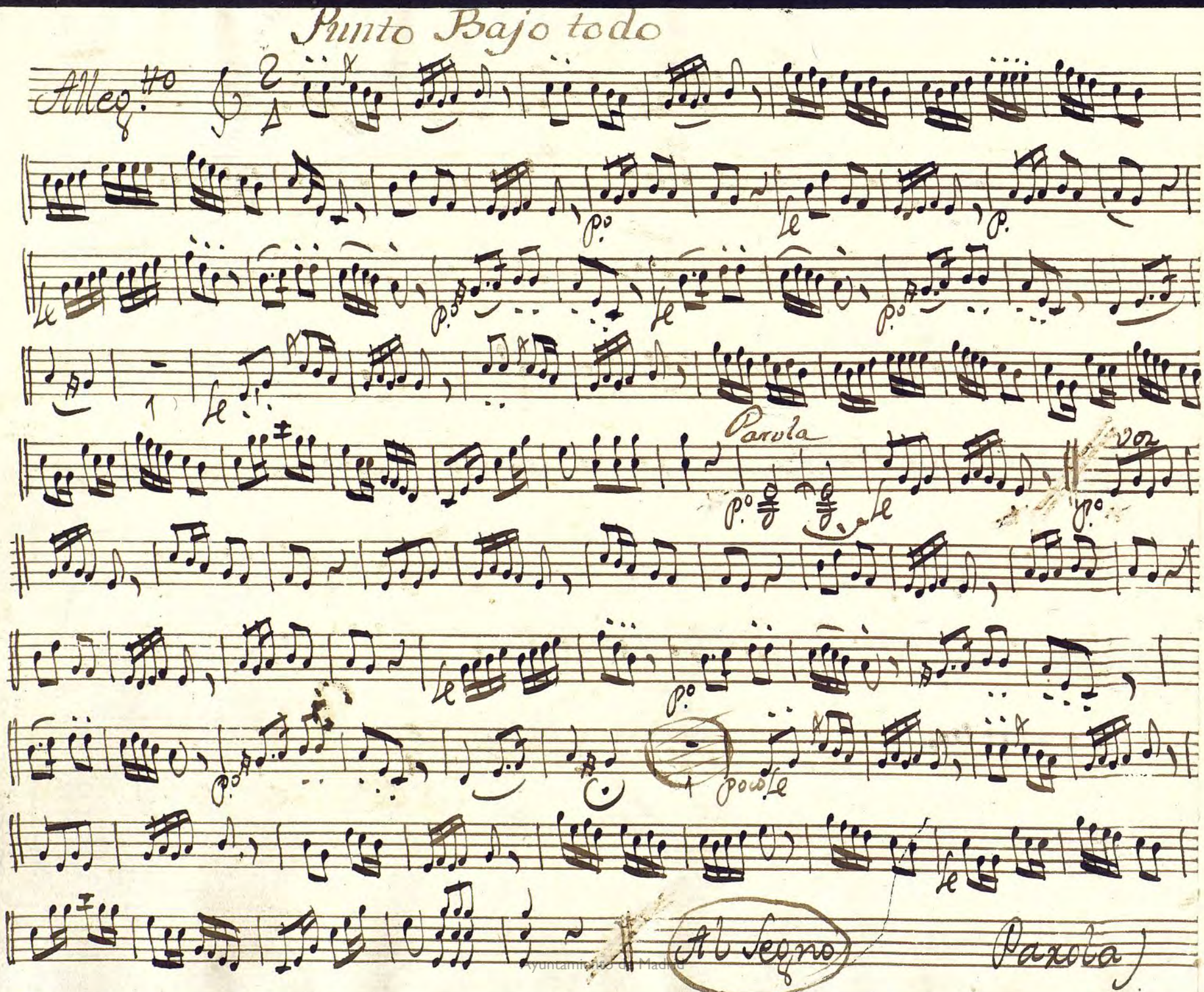

Ayuntamiento de Madrid

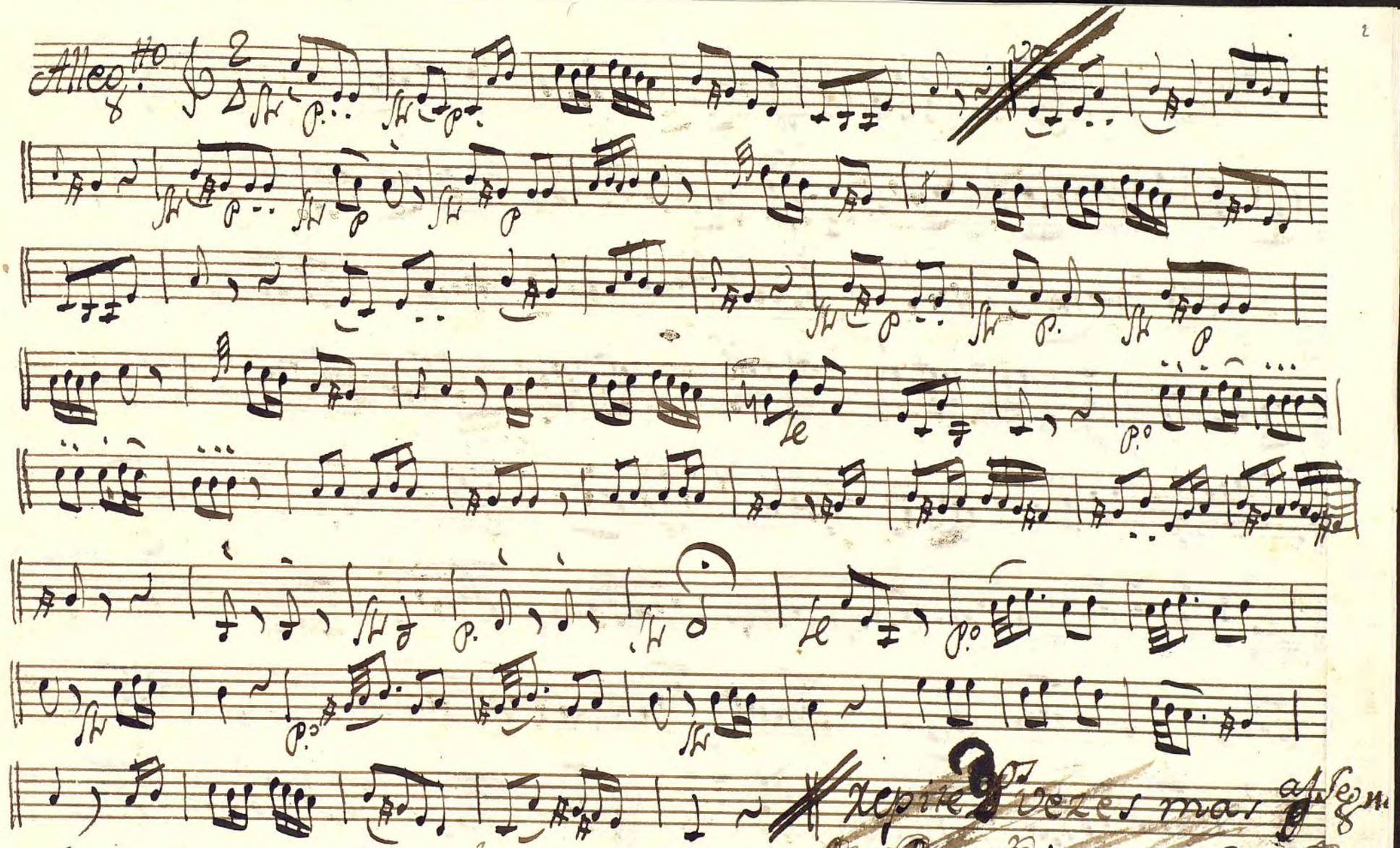

Ayuntamiento de Madrid

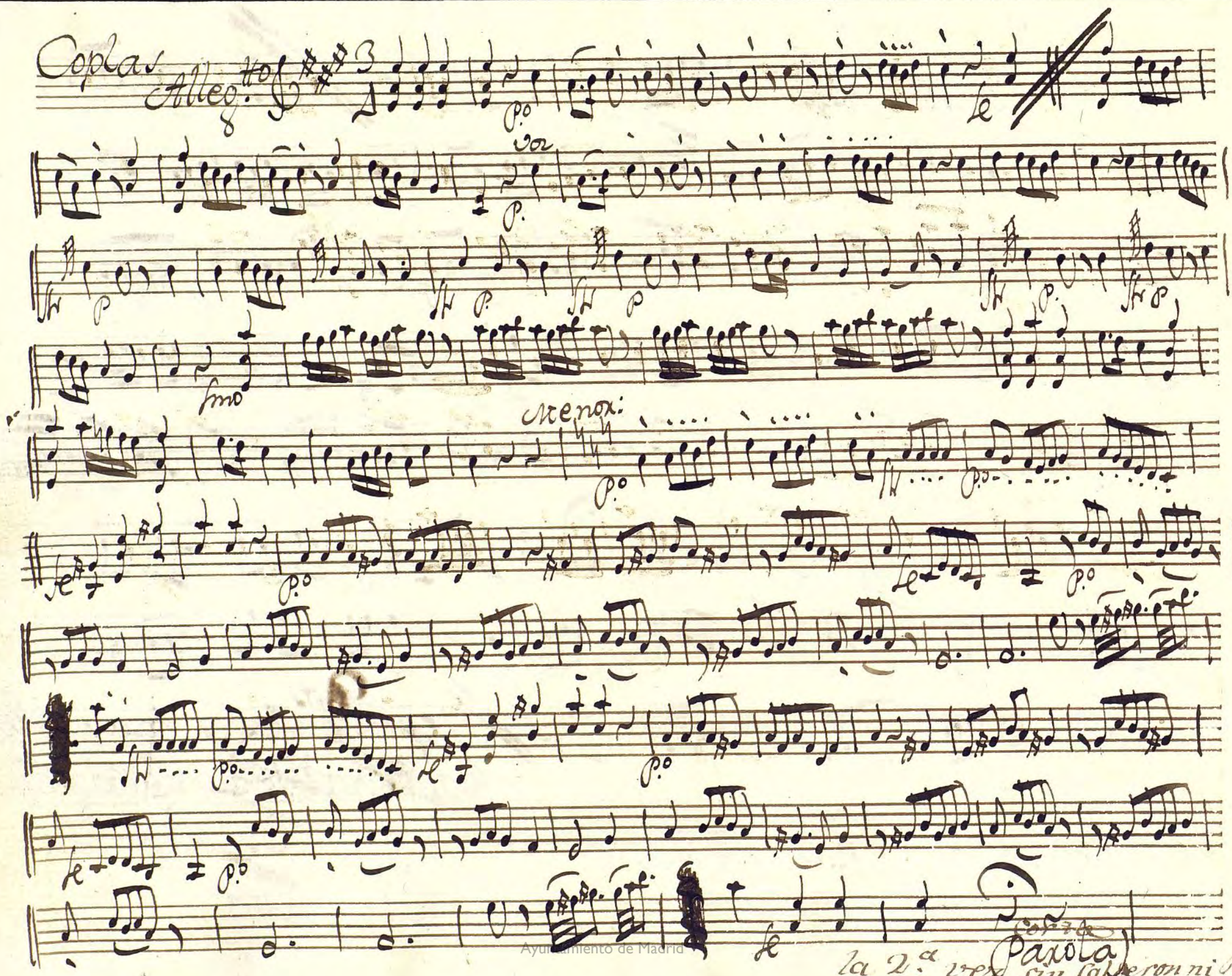

Ayuntamiento de Madrid

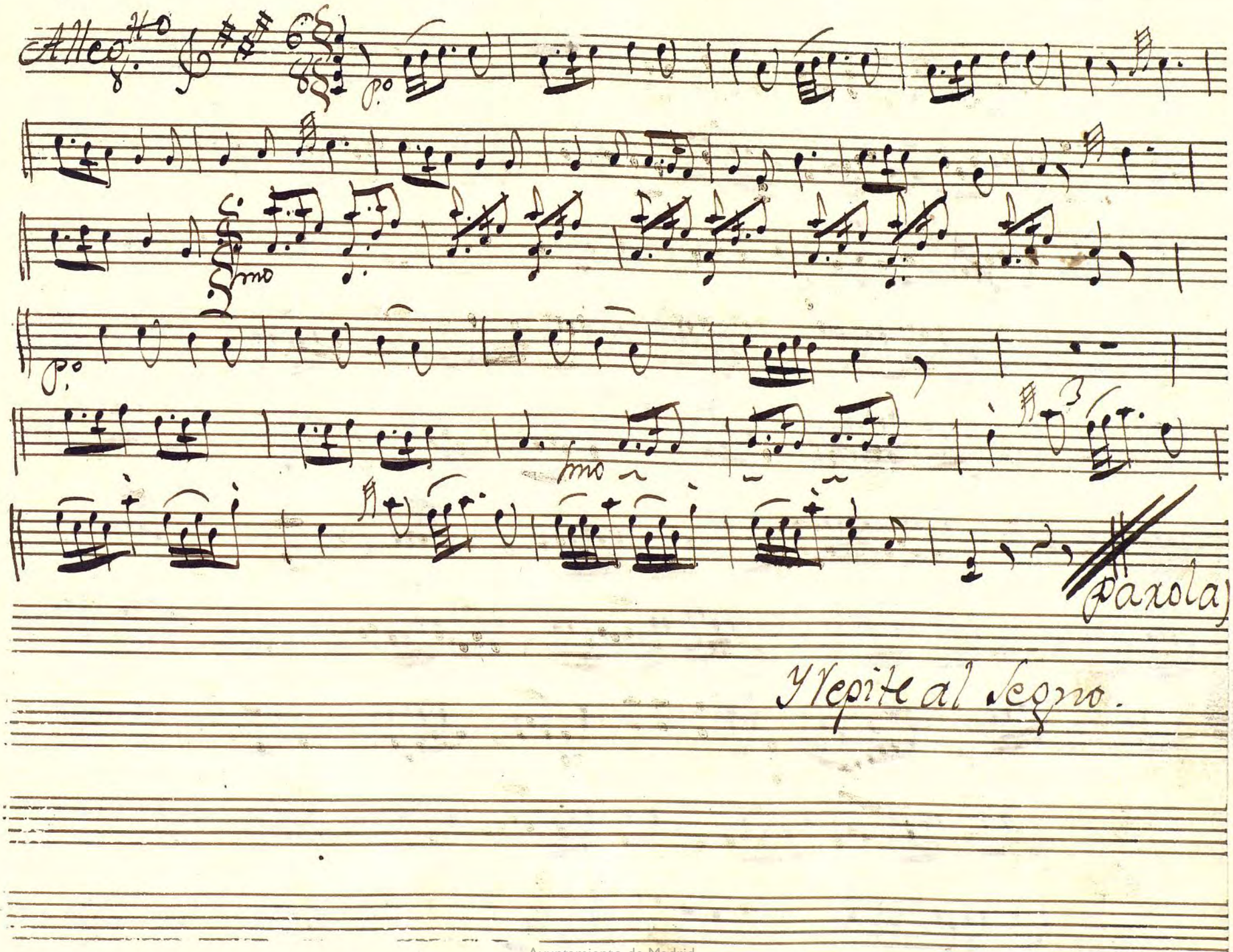

Ayuntamiento de Madrid

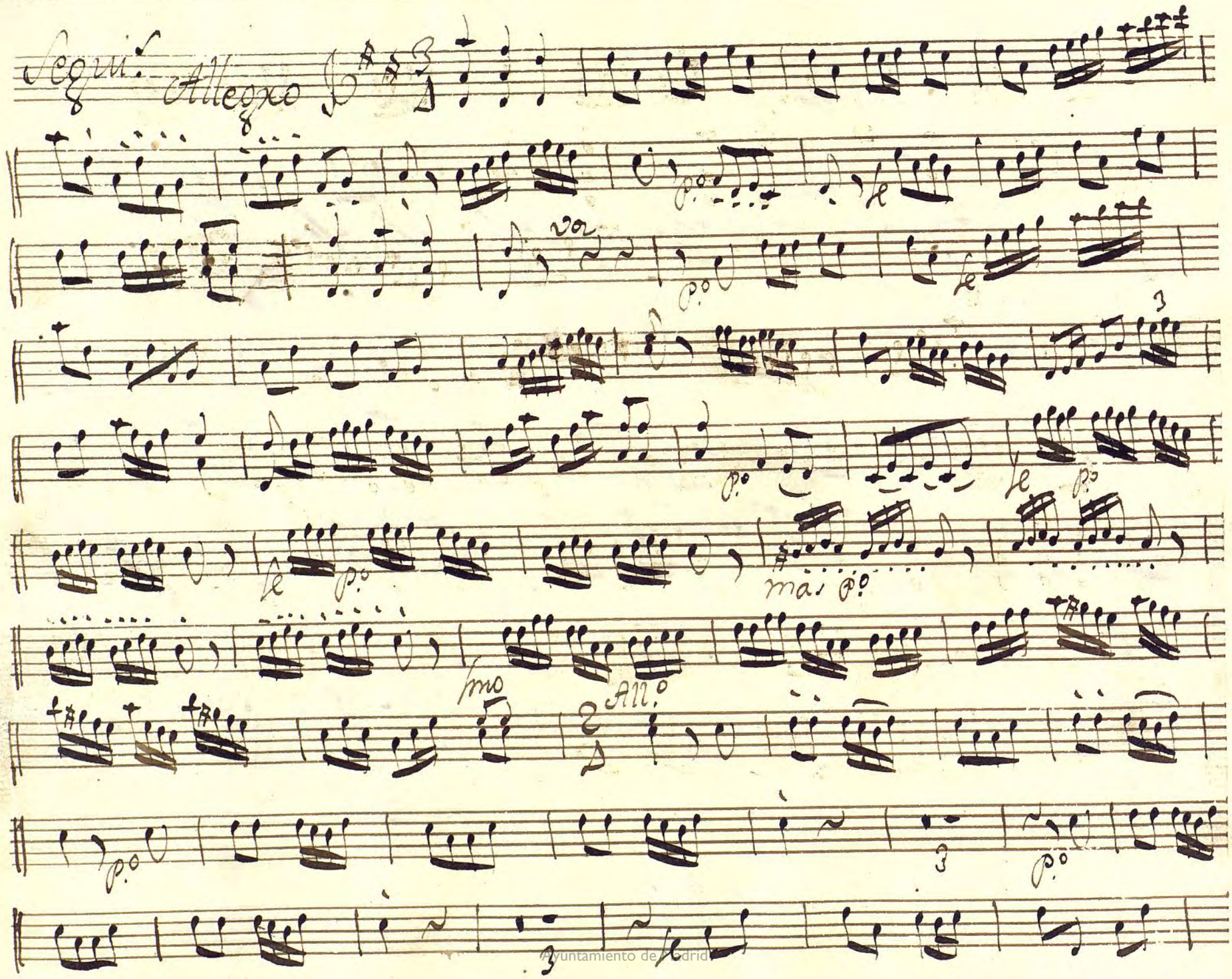

Ayuntamiento de Madrid

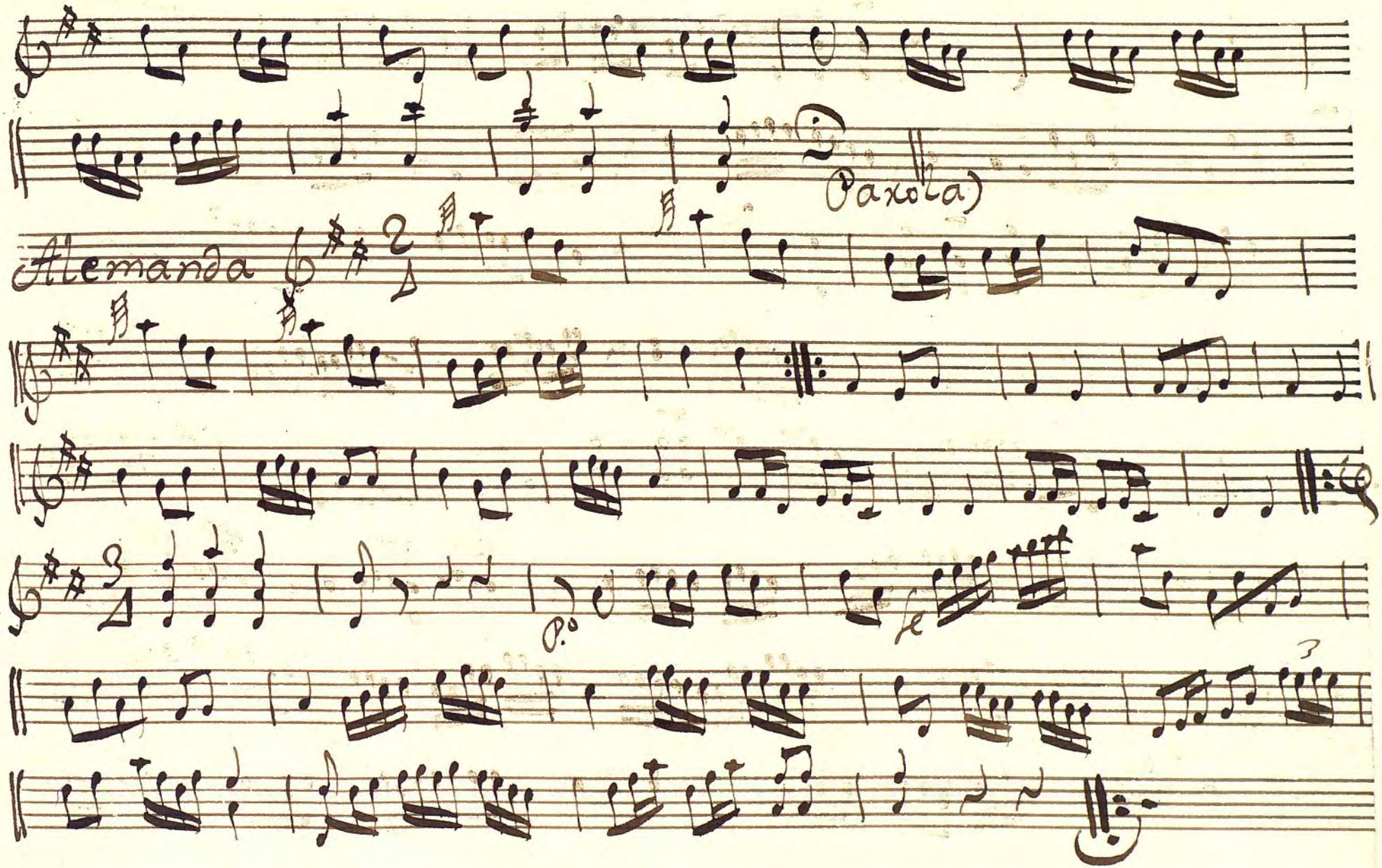

Ayuntamiento de Madrid

Ayuntamiento de Madrid

Ayuntamiento de Madrid

Violin 2: Tirana

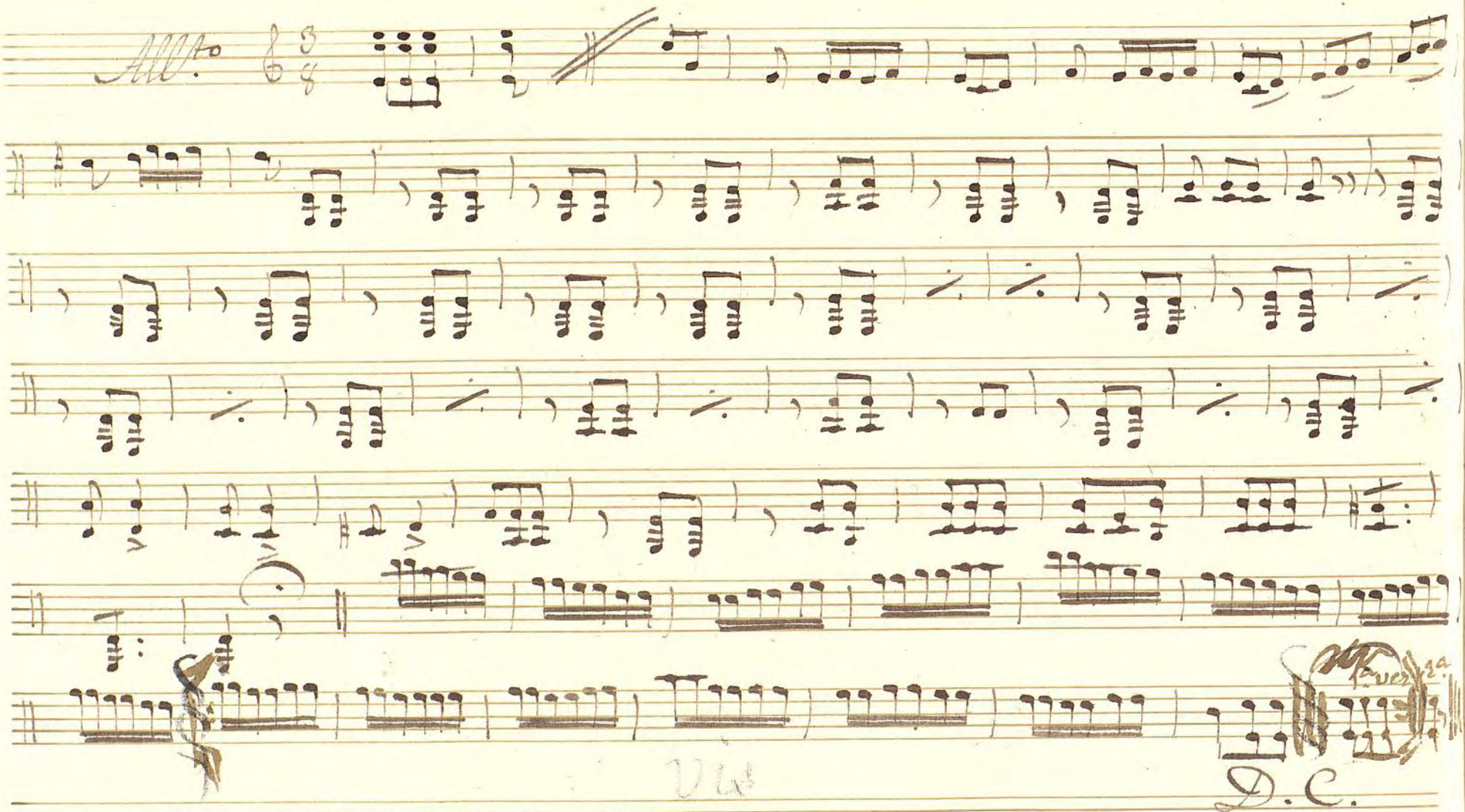

Ayuntamiento de Madrid

Violin 2.º

Tonadilla a 4.º

El Page Petimetre

//.

Ayuntamiento de Madrid

Punto Bajo

Alto

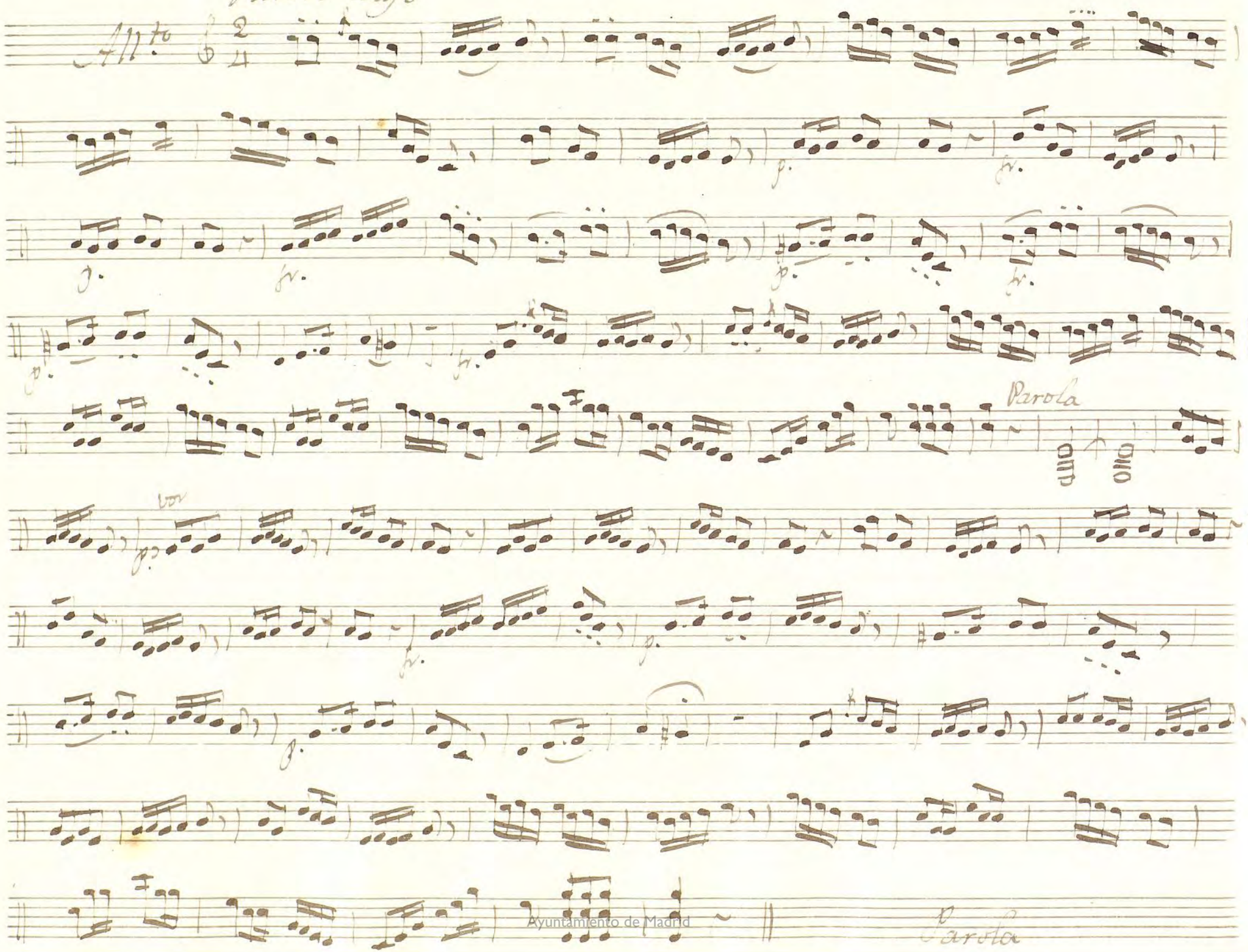

Ayuntamiento de Madrid

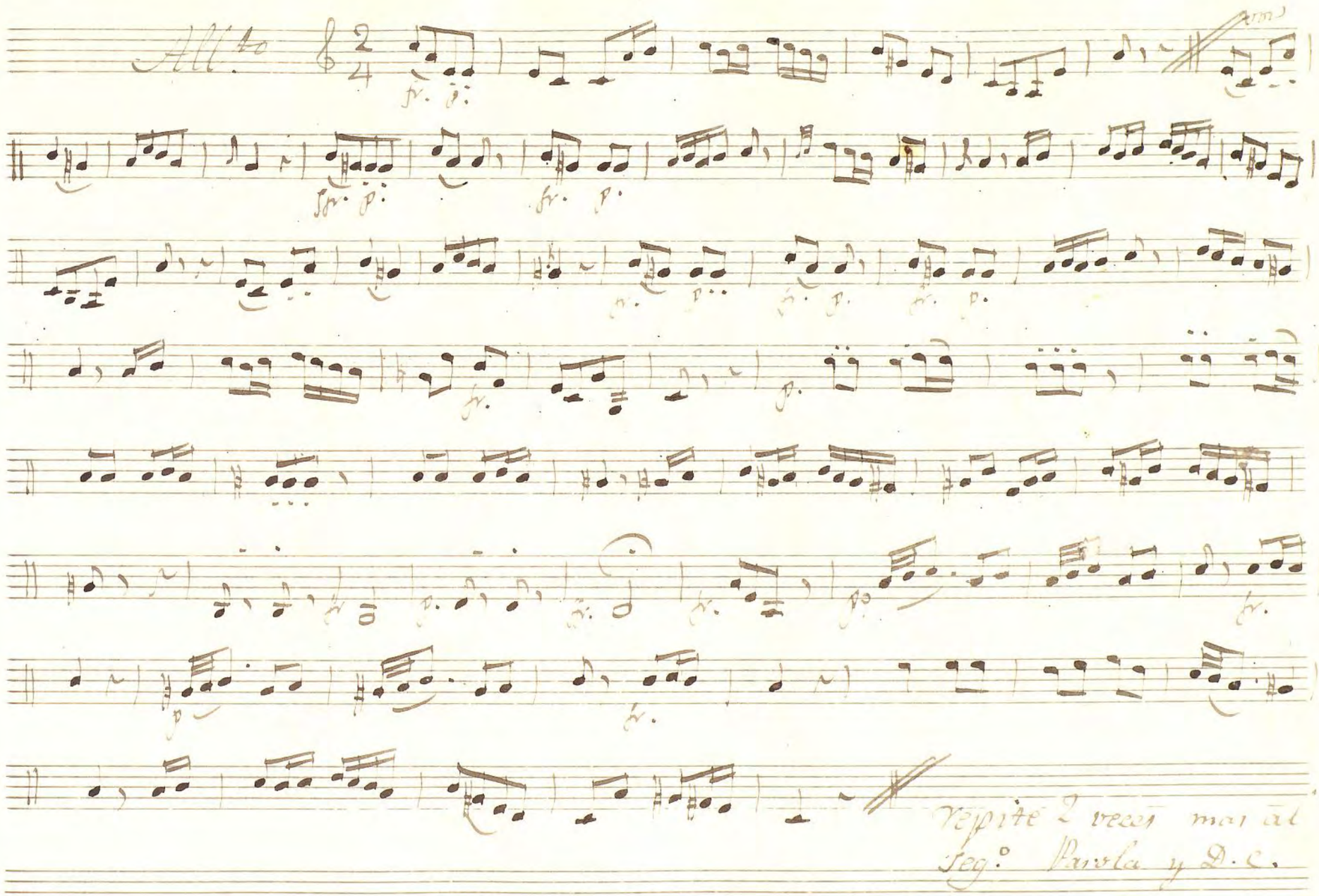

Ayuntamiento de Madrid

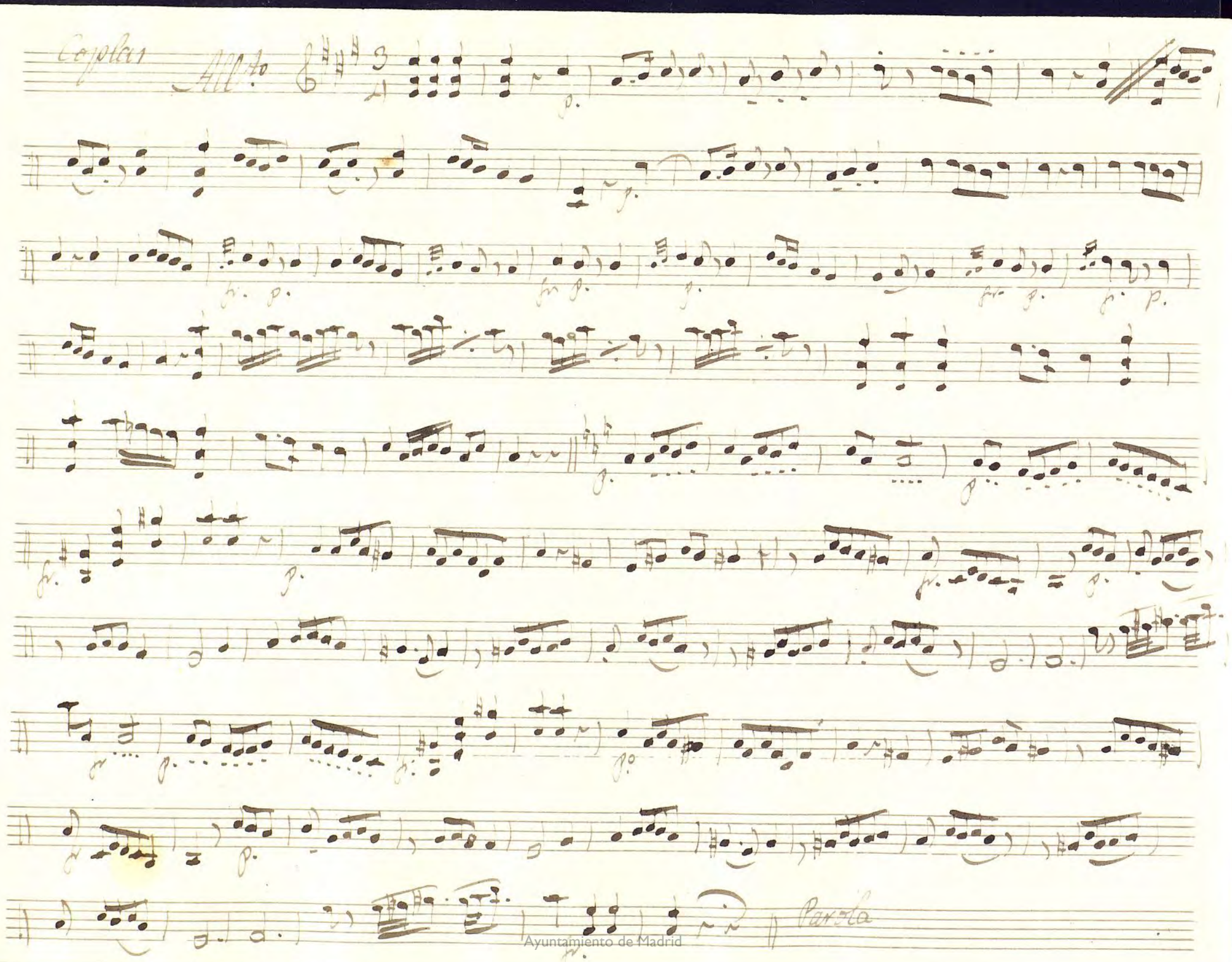

Ayuntamiento de Madrid

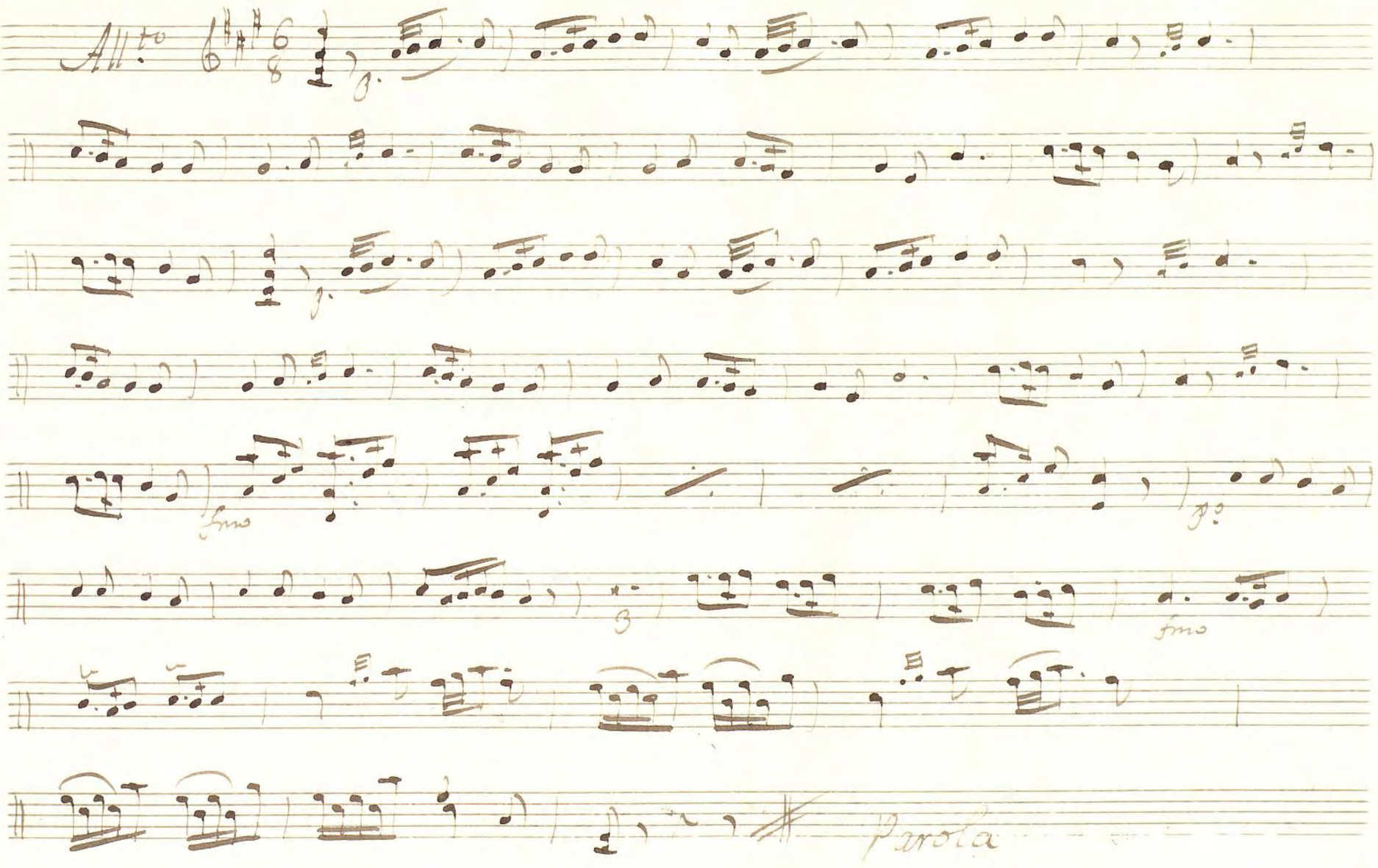

Ayuntamiento de Madrid

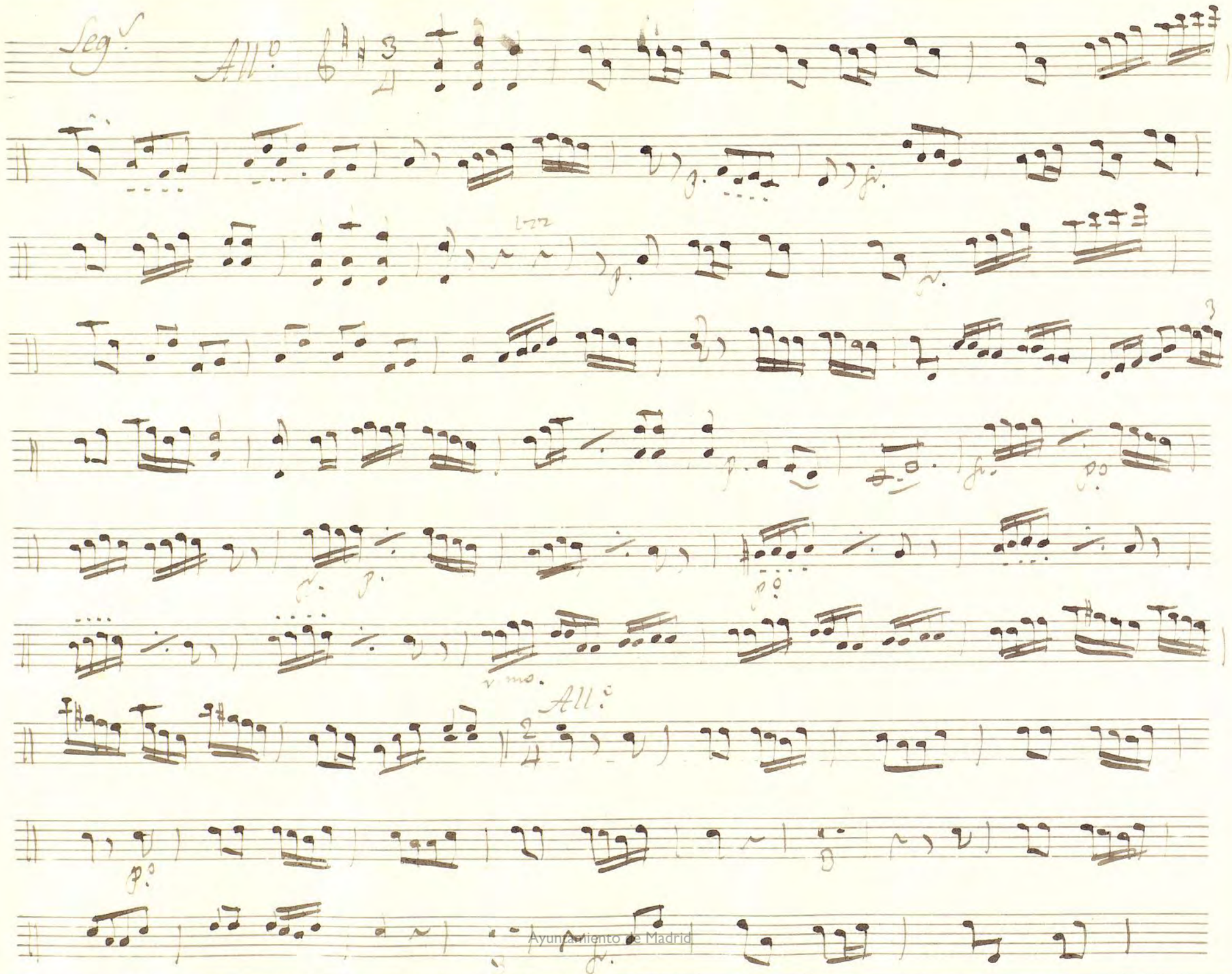
Seg.
All.o
All.o
Ayuntamiento de Madrid

Partita

Alemanda

Ayuntamiento de Madrid

Tirana

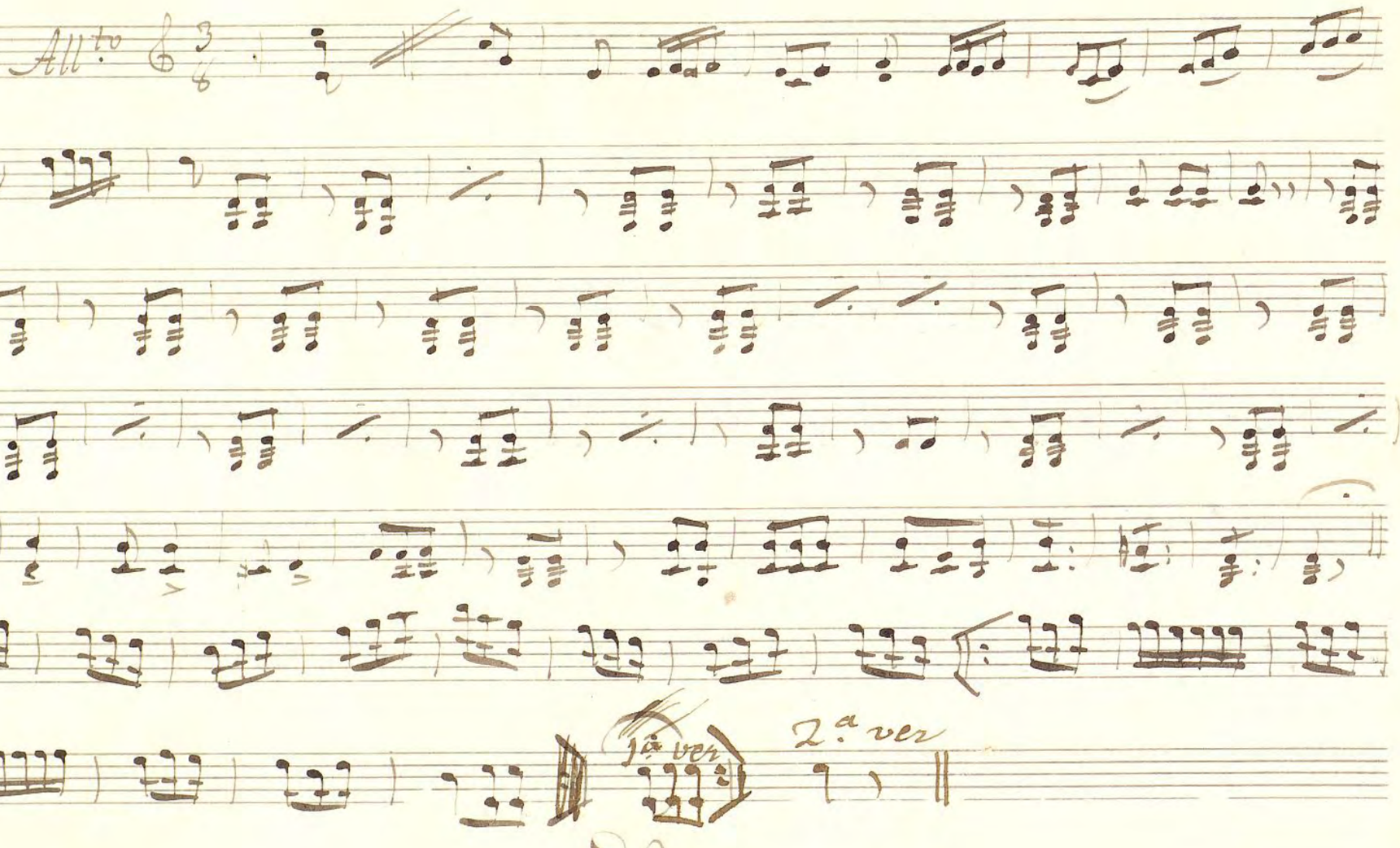

Ayuntamiento de Madrid

falta la voz

1

+

Contrabajo e Violoncello

tonadilla â D.º

El Page Petim.e la tia, y dos Sobrinas;

//

Con violines, Oboeses, trompas y Bajo.

Ayuntamiento de Madrid

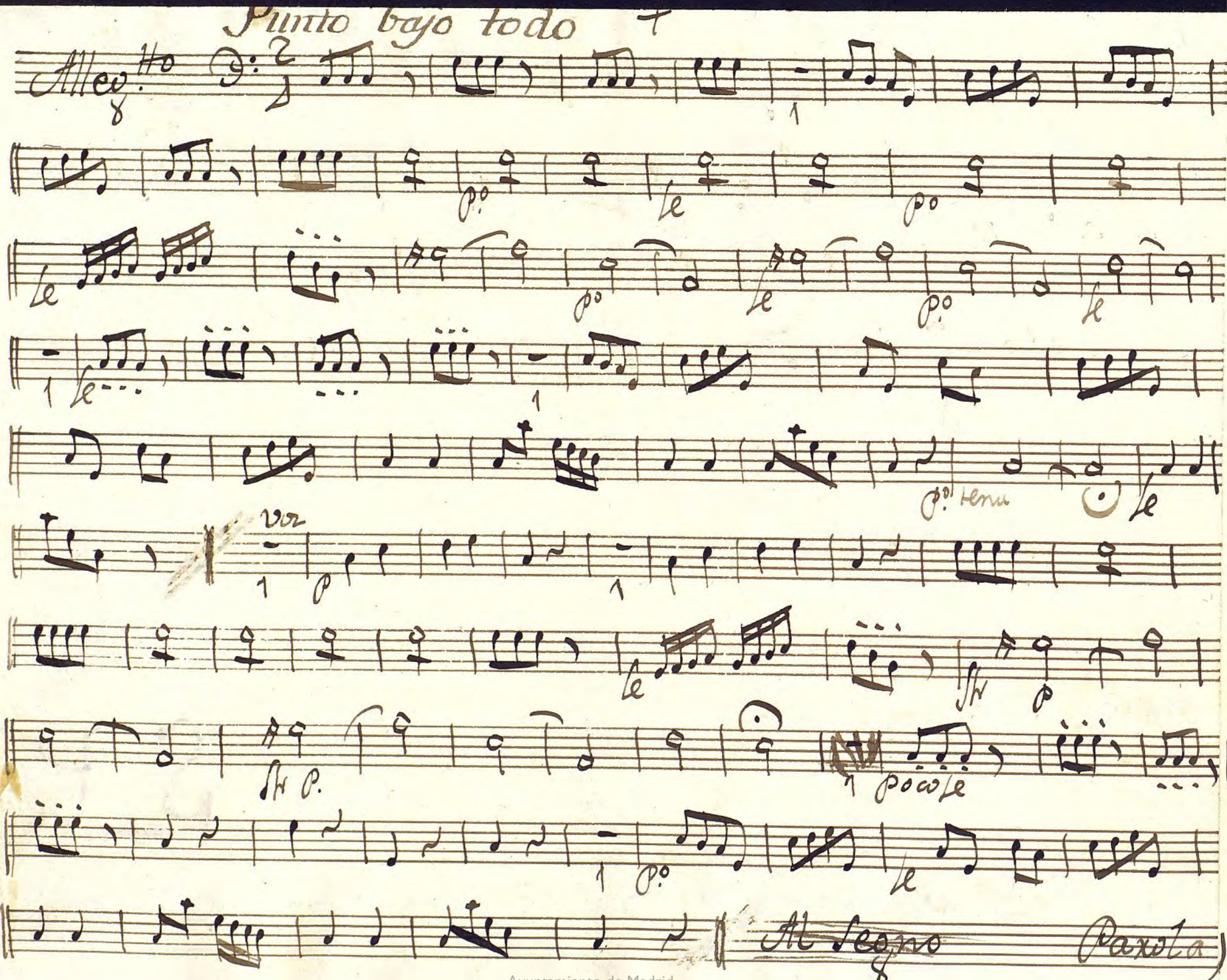

Ayuntamiento de Madrid

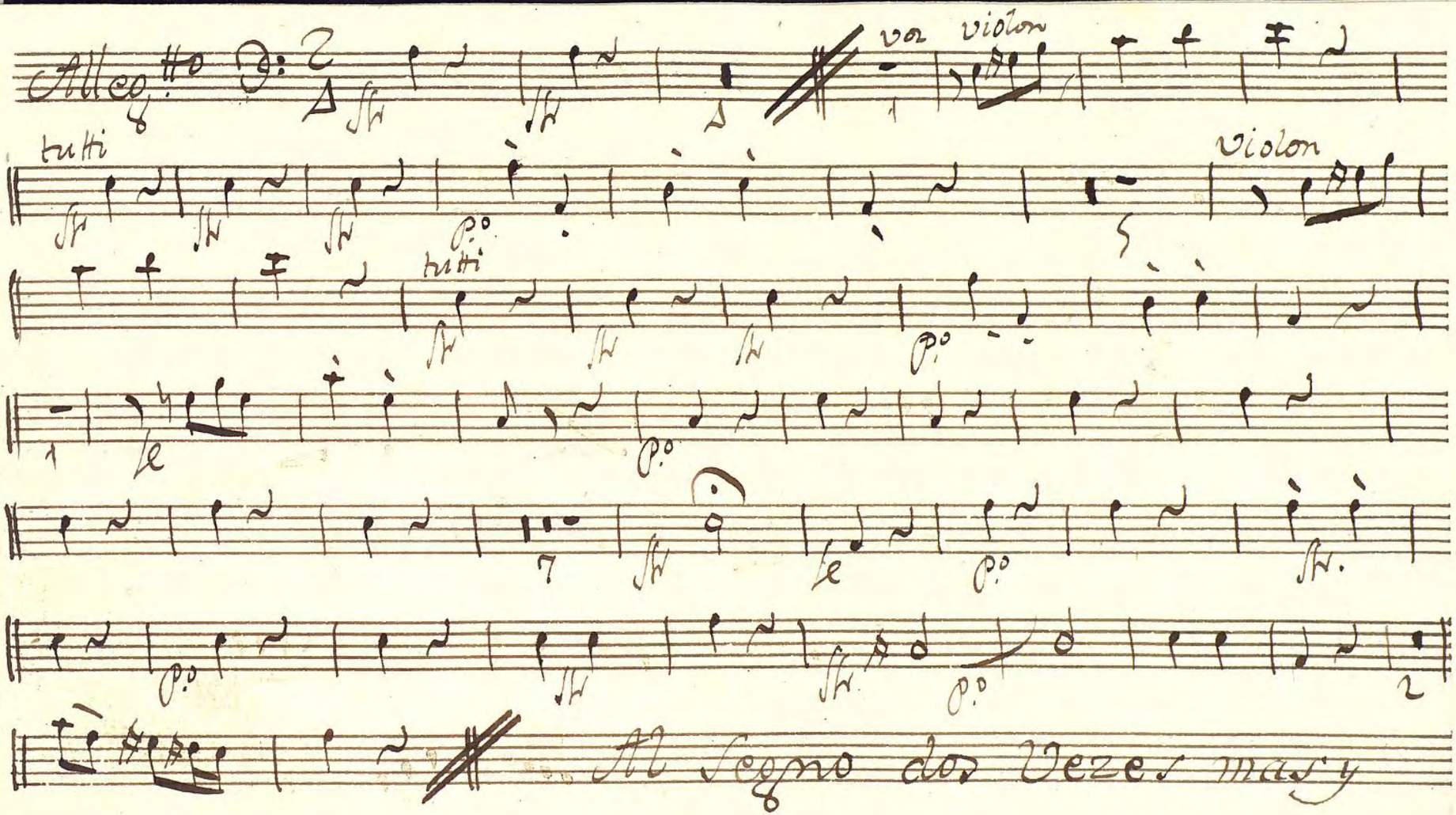

Ayuntamiento de Madrid

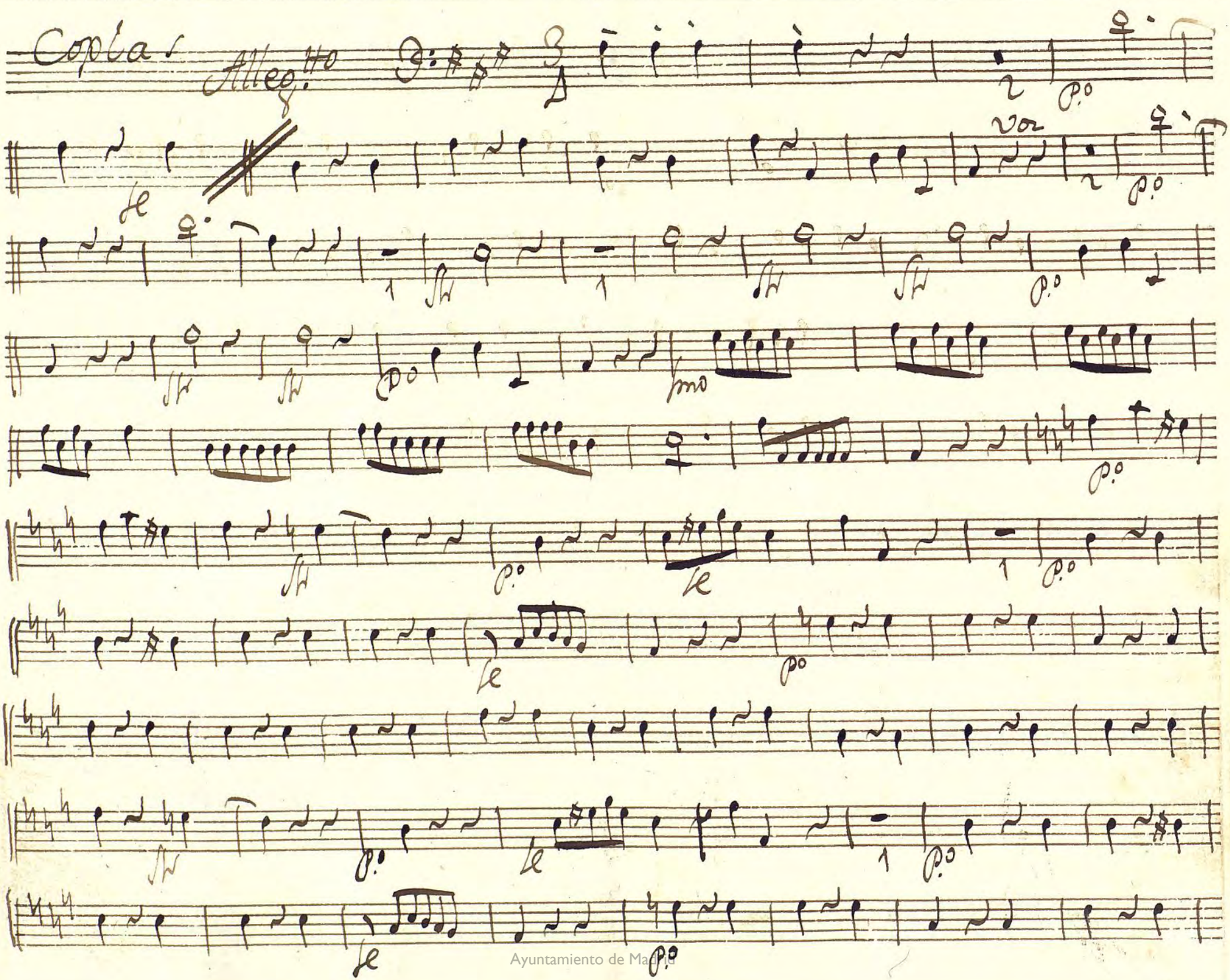
Coplas
Allegro
Ayuntamiento de Madrid

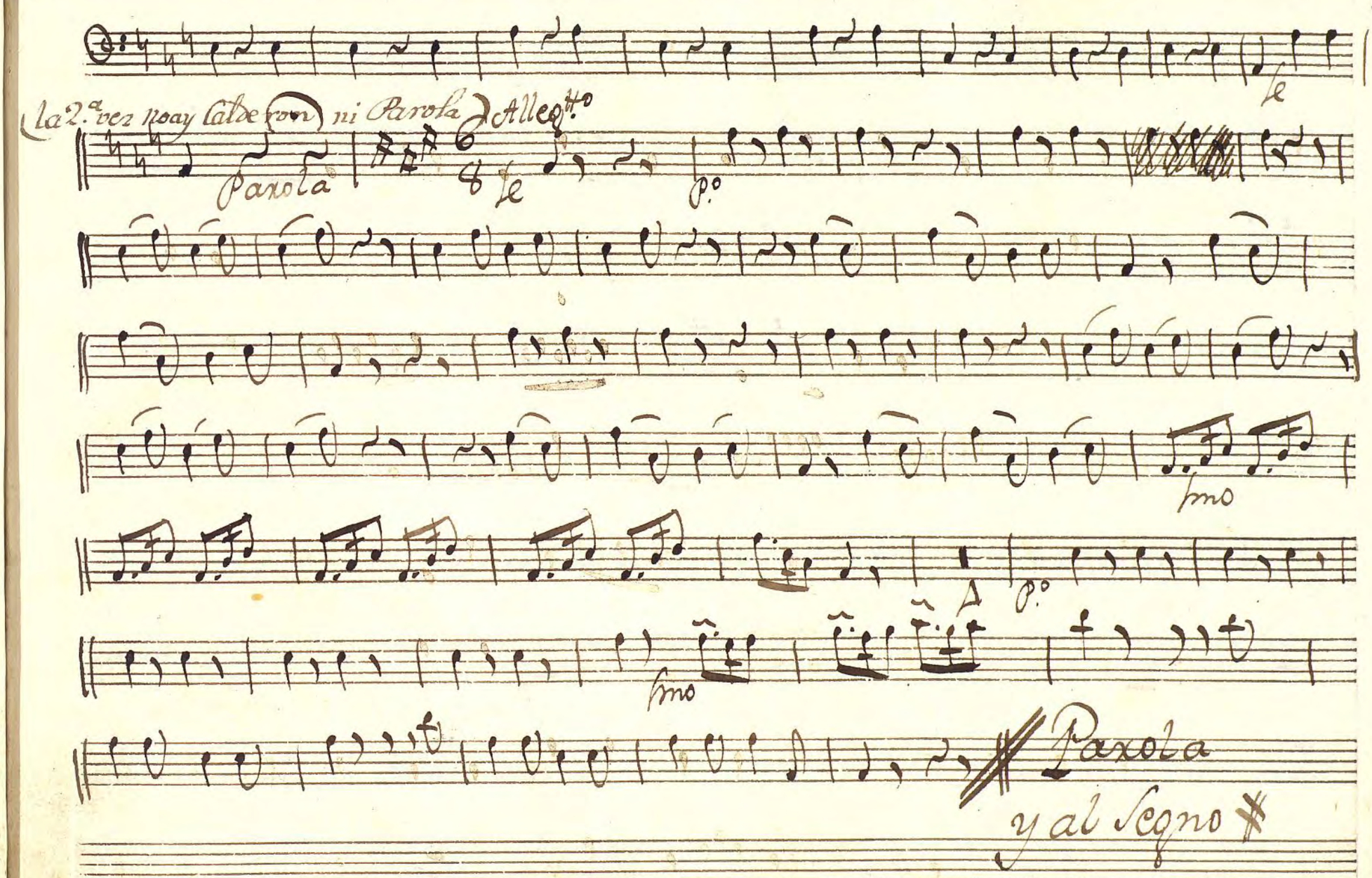

Ayuntamiento de Madrid

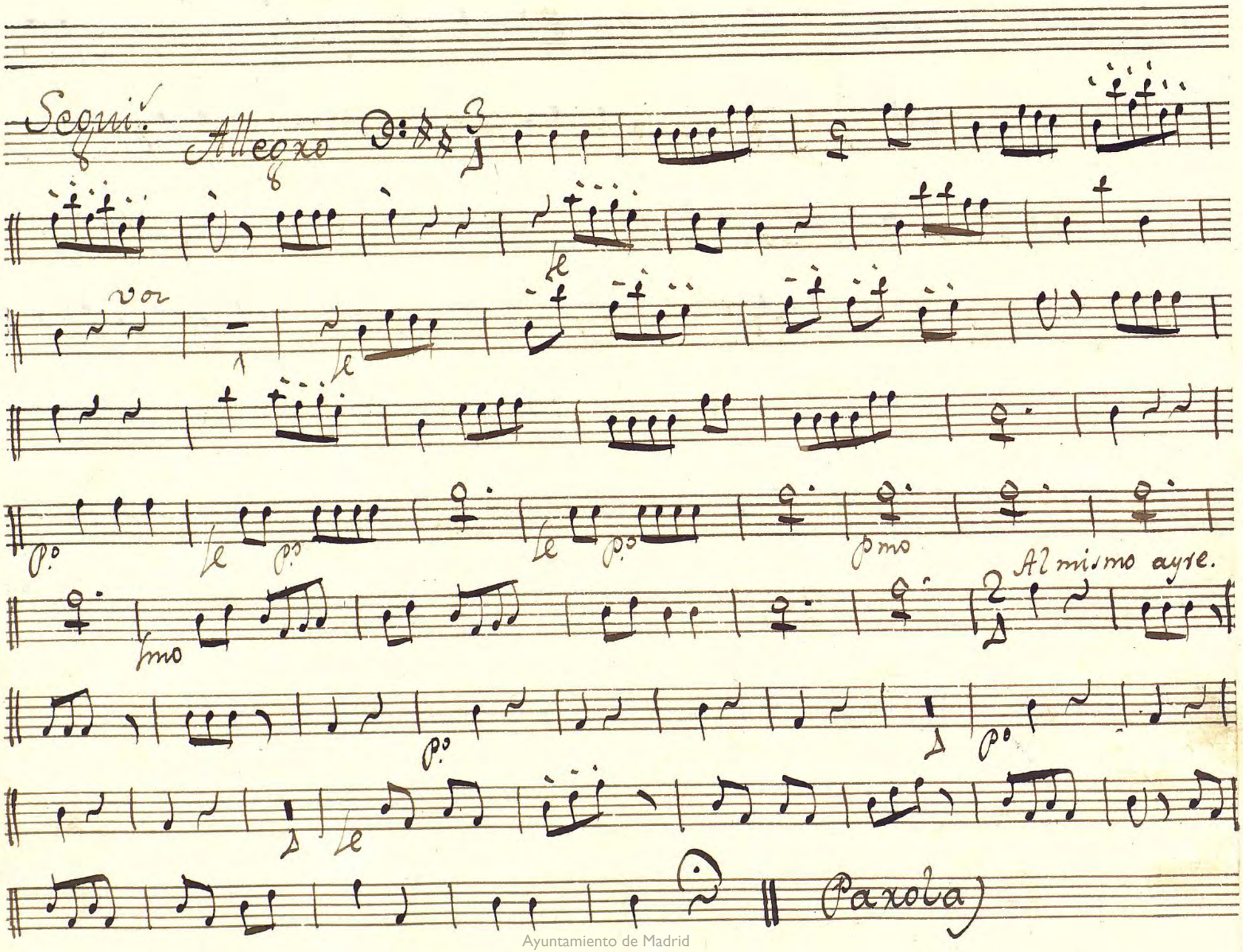

Ayuntamiento de Madrid

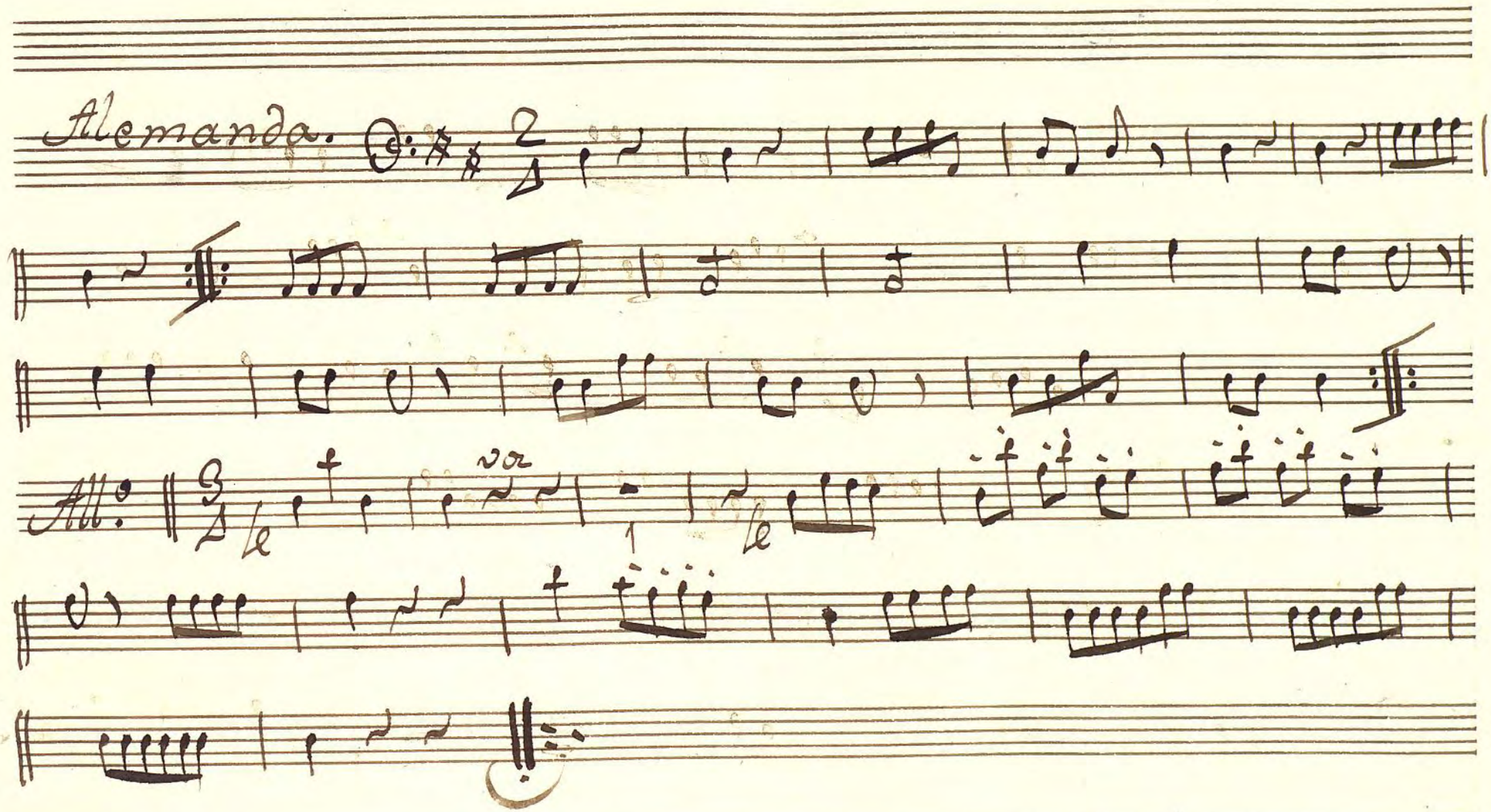

Ayuntamiento de Madrid

Ayuntamiento de Madrid

Ayuntamiento de Madrid

Viajo e Violoncello

Violon

Alto

voz

Ayuntamiento de Madrid

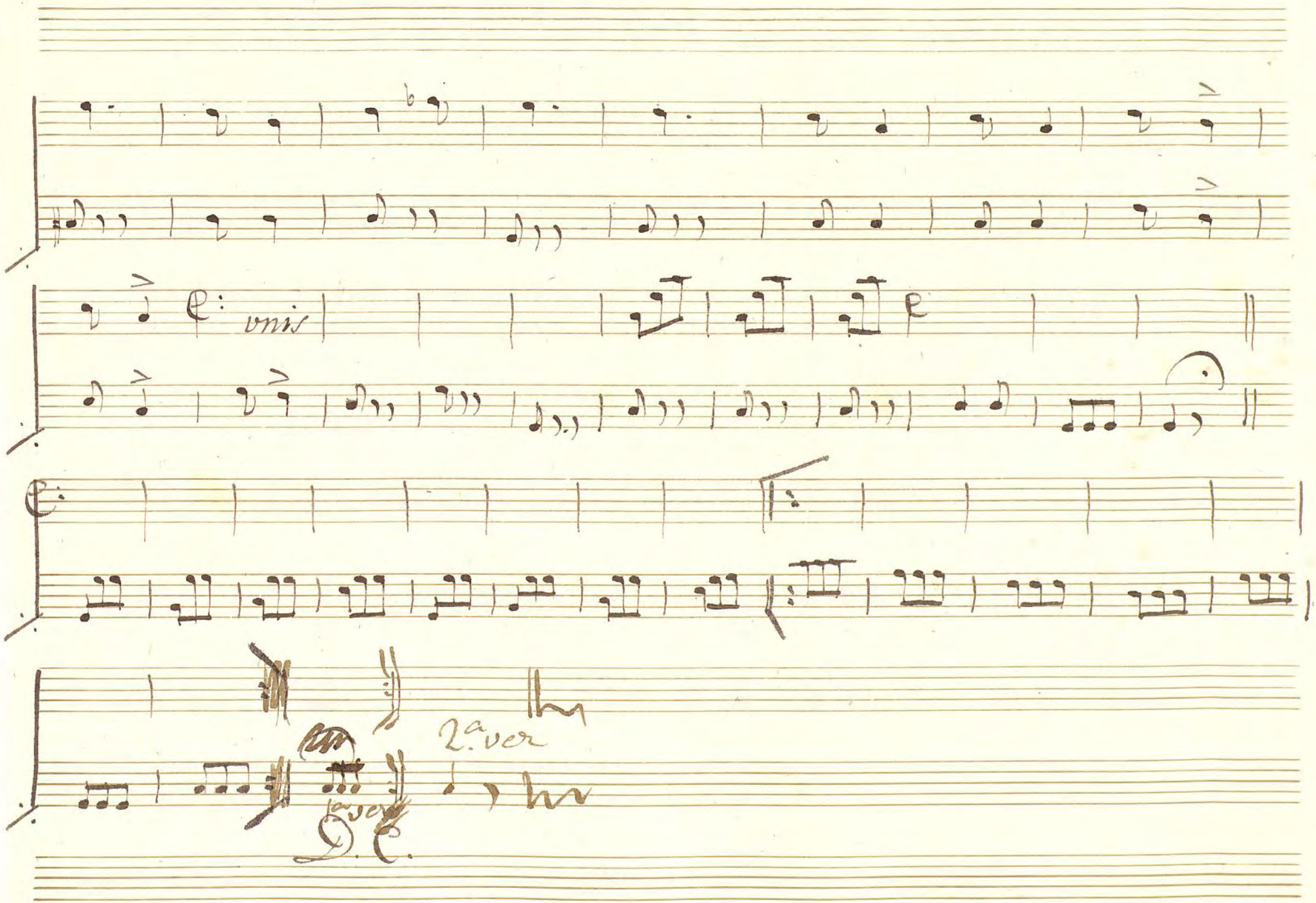

Ayuntamiento de Madrid

Ayuntamiento de Madrid