

0'49-1-74

208

0'49-1-74

PROYECTO PARA LA PROLONGACION DEL PASEO DE LA CASTELLANA

Perfil por A. B.

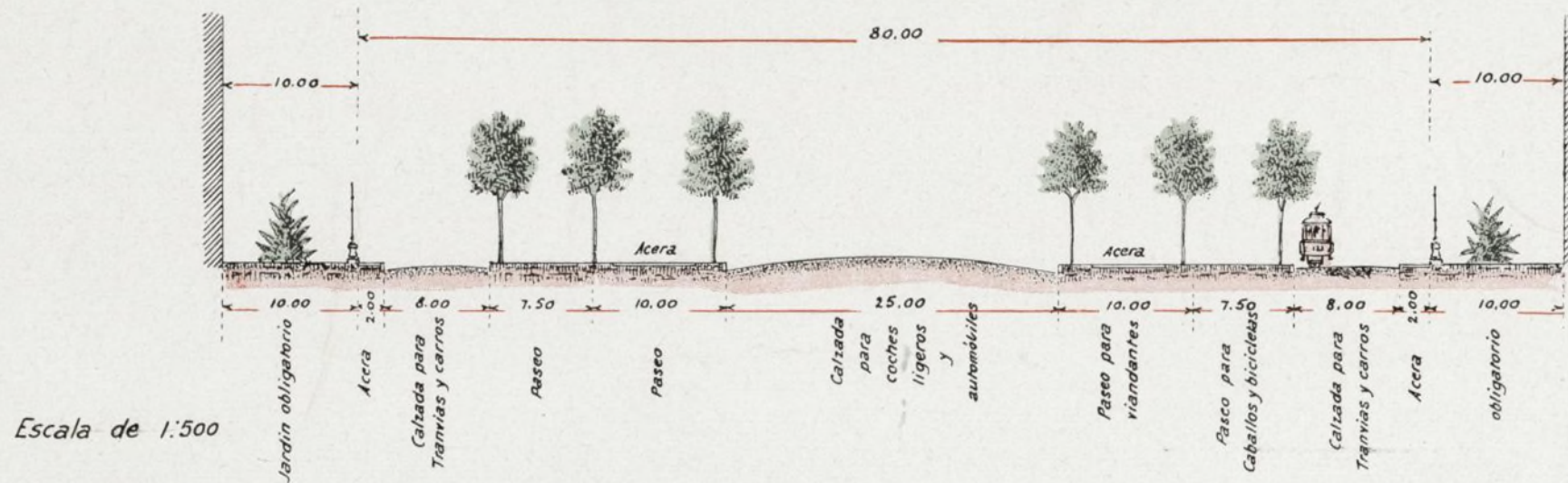

Perfil por C. D.

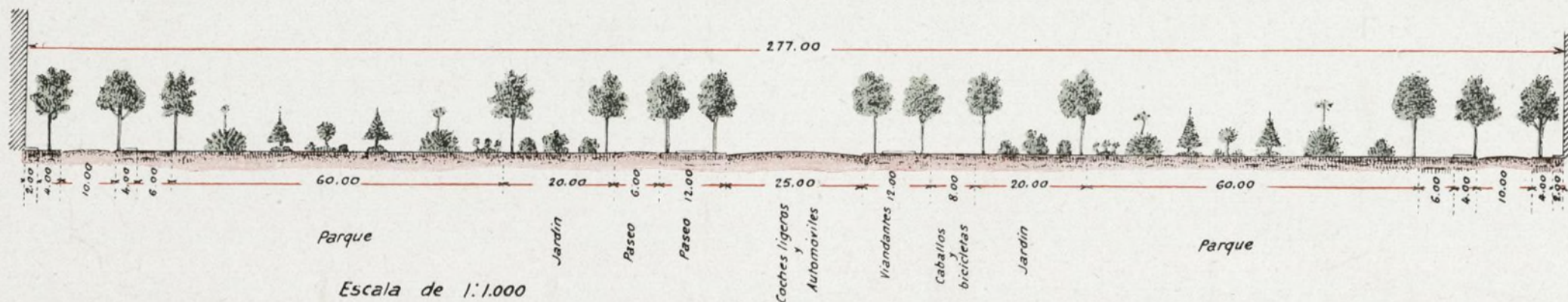

Madrid 1.º de Marzo de 1916.

El Ingeniero Director de Vías públicas,

J. Winter Granés

049-1.74

9 3 8

PLĀNOS.

2108

P-10-78



PROYECTO PARA LA PROLONGACION DEL PASEO DE LA CASTELLANA

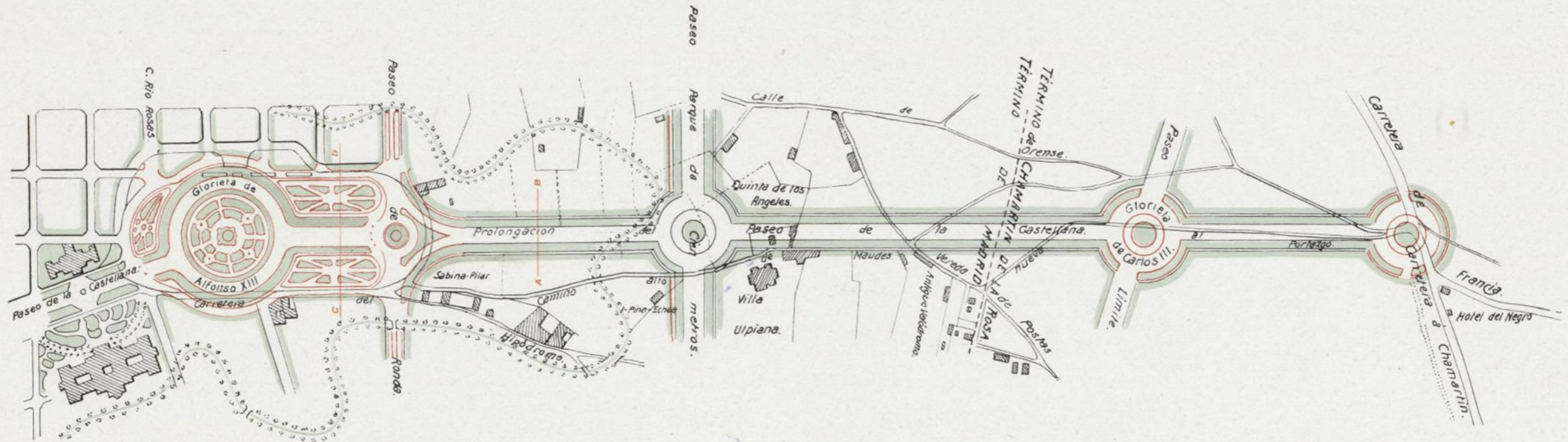

Escala de 1:10.000.

Madrid 1.º de Marzo de 1916.

El Ingeniero Director de Vías públicas,

J. Suárez Franés

9 3 8

PLĀNOS.

2008

P-10-78

0149-8-74



PROYECTO PARA LA PROLONGACION DEL PASEO DE LA CASTELLANA

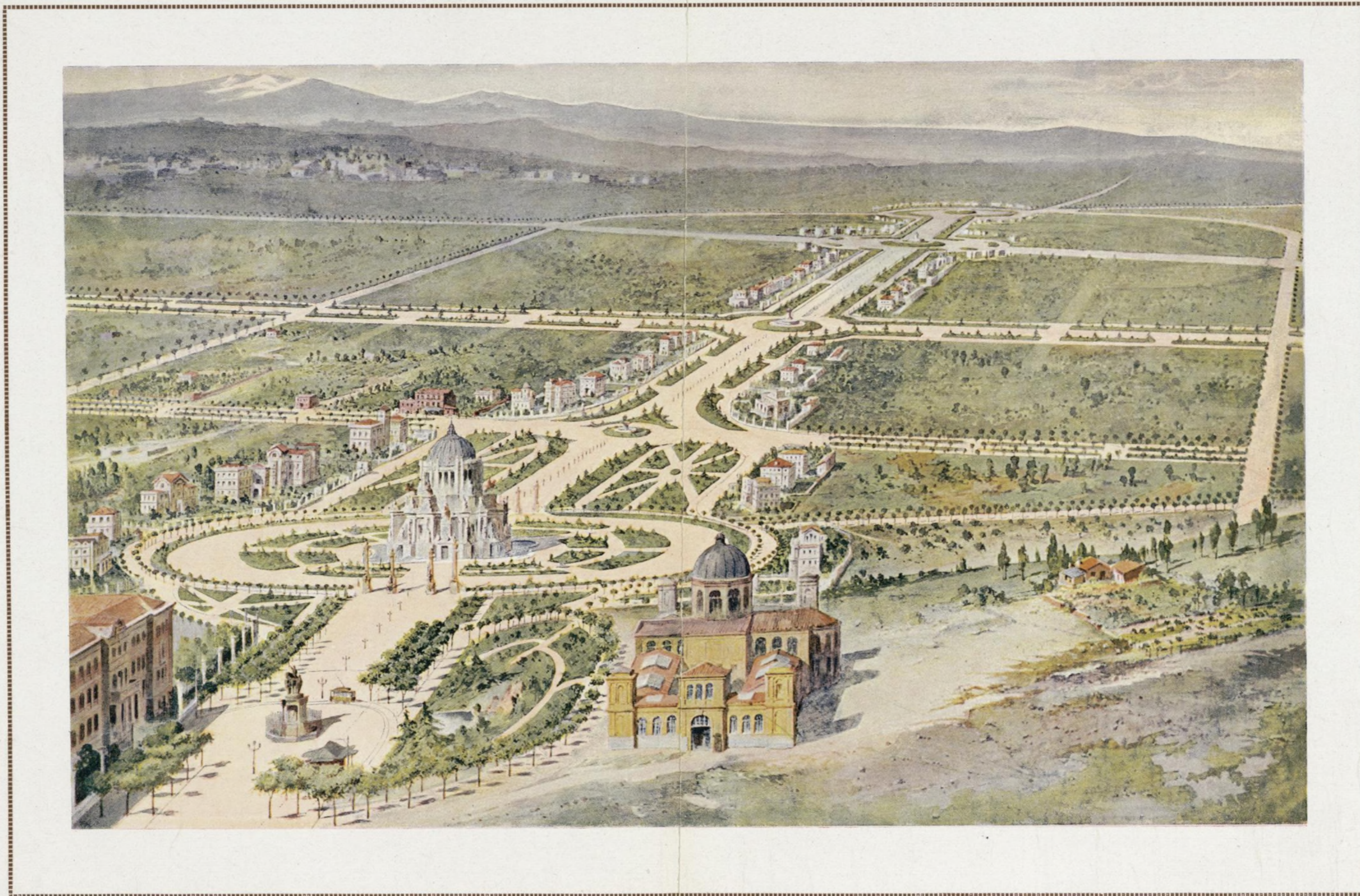

PERSPECTIVA GENERAL

Madrid 1.º Marzo de 1916.

El Ingeniero Director de Vías públicas,

J. Pérez Janés

9 3 8

PLANOS.

049-8-74

208

P-10-78



PROYECTO PARA LA PROLONGACION DEL PASEO DE LA CASTELLANA

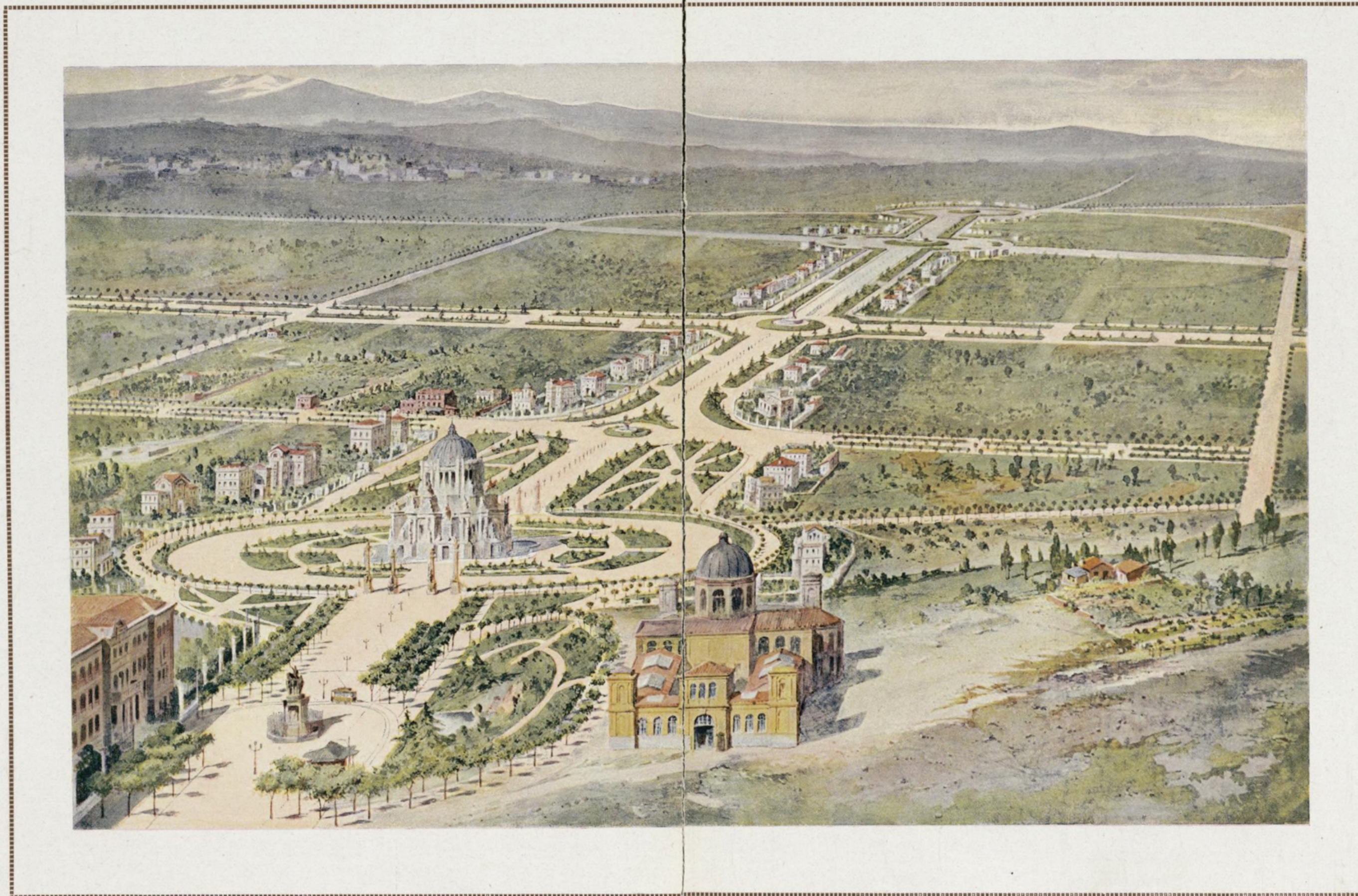

PERSPECTIVA GENERAL

Madrid 1.º Marzo de 1916.

El Ingeniero Director de Vías públicas,

J. Sáenz Janés

9 3 8

PLĀNOS.

0'49-1-74

0'49-1-74



208

P
B-32-75



