



EL Faro de Extremadura

PERIODICO DEFENSOR DE PLASENCIA Y SU COMARCA

Precios de suscripción: En Plasencia, un mes, 0'60. Fuera de Plasencia, 0'75
Número suelto, 15 céntimos. Anuncios y reclamos a precios moderados.

Año I

Plasencia 6 de Septiembre de 1930

Número 3

Director-Propietario
ANDRES LOPEZ ALONSO

Dirección, Redacción y Administración
MARQUES DE MIRABEL NUMERO 4, 2.º TELEFONO 74

Toda la correspondencia se dir-
girá a Marqués de Mirabel, 4, 2.º

PLASENCIA A LA LUNA

La carretera provisional y el puente de San Lázaro

He dejado la Estación férrea con pena en el alma al ver su aspecto mísero impropio de la categoría que tiene; he vuelto a desandar lo andado y retorno por la carretera de Salamanca a Cáceres. Las luces mortecinas, semejan luminarias de difuntos y a su plandor débil y confuso se ven las calvas que el constante tráfico ha dejado al arrancar el asfalto del pavimento.

Me acodo sobre el barandal del Puente de Trujillo y a la luz clarísima de la luna que cibrillea en las aguas, contemplo el real de la feria cada vez más mermado por los dientes implacables del Jerte

que van royendo el suelo dejando enormes socavones no tan hondos como los producidos al sacar las tierras que invirtieron en el flamante camino de Malpartida.

En algunas de las blancas casitas que esmaltan los verdes olivares de la sierra se notan chispitas de luz y algunas llamaradas de las rastrojeras elevan sus llamas al espacio; ello indica vigila el campesino, no como antaño temiendo las algaradas moras sino para evitar la invasión de esa peste social de los gitanos que lo invaden todo gravitando sobre el país como una pesadilla.

Mi eterno cigarrillo humea y por la carretera provisional sigo mi ruta hundiendo los pies en la espesísima capa de polvo que lo invade; polvo que en la futura invernada será barro espeso que estorbará el paso al viandante; subo la empedrada calzada y me sitúo en la Cruz de los Enamorados, lugar favorito de paseo de nuestros tatarabuelos. La soledad me encanta, me deleita. Abajo, a mis pies, corre la cinta de acero bruñido del río, más altas, las casas de los suburbios cerradas, silenciosas, al frente las ruinas de la casona del Berrocal, la negra mole de la antiquísima ermita de San Lázaro con su retablo de ricas pinturas de la escuela flamenca y su altar de azulejos talaveranos y casi unido a ella el vie-

jo puente que ha resistido impávido año tras año, siglo tras siglo, los embates rudos de las avenidas. El carro refulgente de la rosada aurora viene galopando por Oriente, a mi espalda resuena el ronco trepidar de un tren que hunde sus coches iluminados en las negruras del túnel...

Va siendo de día, los objetos van tomando forma y color y bajo al puente. Este viejo coloso de piedra, pizarra y argamasa se va descombrando, de los estribos de sus machones que el agua ataca furiosa a excepción del estiaje, se van aflojando las piedras, algunas canterías están fuera de su lugar y es esto constante amenaza de derrumbamiento; su arreglo ahora sería de insignificante coste y si se espera más acaso las furias, el golpeteo de las aguas en las crecidas invernales consigan arrancar de cuajo el puente, hoy el macizar esos machones con piedra y cemento costaría una bico-ca, mañana el reconstruirlo sería su coste de muchos miles de pesetas que habría de aprontar el Municipio.

Blanquea ya el panorama a las luces del día. Por la cuesta que lleva a la Puerta de Berrozana sube penosamente un vehículo que por su balanceo a derecha e izquierda, da la sensación de un enorme acordeón montado sobre un eje con dos ruedas: Es el destartado carro donde suben a los puestos las carnes sacrificadas en el matadero municipal.

EL EMBOZADO X

**Lea usted los sábados
EL FARO DE EXTREMADURA**

A los señores imponentes de la Caja de Ahorros de Plasencia

Consolidada ya la Fiesta Internacional del Ahorro, que como es sabido se celebra el 31 de Octubre en todos los países civilizados, la Caja de Ahorros y Monte de Piedad de Plasencia, quiere ocupar el puesto de vanguardia, que le corresponde, fiel al dictado de benéfica con que viene actuando desde su fundación.

Dice una máxima conocidísima que "el humo de las fábricas y las libretas de las Cajas de Ahorros, muestran el progreso y la cultura de los pueblos." Para orgullo de nuestra región, el crecimiento del número de libretas es notoriamente sensible de año en año y como el ahorro de hoy es el capital de mañana, todo el que hace imposiciones en nuestra Caja, se proporciona asimismo un gran bien, facilita el porvenir de los suyos, contribuye al bienestar material de su Patria, robusteciendo el crédito público y ayuda al mejoramiento de las costumbres ciudadanas.

Para estimular a sus imponentes y asociarse de una manera digna a la simpática Fiesta Internacional del 31 de Octubre, el Consejo de Administración de la Caja de Ahorros y Monte de Piedad de Plasencia, ha acordado lo siguiente:

Premios que se repartirán entre los imponentes para celebrar el Día del Ahorro (31 de Octubre de 1930)

	Pesetas
a) 10 premios de 25 pesetas a las libretas más antiguas que tengan más saldo y que éste no exceda de la cantidad de 1.000 pesetas	250'00
b) 10 libretas dotales de 100 pesetas, para las personas de Plasencia que tomen o hayan tomado estado en el presente año y que teniendo pocos recursos, con preferencia para los que sean imponentes antes del 31 de Agosto de 1930, lo soliciten.....	1.000'00
c) 8 libretas dotales de 100 pesetas en iguales condiciones que el apartado b) para las ocho Sucursales de esta Caja de Ahorros (una para cada Sucursal) establecidas en Jaraíz de la Vera, Navalmoral de la Mata, Hervás, Trujillo, Logrosán, Zarza de Granadilla, Montánchez y Cañaveral	800'00
d) 74 premios de 25 pesetas a las libretas cuyos saldos no pasen de 1.000 pesetas y hayan hecho más imposiciones, sin ningún reintegro	1.850'00
e) A las libretas de recién nacidos que hayan operado hasta 31 de Agosto del presente año, se les bonificará con la cantidad de 5 pesetas	1.000'00
f) A los recién nacidos de la Central y Sucursales el día 31 de Octubre del presente año se les donarán libretas con la cantidad inicial de 10 pesetas	100'00
TOTAL.....	5.000'00

Las cantidades sobrantes de estos premios, que no se puedan aplicar, se dedicarán a desempeño de prendas el día 31 de Octubre del corriente año. Las solicitudes para optar a las libretas dotales de los apartados b y c. se admiten en la Central y Sucursales durante el mes de Septiembre próximo.

Extremenos: La Caja de Ahorros placentina es la obra más directamente vuestra de todas. Su decaimiento o su prosperidad de vosotros depende. Seguid prestándola todo entusiasmo y cada año podrá ampliar su acción social y benéfica, aspiración nobilísima de todos los que integramos el Consejo de Administración.

Plasencia 31 de Agosto de 1930.

Fedro Sánchez-Ocaña
Presidente

ALUMBRA, FARO

Acaba de aparecer en Plasencia un nuevo periódico: EL FARO DE EXTREMADURA. Es un Faro que viene a alumbrar a nuestra Ciudad, su comarca, su provincia, a Extremadura toda, y que con su luz potente y esplendorosa iluminará por igual, tanto nuestras excelencias, nuestras bondades y nuestras óptimas condiciones, como nuestras faltas, nuestros defectos y nuestras miserias. Alumbra a aquellas, para que puestas de manifiesto, todo el mundo vea lo que son y lo que valen; alumbrará a estas, para que nosotros y los que sean llamados a ello, las eviten, las corrijan y las supriman.

Sus destellos potentes y luminosos penetrarán, hasta conseguir que se deshaga esa oscuridad, que hasta ahora parece envolvernos, que nos desdibuja, nos achica, nos difumina y que acabaría por sumirnos en el montón informe de lo olvidado y lo desconocido. Mucha, mucha luz. ¡Alumbra, Faro!

Ilumina bien, para que con luz meridiana, resalten todos los detalles de nuestra región, que a pesar de que no la bordean agradables costas, ni atrayentes playas, de no tener modernas urbes de admirables bellezas, es en cambio una de las pocas de España que se bastan a sí mismas para su subsistencia, pues le bastan los productos de su suelo y el esfuerzo de sus hijos, sin necesidad de protección a industrias caducas y deficientes y sin la ayuda de aranceles que benefician a unos cuantos, en perjuicio del resto de los españoles.

Dirige tus focos a esas inmejorables tierras de «Extremos», que con sus excelentes pastos de invierno, podrían ser generadoras de una riqueza pecuaria que bastase a las necesidades de España, evitando la importación de carnes y ganados extranjeros.

Alumbra esas ricas vegas del Jerte, Tiétar, Alagón, Salor, Eljas y afluentes, que serían las primeras en productos hortícolas y cuyas ricas frutas podrían ser enorme venero de riqueza, porque así

Plasencia
monu-
mental
y
artística

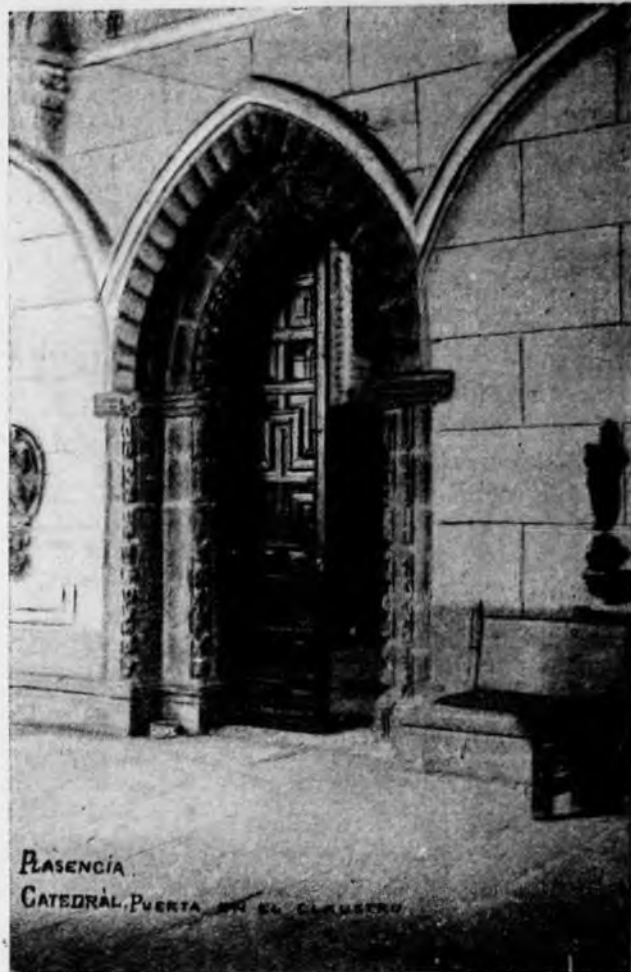

PLASENCIA
CATEDRAL. PUERTA EN EL CLAUSTRO

sucede en otras tierras que no gozan de las excelentes condiciones de suelo y clima, que gozan las nuestras.

Manda un haz de clara luz, sobre los hijos de esta tierra, españoles de pura cepa, trabajadores y sóbrios, excelentes ciudadanos, sumisos al mando, hasta el punto de que los de esta provincia fueron los únicos españoles que no promovieron conflictos ni huelga alguna, ni de carácter social, ni por cuestiones de trabajo, desde el año 1917 a 1923. Fija tus destellos más brillantes sobre esta condición, para que resalte bien, que estos hombres que así se condujeron, no fueron nunca favorecidos por ningún político ni por ningún Gobierno y que muchos de ellos tienen que resolver el problema de su alimentación con un gazpacho, alimento misterioso que se ríe descaradamente de las nuevas teorías de las vitaminas y raciones alimenticias bien proporcionadas.

No disminuyas la intensidad lumínica de tus focos, ahora que voy

a hacer resaltar algunos de nuestros defectos y deficiencias. Aumentala si te es posible para que tu luz, bien clara, ponga de manifiesto, que no hay razón para que nuestra provincia, sea la que tenga, desde hace muchos años, el triste privilegio de ser una de las más palúdicas de España y que estamos cansados del honor que nos hacen médicos, que de las tierras a las nuestras vienen, para hacer estudios sobre esta endemia que nos aniquila. Alumbra bien, Faro! y dirige tus destellos hacia aquellas naciones que padecieron este mismo azote, para que puedan ver los nuestros los procedimientos allí empleados, para anular de raíz esta enfermedad, de la que se libraron cuando se lo propusieron.

Enfoca ahora tu luz hacia esta provincia y que con toda claridad se vea que es la que menos medios de comunicación posee; que existen muchos pueblos, que en este siglo, aún tienen que hacer sus

transportes a lomo porque no tienen ninguna carretera; que otros que las tienen, han de recorrer setenta o más kilómetros para llevar sus productos a la estación de ferrocarril más próxima.

Lanza otro destello en este mismo sentido para que bien claro resalte, que nuestra provincia es la única, que de 224 pueblos que la componen, solo tiene 24 estaciones sobre ferrocarril, de las cuales algunas distan cinco o seis kilómetros del poblado y otras ni poblado tienen. Alumbra bien ¡oh, Faro! el detalle de que la principal vía férrea que de E. a O. atraviesa nuestra provincia, se la debemos a Dios, que le plugo poner a Lisboa en esta dirección, pues si la hubiera puesto más al Norte o más al Sur, nos quedamos sin ferrocarril y aún así, éste tiene el *gusto especial* de pasar alejado de nuestra capital y de las poblaciones más importantes.

Procura reflectar tu luz sobre esos proyectos de ferrocarril de Madrid, por Villa del Prado y Arenas de San Pedro a Plasencia, el de Plasencia a Casthelo-Branco y ese otro de Talavera, Logrosán a Mérida, pasando por Guadalupe, que parecen sumidos en la mayor oscuridad.

El rodar del tiempo y el pasar de las horas, si es que las horas pasan, pues hay quien opina que somos nosotros los que pasamos, irán colocando ante tus haces luminosos, muchas cosas más que tendrás que iluminar; asuntos que puedan sernos beneficiosos o perjudiciales; problemas planteados o que en lo sucesivo se planteen que necesitarán de la suficiente claridad para que sean resueltos con acierto; hombres de nuestra tierra, valores positivos, en letras, ciencias y artes, en voluntad y prestigio, en entusiasta cariño por nuestra patria chica; que tendrás que sacar de su oscuridad, para que puedan ser apreciados en lo que valen y para ensalzarlos como se merecen, como hacen en otras regiones, con un egoísmo bien entendido.

Pero además de iluminar todas nuestras cosas, buenas o malas, excelentes o pésimas, tienes que

indicarnos los derroteros o rutas que tenemos que seguir, haciendo con tu luz, que nos apartemos de aquellos escollos o peligros que pudieran separarnos de la derrota verdadera y segura que ha de conducirnos al bendito puerto del engrandecimiento de nuestra región.

Que tu luz ¡oh FARO DE EXTREMADURA! sea constante y perenne

y no nos falte, ni en los momentos de felicidad y mucho menos en las horas de peligro. Tienes que iluminar siempre a esta nuestra querida tierra y no dejarla nunca, ni por un momento, sumida en una oscuridad de muerte. Alumbra mucho, alumbra siempre. ¡Alumbra, FARO!

UNO DE AQUI

Pro-Monumento a Gabriel y Galán en Plasencia

Semanalmente en estas páginas iremos informando a nuestros lectores de cuanta gestión se haga por «El Progreso Mercantil», Sociedad de Dependientes de Comercio, Industria y Banca de Plasencia, que como es sabido, ha hecho suya la iniciativa del laureado escritor placentino D. Ricardo Acosta para llevarla a término.

Y basados en este principio, comenzamos por ofrecer el resultado del primer festival, que como es sabido, consistió en la celebración de una Verbena de la que tan grata recordación se guarda. Y tenemos como cabeza del asunto el ofrecer la Liquidación que sigue:

PESETAS	
Venta en taquilla de 282 entradas a 1'50	423'00
Venta de 1.660 números de rifa a 0'25	415'00
TOTAL INGRESOS...	838'00
EGRESOS	
Imprenta La Victoria, deducida bonificación 30 por 100 en su factura	70'50
A Tomás Calle por provisión de ramaje y otros trabajos	25'00
A Angel Valer su factura .	7'30
Reparto de programas y una conferencia telefónica	5'00
Sociedad de Autores....	10'00
TOTAL DE EGRESOS.	117'80
Líquido de beneficio	720'20
TOTAL.....	838'00
Beneficio del primer festival	720'20
Donativo de D. Miguel Rodríguez, placentino residente en París.....	50'00
Total de fondos hasta hoy.	770'20

Así que la ilustre familia del malogrado vate tuvo noticias de lo que Plasencia proyectaba, se apresuró a formular la nota de circunstancia.

Nada mejor nos parece entonces que transcribirla literalmente para que nuestras autoridades y pueblo conozcan del espíritu de aquella familia, que para los buenos extremeños constituye un símbolo.

Dice así:

Sr. Presidente de la Sociedad «El Progreso Mercantil».

Plasencia.

Distinguido señor mío: En un momento supo usted, juntamente con la benemérita Sociedad que dirige, el Excmo. Ayuntamiento y Plasencia toda, encadenar nuestros corazones, (le hablamos también en nombre de mi madre), con los lazos, dulces y apretados, de la gratitud, por el acuerdo, nunca bien ponderado, de levantar en una plaza de esa ciudad un monumento a la memoria de nuestro inolvidable poeta y lloradísimo padre.

La idea, que enaltece a la vez al que la inicia, a los que la hacen suya vertiendo en ella fervorosos alientos del alma, y a los que, andando el tiempo, pondrán en su realización el cálido beso de sus entusiasmos, es alta, noble y reveladora de lo que es capaz un pueblo agradecido y pleno de ideales cuando siente cuajar en su mente colectiva el eco exacto de las hondas vibraciones espirituales de cada una de las individuales mentes dispersas.

Pueblo que siente el Arte, gana ejecutoria de culto, y si además lo

honra, añade a sus ya numerosos blasones el de la rancia nobleza del corazón.

Que nuestro poeta amó a esa Ciudad, lo vocean su canto «A Plasencia» (que incluimos en la última edición de «Obras Completas», llevados de nuestra simpatía por la nobilísima Ciudad) y la por usted referida «Cenéfica»; y que Plasencia amó y no ha olvidado a su poeta, nos lo pone usted de manifiesto al recoger el clamor unánime de todos los placentinos.

Nosotros no tenemos palabras para traducirle el estado de nuestros espíritus: de un lado, el dolor que nos abre cada día la herida de un latente recuerdo sentimental por el padre que perdimos; de otro, la jubilosa alegría de ver cómo su figura no sólo no se borra, sino que se agiganta en los pechos extremeños; y por encima de todo, la emoción que nos hace verter lágrimas y el agradecimiento que nos arrastra a besar con reverencia la frente de la bellísima Ciudad del Jerte.

Mientras llega una ocasión propicia en que podamos demostrar expresa y públicamente a toda la ciudad cuánto desde ahora le debemos, es gran honra para nosotros saludar con todo cariño a ese Excmo. Ayuntamiento, a la altruista y simpática Sociedad «El Progreso Mercantil» y con fuerte estimación y cordial afecto a usted, su digno Presidente.—*Juan Gabiél y Galán.*

P. D. Mandamos con toda urgencia sacar copias de la única fotografía de mi padre que consideramos apta para el trabajo del escultor, y una vez recibidas se las enviaremos con sumo gusto y con toda la rapidez que sea posible.

Perfumería OLYMPIA. La mejor surtida. Primera casa en Bisutería. Siempre lindos modelos de Pendientes y Collares. ¡Siempre precios baratísimos! Valdegamas, 20.

La futura Plaza de Mercados

Por noticias extraoficiales nos llega la versión de que nuestro Excmo. Ayuntamiento se halla dispuesto a encarar resueltamente tal problema.

Fácil nos sería, dada la buena voluntad de nuestra autoridad popular, el obtener los datos precisos de este asunto y ello ha de serlo sin duda alguna en breve tiempo así que este suelto aparezca y procure a la municipalidad un antecedente sobre tan vital cuestión que al pueblo en general interesa y que le permita a nuestra solicitud facilitarnos los datos correspondientes. Es una tregua breve y razonable para que luego el informe sea fruto del estudio y reflexión. Por hoy la cuestión se halla ante el dilema siguiente:

NECESIDAD URGENTISIMA Y MANERA DE RESOLVERLA

Si no estamos mal informados, el plan consiste en anexar el local que hoy ocupa la Escuela de Párvulos. Y partiendo de tal hipótesis nos permitimos dar nuestra opinión, que aunque humilde, nos parece más conveniente.

¿Qué adelantamos con anexar dicho local?

—Obtener fácilmente un ensanche, (se nos contestará).

En principio es así, decimos nosotros; pero el resultado sería equívoco si como se pretende, se trata de hacer una obra que a más de su utilidad resulte de conveniencia positiva. Las obras de nuestros antepasados en el aspecto urbano, se han distinguido siempre por una pequeñez que no conviene reseñar, pues perder el tiempo en lamentaciones con no conseguir nada, priva también de la acción necesaria. Se nos dirá que el presupuesto municipal por entonces era limitadísimo. Nosotros así lo reconocemos; pero de eso a que no aparecieran iniciativas por parte alguna, la cuestión varía. La prueba la tenemos entre tantas, de que no nos quedaron ni una sola fuente de las que ornamentaban nuestras plazas.

Nosotros entendemos, que la ciudad necesita de «pulmones» grandes y esta obra se presta para conseguirlo, pudiéndose obtener tres ventajas. Una, la ampliación deseada y tan necesaria; otra, aquella de la estética de acuerdo con la época y transformación que Plasencia exige; y, por último, el saneamiento de una zona central del municipio. Veamos cómo:

El ensanche de la plaza de mer-

cado, debe obtenerse mediante la expropiación por necesidad pública, de la Posada de la Cisterna.

Desde el Rincón de San Esteban y casa que hoy ocupa don Mónico Moreno, debe seguir la línea con más o pequeña variante hasta enlazar con el frente del Colegio de la Concepción que mira a la Catedral.

Con lo cual se quiere decir que el derribo de la Escuela de Párvulos, casa de los Juzgados, Iglesia de las Claras e inclusive la casa de familia de don Pedro Vega, serían obligadísimas.

Pensemos un poco en que hallándonos en la Plaza y libre de obstáculos tendríamos la vista hacia la Catedral. Nada más hermoso se puede concebir pues felizmente coincide la hermosa fachada del grandioso templo con la futura diagonal que proponemos, desapareciendo así ese encoframiento de Seminario y edificios contiguos.

De estas expropiaciones y derribos, se producirían solares y lotes de terrenos sobre los cuales se levantarían nuevas construcciones sujetas a un plan conveniente. Y, por último, desaparecería de una vez para todas esa «Posada de la Cisterna», verdadero foco de infección por razones de todos conocidas, hermoseando una ruta centralísima y cumpliendo ampliamente y por todos conceptos el más acertado plan de una general reforma.

Piensen en ello nuestros ediles; no miren las cosas bajo una estrechez miserable; el dinero existe, pues empléese como corresponde mirando siempre a las necesidades del futuro; piensen en el próximo invierno. Y al llevar el pan sabroso a los hogares de los obreros, podremos todos recrearnos en la grandiosidad de la obra y aplaudir. Pues cuando el pueblo aplaude es señal inequívoca de su agradecimiento.

Nada de que puedan existir intereses creados.

Se trata de una necesidad pública y deber es satisfacerla.

ANDRÉS

BASTAN unas gotas de Esencias "OLYMPIA" para perfumarse intensamente.

En quince perfumes distintos las vende a granel la Perfumería "OLYMPIA".

Plasencia y sus comunicaciones

LINEAS DE AUTOMOVILES

Plasencia a Barco de Avila

Salida de Plasencia a las	7
Llegada a Barco de Avila	10'30
Salida de Barco de Avila	13
Llegada a Plasencia	16'30

Directo a Cáceres

Salida de Plasencia	9
Llegada a Cáceres	11'30
Salida de Cáceres	16
Llegada a Plasencia	18'30

Plasencia a Casar de Palomero

Salida de Plasencia	7
Llegada a Casar de Palomero	9'30
Salida de Casar de Palomero	14
Llegada a Plasencia	17

Directo a Tornavacas

Salida de Plasencia	6'30
Llegada a Tornavacas	8
Salida de Tornavacas	7
Llegada a Plasencia	8'30

TRENES DE VIAJEROS

LLEGADAS

De Madrid y líneas del Sur (correo)	4'25
Salamanca y líneas del Norte (mixto)	10'12
Cáceres (merc.)	11'58
Béjar (mixto)	14'32
Madrid y líneas del Sur (correo)	17'06
Salamanca y líneas del Norte (correo)	23'39

SALIDAS

Para Salamanca y Norte (correo)	4'35
Madrid y el Sur (mixto)	10'19
Puerto de Béjar (merc.)	12'39
Cáceres (mixto)	14'47
Salamanca y Norte (correo)	17'15
Madrid y Sur (correo)	23'51

GUIA DE CORREOS

Lista, certificados y valores declarados: (días laborables) de 9 a 12 y de 17 a 19.

Id. id. id. (días festivos) de 9 a 11. Paquetes postales y envíos militares (días laborables) de 9 a 12 y de 17 a 19.

Apartados de 9 a 12 y de 17 a 19. Venta de sellos de 9 a 11 y de 17 a 19 (días laborables).

Id. id. id. festivos de 9 a 11. Giro postal (días laborables) de 9 a 12.

Días festivos de 9 a 11. Caja postal de 9 a 11 y media, (los viernes no hay servicio).

Tarjetas de identidad y Secretaría de 9 a 11.

Reclamaciones de 9 a 11 (días laborables).

Primer reparto de correspondencia a las 8 y media.

Segundo a las 11 y media.

Tercero a las 18.

Recogida de los buzones de todos los estancos a las 20.

En la oficina se recoge hasta cinco minutos antes de la salida de los correos.

Comunicaciones marítimas

Salidas de Lisboa a América del Sur

BUQUES Y FECHAS

GENERAL OSORIO 8 Septiembre

«ARLANZA», 15 de id.

«DARRO», 18 de id.

«SIERRA CORDOBA», 27 de id.

«ASTURIAS», 29 de id.

Llegadas a Lisboa de América del Sur

«DESEADO», 8 de Septiembre.

«ASTURIAS», 9 de id.

«DESNA», 22 de id.

Notas militares

Batallón Cazadores de Montaña

Gomera Hierro número 11

Servicio de Oficiales para el día 7.

Cuartel: Capitán don Luis Ferrer Alvarez.

Guardia: Alférez don Antonio Pérez Sancho.

Imaginería: Alférez don Juan Carrillo.

Vigilancia, V. H. y C.: Teniente don Enrique R. Carreño.

Comida de la tropa para el mismo día:

Desayuno: Café con leche.

Primera comida: Paella a la Valenciana, carne con tomate, vino y melón.

Segunda comida: Judías con chorizo, carne con patatas y vino.

SECCION RELIGIOSA

Mañana Domingo a las 7 de la tarde tendrá lugar la solemne procesión que la Archicofradía del Inmaculado Corazón de María realiza anualmente.

Como en años anteriores la concurrencia será enorme; pues es mucha y sentida la devoción de los placentinos.

La procesión hará el recorrido de costumbre y asistirán las autoridades eclesiásticas, civiles y militares, concurriendo la Banda del Batallón Gomera Hierro.

UN ACONTECIMIENTO

De tal merece el nombre la noticia que llega a nuestra redacción.

Se trata, de que nuestro coliseo «Alkazar», pasa a manos de la Sociedad Anónima General de Espectáculos (S. A. G. E.), empresa que en 17 poblaciones de España, que son Madrid, Bilbao, Pampioña, Oviedo, Valdepeñas, Soria, Mora, Badajoz, Cáceres, Zaragoza, Huesca, Guadalajara, Zamora, Logroño, Santander, Gijón y Plasencia, posee 32 locales, no puede ser menos que un gran acontecimiento para nosotros, por lo que tendremos el asunto este de espectáculos a la altura que demanda una población de la importancia de la nuestra.

Bienvenida sea esta Empresa y muchos éxitos le deseamos.

¿POR QUÉ necesita usted asegurarse contra toda clase de accidentes?

PORQUE: una persona por cada diez sufre un accidente por año.

PORQUE: la vida privada y profesional cada día más complicada y febril, así como el frecuente uso y la rapidez de los medios de transporte, contribuyen a aumentar las posibilidades de accidentes.

El seguro Individual pone a usted a cubierto de las consecuencias pecuniarias en las tres eventualidades: muerte, invalidez permanente e incapacidad temporal.

¡No lo deje para mañana! Asegúrese hoy en HISPANIA Compañía dedicada exclusivamente al Ramo de Accidentes. Agente para Plasencia-Jarandilla:

JULIAN HORNERO PEREZ
Valdegamas, 20.

SE VENDE la casa n.º 25 de la calle de la Pardala. Para tratar con su dueño, Sancho Polo, 4. En esta misma casa se arrienda un piso principal con amplias habitaciones y agua.

Primera Casa en Cristalería y Loza: **Ferretería Nueva**

VALDEGAMAS, 31

Imp. Comercial Placentina.-Cervantes, 10

SI NECESITA

Objetos de Escritorio. Artículos de Papelería. Libros de Estudio. Cuadernos para labores o Novelas

obtendrá algún beneficio si consulta a la
Esta casa admite encargos de
Imprenta y Encuadernación.
LIBRERIA MAILLO
Calle del Sol (hoy Alejandro Matías, 22)
PLASENCIA

¿Queréis comprar batería de cocina?
¿Necesitáis camas y somiers?
¿Pensáis hacer instalaciones eléctricas?
¿Buscáis artículos de cocina o de mesa?
¿Tenéis necesidad de hacer un regalo?
Pues visitad la FERRETERIA NUEVA
En ella encontraréis todos estos artículos y cuantos se relacionan con el ramo de Ferretería en inmejorables condiciones
Precio fijo. Gran surtido. Economía y Seriedad
Angel F. Valer. :-: Valdegamas, 31

Los Mejores **MARMOLES**
y las **LAPIDAS** de
mayor novedad las sirve

VALENTIN ANDRADA

Gran Exposición de Trabajos
CALLE DEL REY NÚM. 2
Taller y Domicilio: Afueras
Puerta del Sol 5. :-: **PLASENCIA**
Es el más antiguo y acreditado

LA MADRILEÑA

Confitería, Pastelería
y Repostería.
La más surtida en
Bombones y caramelos.
Dulces y frutas finas.
Se sirven toda clase de encargos.

Plaza de la Reina Victoria 15

PLASENCIA

SOMBRERERIA DE

HIJA DE M. LOPEZ

La más antigua. La única que posee el más extenso surtido en Sombreros y Gorras desde el artículo corriente, hasta el más selecto y moderno.

Alejandro Matías, n.º 2

Luis Montero Béjar

Cosechero - Exportador de

VINOS

Elaboración Esmerada

Cervantes, 8. :-: Teléfono 109

IMPRENTA Y PAPELERIA

HONTIVEROS

La más antigua.

MARQUES DE LA CONSTANCIA, 16

La más surtida.

PLASENCIA

HOTEL IBERIA

Propietario: José Merino González

Instalado en la antigua Casa de las Argollas :-: Marqués de la Constancia 27 (antes Rey). Telé. 11

Gran confort - Cuartos de baño - Comedor de verano e invierno - Esmerados servicios
Magnífico jardín con hermosos parterres - Omnibus propio a todos los trenes - Garage en el mismo Hotel - Automóviles de alquiler.

El más recomendado por los señores Viajantes y Turistas

PLASENCIA
(CACERES)

¡Automovilistas!

¡Patrones!

Hay que prevenirse contra las consecuencias económicas de un accidente.

Las pólizas de «HISPANIA» Compañía General de Seguros, de amplias garantías y primas módicas, os ponen a cubierto de todo riesgo.

Agente para Plasencia-Jarandilla:
JULIAN HORNERO PEREZ
Valdegamas, 20.

Establecimientos Industriales de
JULIAN SERRANO HERRERO
 (Los más importantes de Extremadura)

Teléfono 63. :: Apartado número 7.

PLASENCIA

Dirección telegráfica: SERRANO

Sección A

Fábrica de Harinas por Cilindros

La primera en la región por los productos que al mercado ofrece de calidad insuperable.

Sección B

Molienda de Pimentón

Con procedimientos modernos, no superados hasta hoy, los que permiten mayor valorización al producto.

Sección C

Fábrica de Baldosines

Los UNICOS que a su fuerte consistencia, se unen la variedad de dibujos modernos, logrando un brillo especial no alcanzado por otras marcas.

Sección D

Mármol «Stritton» y sus derivados

Concesión exclusiva para la Fabricación y Venta en las Provincias de Cáceres y Badajoz.

Este artículo reemplaza al mármol natural con ventajas desconocidas hasta hoy y adaptable a toda combinación en las construcciones.

Sección E

Tejería en general

La más perfeccionada y con productos de primer orden.

Sección F

Carpintería Mecánica

Dotada con la maquinaria más perfecta que permite toda clase de obra desde la más corriente hasta la más importante.

Sección G

Ebanistería Artística

Capacitada para la construcción de las obras más selectas en cualquier estilo, contando con tallistas de primera categoría.

Sección H

Construcciones en general

Nuestra oficina técnica cuenta con los elementos necesarios para toda clase de obras, pudiendo confeccionar planos y presupuestos.

Gran Almacén de Muebles

DE

Francisco Serrano Núñez

Valdegamas, 32.

PLASENCIA

MUEBLES EN TODOS LOS ESTILOS

Dormitorios - Comedores - Gabinetes - Despachos
 Muebles curvados - Camas torneadas - Cuadros - Espejos - Camas de hierro doradas y niqueladas - Somiers con armaduras de hierro y de madera - Colchones y almohadas.

NOTA IMPORTANTE.—Presentada esta casa en su ramo bajo la forma de *Exposición Permanente*, siempre será agradecida su visita, sin que ello signifique para usted compromiso de compra.