

Desaprobado, y substituido con el n.º 1.º que se acompaña adjunto.

Papel (F.)

Proyecto de la Barrera que debe construirse en lugar de la puerta de Atocha á la línea del último resalto del Hospital general.

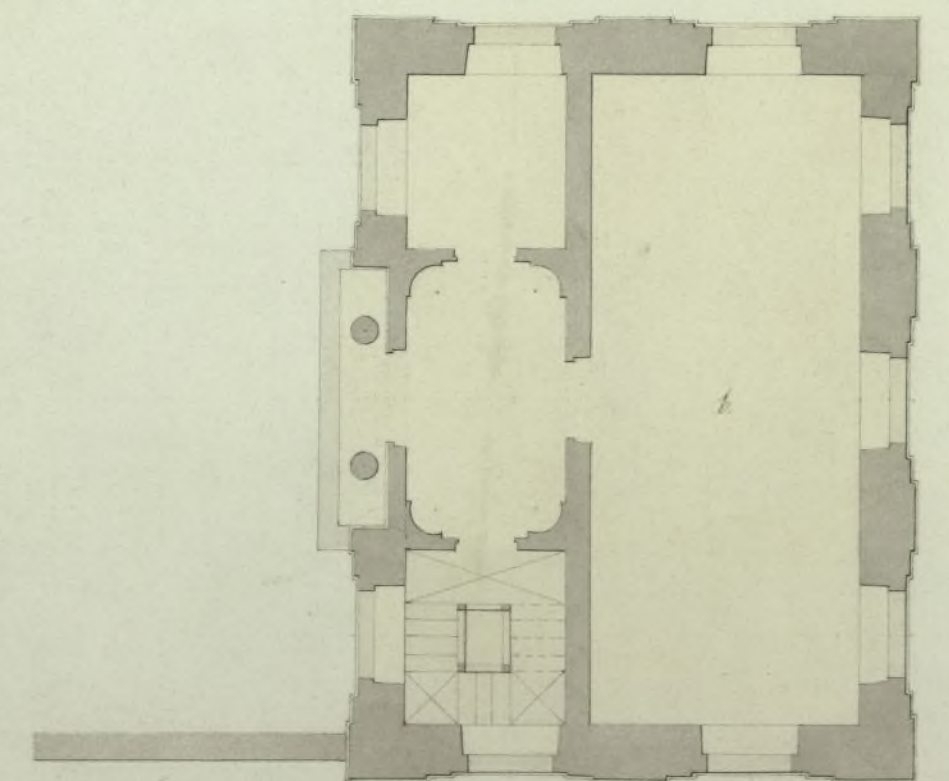
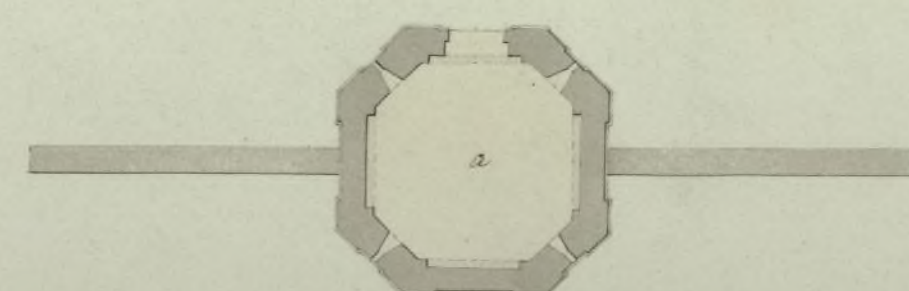
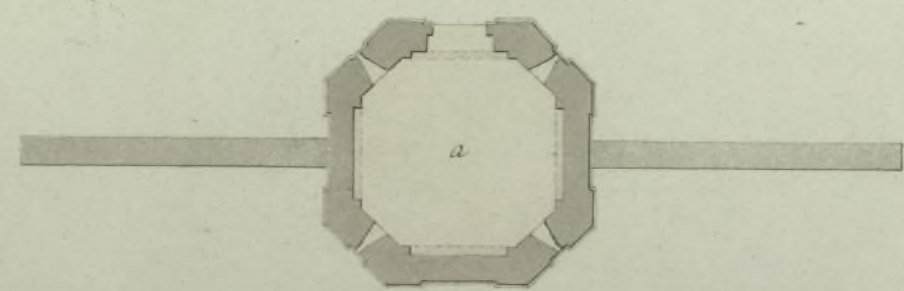
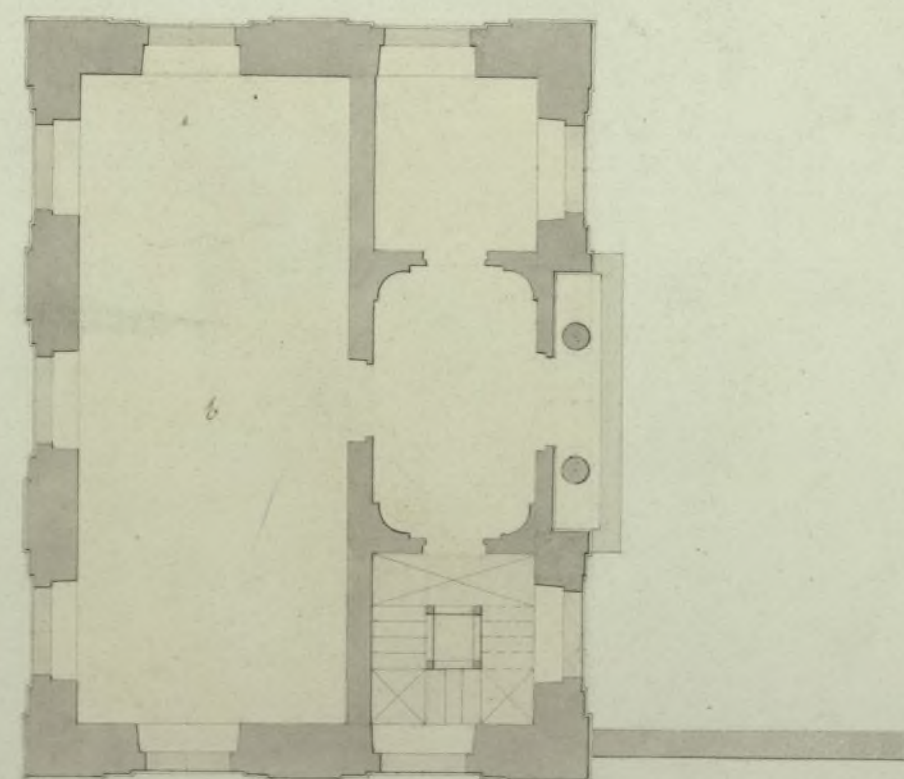
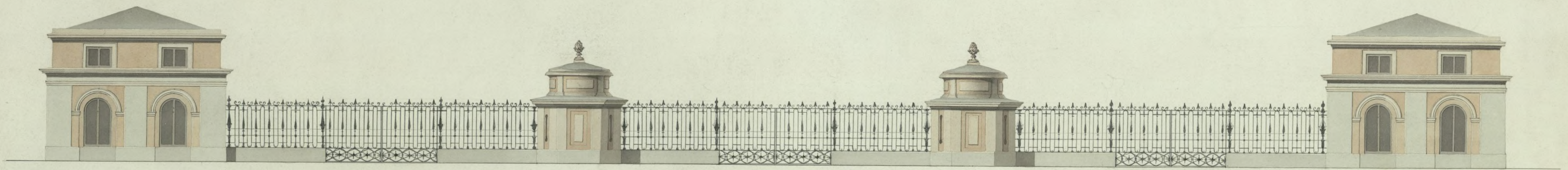

Planta.

Explicación.

- a Casinos para los Guardas.
- b Registro u oficinas de recaudación de derechos de puertas.

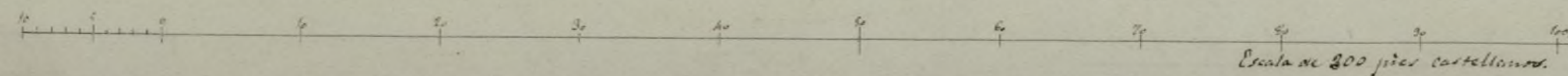

Madrid 20 de Junio de 1850.

Juan de Dios Buitrago



Papel (H.)

DISEÑO DE UNA DE LAS DOS FUENTES QUE DEBEN CONSTRUIRSE EN LA PRIMERA PLAZUELA DEL NUEVO PASEO DE ATOCHA.

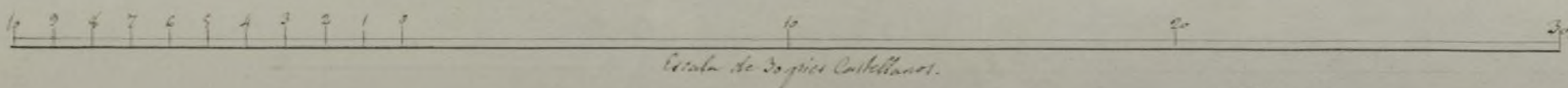
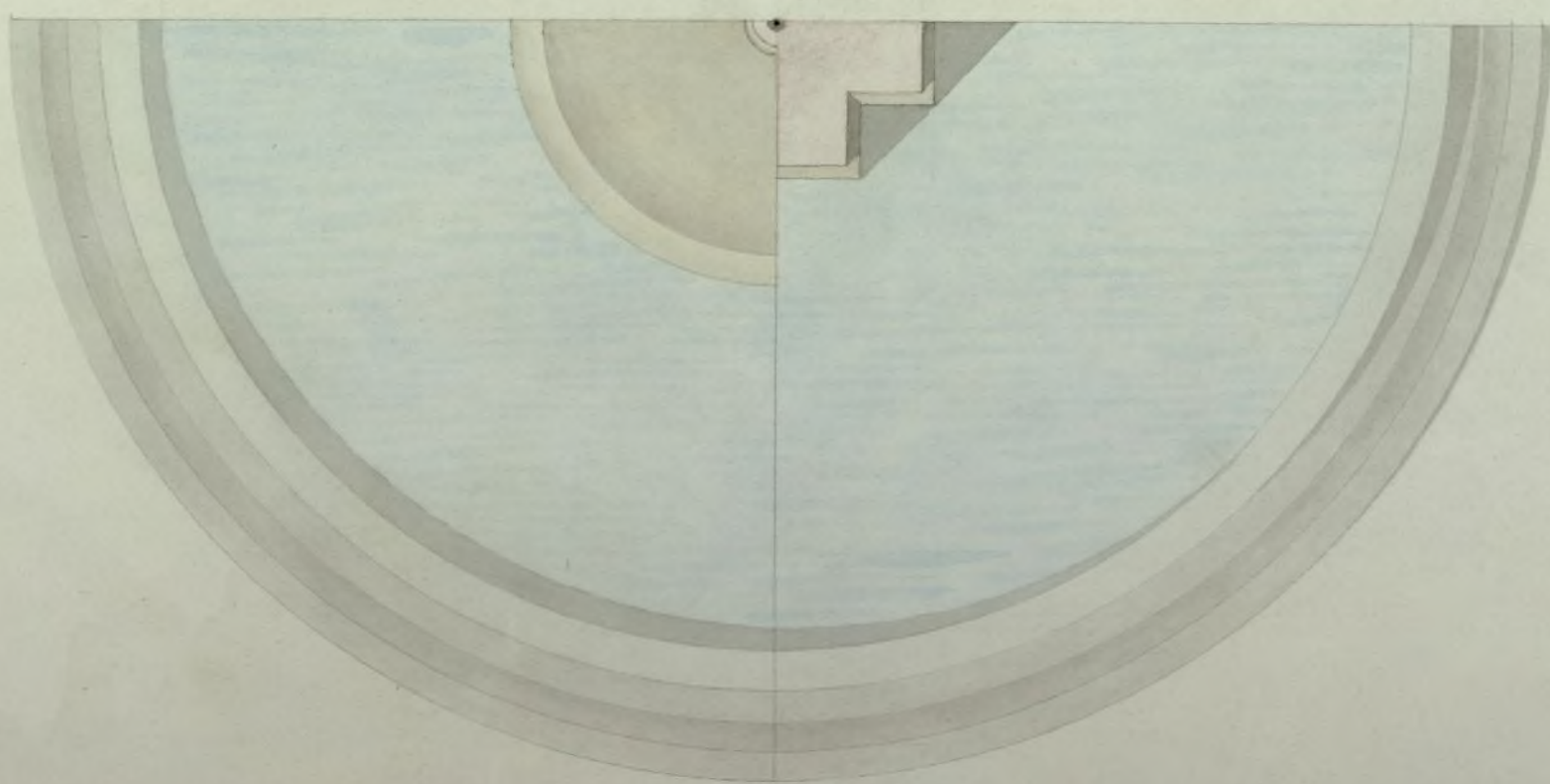
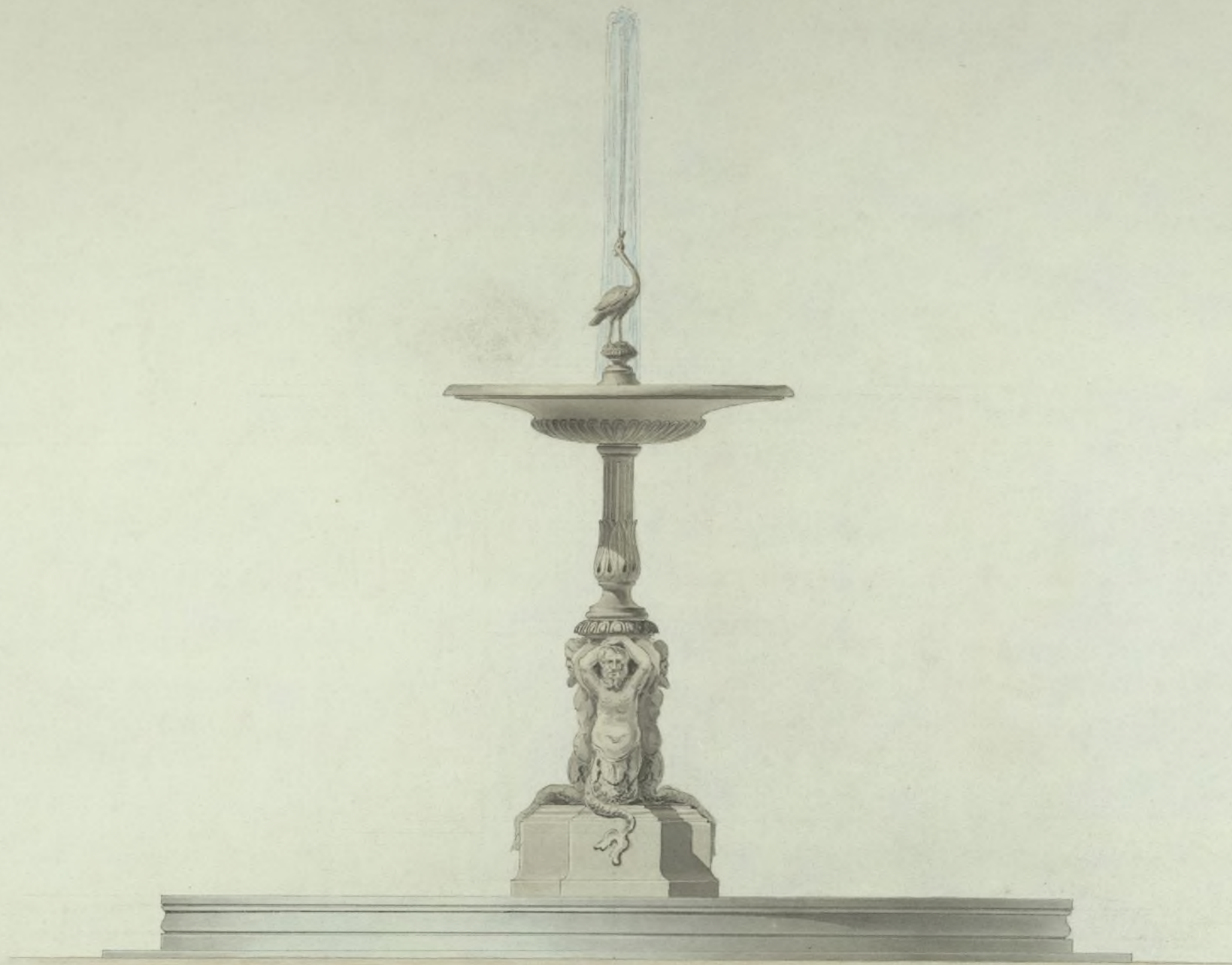

Escala de 20 pies Castellanos.



Madrid 20 de Junio de 1850.
Juan José Sánchez Pineda

Papel (C.)

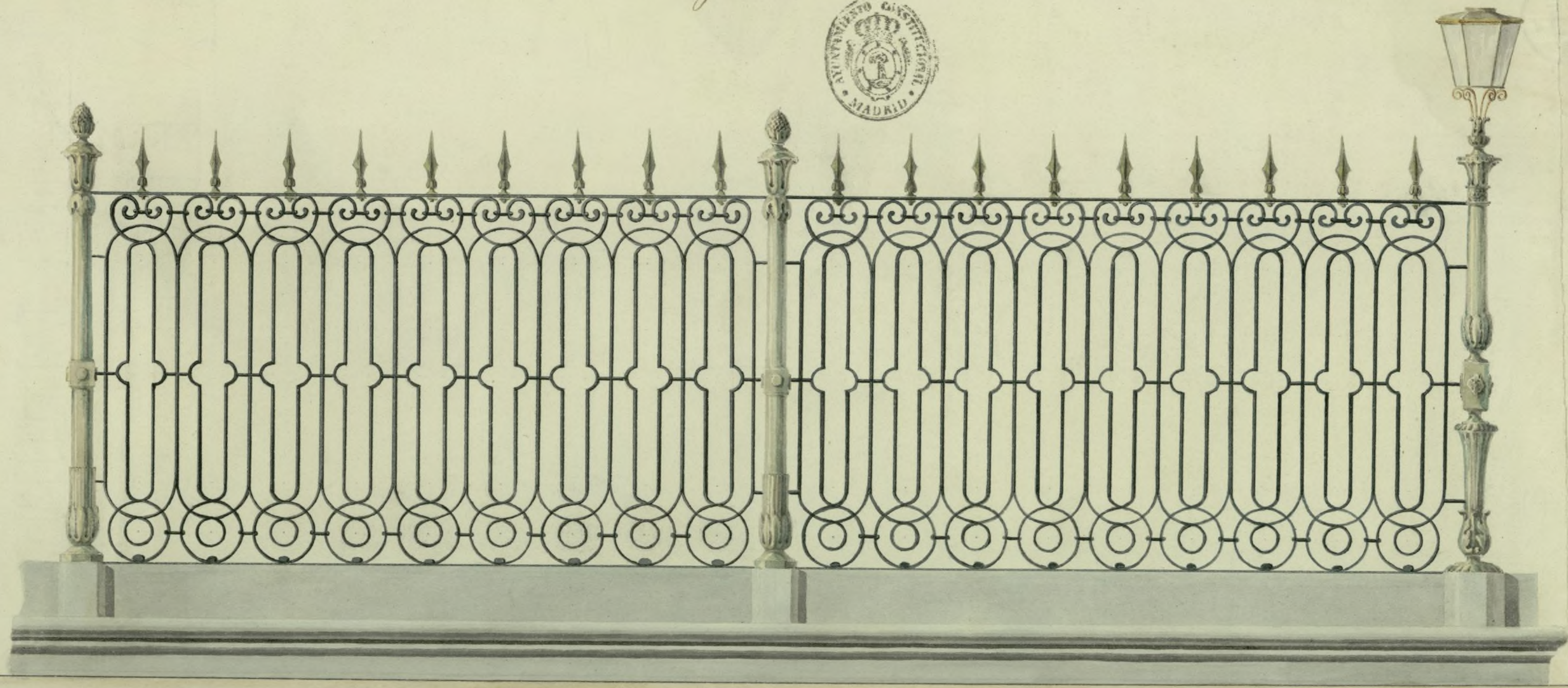

Escala de pies Castellanos

Ayuntamiento de Madrid

Madrid 30 de Junio 1850

Vidoro Saurer

Papel (G)

DISEÑO DE UNA DE LAS FUENTES QUE DEBEN CONSTRUIRSE Á LA INMEDIACIÓN
DE LA BARRERA DE ATOCHA



10 9 8 7 6 5 4 3 2 1 0 6 2

Escala de 20 pies Castellanos



Madrid 30 de Junio de 1850.
Juan José Sánchez Román

Papel (C)

Perfil.

Diseño de un trozo de cerca de la que se ha de construir para cerramiento del jardín Botánico, en la línea del nuevo paseo de Atocha.

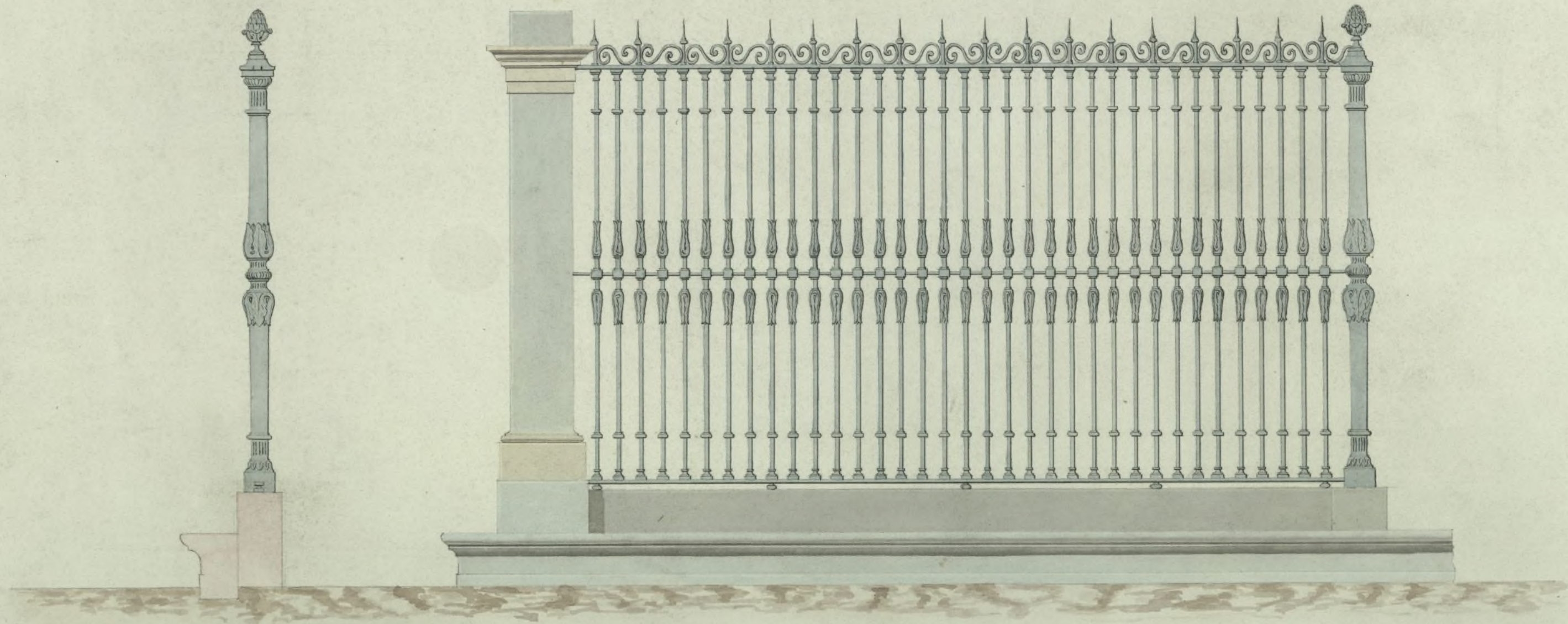

Escala de pies Castellanos.

Madrid 30 de Junio de 1850

Juan José Sánchez Petador



Num. 1º

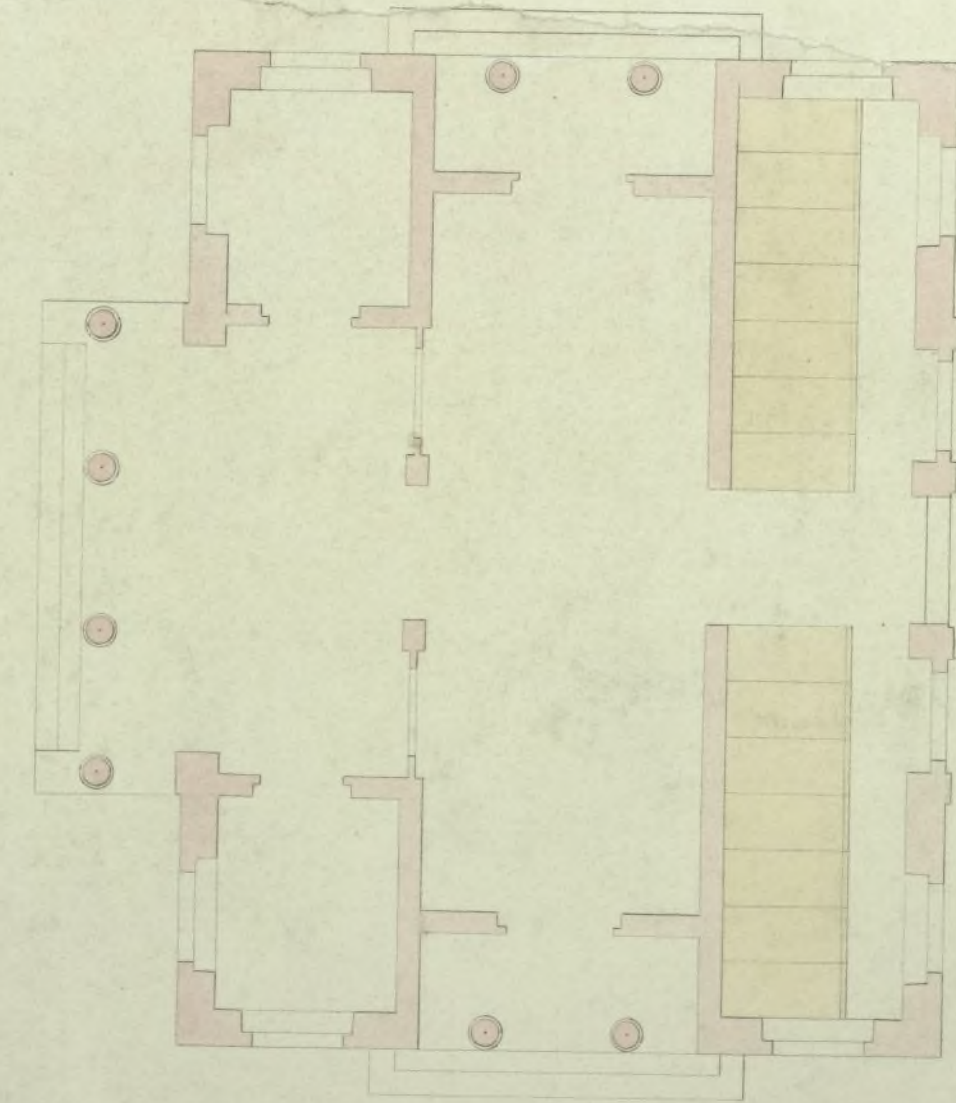
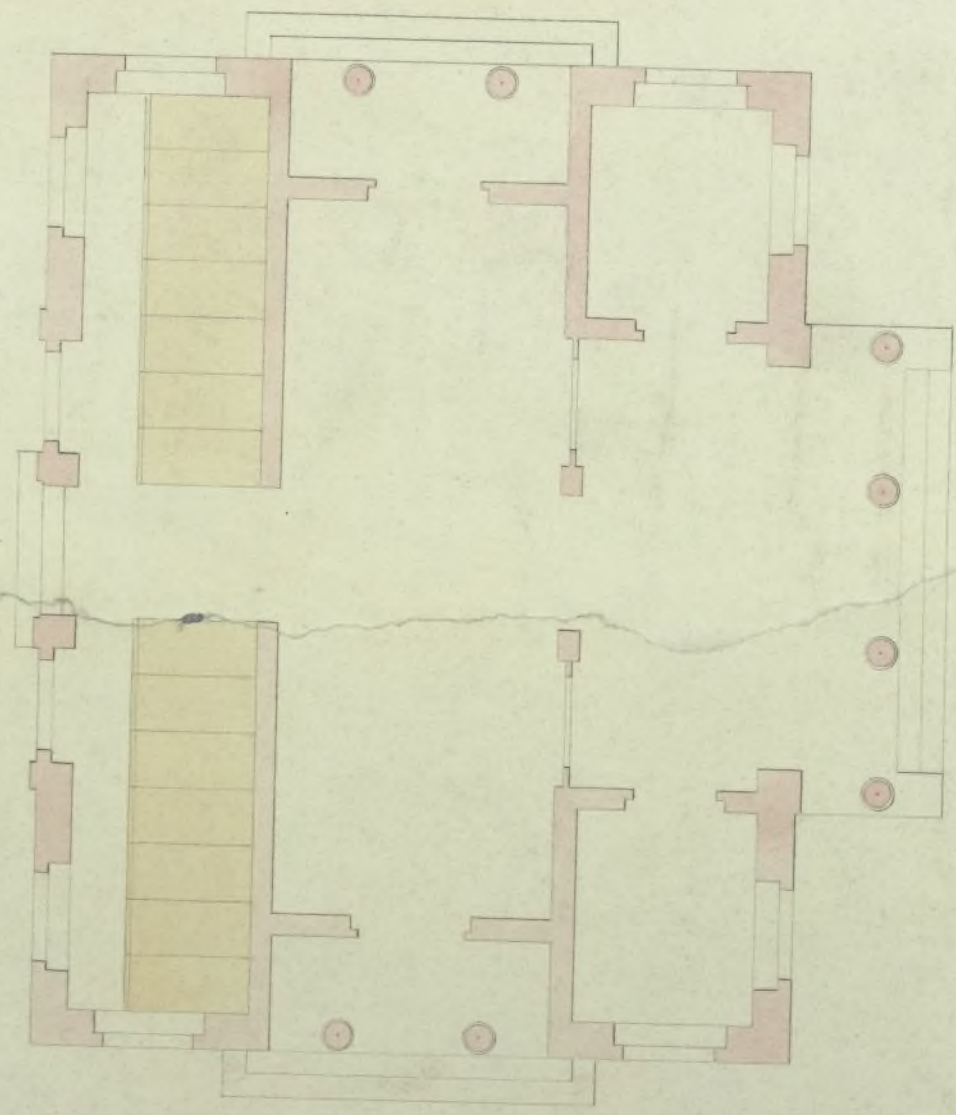
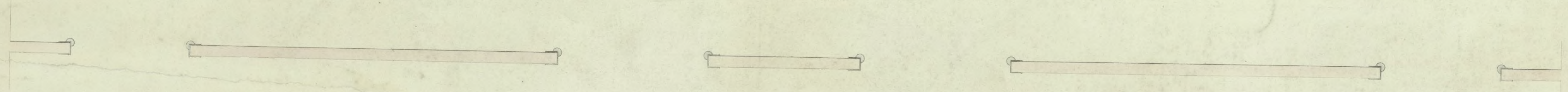

Escala de Pie

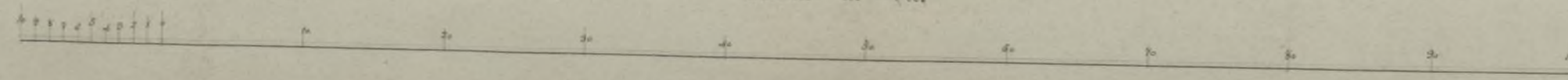

R. Miranda