

# Plan que manifiesta la Idea de un Lazareto de Curacion para esta Corte en su Piso Principal a el andar del Terreno.

Explicacion.

- |   |  |   |   |
|---|--|---|---|
| <p><b>A.</b><br/>Cuerpo de Guardia.<br/>1. Entrada Principal y Zaguan de la Guardia.<br/>2. Dormitorios de la Tropa de Infanteria.<br/>3. Escaleras para ascender a los Dormitorios altos.<br/>4. Bajada en Rampa para que descienda la Tropa de Caballeria a sus Cuadras y Dormitorios.</p> <p><b>B.</b><br/>Porteria Principal y Oficina de Botica.<br/>1. Piezas para los asientos y Fumigaciones.<br/>2. Despacho de la Botica.<br/>3. Escaleras para descender a sus respectivos Sotanos y subir a sus Alzamientos en lo alto los Empleados.</p> | <p><b>C.</b><br/>Casa de Administracion.<br/>1. Capilla.<br/>2. Sacristia y Cuarto del Sacristan.<br/>3. Cuarto del Capellan.<br/>4. Cuartos del Medico y Cirujano.<br/>5. Escalera Principal que asciende a el Piso alto donde tendra su Alzamiento el Guarda Mayor con sus oficinas, y en lo mas elevado para sus Dependientes.<br/>6. Escalera particular para la comunicacion de los Sotanos y Pisos altos.<br/>7. Pozo Vertedero. 8. Entrada Pral y Zaguan.</p> | <p><b>D.</b><br/>Hospitales de Curacion uno para Hombres y otro para Mujeres.<br/>1. Porticos que los comunican con la Casa de Administracion.<br/>2. Entrada Principal.<br/>3. Zaguan.<br/>4. Piezas para los asientos particulares de entrada y salida.<br/>5. Fuente o Aljibe.<br/>6. Galerias para la comunicacion de los Cuartos de Enfermeria.<br/>7. Doce Cuartos para los Enfermos.<br/>8. Piezas para curacion de Puñcantes, Regas, Vendas y demas viles.<br/>9. Baño.<br/>10. Lugar Comun.<br/>11. Escalera Principal que comunica todos los Pisos. En el Piso superior que hace parte del Cubierto se colocan las habitaciones de los Dependientes sobre las Galerias y Cuartos de los Enfermos.</p> | <p><b>E.</b><br/>Nocteria y Panaderia.<br/>1. Sala para dar de Comer.<br/>2. Oficina de su servidumbre.<br/>3. Despacho de la Panaderia.<br/>4. Escaleras que comunican a los Oficios bajos y Habitaciones altas.</p> <p><b>F.</b><br/>Garitas para los Centinelas.</p> <p><b>G.</b><br/>Foso que circunda el Edificio.</p> |
|---|--|---|---|

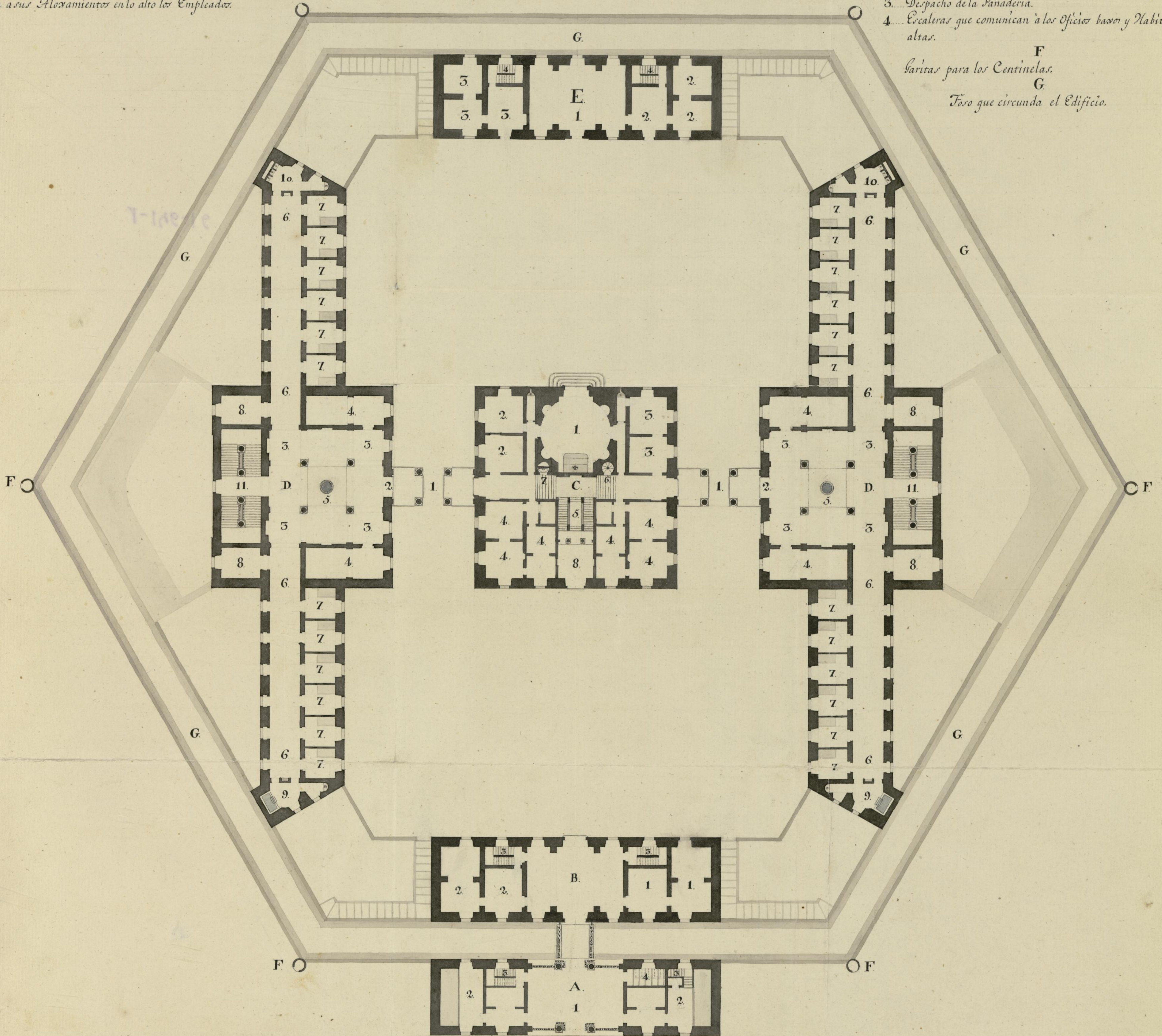

Escala de 5 10 20 30 40 50 60 70 80 90 100 150 200 250 300. P. Castellanos.

*Juan de Villanueva*



*Corte por largo*

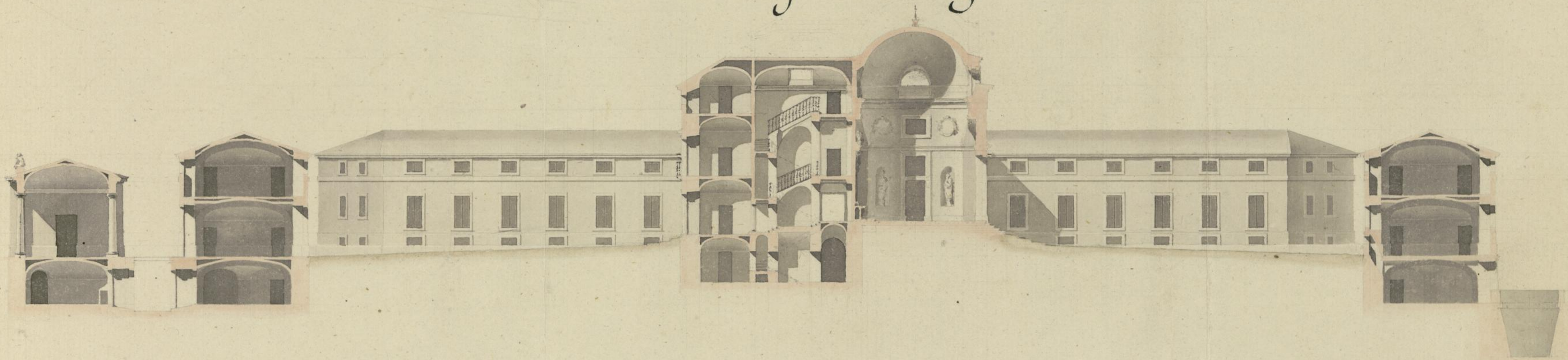

*Corte por ancho*

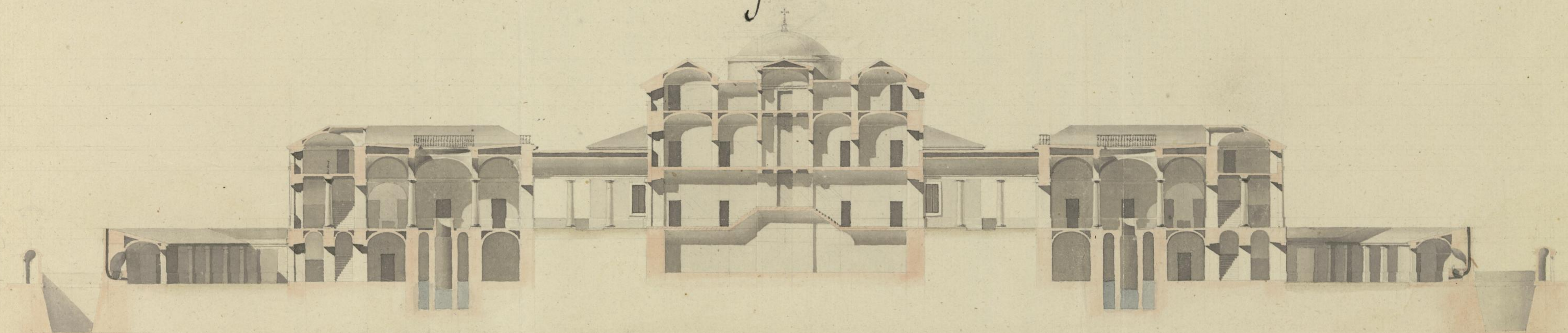

*Fachada del Lazareto*



Escala de 0 10 20 30 40 50 100 150 200 250 300. Pie Carrillanos.

*Juan de Villanueva*



31-201-A  
 Plan que manifiesta la Idea de un Lazareto de Curacion para esta Corte en su Plan-  
 ta Vaxa ò Sótanos.

Explicación.

A

- Sótanos del Cuerpo de Guardia de Caballería.  
 1. Rampa para su Vaxada.  
 2. Pieza de Provisiones.  
 3. Caballeriza.  
 4. Dormitorio.

B

- Sótanos de la Portería.  
 1. Piezas para Almacen de Ropas.  
 2. Oficina de la Botica.

C

- Sótanos de la Casa de Administración.  
 1. Escalera.  
 2. Piezas para la servidumbre del que la habite.  
 3. Cocinas.

D

- Sótanos de los Hospitales de Curacion uno para  
 Hombres y otro para Mujeres.  
 1. Escalera Principal.  
 2. Galerías.

3. Cocinas Despensas y Carbonera.  
 4. Almacenes de Ropas y Provisiones.  
 5. Lugar Comun.  
 6. Lavadero y Tendederos de Ropas.

E

- Sótanos de la Casa Hostería y Panadería.  
 1. Cocina de la Hostería.  
 2. Taona y sus Oficinas.  
 3. Escaleras para vaxar à otras.

F

- Páños ò Corrales para Leña y demas  
 desahogo de los Hospitales por los que  
 se pueden comunicar todos los Edificios  
 si se quiere.  
 1. Vaxadas en Rampa para Carros y  
 Caballerías.

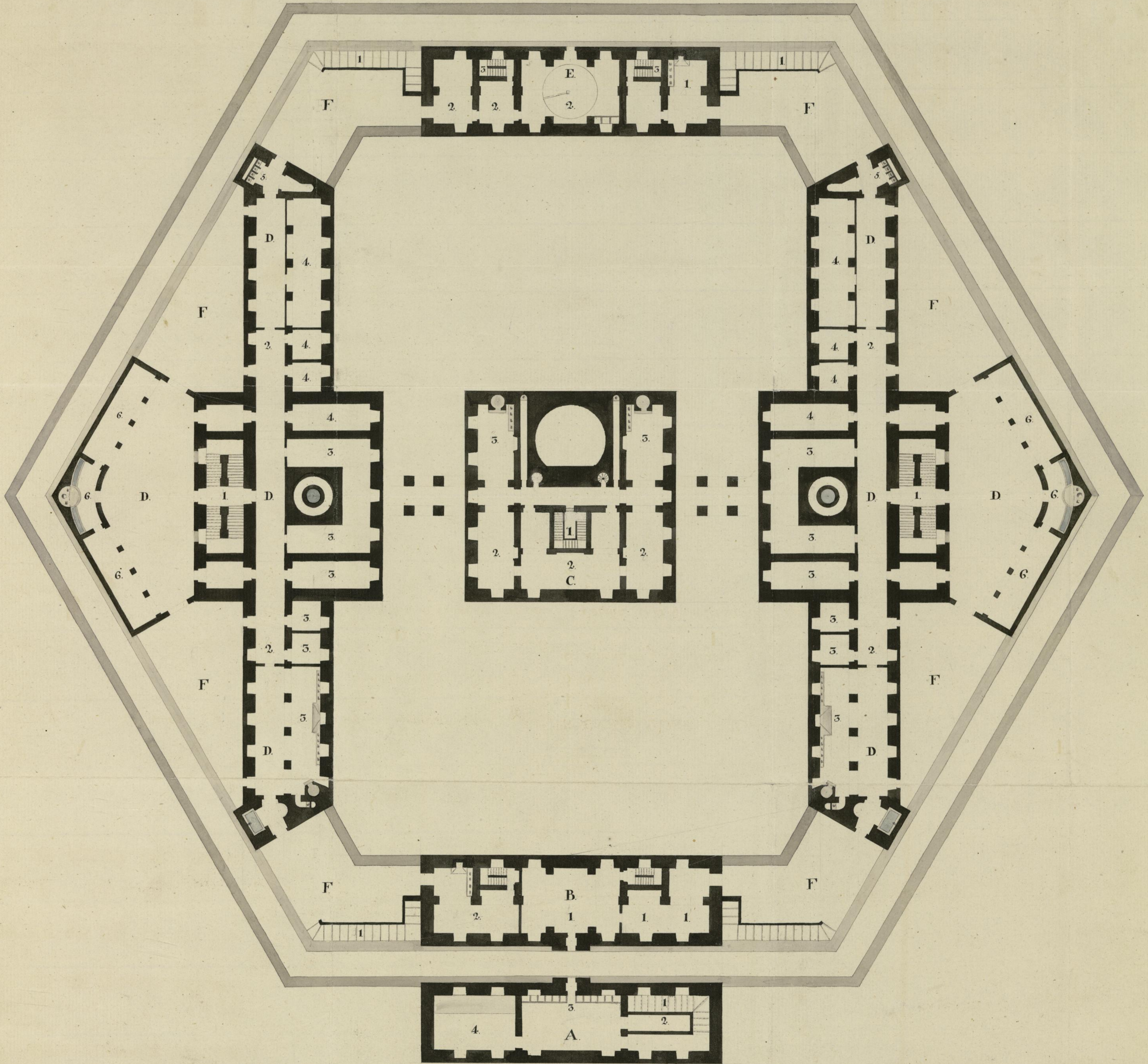

Escala de 5 10 20 30 40 50 100 150 200 250 300 Pies Castellanos.

Juan de Herrera