

1^a 66 128.

AYUNTAMIENTO DE MADRID
 XI FOLIO 87
CANCELADO
 AYUNTAMIENTO DE MADRID
 AYUNTAMIENTO GENERAL

AYUNTAMIENTO DE MADRID
 LIBRO XI FOLIO 87
CANCELADO
 30 ABR. 1859
 AYUNTAMIENTO DE MADRID

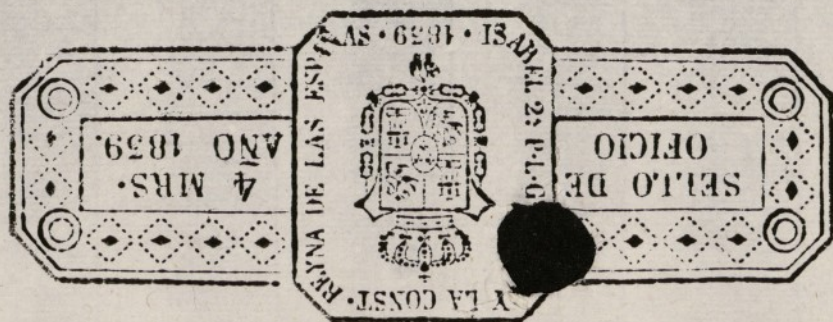

1000

AYUNTAMIENTO DE MADRID



Ayuntamiento de Madrid

Madrid, y Marzo de 1724.
En su Ayuntamiento.

t 1^a 66-128.

Casas en la Cava baja, pertenecientes a
Matthias Gonzalez: 1724

Remítase al Cavallero Rey. Comandante de el Quartel, para que con Don Theodoro Ademans Maio mayor de las obras de
esta Villa, y el Alarife que eligiere haga tirar los Cordales para que se fabricen las Casas que se comunican
esta Planta, conforme a lo ordenado, y Política y hecho de trayga, para dar la licencia, acudiendo el Maio que las fabrica a la
orden ejecutada otra, por haverse de quedar esta, en el oficio de Ayuntamiento. en conformidad de lo acordado por el Maio
delegacione seña de entera la trancien de la fachada de estas Casas, segun lo ultimam. de nuevo. En mismo lat
rancia de las fachadas de las Casas y medianeras de medianeras por uno y otro Costado, de conformidad de lo acordado
de la Cantidad que se vere pagada esta parte a los dueños de ellas por razon de medianeras

Don Joseph Matheos

En Presencia y Con asistencia del Sr. D. Pedro de Alcazar y Don Juan de Alcazar
y Comandante del quartel de Sr. Maio de esta Villa e tirado los cordales en las Casas de la
Cava baja y corresponden a la Cava alta que a ambas calles corresponden sus
dos Areas que la delantera de la Cava baja tiene veinte y dos lineas, y por la trasera de la
Cava alta tiene veinte y nueve y media y de las quales dichas Casas corresponden
tes a la Planta desta obra p. se acordado de los Cordales atando ambas Casas medianeras
segun Dato y Plante a Madrid, en el 11 de Marzo de 1724

Don Juan de Alcazar
y Don Juan de Alcazar

Don Theodoro Ademans

Legenda de una

- 1º pieza labrada
- 2º patio
- 3º escalera
- 4º Caballerizas
- 5º pozo

Juan Oteiza

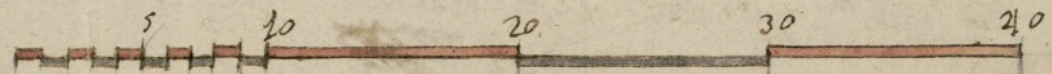
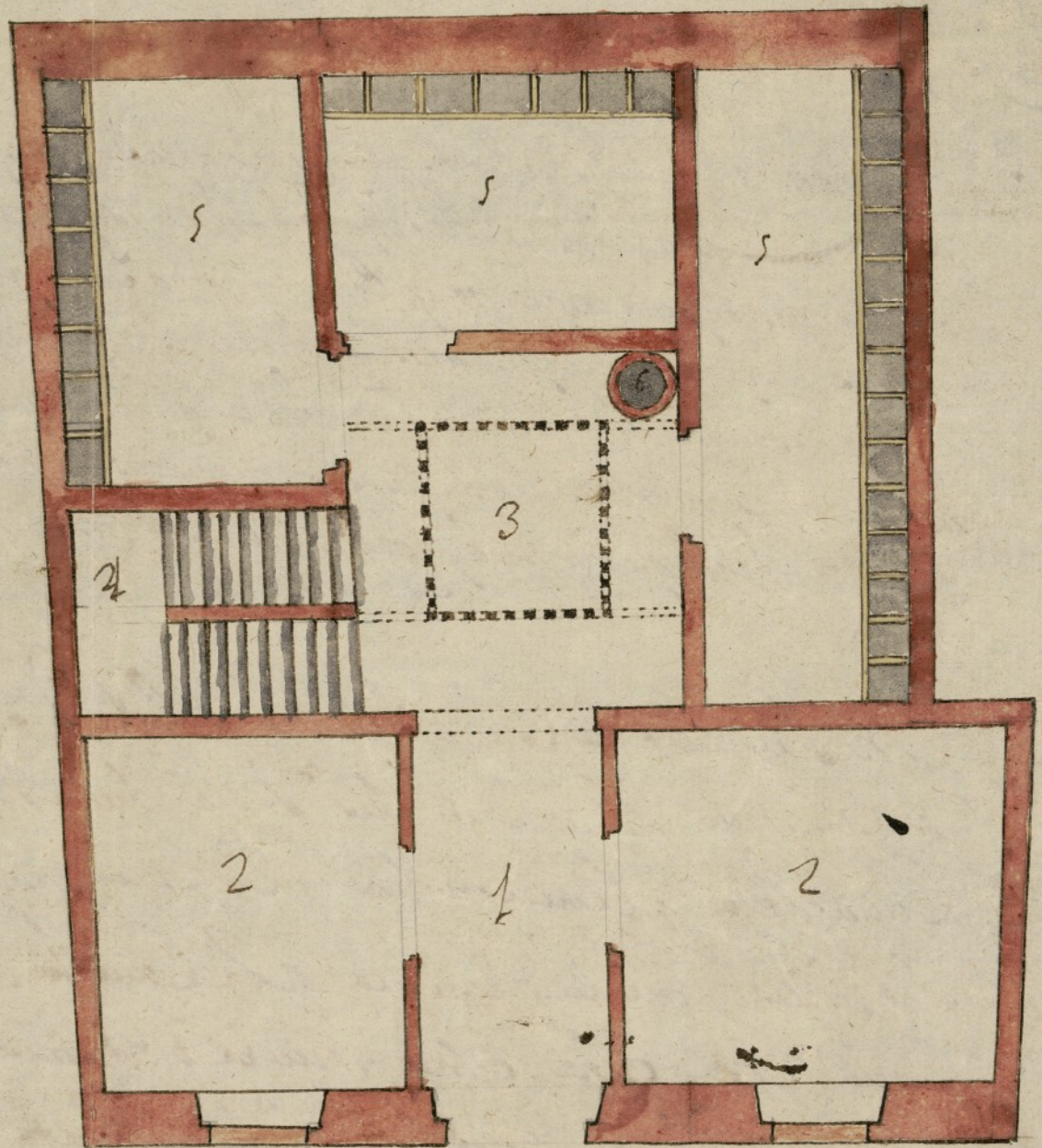

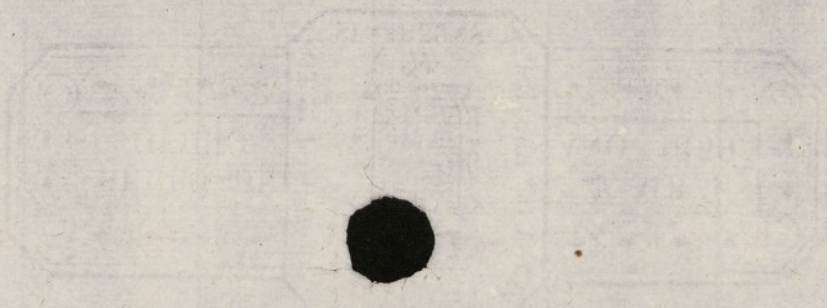

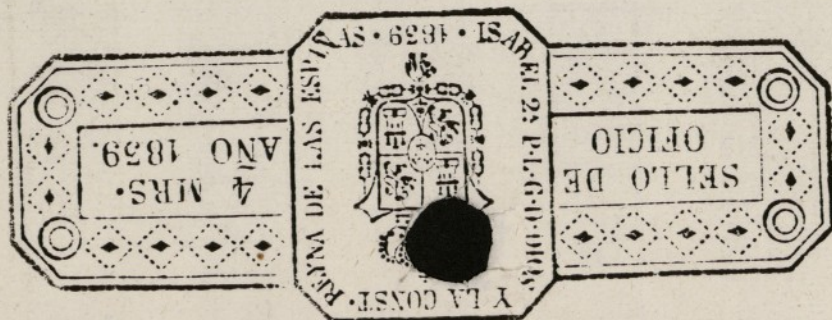

Ayuntamiento de Madrid