Leg.º ~~[illegible]~~. n.º ~~[illegible]~~ Leg.º 15. n.º 11.

Mus 102-18

Leg.º 3.º n.º 23

1775

102-18

Tonadilla. á duo.

Con Violines, Oboes, y trompas.

Mi poca fortuna ansina me tiene.

De

Caserna.

23

Ayuntamiento de Madrid

ella... Mi po ca for tu na a si na me tie ne á cien do cor
el... A mi con do ne za la vengo bus can do pues si no la
do nes, pa za man te nex me por no te nex no bio
ve o, no tengo des can so ella tiene un ge nio

Ayuntamiento de Madrid

aun no me ca sado, pero si Dios quiere pronto he chare el
de dos mil de monios pero un sale ri to. derrechupe

guante. cierto chui co que me cor tesa
tazo. pero si no mien te la vista

por ô traya quiere de jar me pero si, más
ya la miro a lli tra ba jan do que re chus cay

unas te pi llan sin ca ño nes e de de jar le
que re sa la da viva vi va to do ese gar bo

mas ya cre o que alli vie ne el a rras,
pero yo quiero lle gar me que a ces vien

Ayuntamiento de Madrid

tra do unas pa ra que os quie ro al
mi o ella... tra ba jar y no a cer caso de hom

(dejade) tejer

to al a sal to. al to al a sal
bres en di nos. de hom bres en di

to al
nos de

Al Segno.

Ayuntamiento de Madrid

Andte

el

Por que es eseen fa do Cari ta de

ella

Rossa no me echus te ay re por que me so

fo ca por que

el

Diga me vste

ella.

Niña lo que le a pa sa do que do con to

Ayuntamiento de Madrid

car me que me tienta el Diablo q. me tienta

el.

Siemos de ajustar cuentas Sie ~~quiero sen~~

tas quiero sentarme quiero

ella.

las doy por ajus ta das como te al can ce co

mo

ella.

han da mo no mio

Ayuntamiento de Madrid

el.

que estas de rre ti do arre a sa lero

los 2.

que por ti me muero Ben di ta sea el

el.

al ma de sus lu ce ros so lo por tus a

quellos fuera yo al cai ro fuera

ella.

han da á enga ñ ar con esso al en bo la do han

Ayuntamiento de Madrid

ga ñar — al en bo la do — el porq.e ten

fa das. el por que ya me co rrom per tus pa to cha

das. por que — — tus pa to —

Ayuntamiento de Madrid

Punteado.

el.. Por que estas mo na mi a tan en fa da

no) Quien hera a quel mo ni to del Pa ñue le

Siem piezas con Ma li cias ya no te quie

da tan en — — ella... Porq.e ser

jo del — — ofi cial

ro ya no — — pues tira

Ayuntamiento de Madrid

vir no quiero de su ple fal tas de

de la tien da don de yo te jo don

mo no mi o de lo que pier do de

ell

cierto que tu sa lero es

yo creo que tu te jes de

ni ña por que teen fa das des

xe sa la do esre

ma se a do dema

tas co si llas destas

Ayuntamiento de Madrid

Ella

si vstenoa de co merlo de ſeel qui sa
esfuerza mante nerme con mi tra ba
hiſo por que yo ten go mu chas cos qui

do de
ſo con
llas mu

el.

es ca ri dad ò em bi dia de
Vrde e se la se da que
no es tam bien las mu ge res so

Ayuntamiento de Madrid

la Gri go ria de la

tu tra ba jas que

bre co si das so

Ella

linda re por que ri a es la se ño ra

yo soy la que la te je yel la de va na

Dios te li bre que el susto ben ga de pri sa

es

yel

venga

Ayuntamiento de Madrid

el.

Yo creo que das vozes por que yo Calle, por
con que de tus tra bajos hi ra ala parte, hi
con tigo sea ca ba ron ya mis Ca ri zias, ya

ella

el, que asi no me guste ba
siempre sa car so le mos par
yo las doy mo no mi o por

ya á espul gar se ba
tes y guales partes
re ci vi das por re

arco

Ayuntamiento de Madrid

el ella el

Te susq. tai mada, fuego y que gato, to di to lo

Caramba q. has tuta, el ya me a co fi do ya lo a con fe

dejemos qui meras ye sa ma no benga, ella= y la toma

ella

save fin gire un en gaño, fin gi

sa do y gua les sa limos, y gua

dilla con esto fin tenga con esto

Los 2.

Bamos pues pro si guiendo va mos al ca so

Bamos este Ca pri cho

con las se gui di lli tas de es tra ña y de a

Ayuntamiento de Madrid

vamos a ca so va mos pues va mos pues prosi quien do

este — va mos — — —

de estraña — con las se — — Ui tas

vasmosalcaso si vamos —

este — — es — — al segno 1.m.

deestraña — dees — —

Seguid.

All.to

Ayuntamiento de Madrid

Viene un pe bre a su cara sin unõ

Solo

sin un õ

Chavo viene — Cara vie — Cara

P.mo

Chavo vie — sin — no) Sin —

Sin —

Chavo vie — sin — Vi vid a

Ayuntamiento de Madrid

y la muger le dize con desen fado con

lerta que ay dos mil exemplares desta ma teria desta

ella

el

no) Dame com praxe à ceite para a cos tar nos, para dor mir à es

Sacael Pan cena re mos q.e ten go hambre, junta la con la

Donde de jas la Capa casta mal di ta à que da do em pe

Punteado

ella

cu ras no es ne ce sa rio, no es tu ben dras

mi a seran dos ham bres, seran no me ben

ña da por tres pa ni llas, por tu ti ras

Ayuntamiento de Madrid

el

ya bo xracho de la ta bex na, no empiezes Balta sara con an
das con Chanzas q. estoy xabian do, como ami no me muex das xabia
apex dex no hombre del Dia blo muguex por mas per di dor no doy

gu le mas, con
cien a ñor, ya
un quarto no

And.te Mod.to

ella
no) el hom breq. en la ta bex na to do
Gxu ñe quan to tu qui sie zes q. a si
el... si me das una co si tu te da

Ayuntamiento de Madrid

lo que tiene gasta, de la muger no se quese por
na ten dras dos males, ra biar de hambre lo pri mero y
re quanto tu quieras; ella= e so puedes encon trar lo fa

q.e la oca sion es calva, porque la oca sion es cal- - - -
des pues de se no farte, y
cil mente en la ca zuela facil

va.
te.
la.

y asi todo es qui meras bozes y tran - - -
y asi todo gri tos y - - -
y pues se fi na liza la tem po - - -

Ayuntamiento de Madrid

trampas, ya si — ya si — Vozes y

ayes, ya si — ya si — gritos y

rada, á bur que ri dos mios a bur — hasta la

f f P.mo

trampas.

trampas, ya — bozes y —

ayes, ya — gritos —

Pascua, abur — hasta —

Al Segno. Tomas

Ayuntamiento de Madrid

CB 1200055008

Mus 102-18

Violin Primero.

Principal.

A la tonadilla á duo.

Ayuntamiento de Madrid

All.° no Mucho.

Ayuntamiento de Madrid

Al Segno.

f. p.

Ayuntamiento de Madrid

And.te

Sigue

Ayuntamiento de Madrid

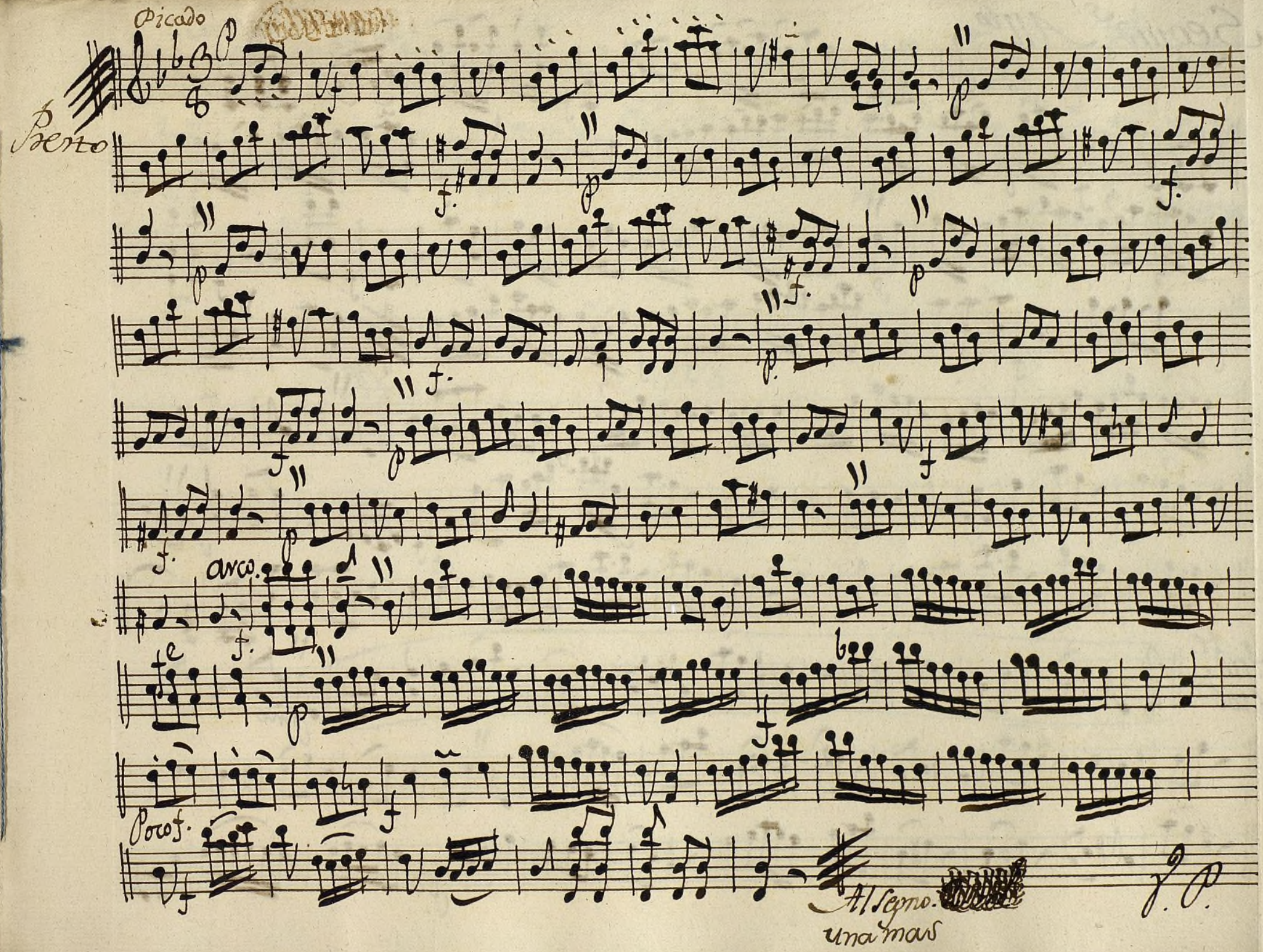

Ayuntamiento de Madrid

Seguid.s All.to

Andte Mod.to

Ayuntamiento de Madrid

Como pri.a

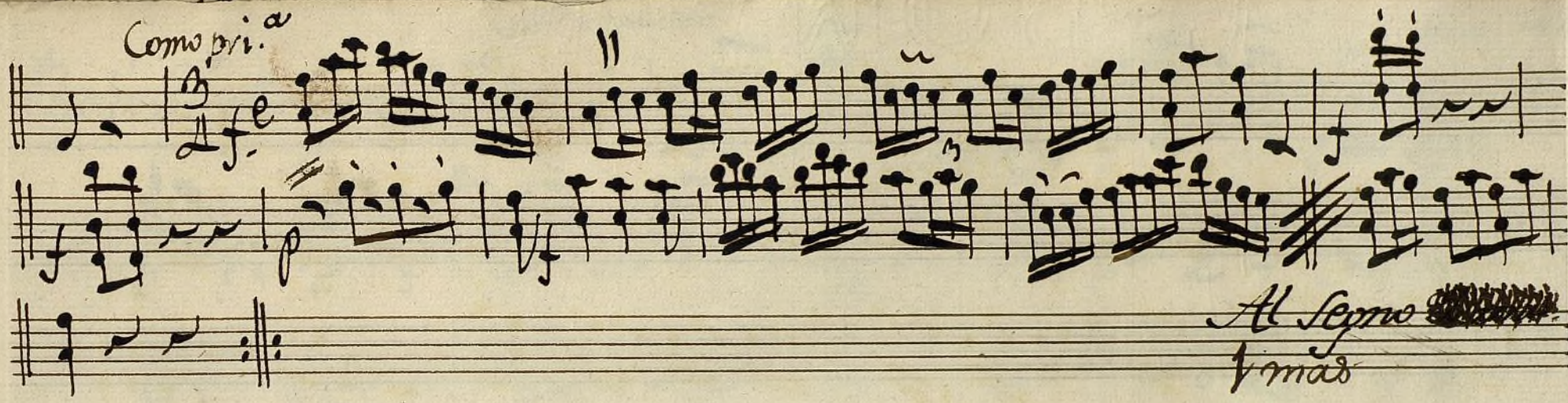

Finis.

Ayuntamiento de Madrid

CB 1200055008

Ayuntamiento de Madrid

Mus 102-18

All.º no mucho =

Violin 2.º ala tonad.ª a duo

Al Segno

V. P.

Ayuntamiento de Madrid

And.te

Picado

All.

fe

Ayuntamiento de Madrid

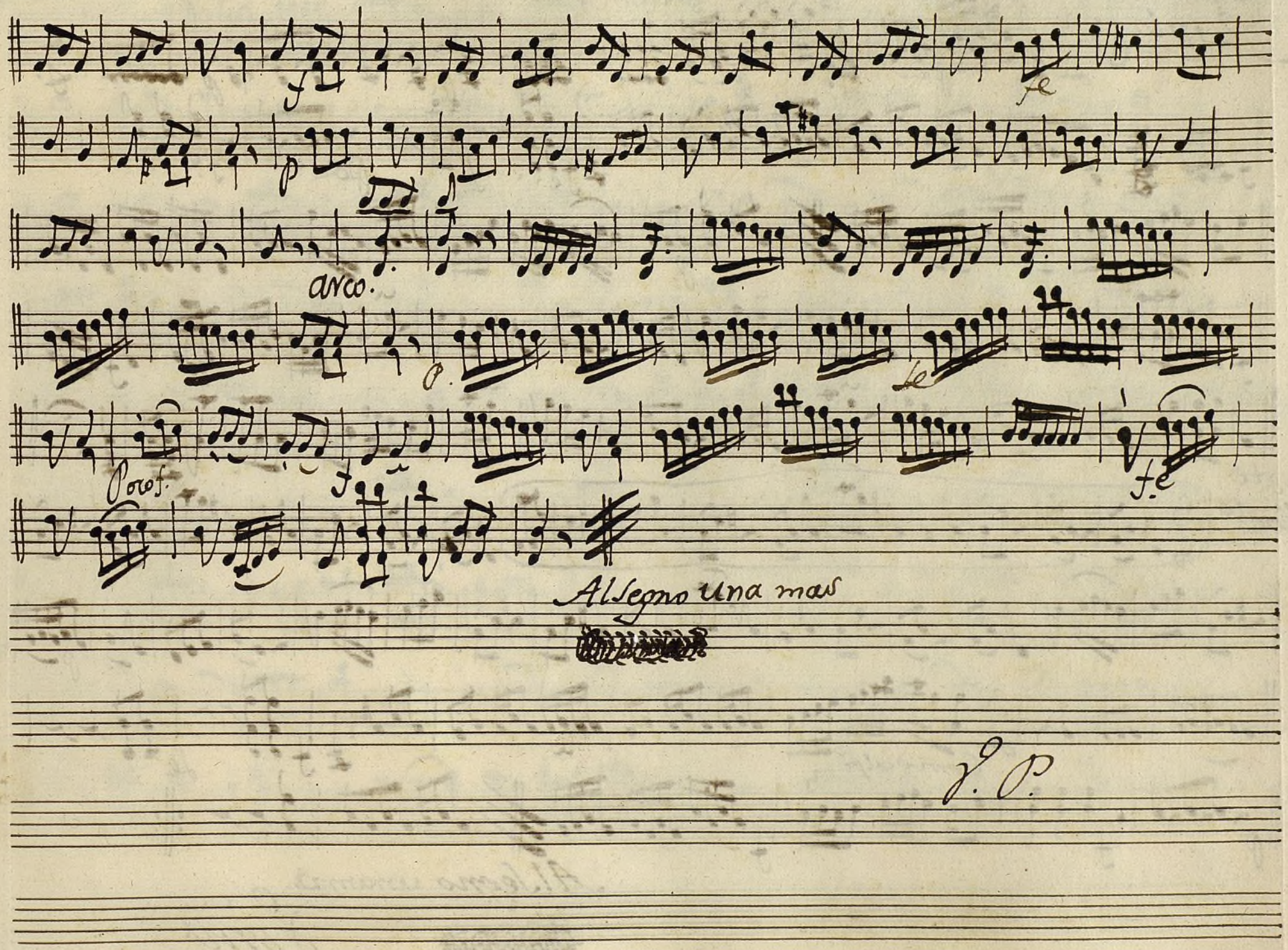

Ayuntamiento de Madrid

Seguid.s

All.to

Ard.te

Mod.to

Como al pr.o

Al Segno una mas

Finis

CB 1200055008

Ayuntamiento de Madrid

Oboe. 1.º ala Tonad.ª a duo.

Mus 102-18

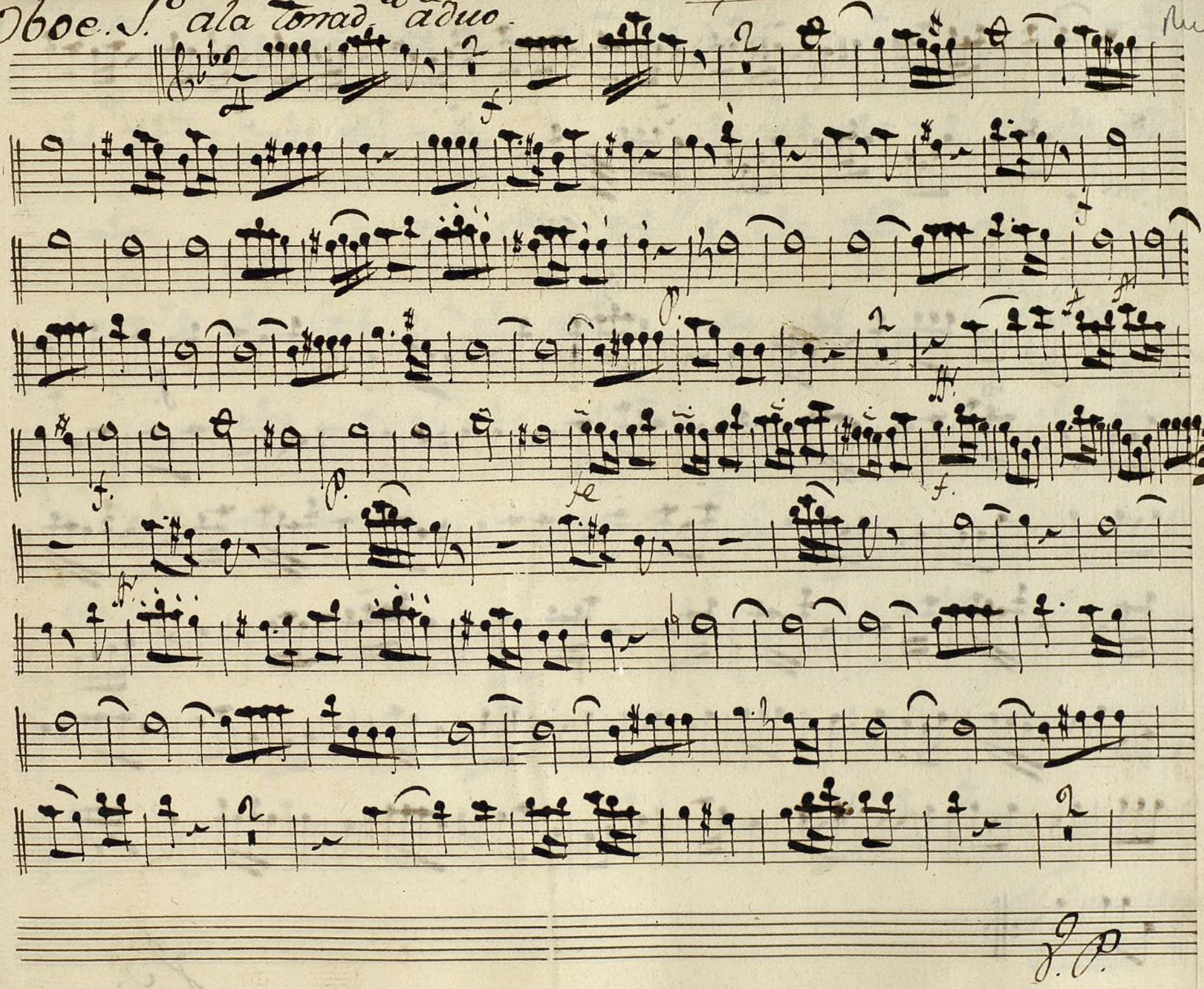

Ayuntamiento de Madrid

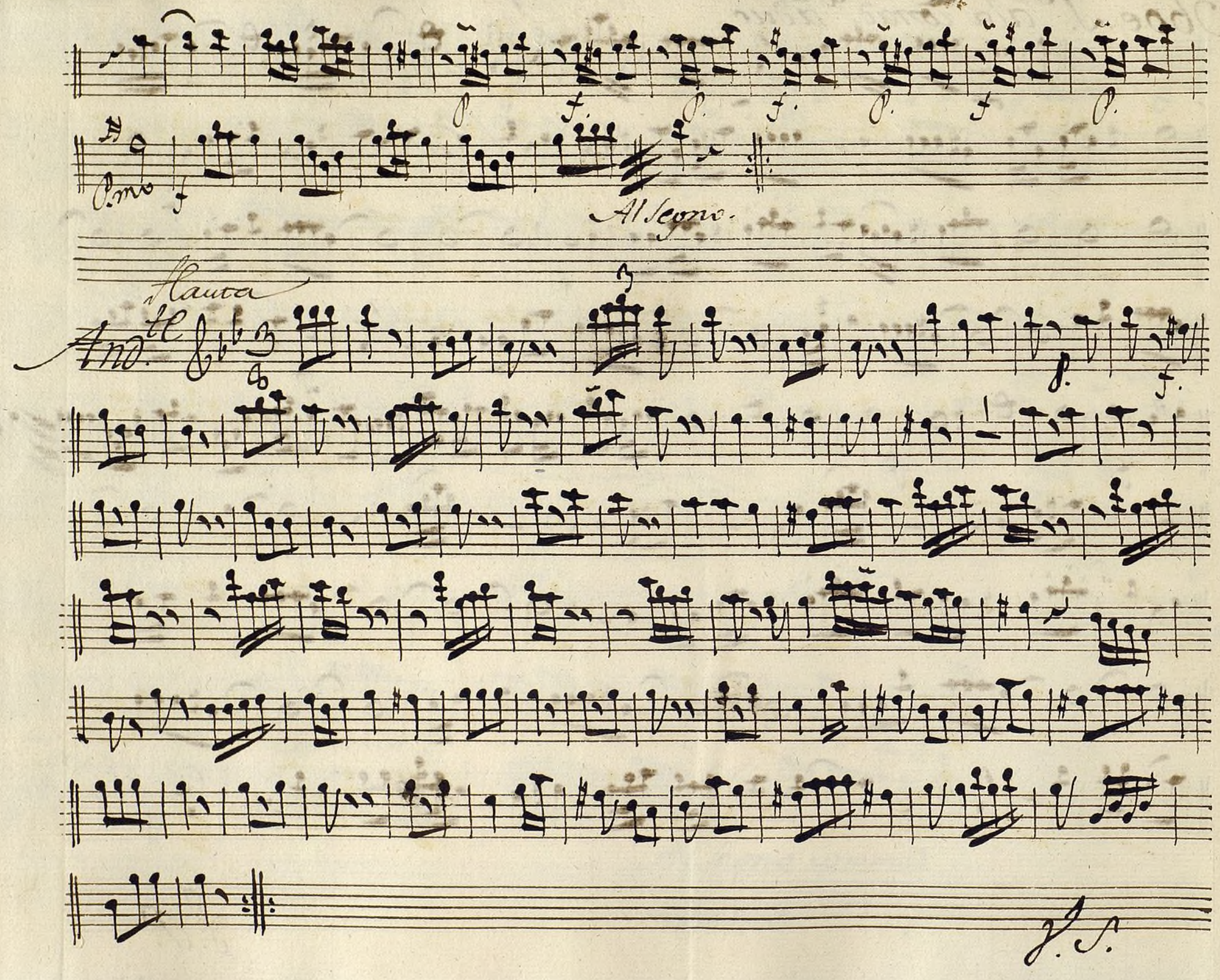

Ayuntamiento de Madrid

Con Flautas.

Al Segno Una mas

Ayuntamiento de Madrid

Con oboes.

Seguid.

All.to

f p f p pmo duo

f p. pmo f

f pmo todo

pmo fe

And.te Mod.to

A 7.

Como prim.a

fe p

p p pmo f

Al segno una mas

CB 1200055008

Ayuntamiento de Madrid

Oboe 2.º ala tomad.ª à duo.

Mus 102-18

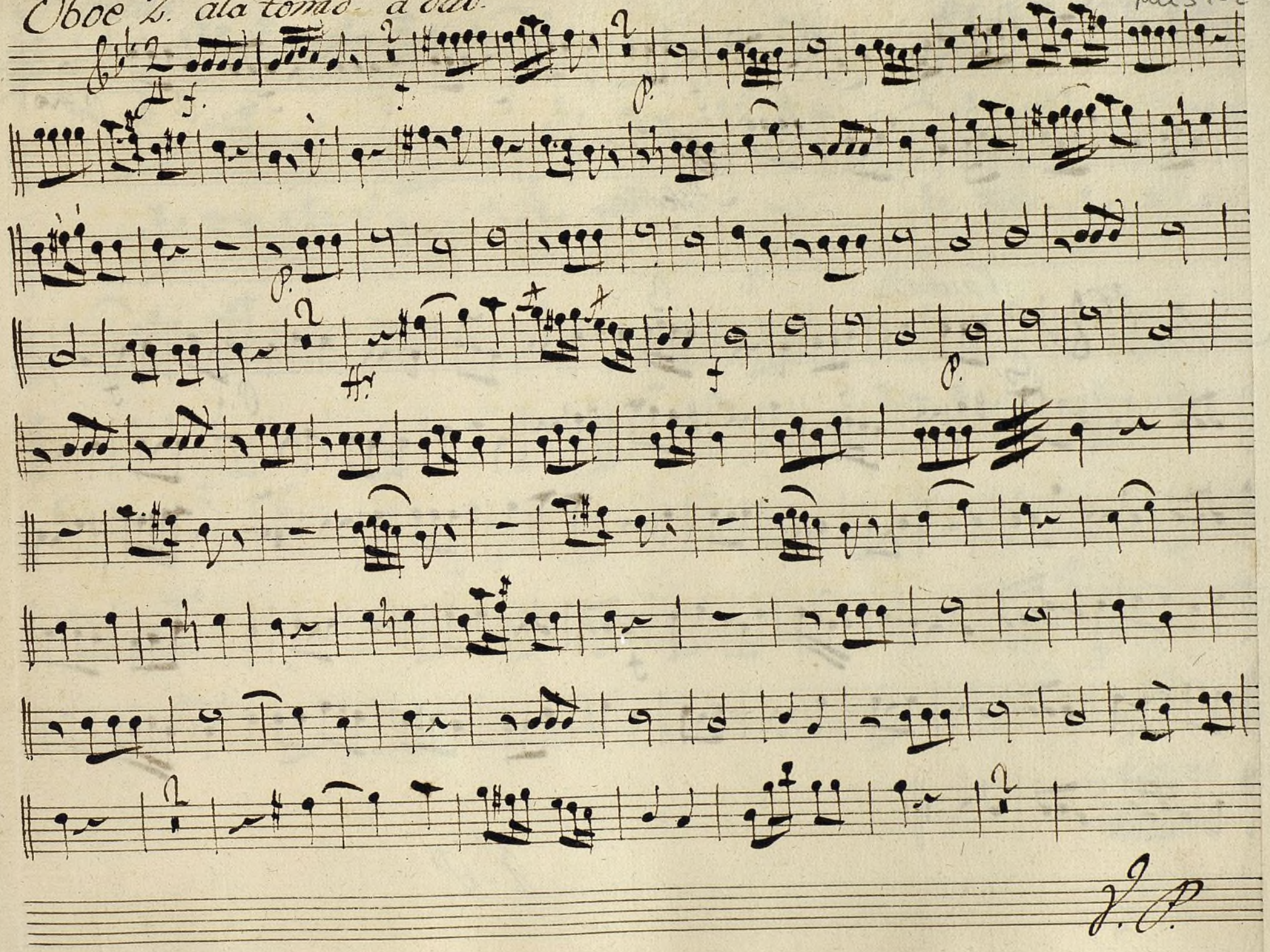

V. P.

Ayuntamiento de Madrid

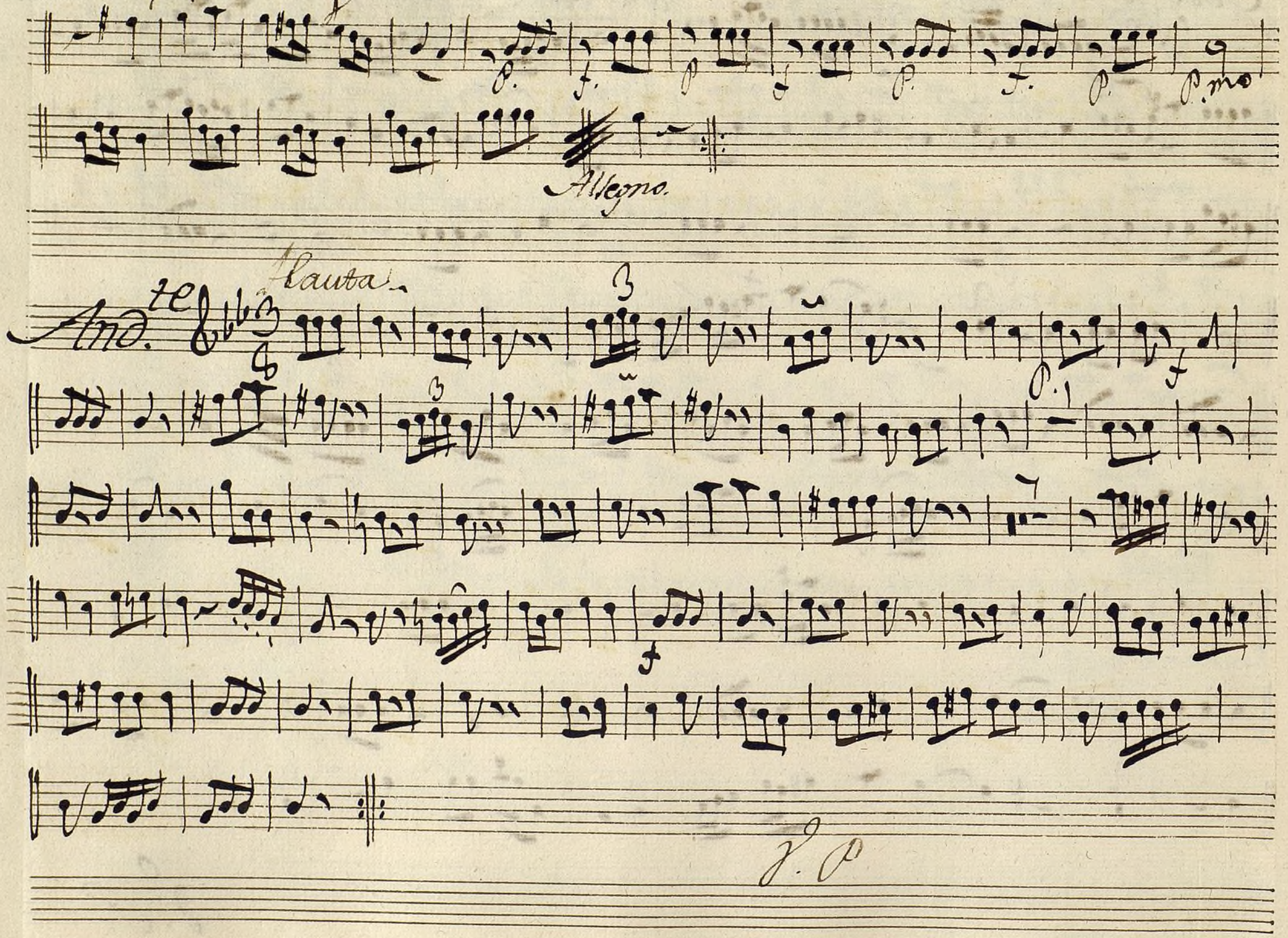

Ayuntamiento de Madrid

Con. Flautas.

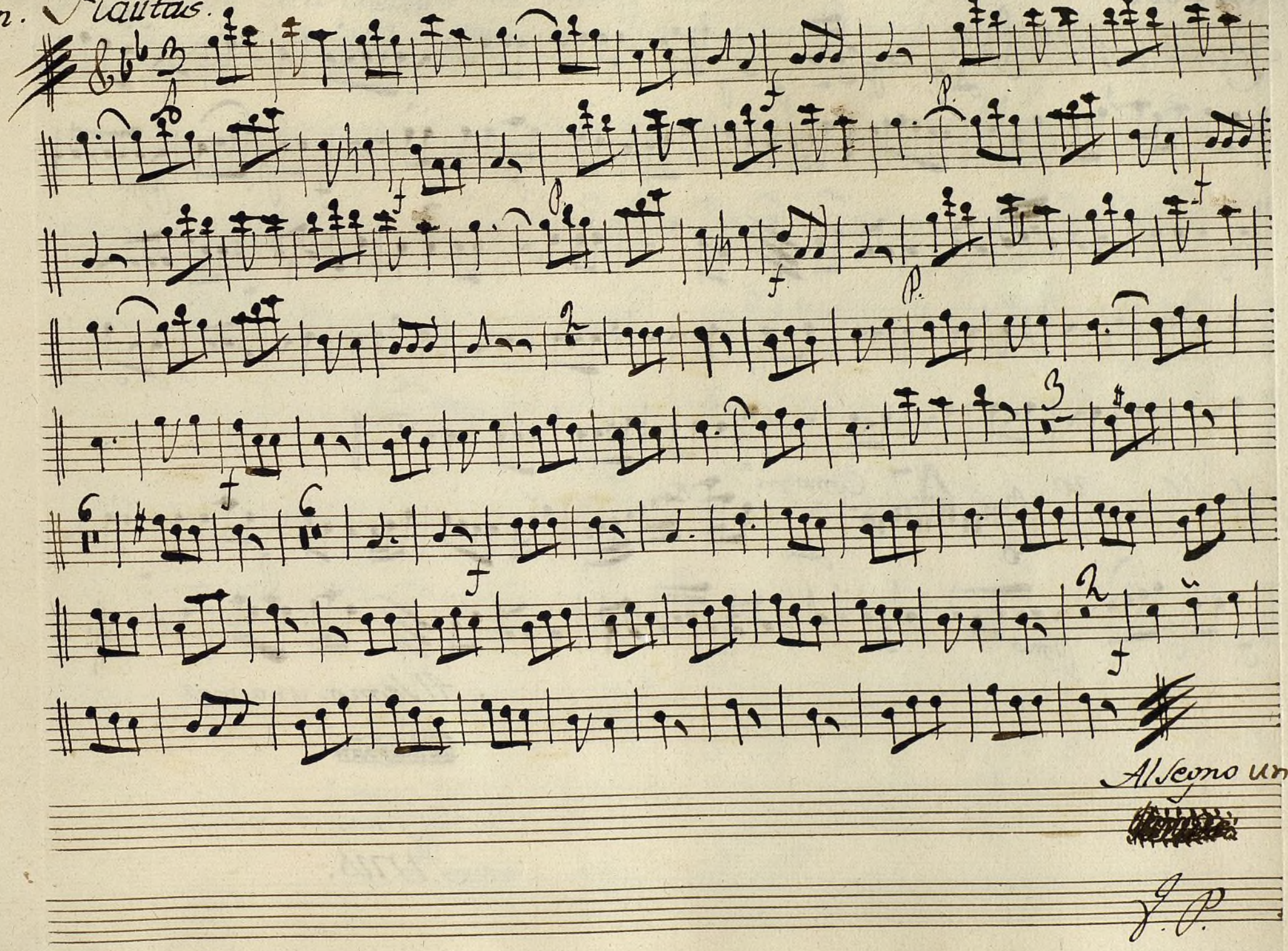

Ayuntamiento de Madrid

Con Oboes.

Seguid.s All.to

p.mo duo

p.mo

p.mo todo

fe

p.mo todo

fe

And.te Mod.to

47. Como pri.a

p.mo

Al Segno. una mas

Finis.

CB 1200055008

Ayuntamiento de Madrid

Mus 102-18

Trompa 1.ª ala tonad.ª à duo

en bofa.

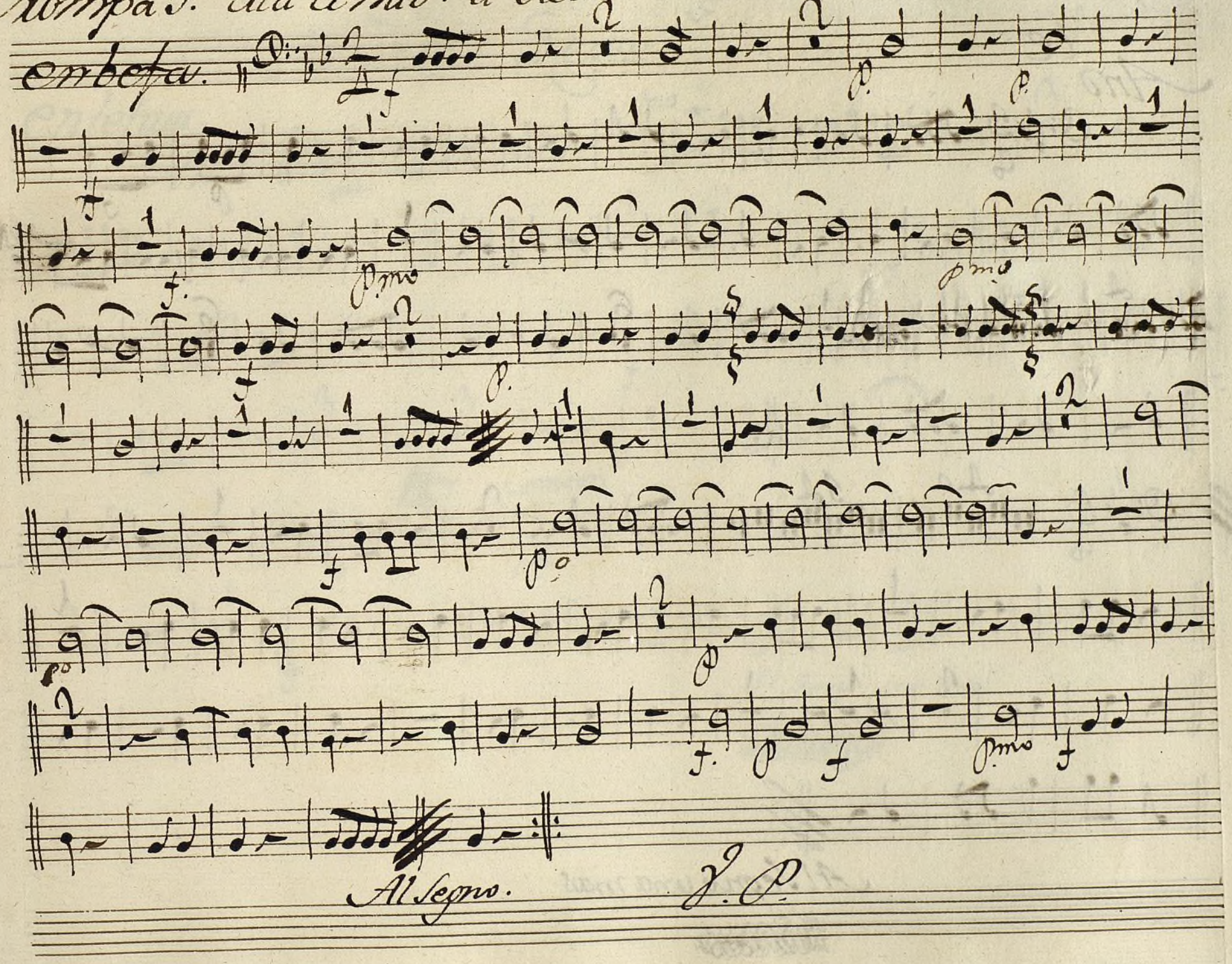

Al Segno.

V. P.

Ayuntamiento de Madrid

te

And.

Al Segno una mas

Ayuntamiento de Madrid

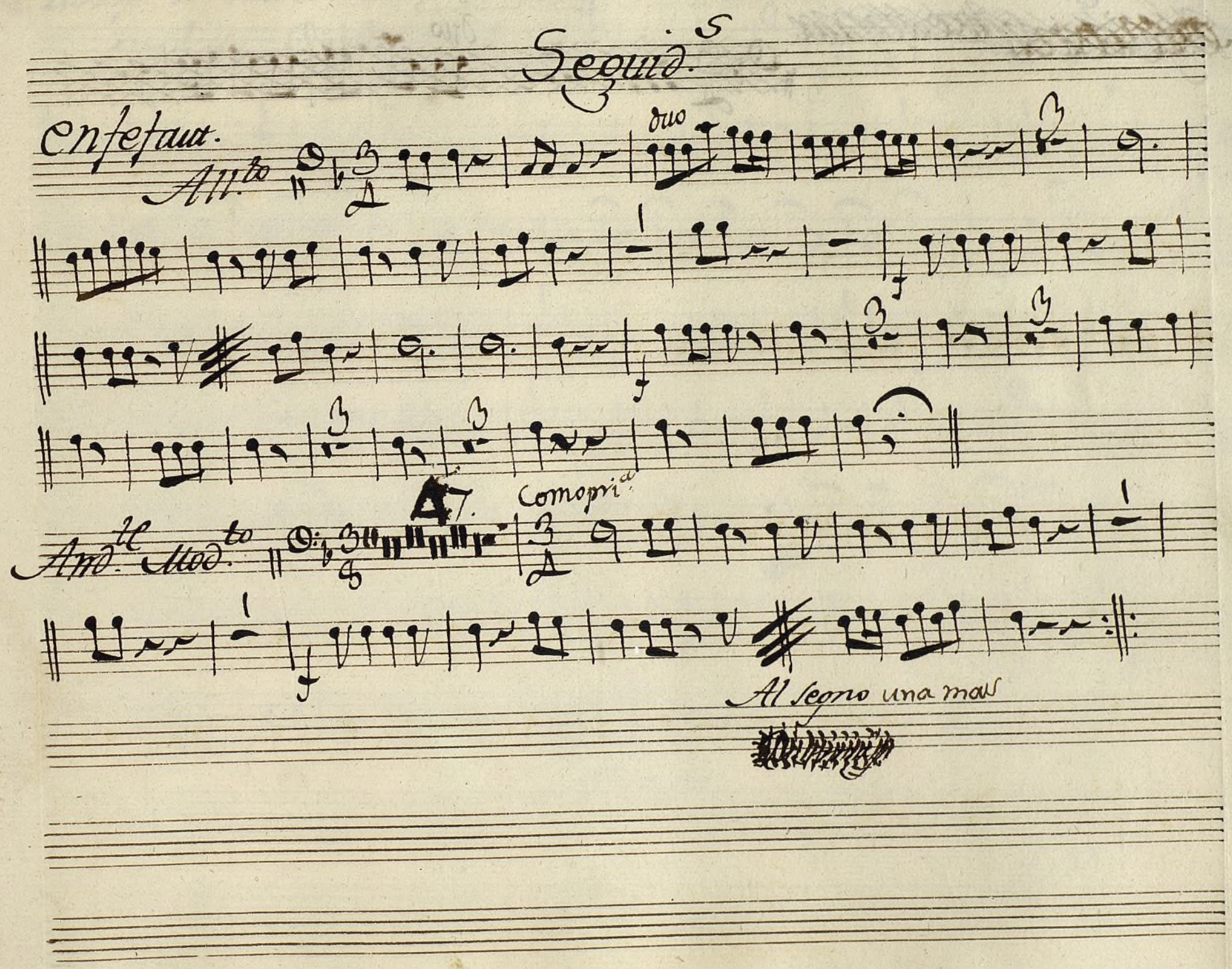

Ayuntamiento de Madrid

Duo

Ayuntamiento de Madrid

CB 1200055008

Mus 102-18

Tromp.ª 2. ala tonad.ª à duo.

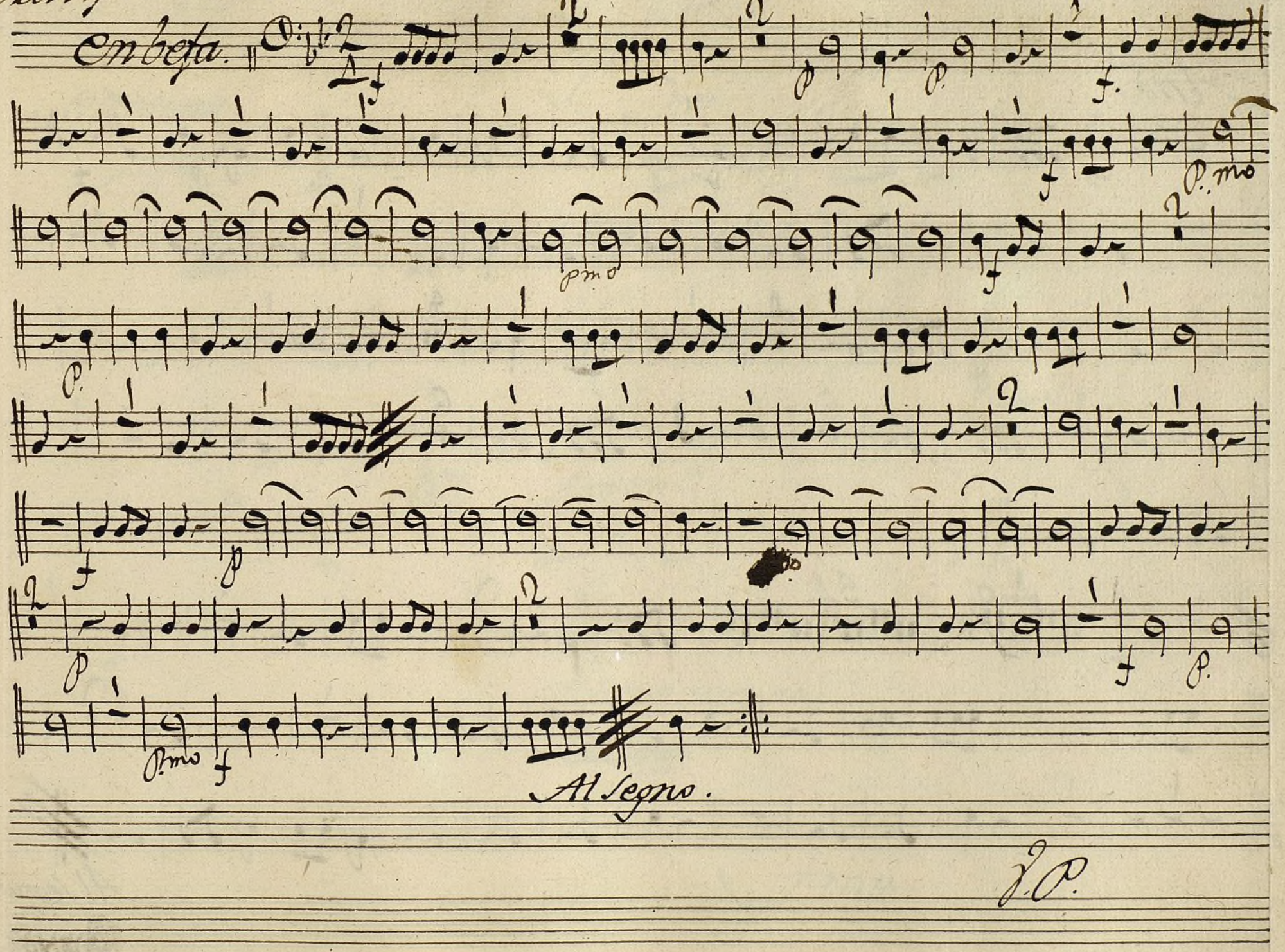

V.P.

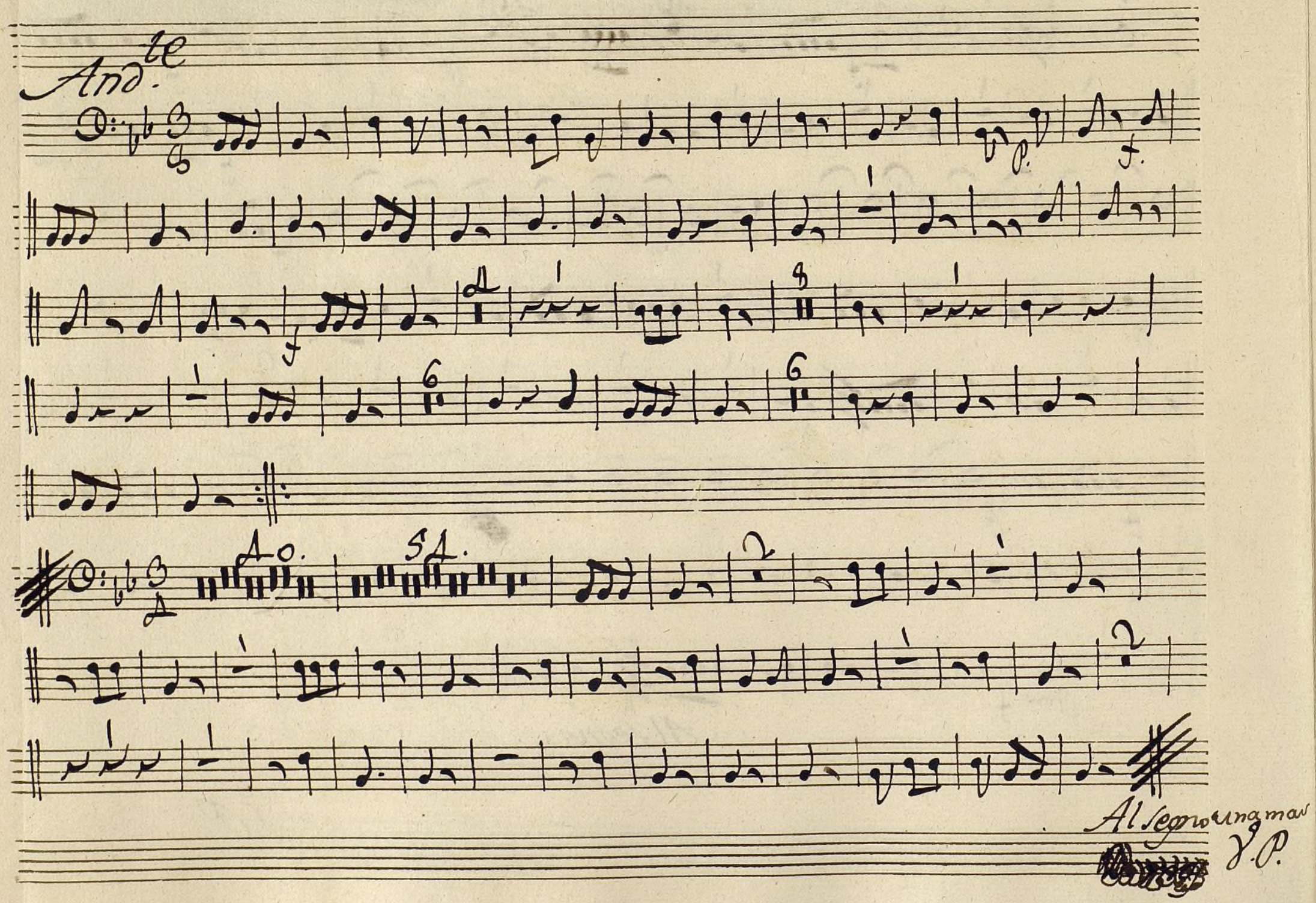

Ayuntamiento de Madrid

Basso a la Tornad.a a duo

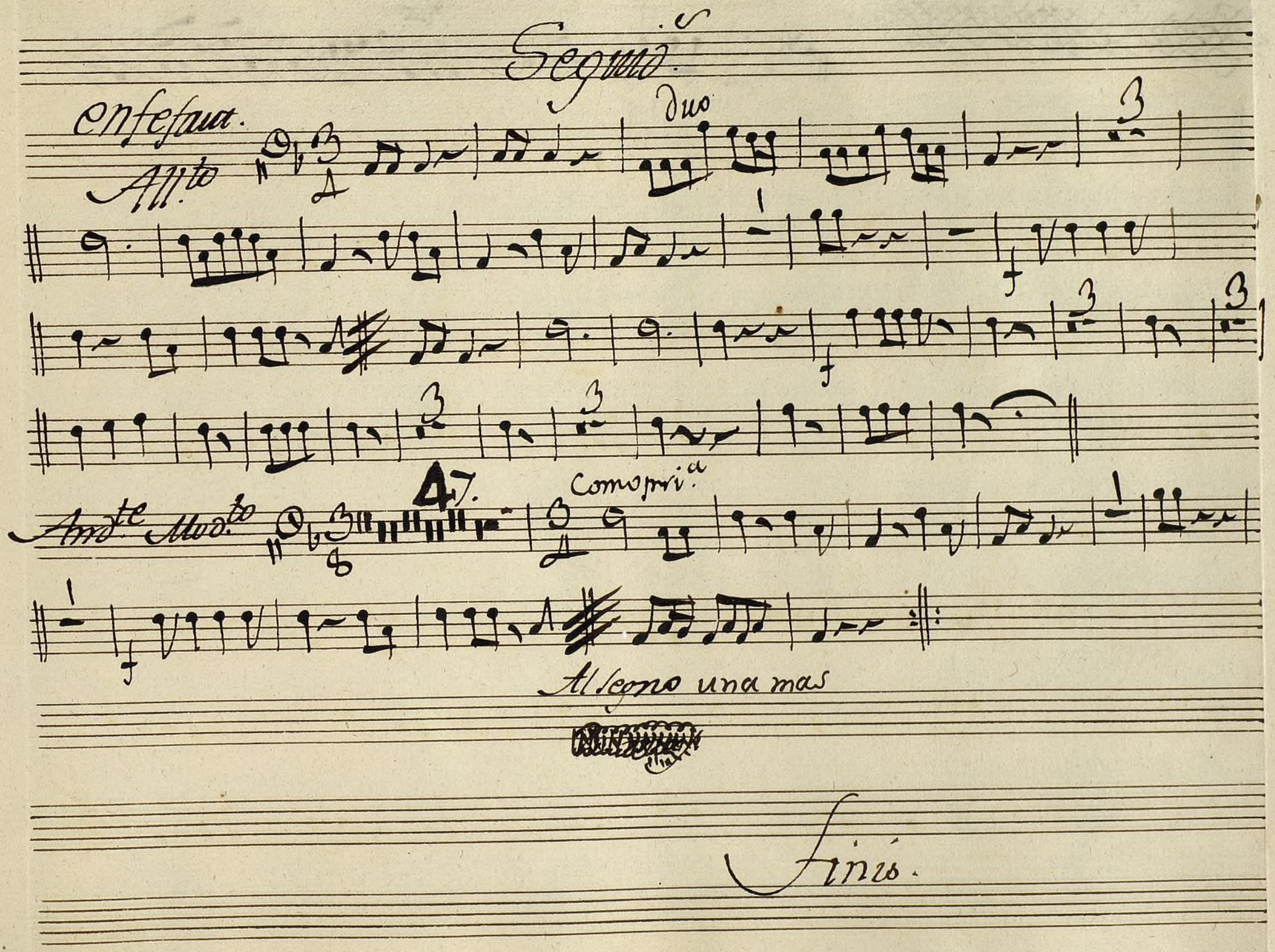

a mas
P.

Ayuntamiento de Madrid

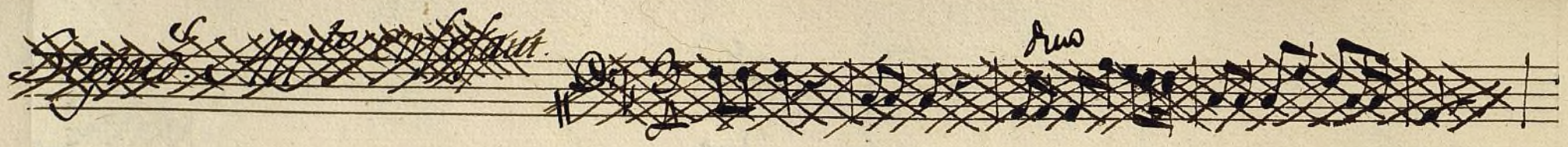

CB 1200055038

Ayuntamiento de Madrid

Basso. ala Tonad.a à duo.

Mus 102-18

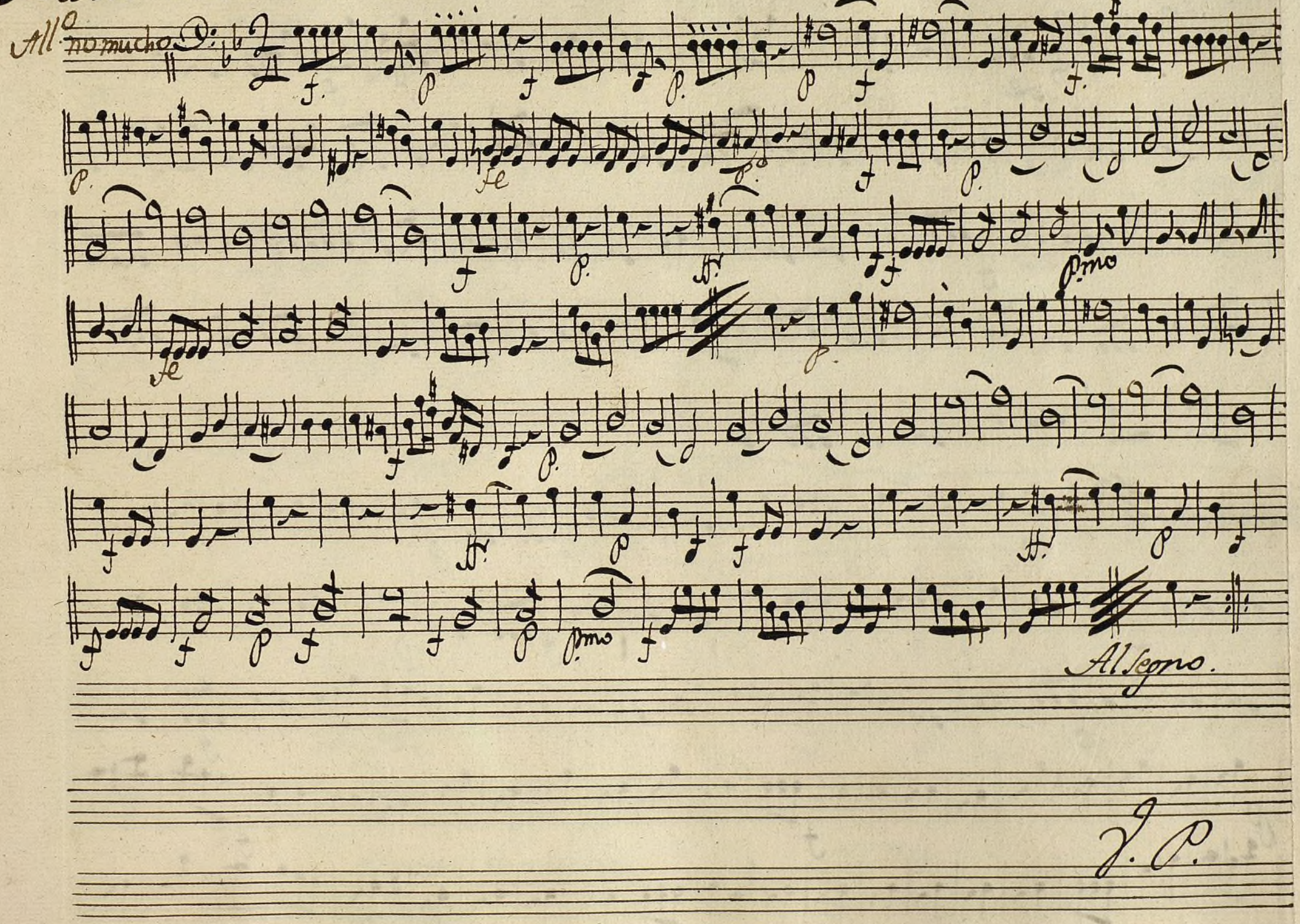

V. P.

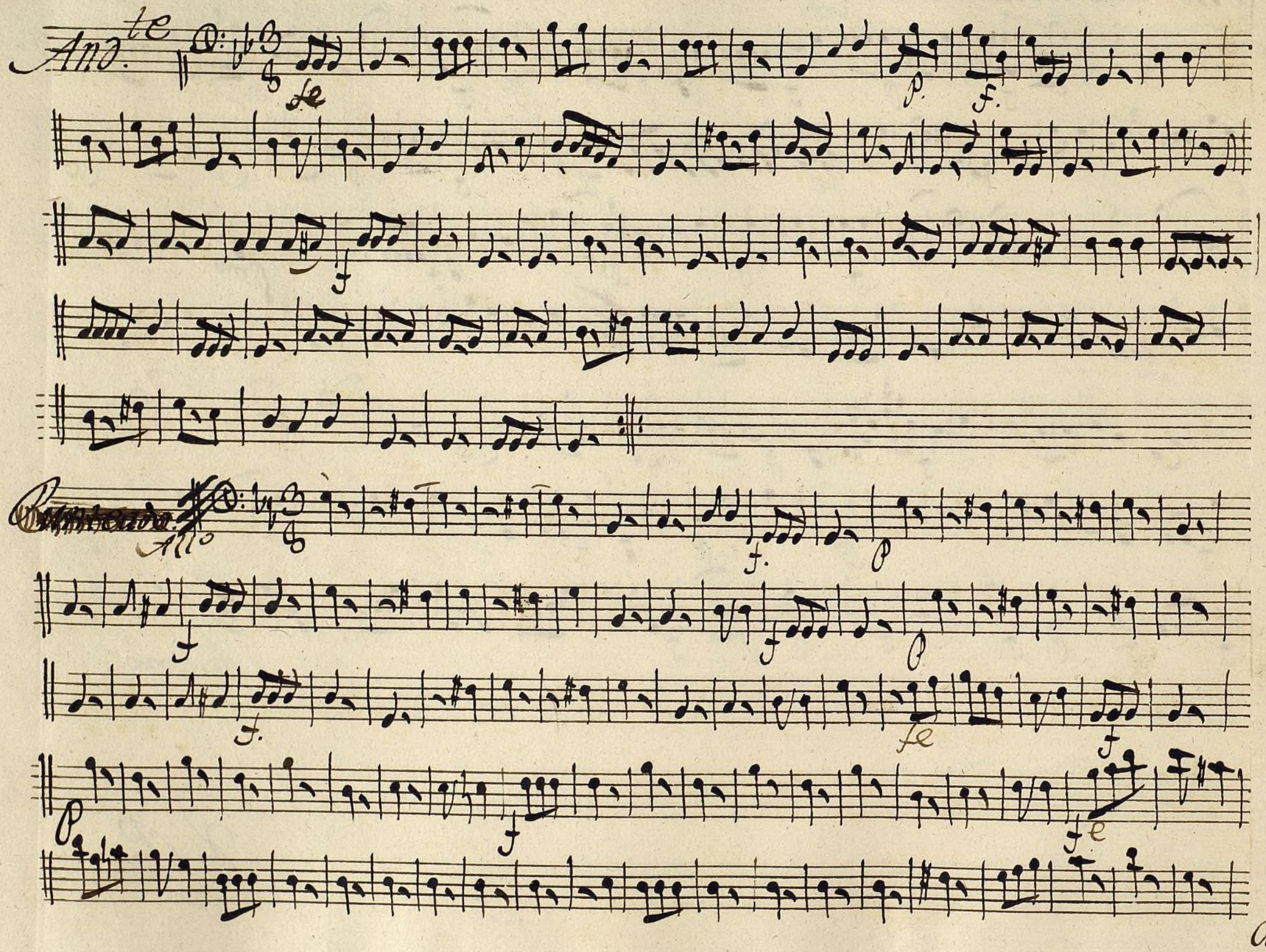

Ayuntamiento de Madrid

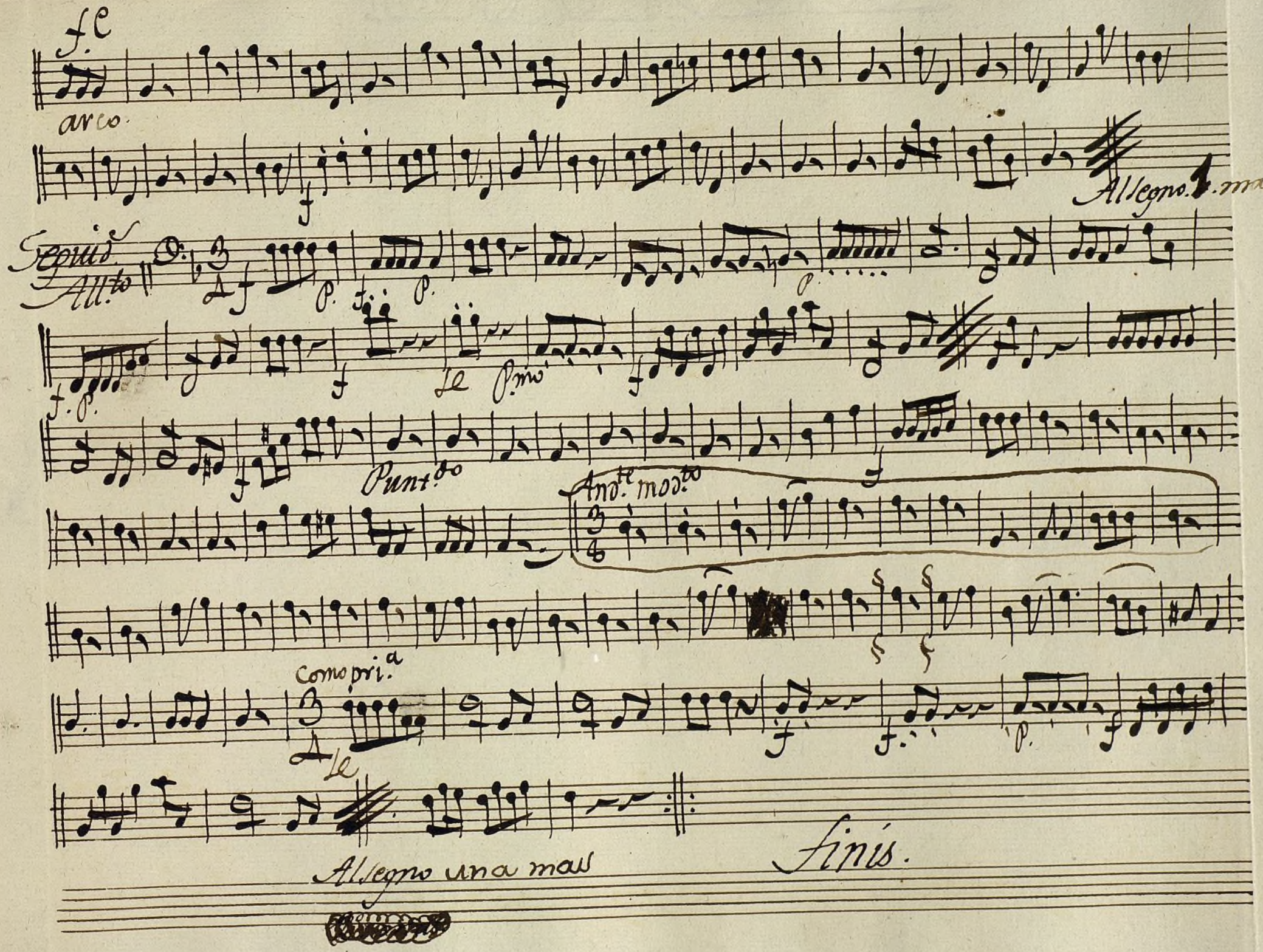

Ayuntamiento de Madrid

Ayuntamiento de Madrid

CB 1200055088