Leg. 113 n. 113

Mus 148-6

(Leg.º 8.º n.º 23)

Leg.º 9. Arriba

t

Jog.na

Paco
«Maria»
«Perico»

Ton.a a 4.º

2/4

Los atrevidos.

De Laserna.

148-6

Ayuntamiento de Madrid

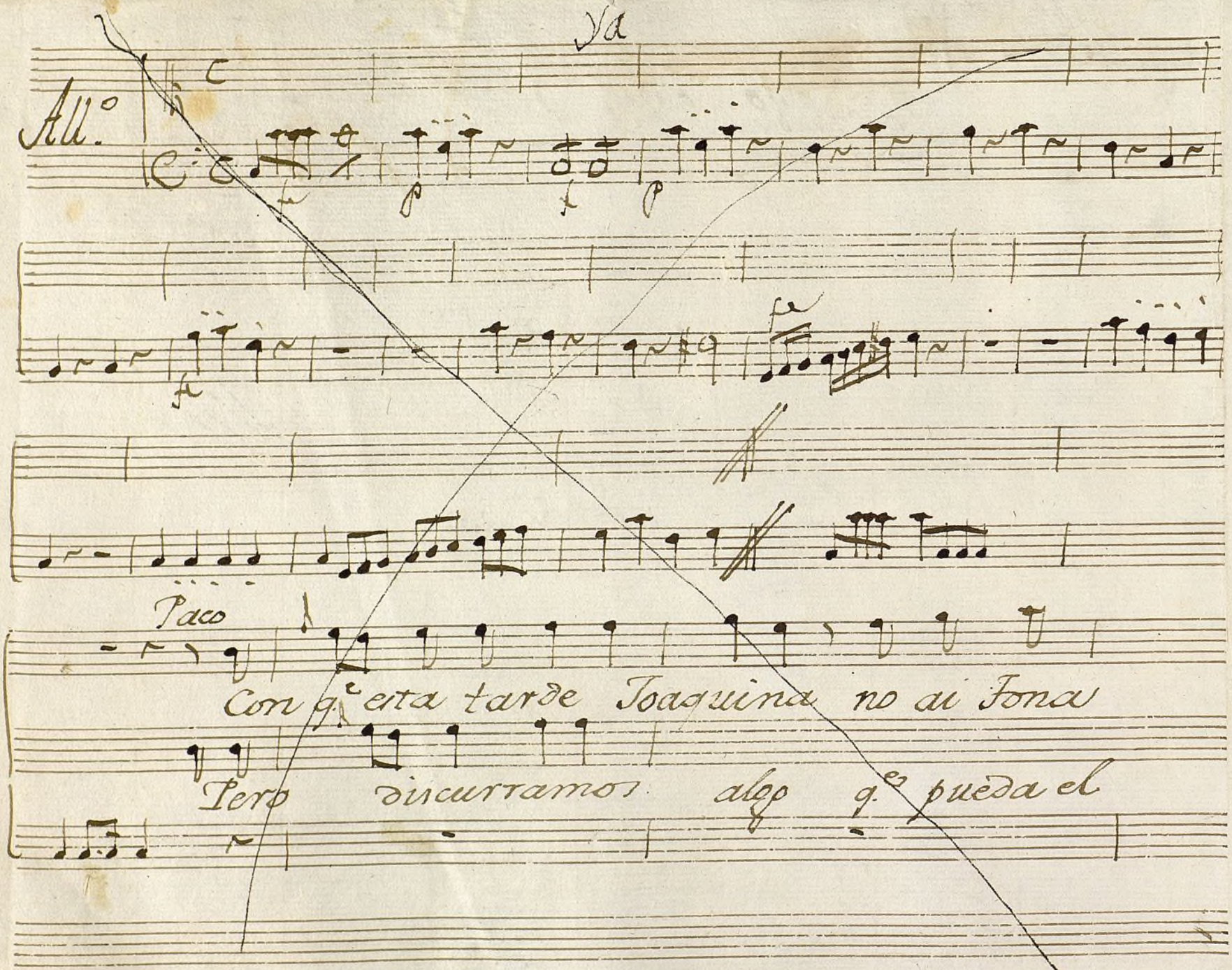
Ya
All.º
Paco
Con q.e esta tarde Joaquina no ai Jona
Pero discurramos algo q.e pueda el

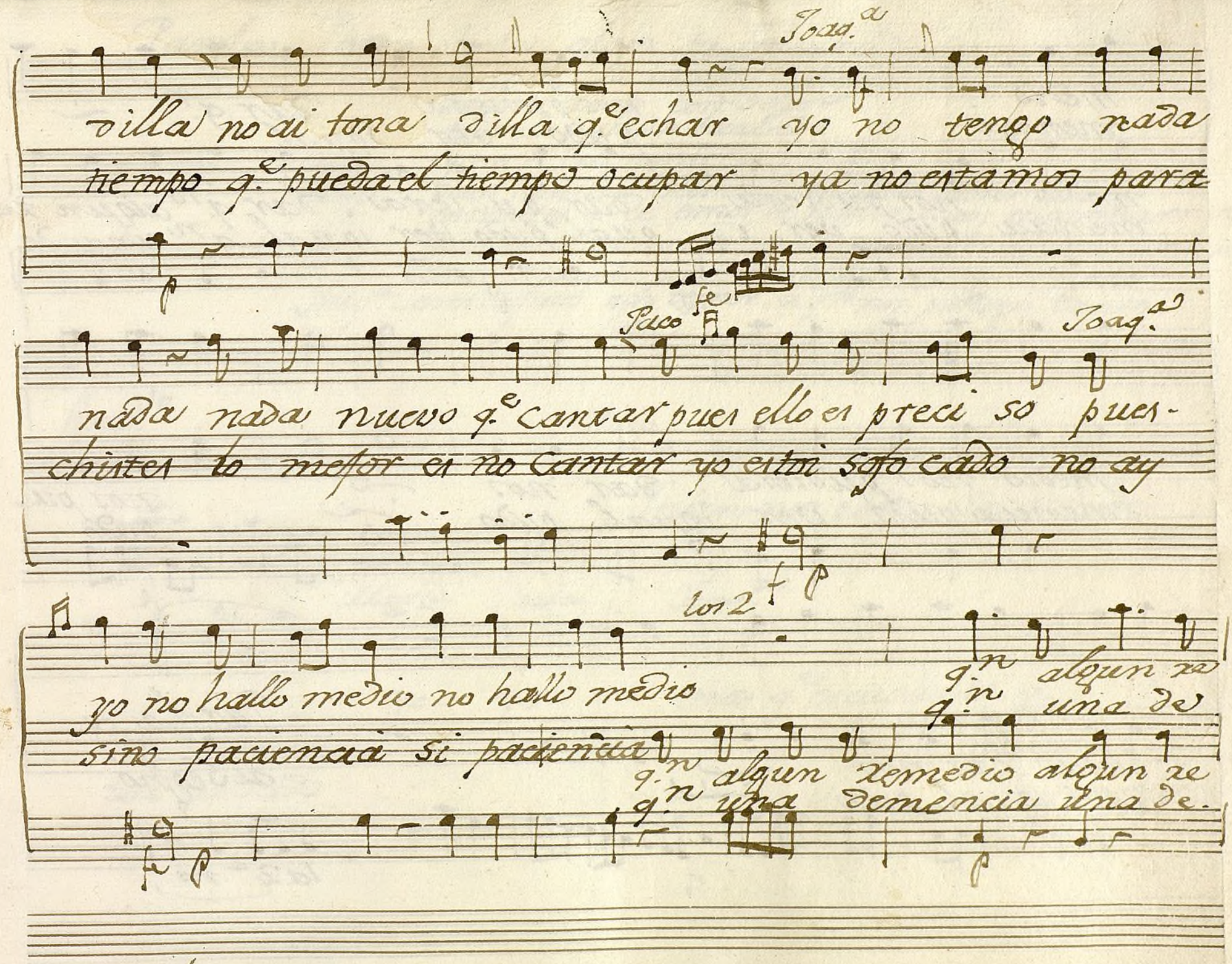

Ayuntamiento de Madrid

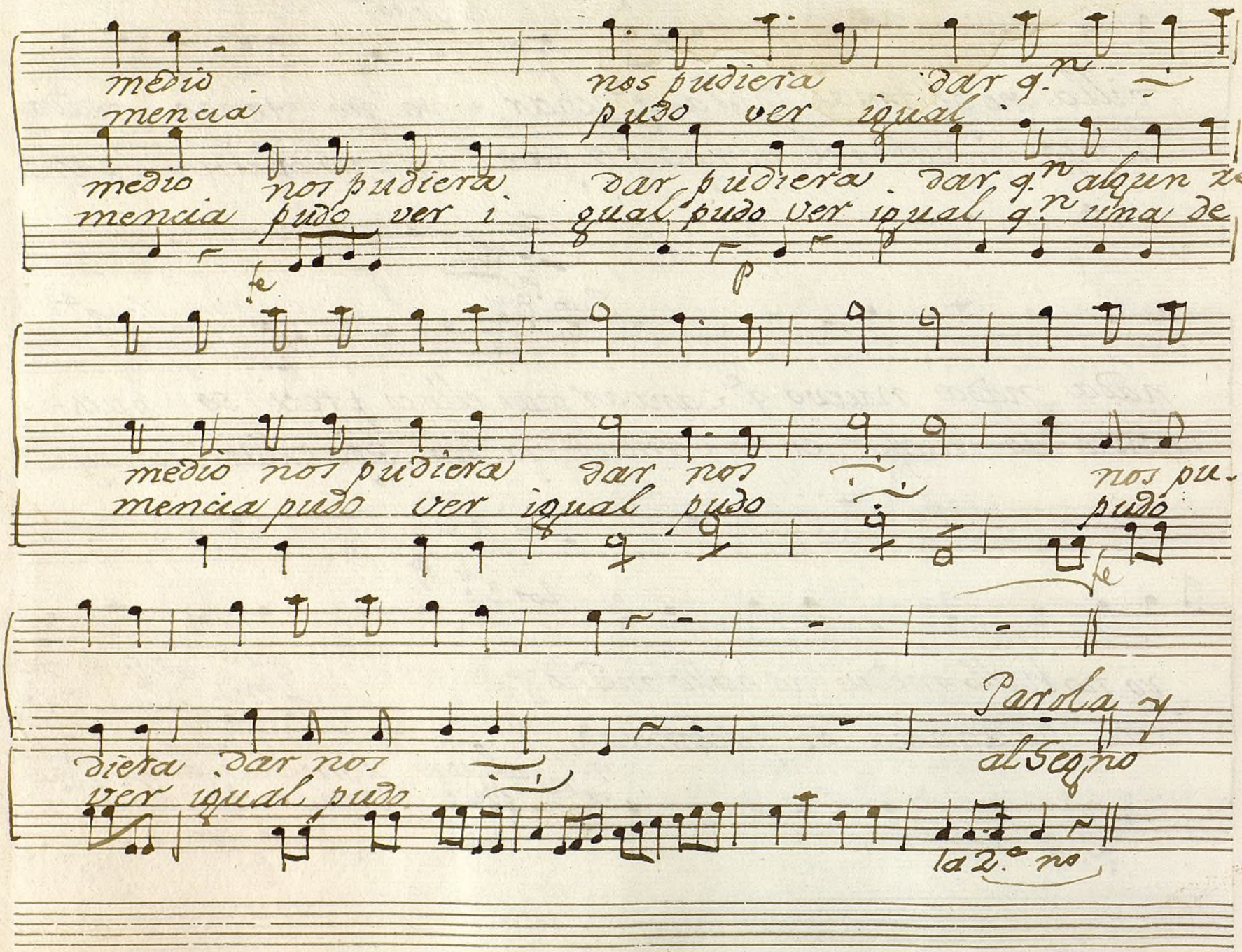
medio
mencia
nos pudiera
pudo ver igual
dar q.n
medio nos pudiera
mencia pudo ver i
dar pudiera dar q.n alqun se
gual pudo ver igual q.n una de
f
p
medio nos pudiera dar nos
mencia pudo ver igual pudo
nos pu-
pudo
fe
Parola y
al Segno
diera dar nos
ver igual pudo
la 2.a no

Parola. (Perico) hija alabo tu frescura
al Cabo de tantos años
salir aora con dejar
todo el publico burlado
y no te dà una Congoja
Joaq.ª pero hombre vamos al caso sino tengo
tonadilla q.e le emos de hacer (Paco) marcharnos
doscientas leguas de aqui antes q.e empiece en el pata
cierto susurro peor q.e tempestad de verano
Joaq.ª - eres injusto en temer a q.n nos protege tanto.

Joaq.ª

Rez.do

Paco

Quien nos podra sacar de

Maria Perico Joaq.ª

yo yo. mas q.e escuchado

Paco

tal cuidado si fue ilusion

Ayuntamiento de Madrid

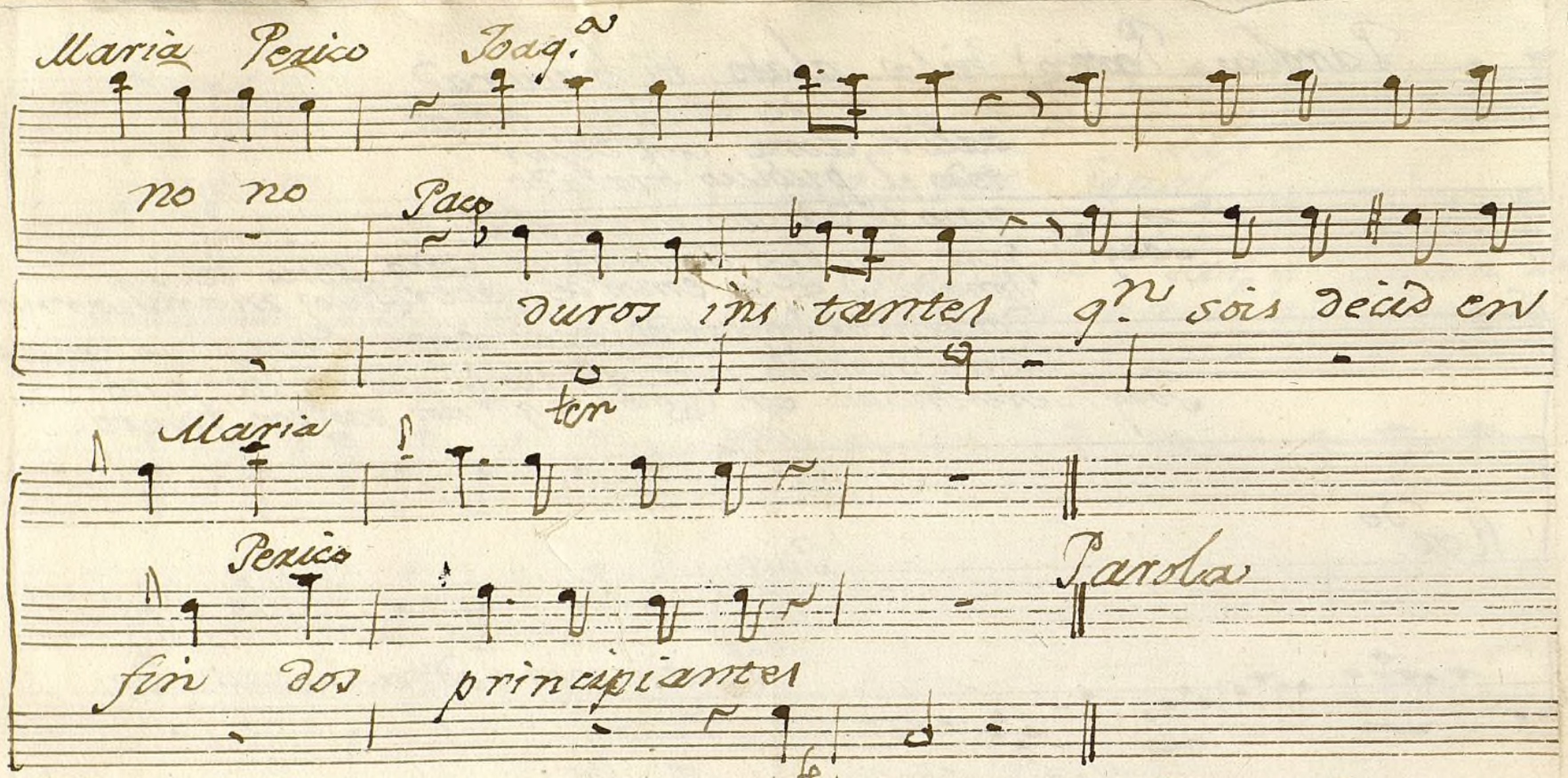

Maria Perico Joaq.ª

no no

Paco

duros instantes q.n sois decid en

ten

Maria

Perico

Parola

fin dos principiantes

fe

Paco. Maria (Joaq.ª) Perico como aora salimos con esas (Perico) q.e quereis
solo ofrecer al publico alguna prueba de q.e ntra aplicacion dar gusto
a todos desea. (Maria) en una palabra amigo queremos cantar
Paco — mui buena ocurrencia pues cantar (Ma.ª) a de ser de otra manera
Joaq.ª como (Perico) emos de cantar solos (M.ª) con irse luego ala: (Paco) cesa
y os atrevereis vosotros siendo esta la vez primera a cantar sin q.e
os ayude alguno (M.ª) la gracia es esa lo q.e quisieran ustedes era salir
con gran flema recomendandonos como si al publico hiciera fuerza
tales recomendaciones la recomendacion cierta es hacerlo bien sino
de qualquier suerte q.e sea nos haran entrar adentro antes de tiempo por fuerza
(Perico) dices bien nosotros solos emos de sufrir la pena o lograr el premio
Paco. bien no ay remedio (M.ª) no me muelas (Perico) la bon.ª amiguitos oi corre
a por cuenta ntra (Paco) me haveis echo un gran favor que Dios a vtra Alteza
Joaq.ª Señores asi como otros piden con rendidas pruebas por los nuevos yo os suplico
pues tan valientes se muestran q.e si acaso lo hacen mal les deis una de las buenas
M.ª — vete digo yo me quedo a cantar (Joaq.ª) sea enorabuena me abeis echo un gran favor
que Dios a vtra Alteza (M.ª) vaya ya quedamos solos y q.e haremos (Per.º) q.e flaqueas aora
q.e haremos cantar pues lo ofrecimos (M.ª) empieza (Perico) si hare. Polacos suplic los yerra q.e en mi se encierran

Ayuntamiento de Madrid

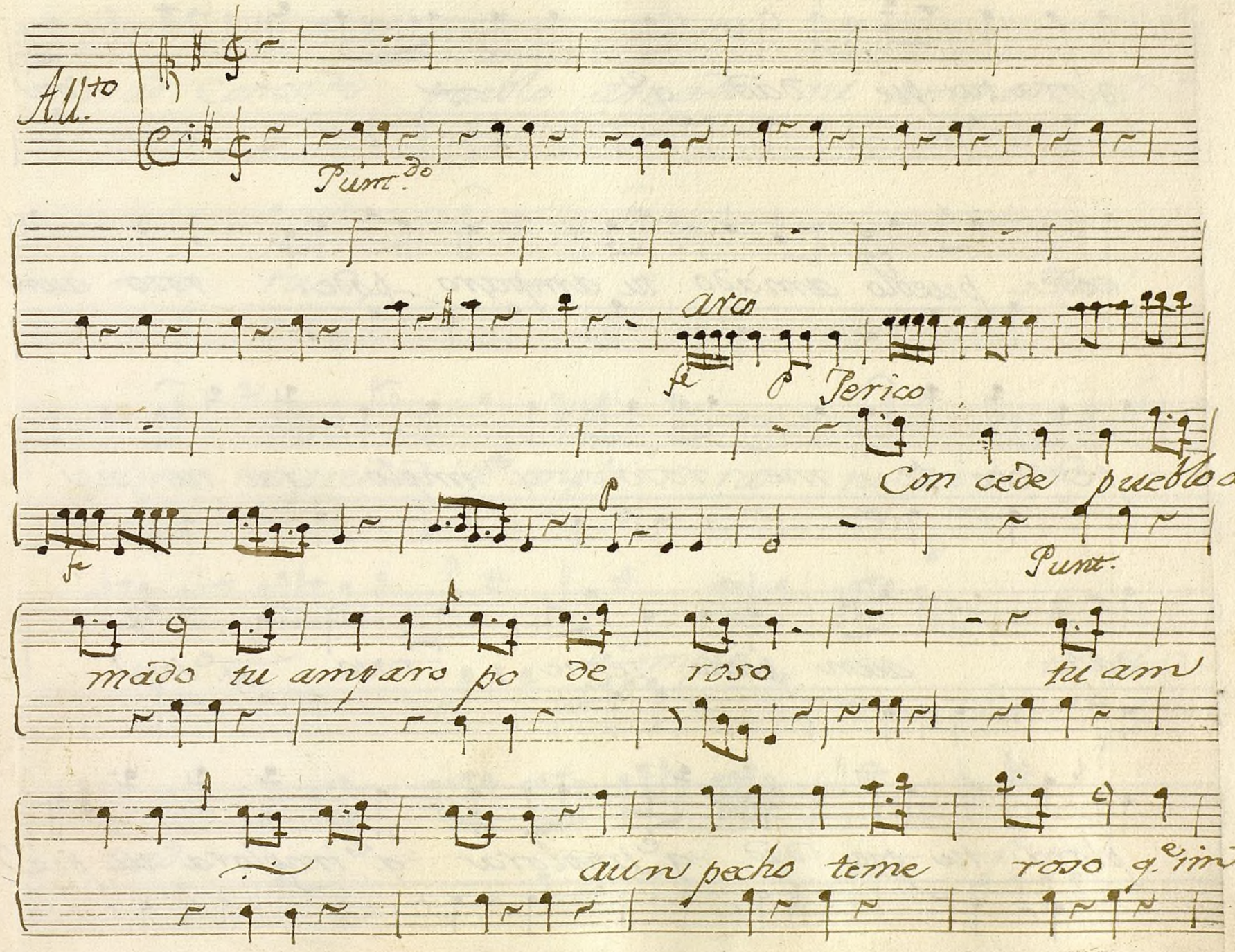

Ayuntamiento de Madrid

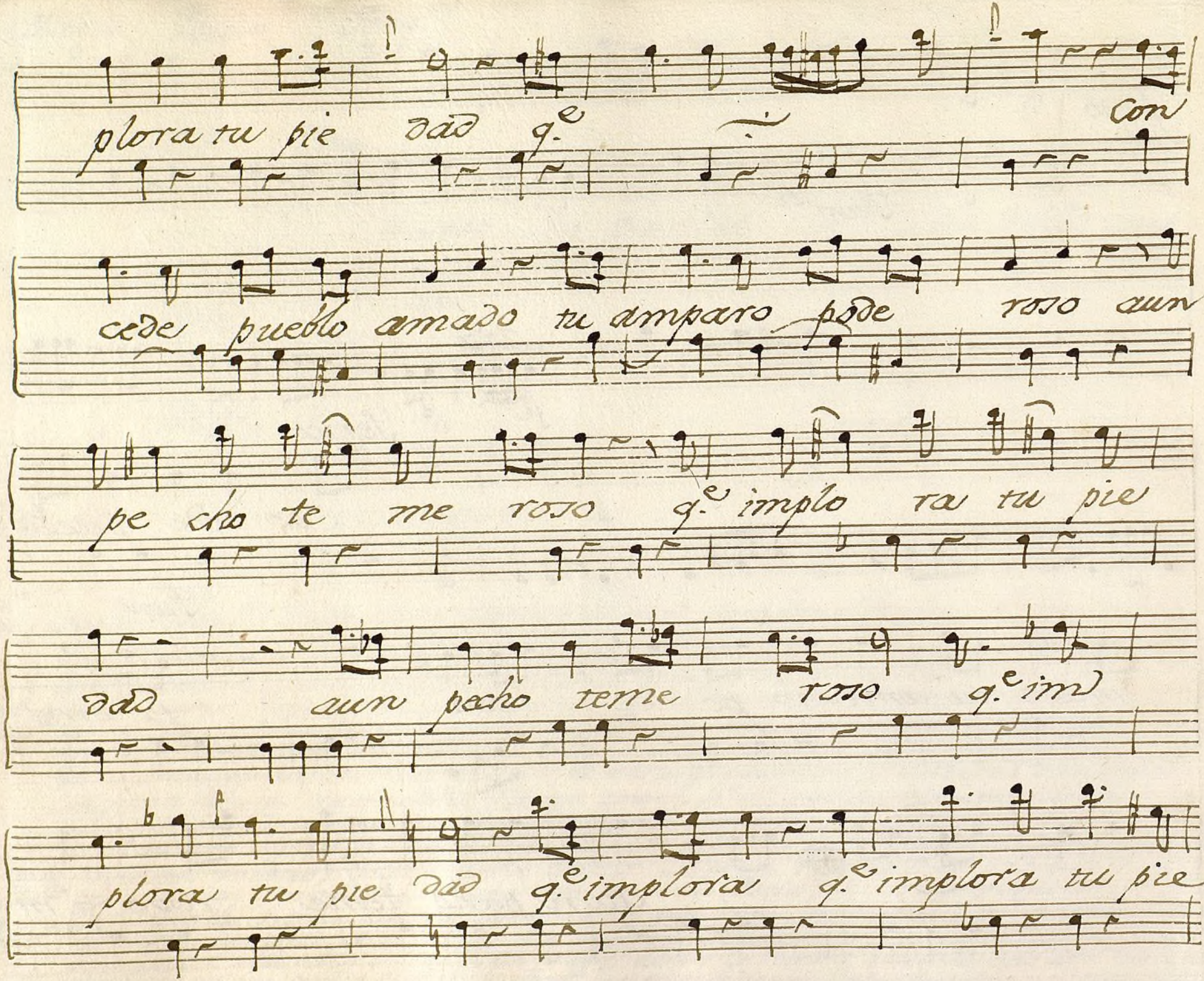

Ayuntamiento de Madrid

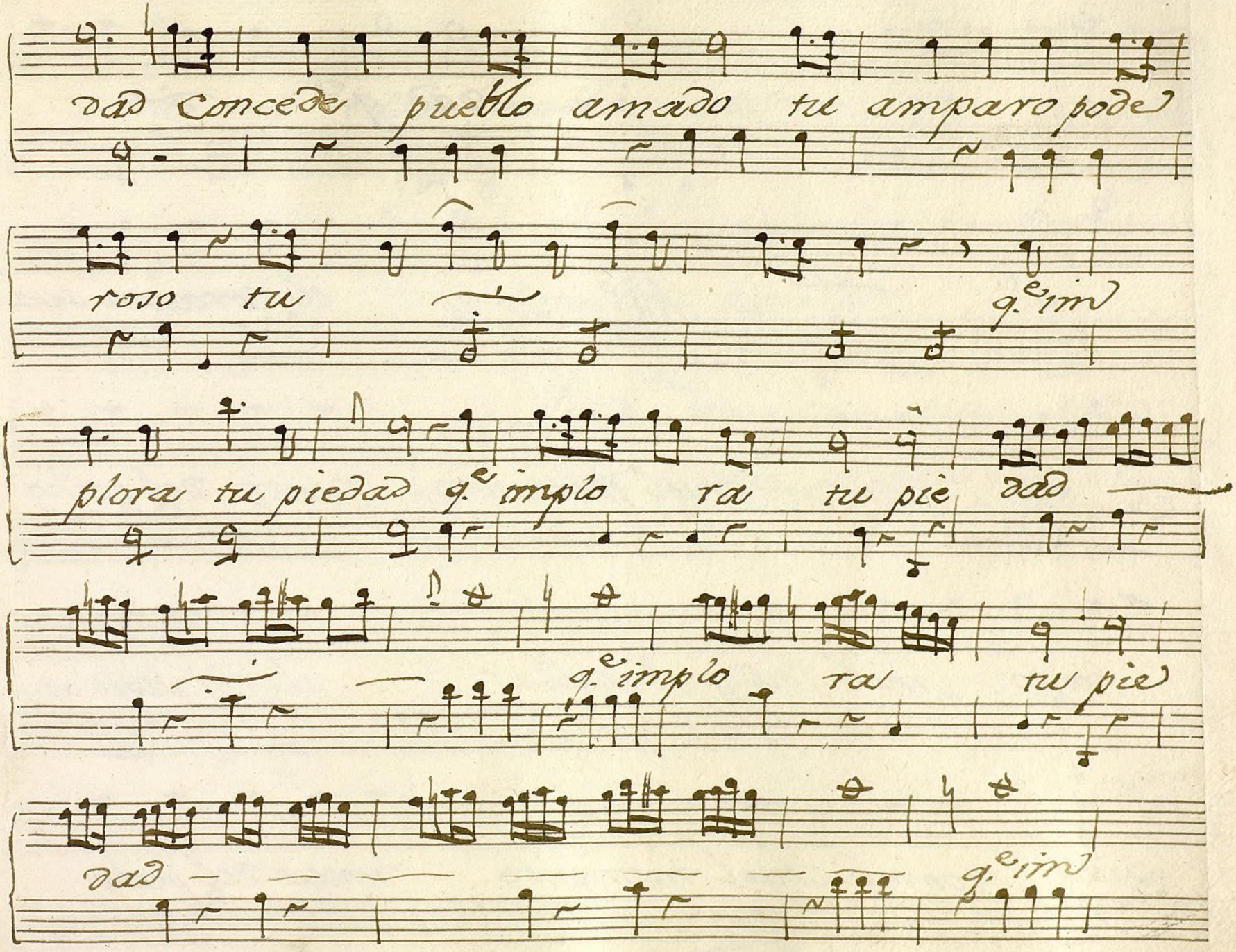

Ayuntamiento de Madrid

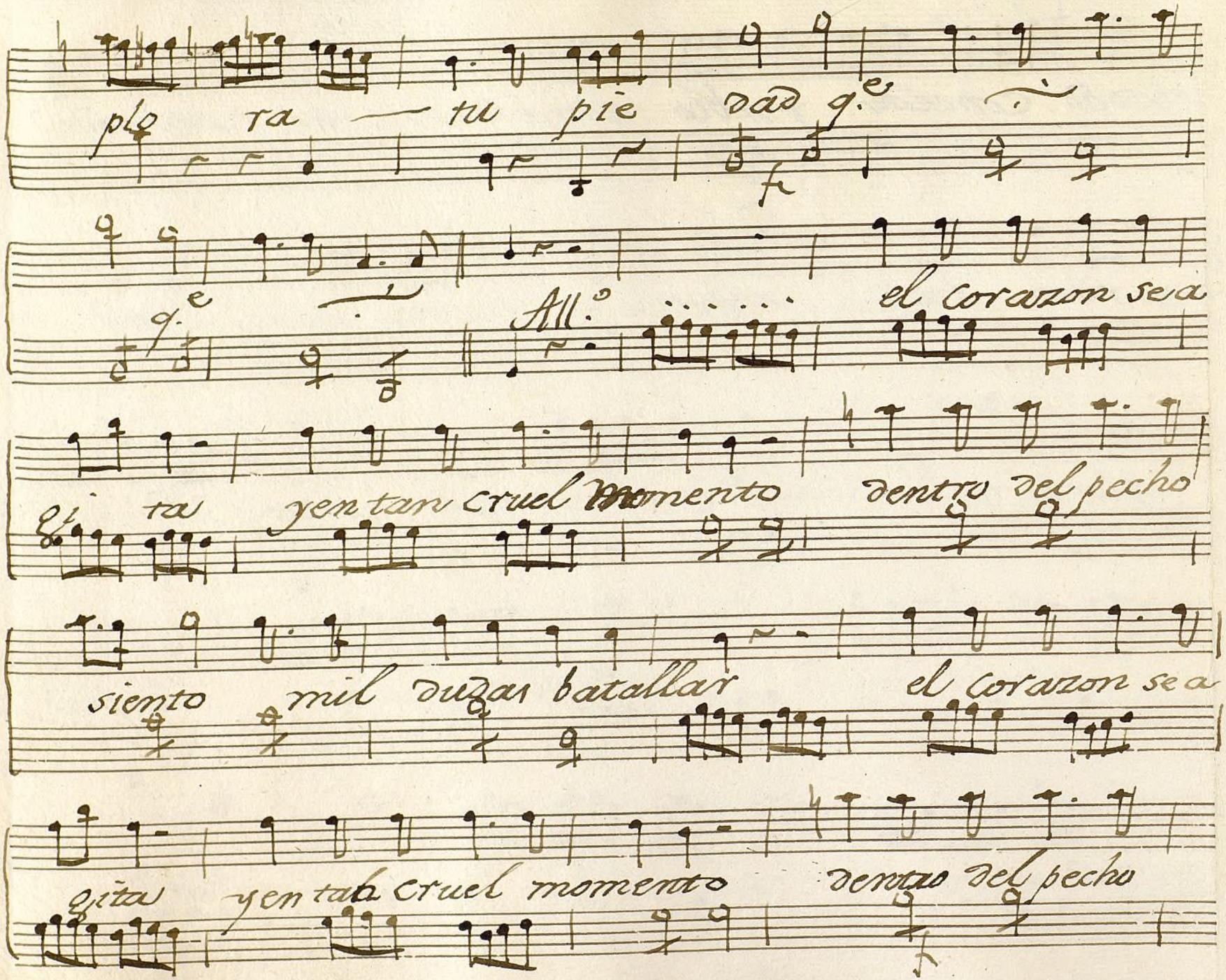

Ayuntamiento de Madrid

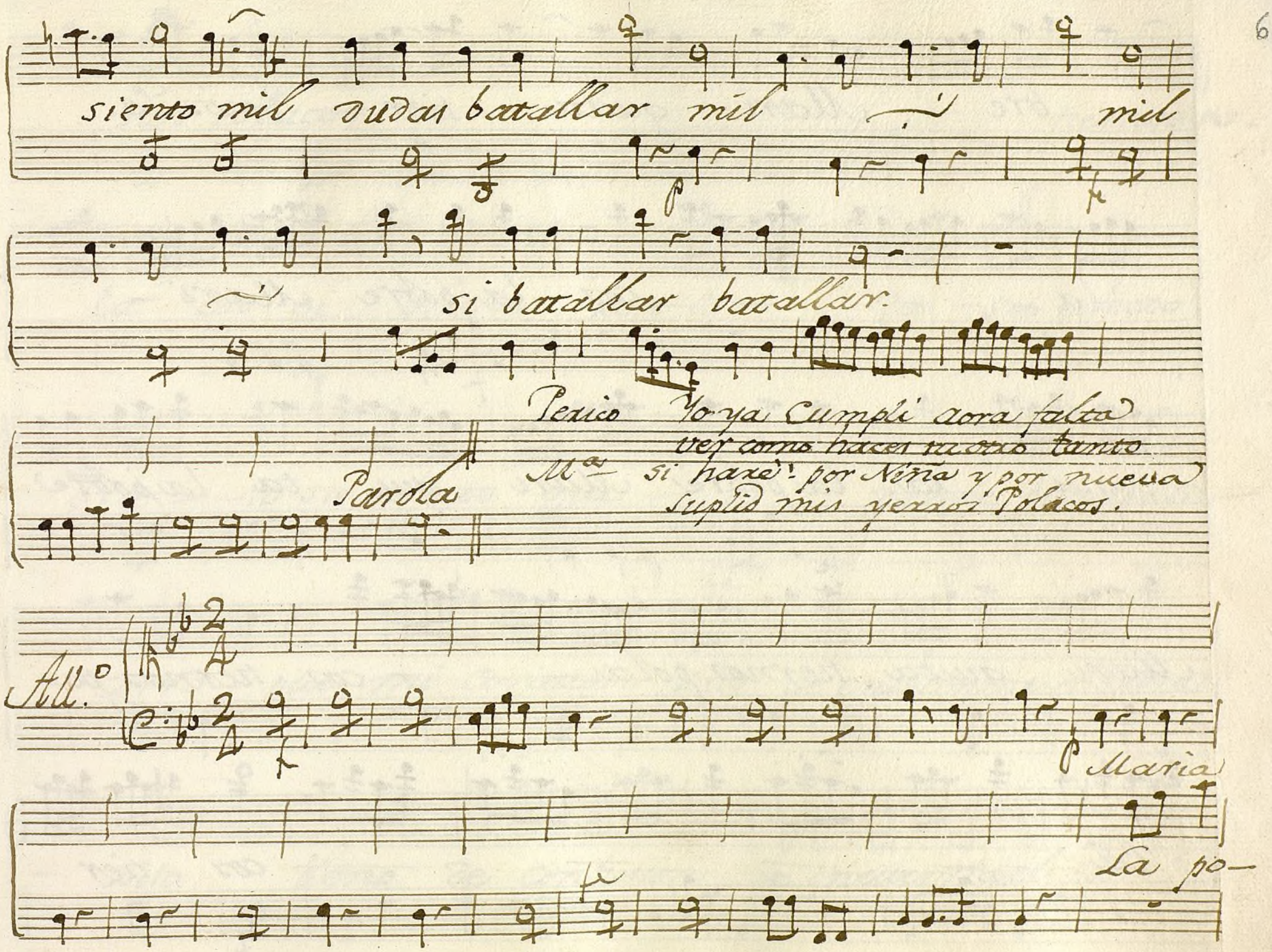

Ayuntamiento de Madrid

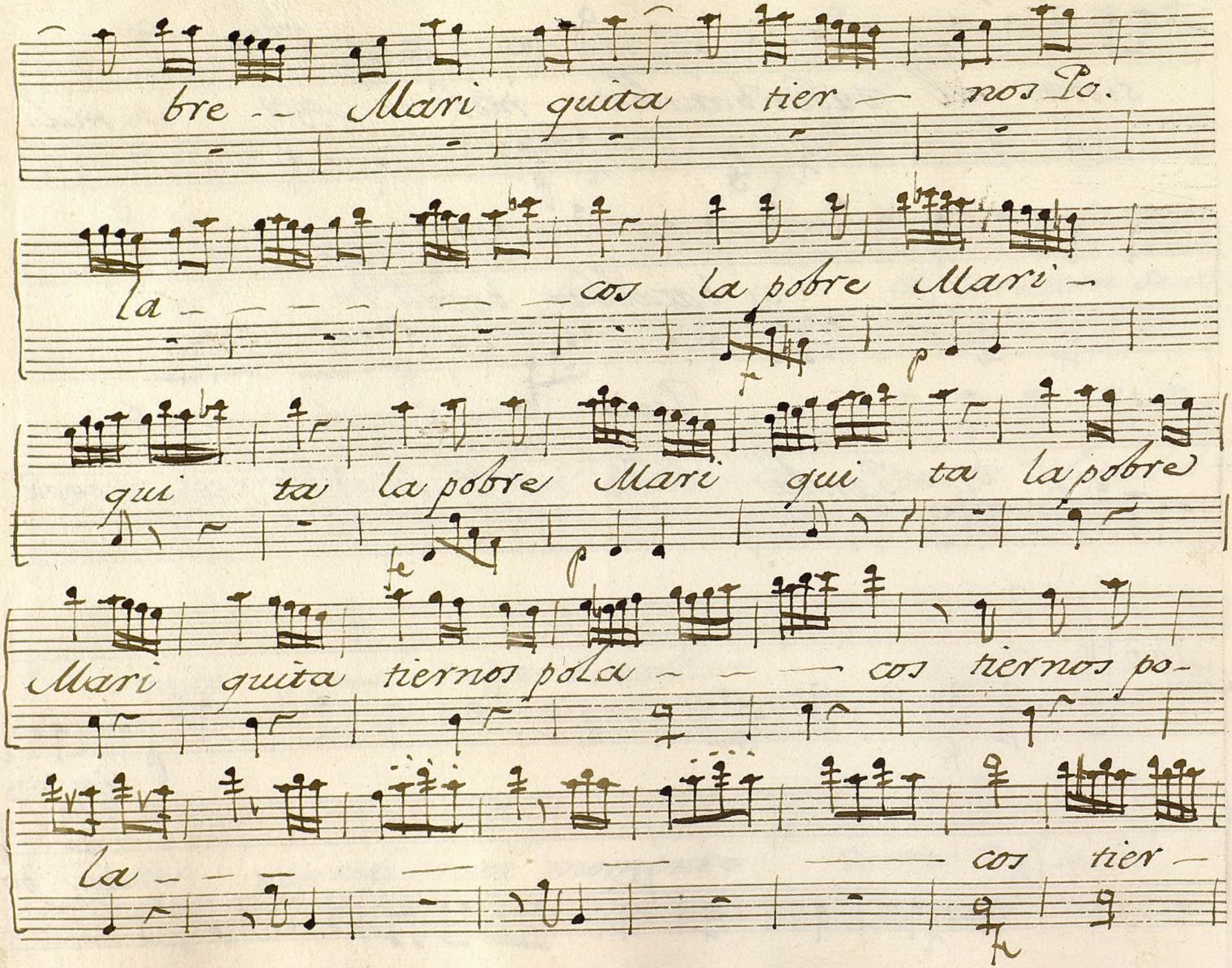

Ayuntamiento de Madrid

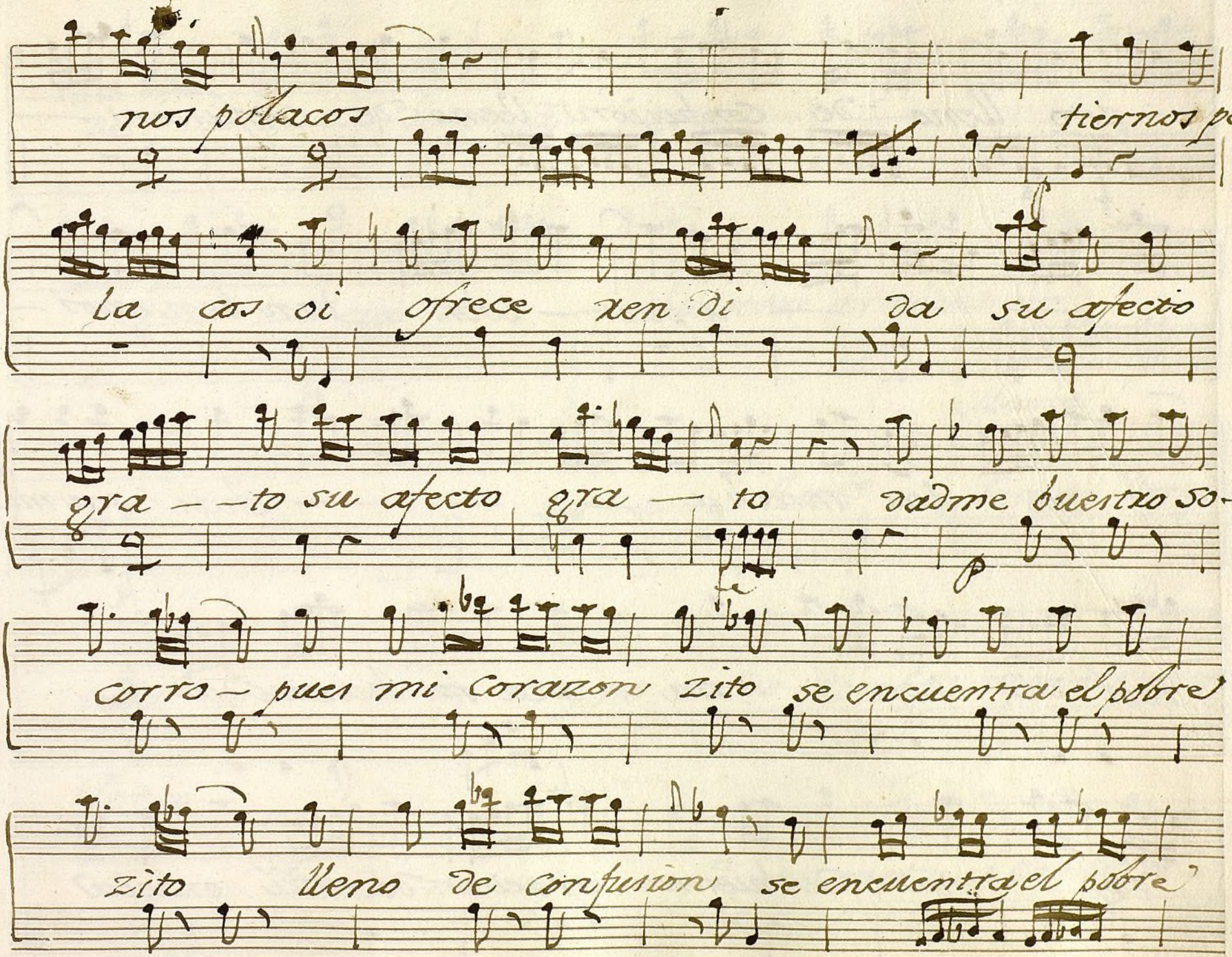

Ayuntamiento de Madrid

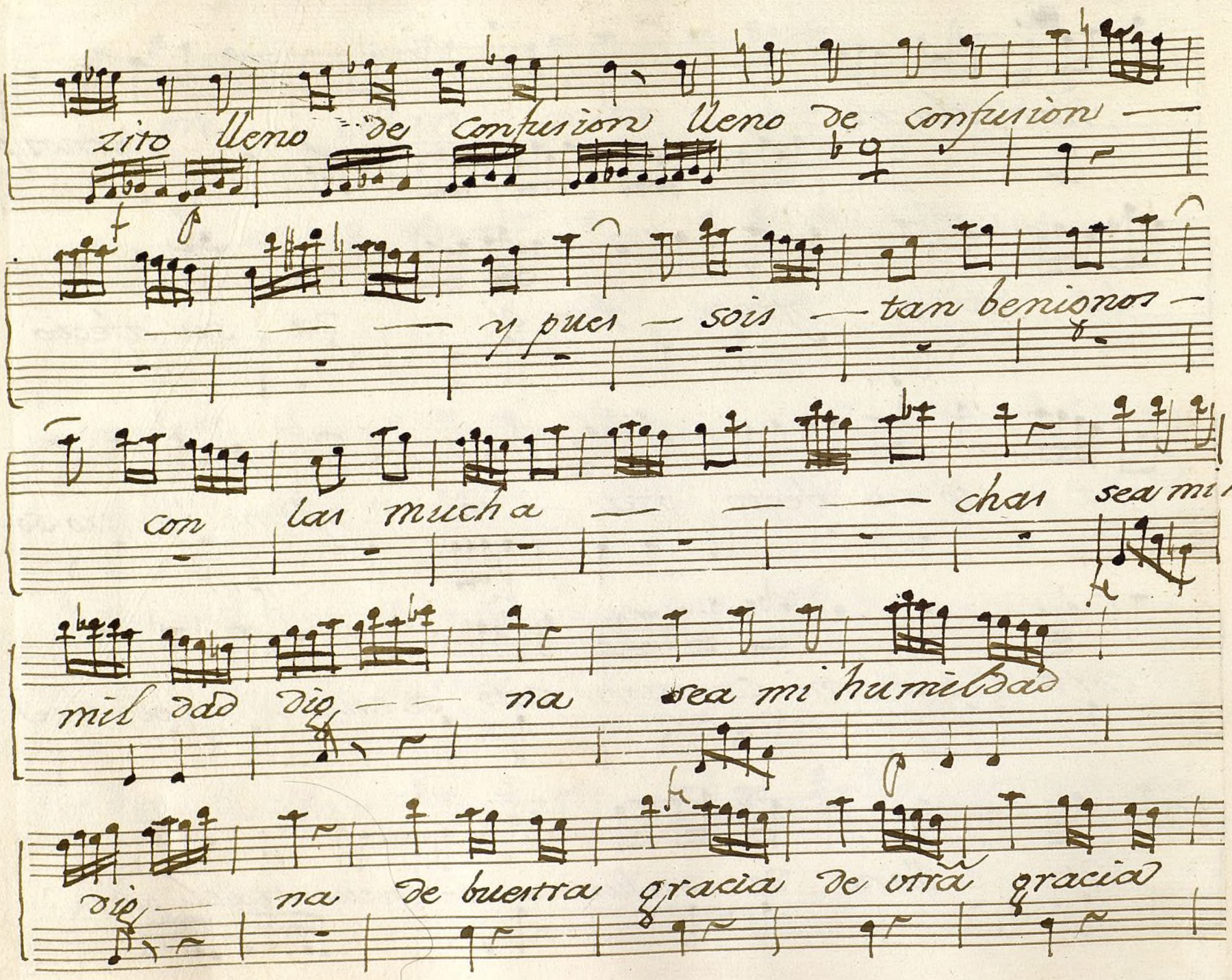

Ayuntamiento de Madrid

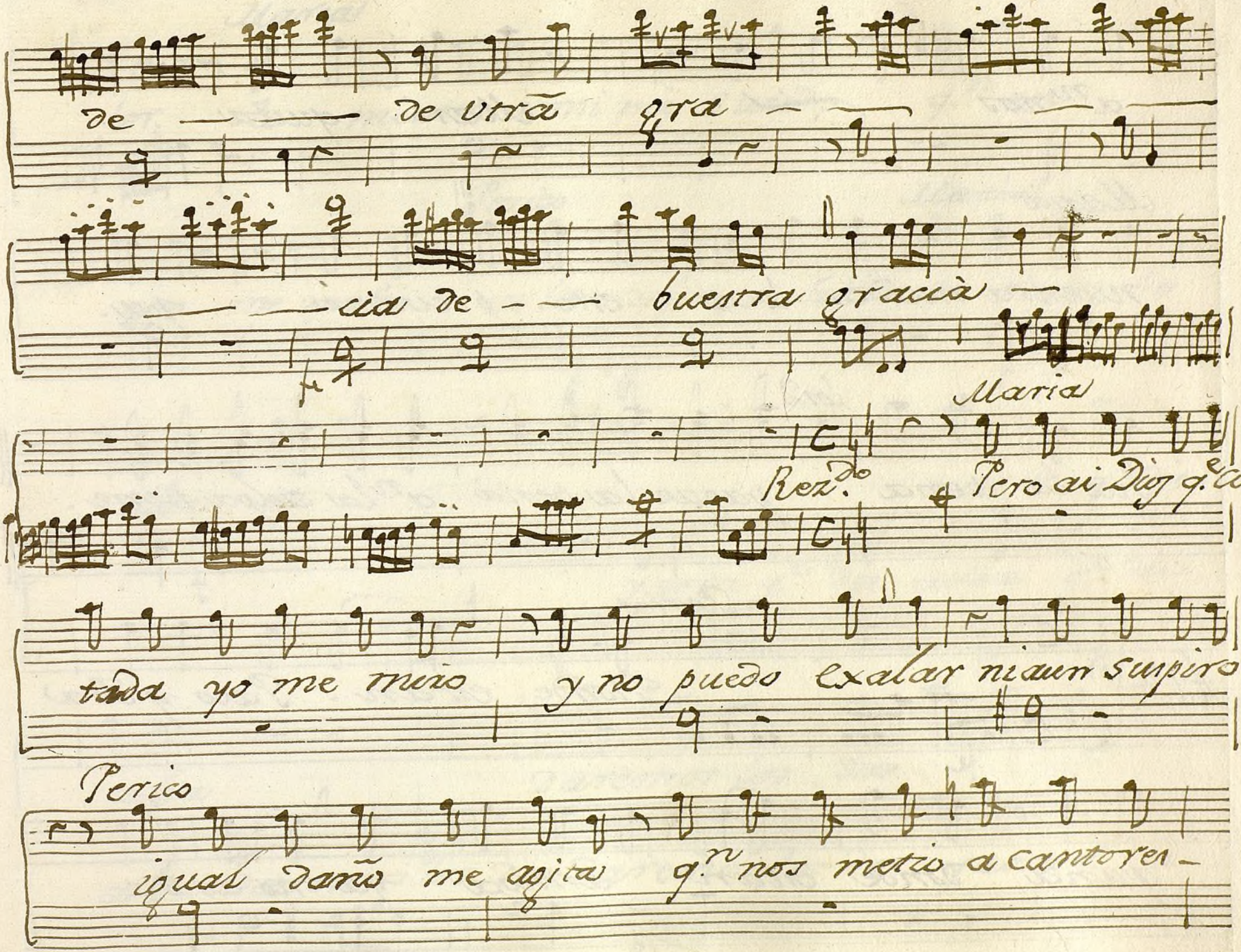

Ayuntamiento de Madrid

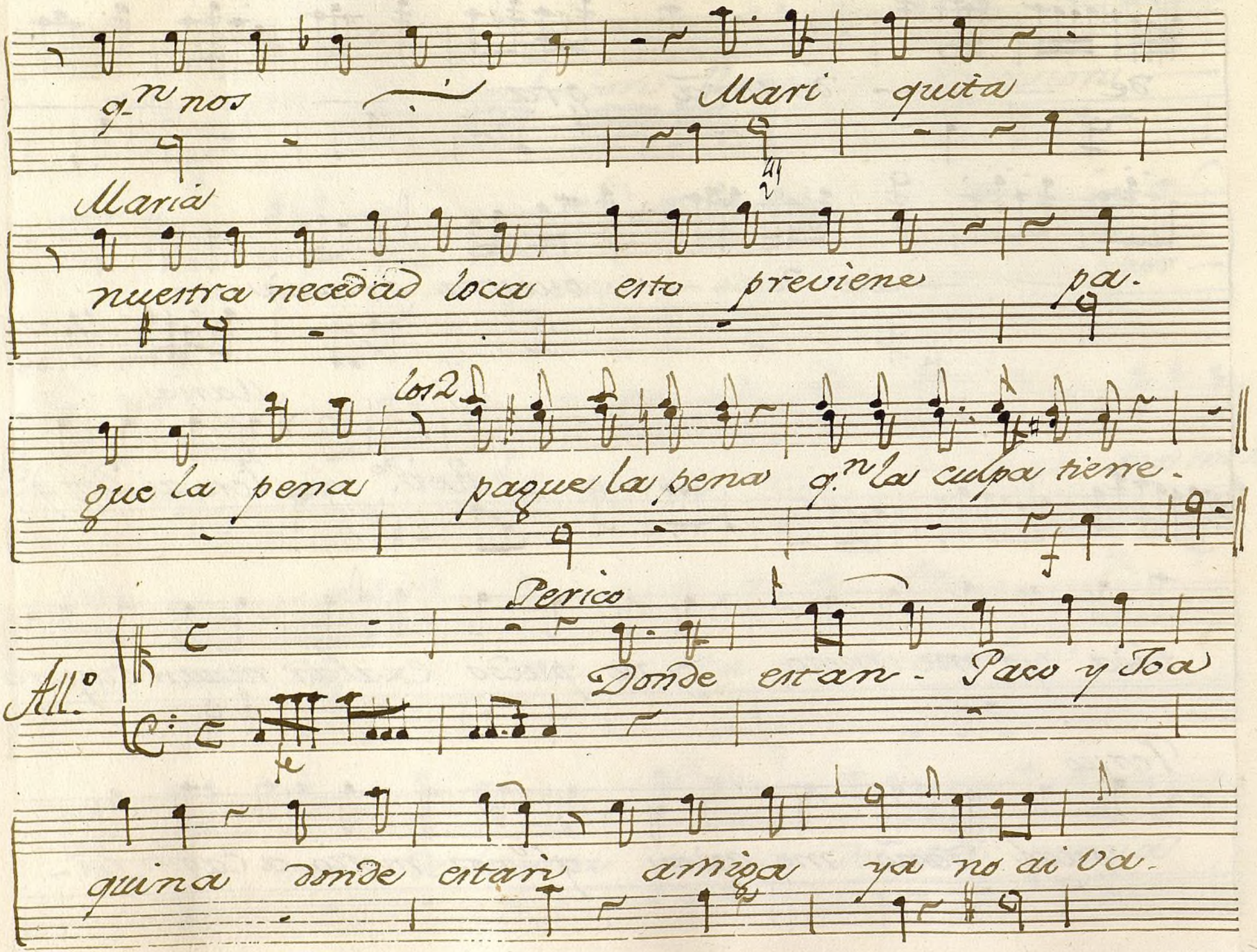

Ayuntamiento de Madrid

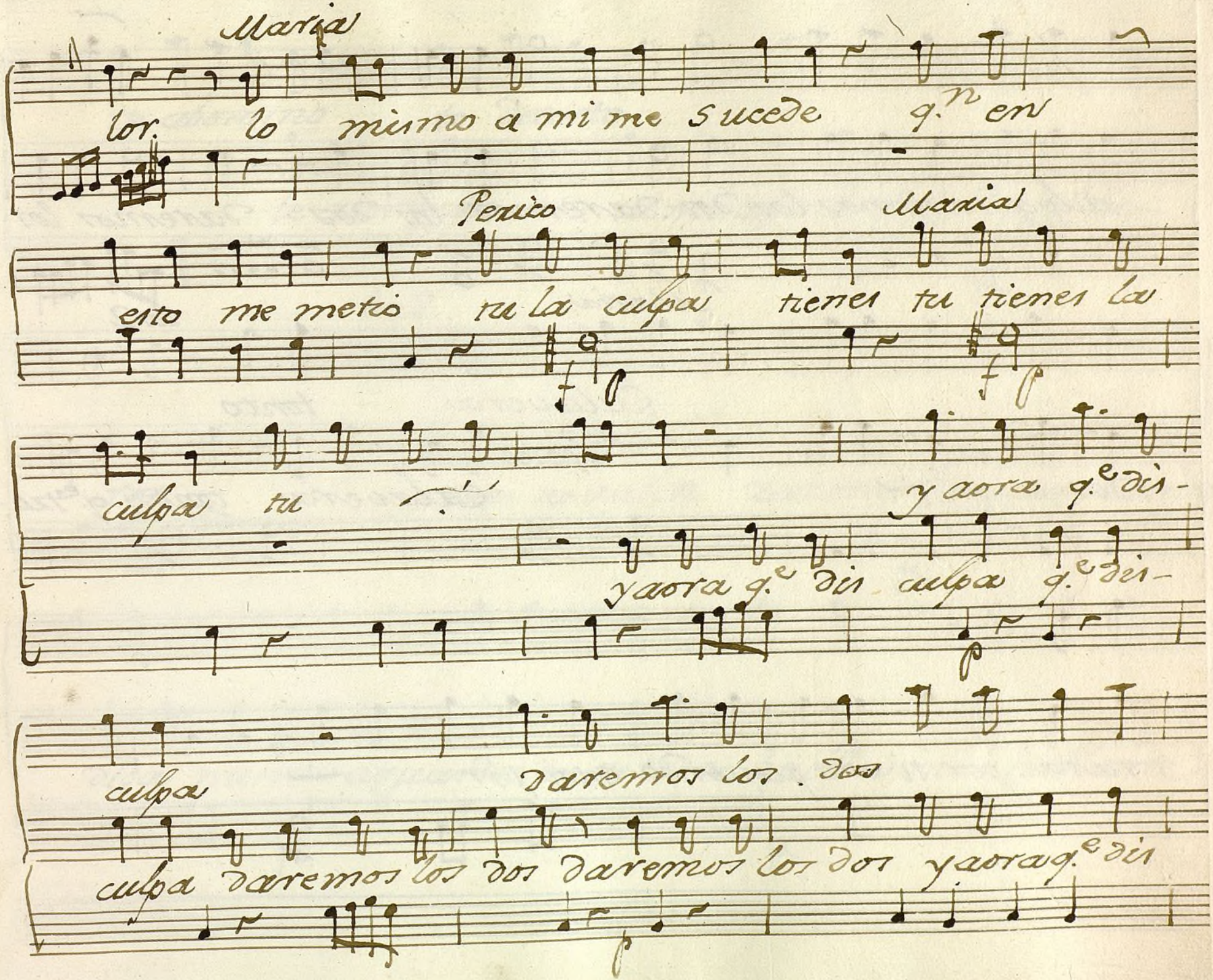

Ayuntamiento de Madrid

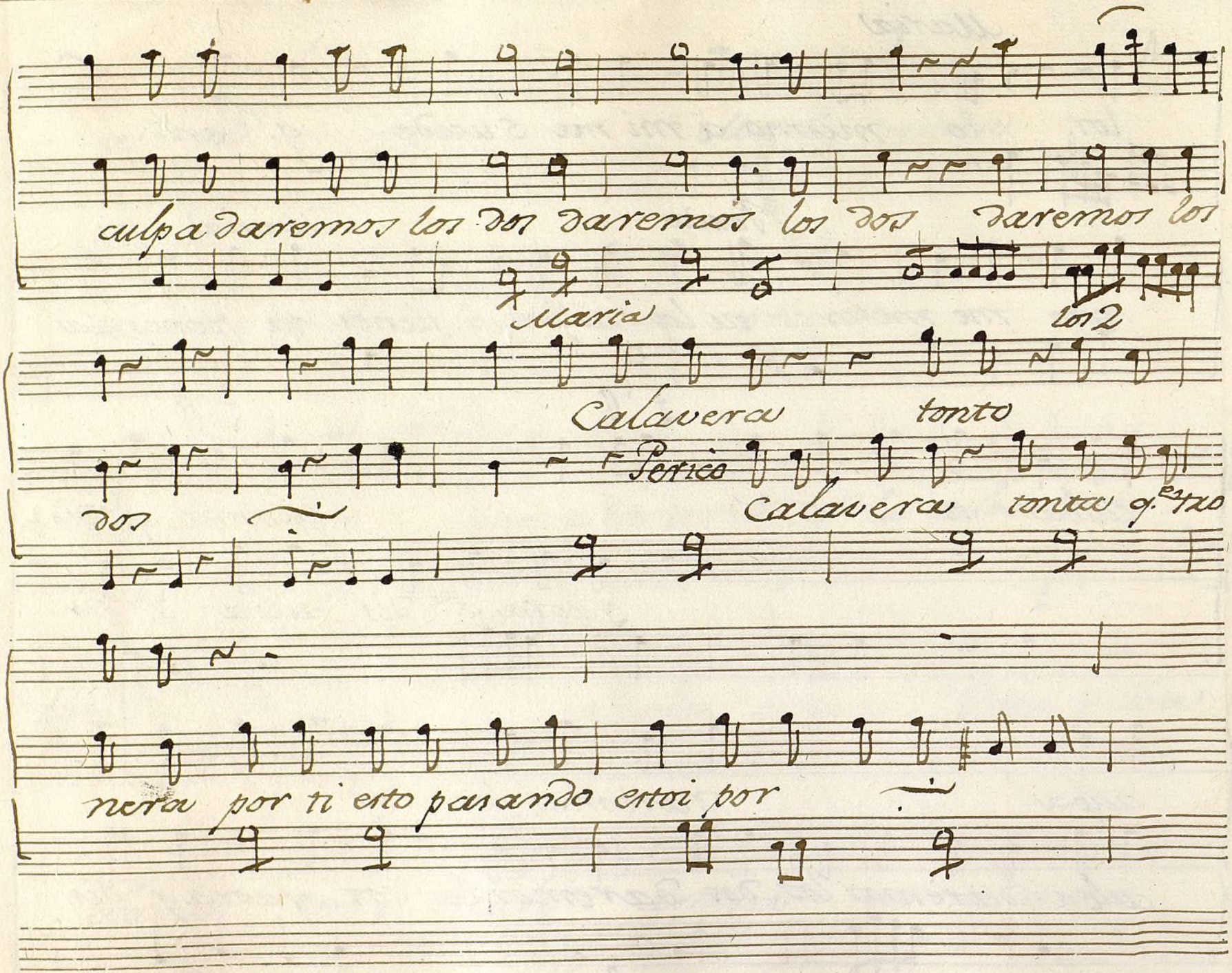

Ayuntamiento de Madrid

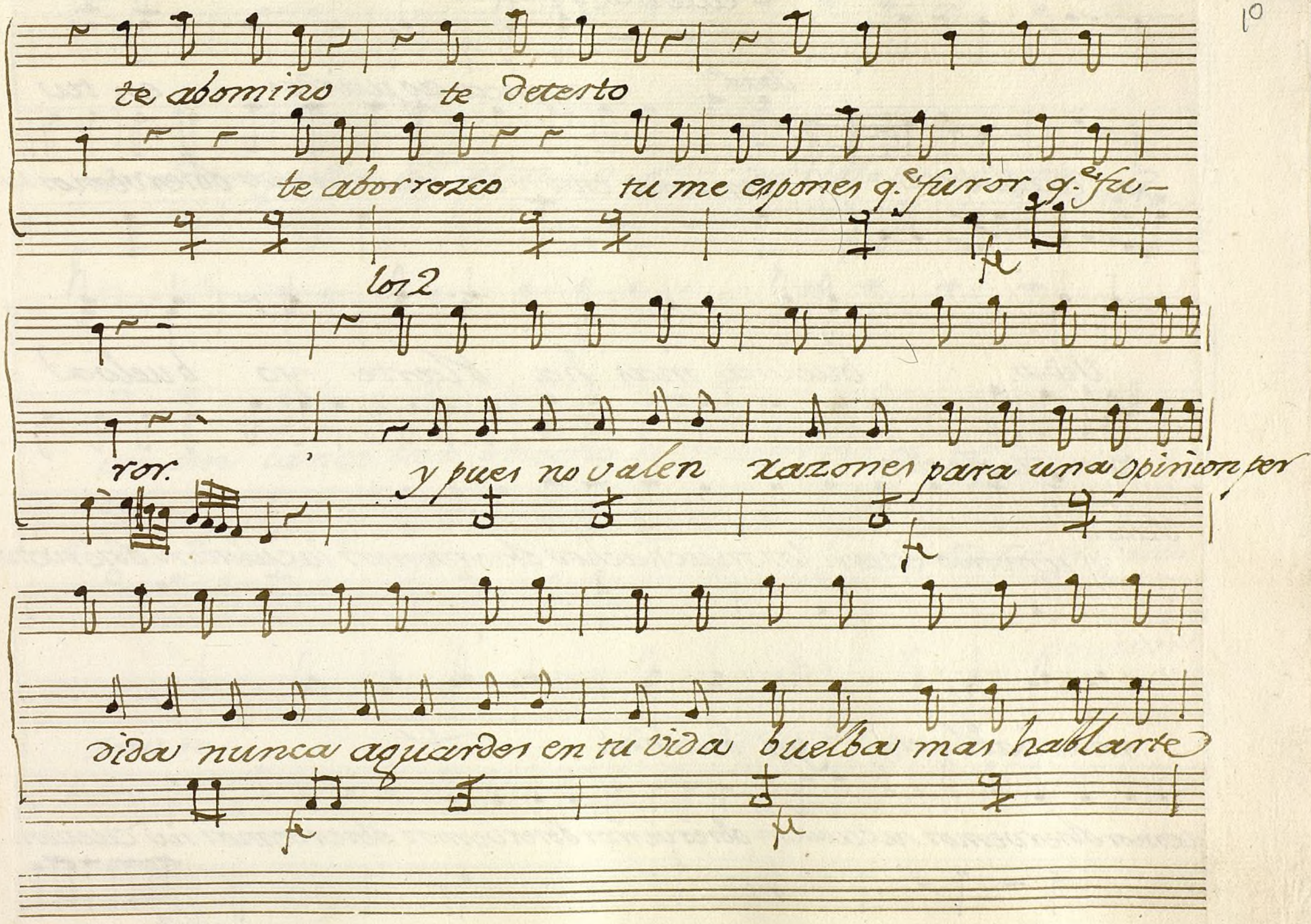

Ayuntamiento de Madrid

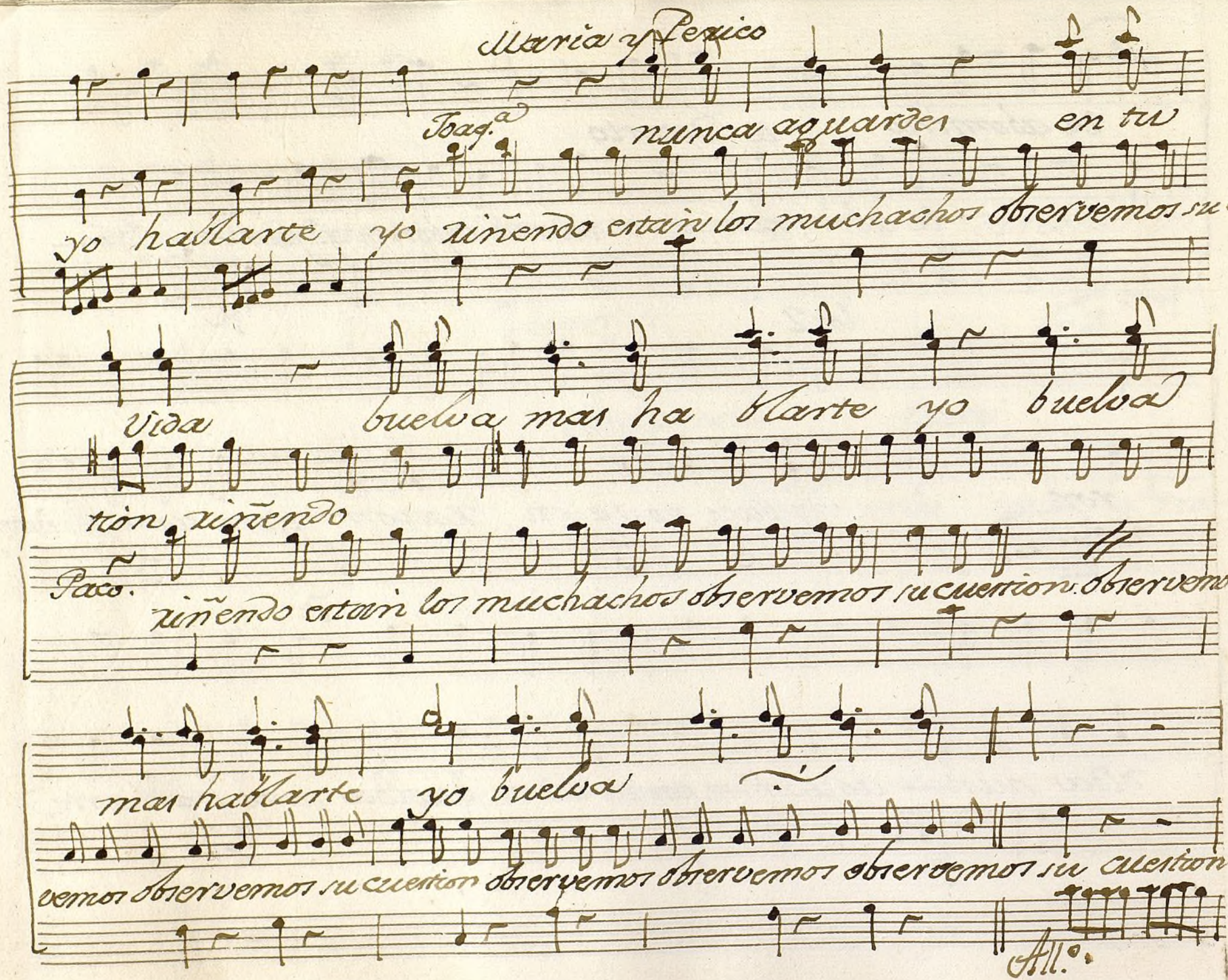

Ayuntamiento de Madrid

Los 4

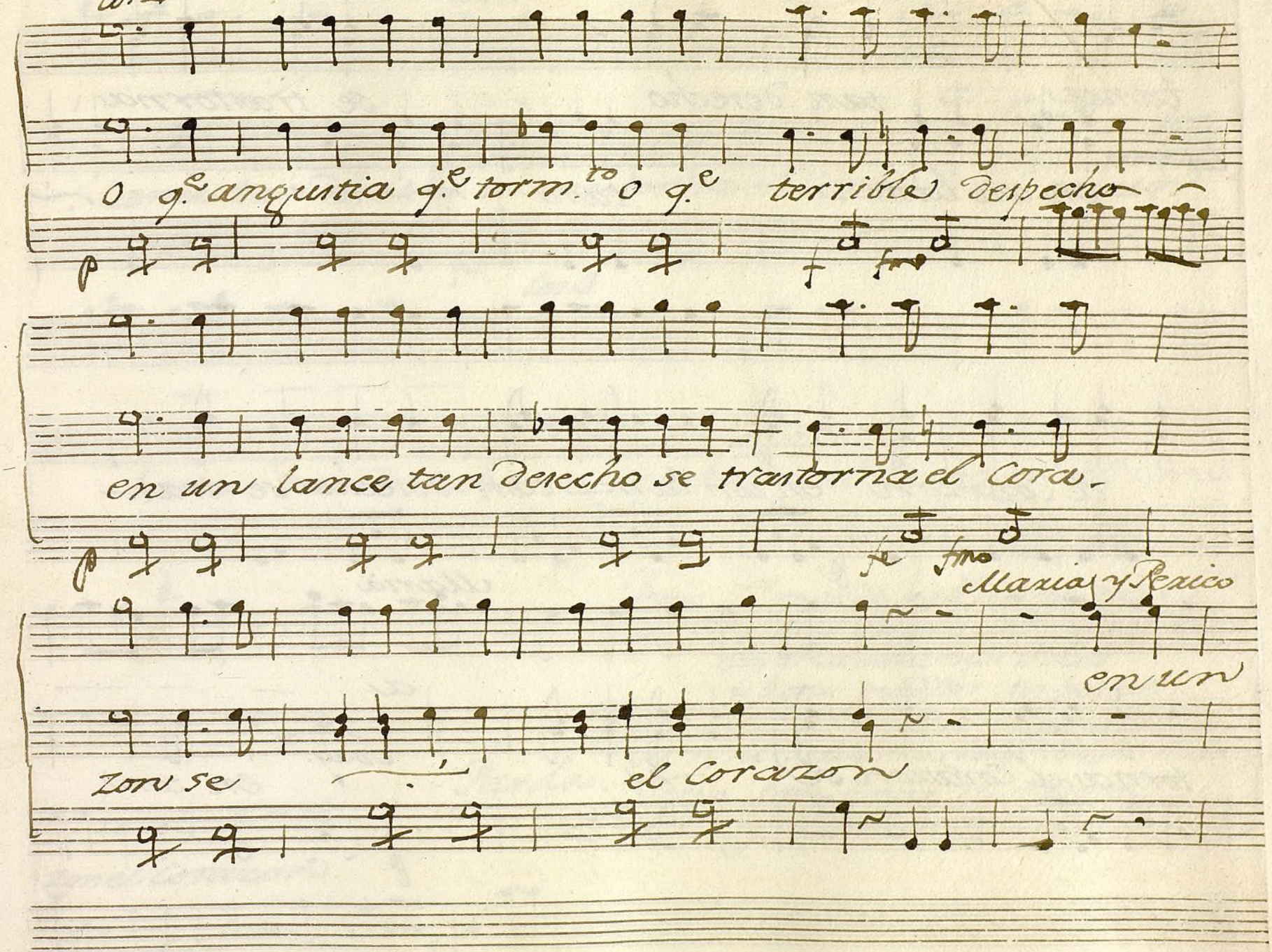

Ayuntamiento de Madrid

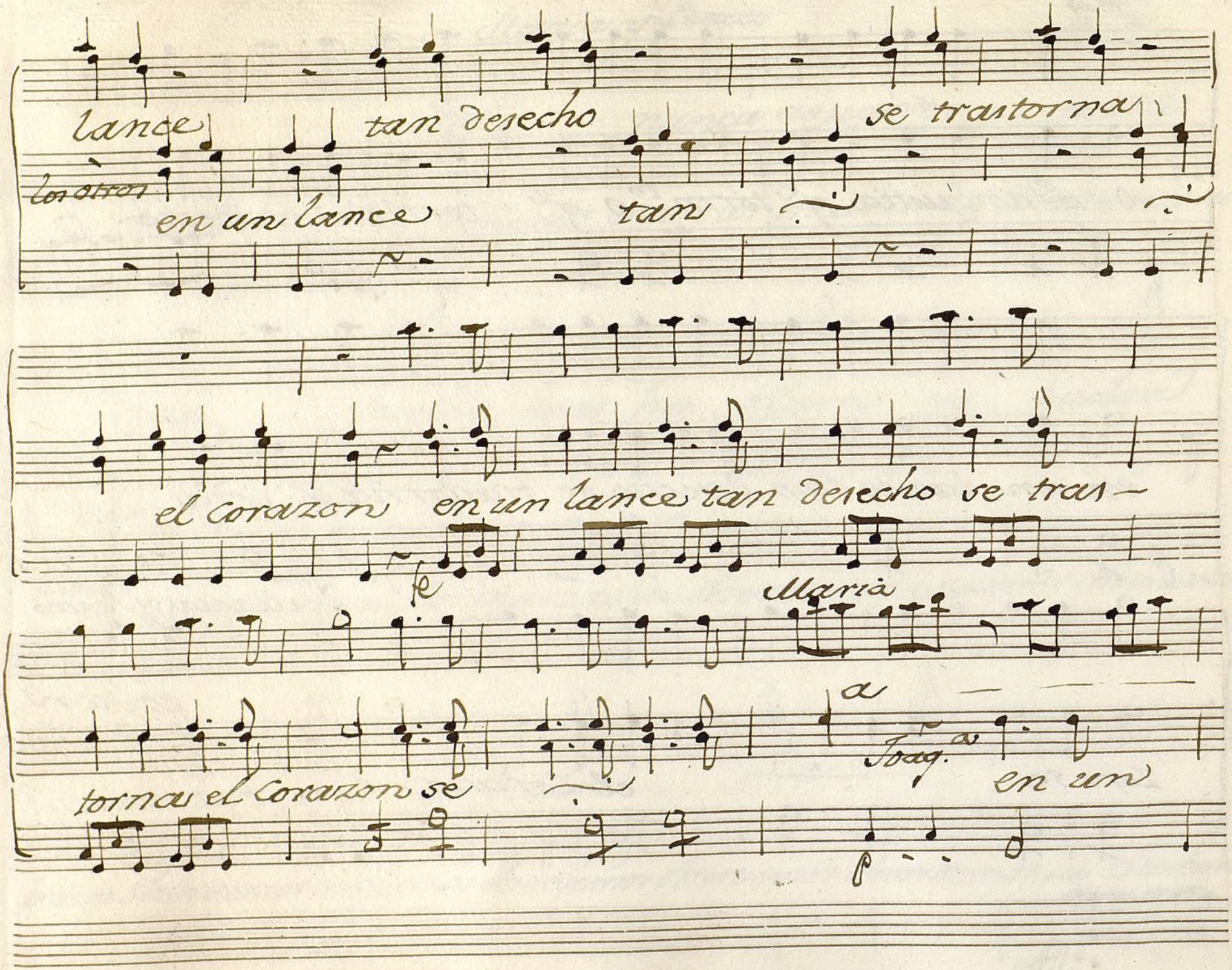

Ayuntamiento de Madrid

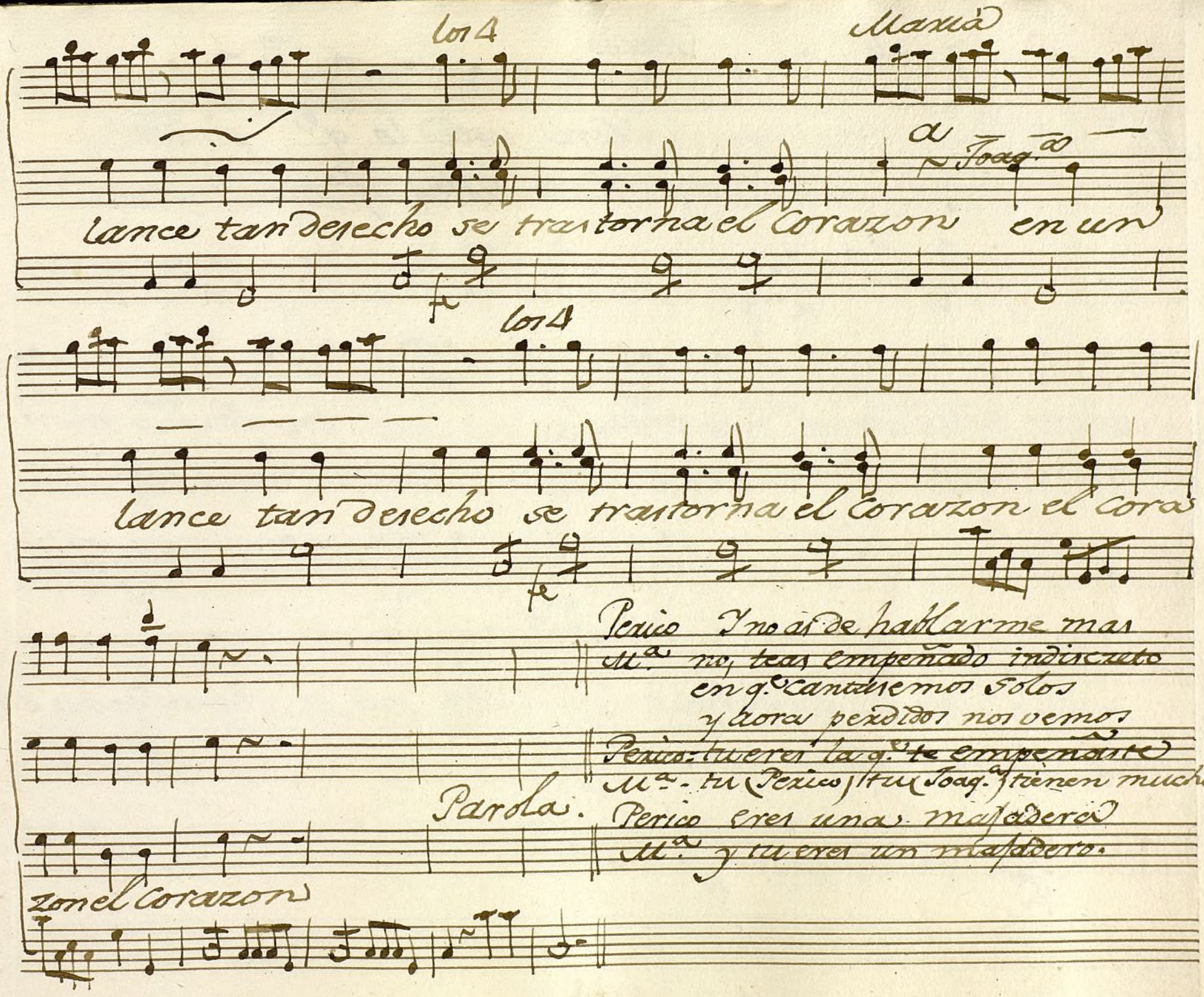

Ayuntamiento de Madrid

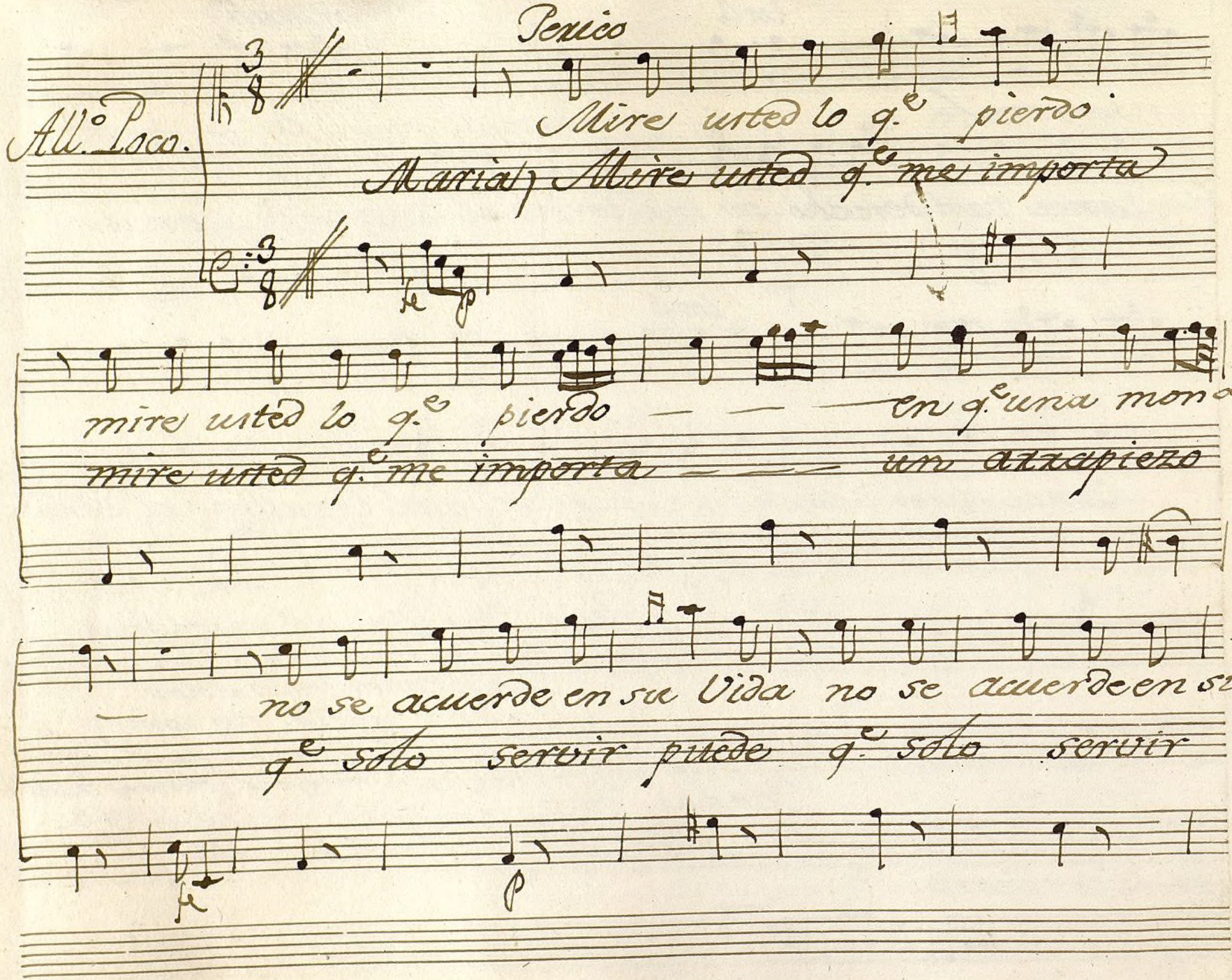

Ayuntamiento de Madrid

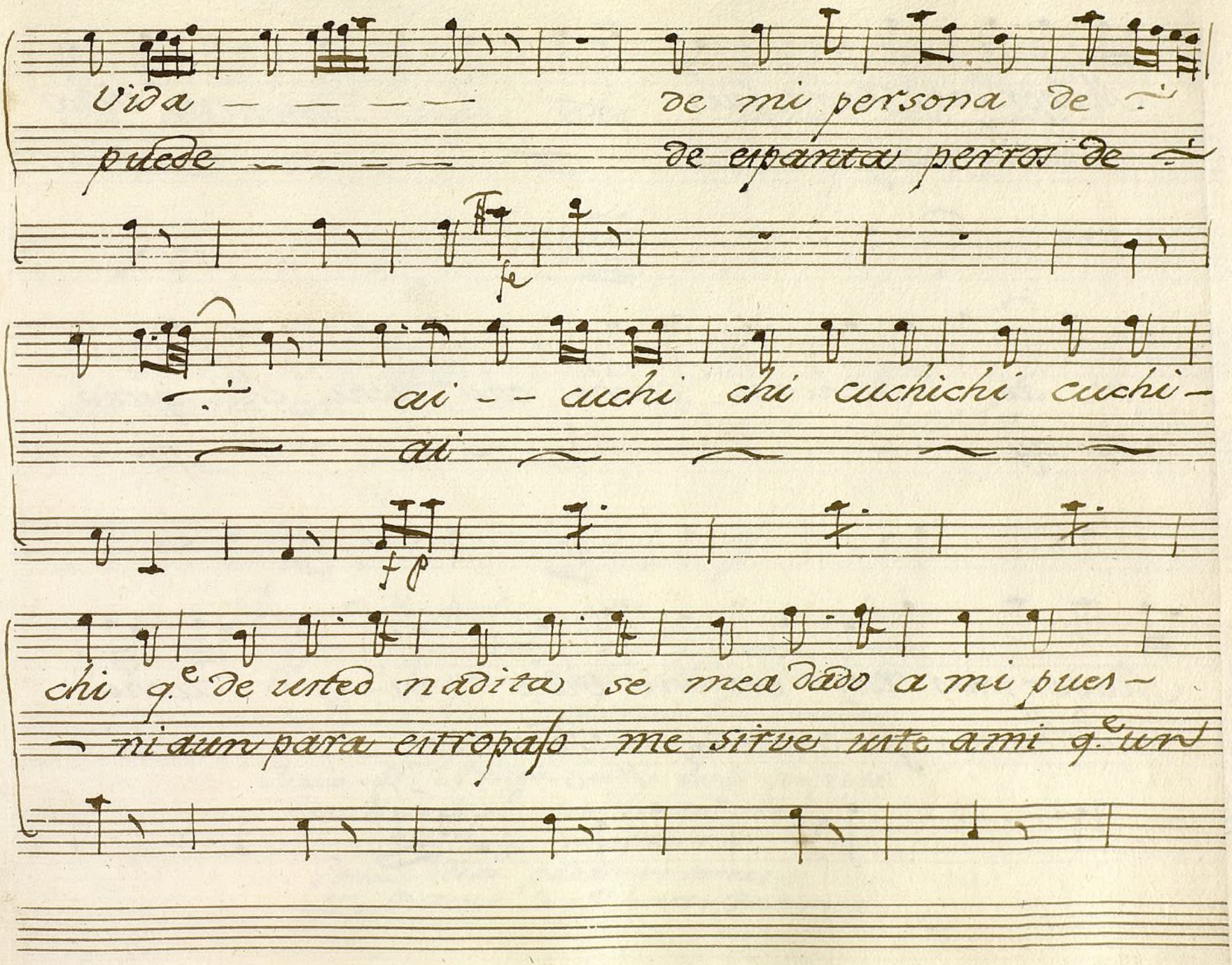

Ayuntamiento de Madrid

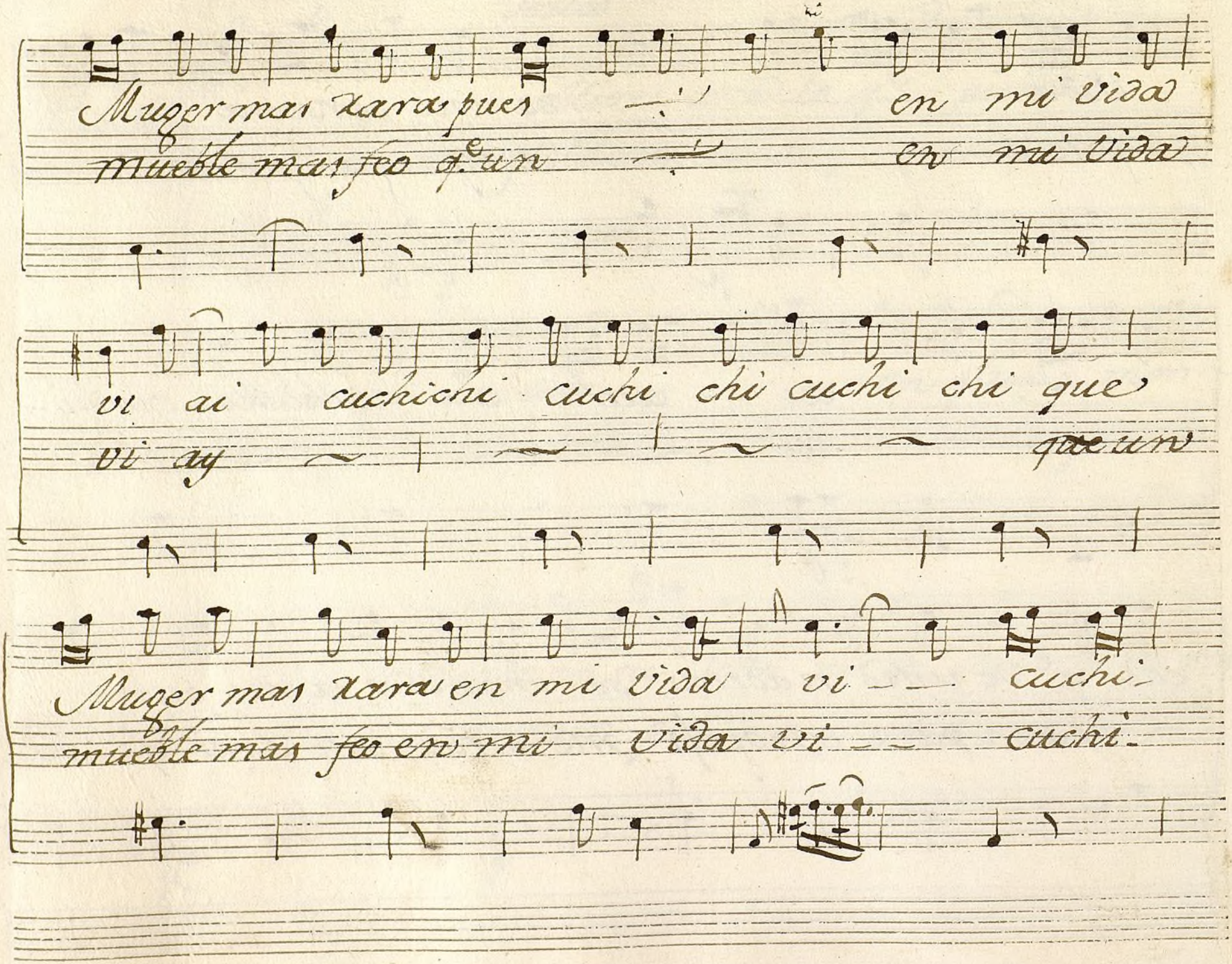

Ayuntamiento de Madrid

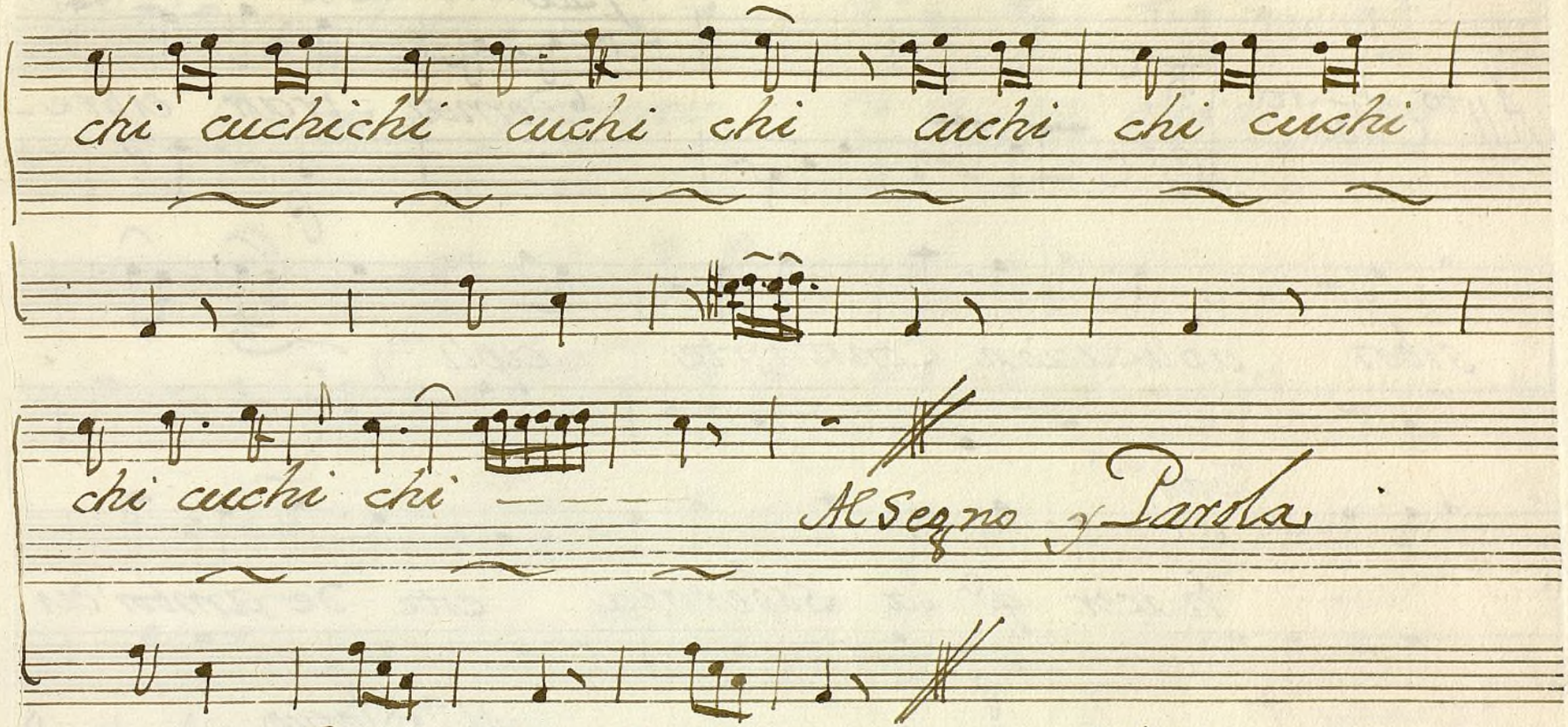

chi cuchichi cuchi chi cuchi chi cuchi

chi cuchi chi ——— Al Segno y Parola

Perico. Yo me boy (Ma.) y yo tambien
salen los dos - aguardaos (Joaq.a) pues q.e es esto
Paco - y aquel valor (Perico) se acabo
(Ma.a) y se a combertido en miedo
Paco. con q.e estais desengañado
Perico - si Amigo - (Ma.) yo lo confieso
Joaq.a es menester andadores
todabia majaderos
Perico: Ntros padrinos sereis
Mar.a - decir lo q.e hacer devemos

Ayuntamiento de Madrid

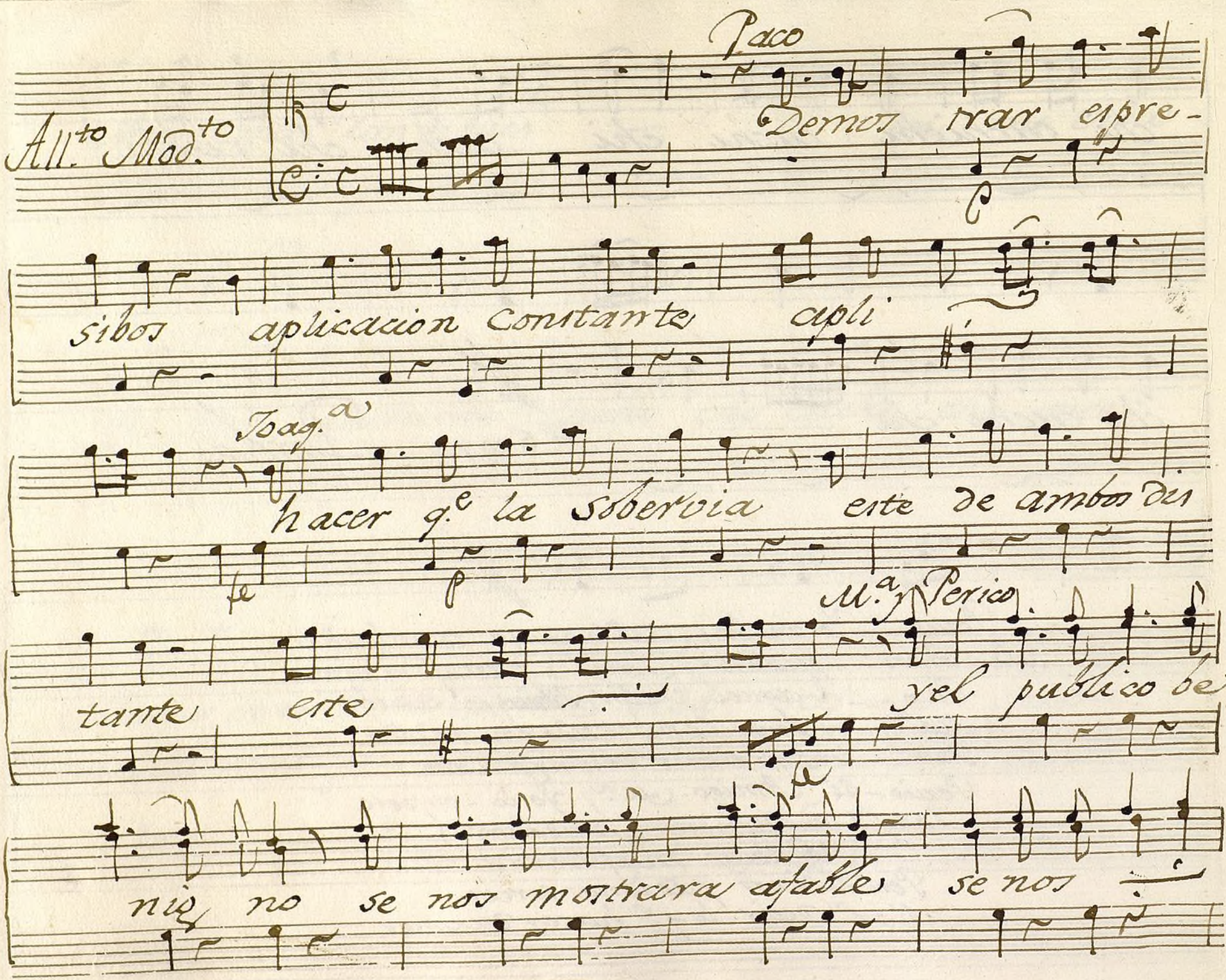

Ayuntamiento de Madrid

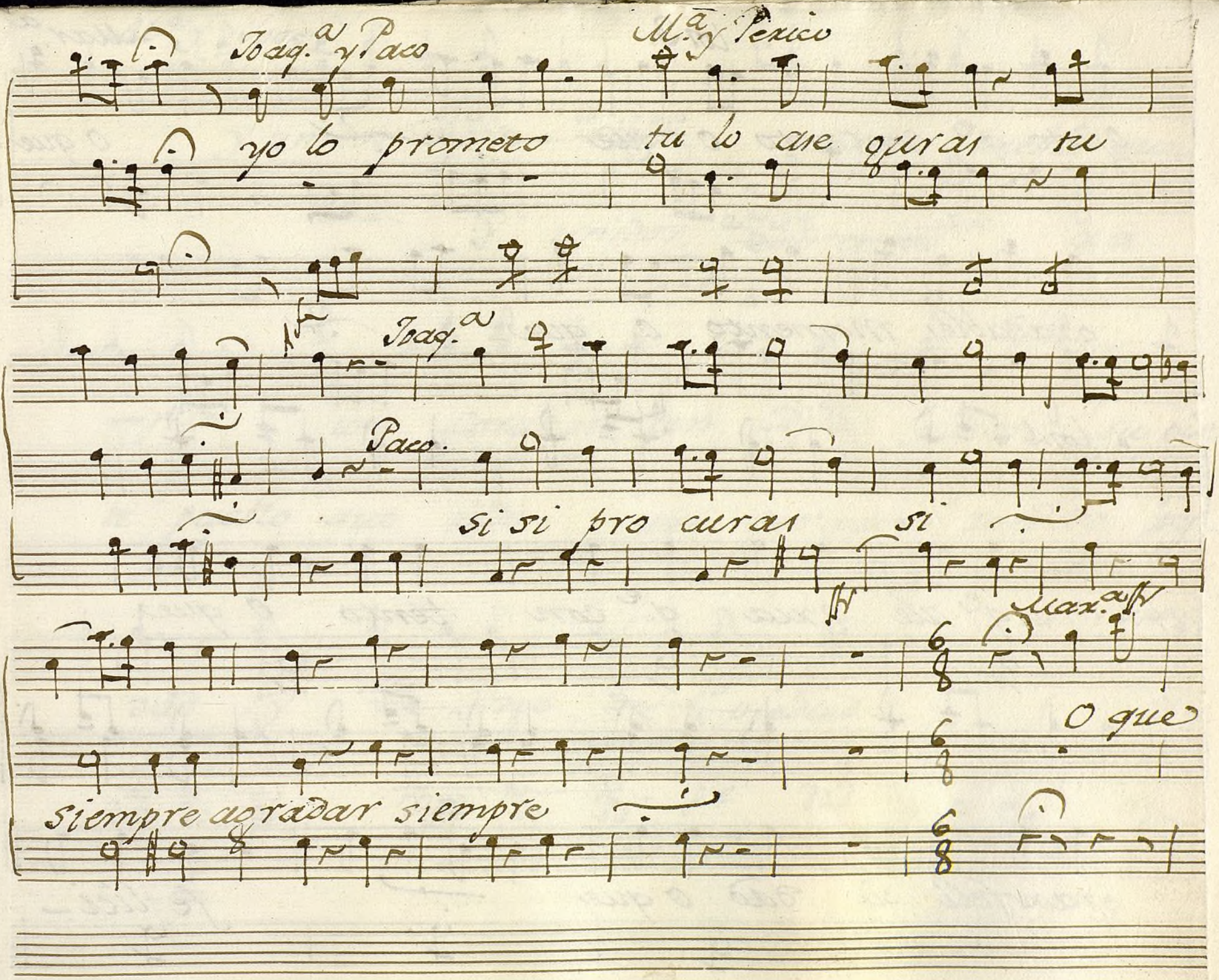

Ayuntamiento de Madrid

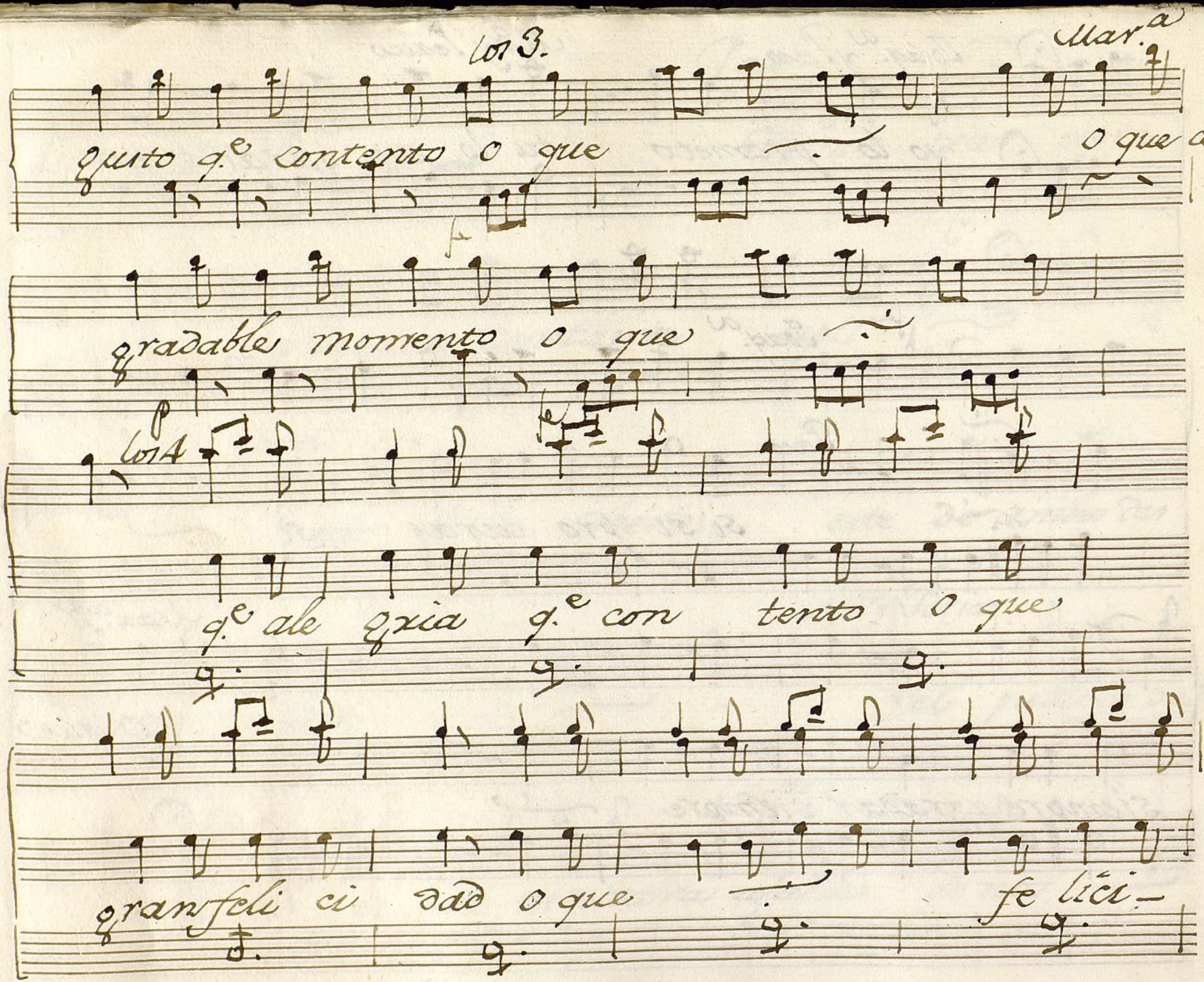

los 3. Mar.a

gusto q.e contento o que o que a-

gradable momento o que

los 4

q.e ale gria q.e con tento o que

gran feli ci dad o que fe lici-

Ayuntamiento de Madrid

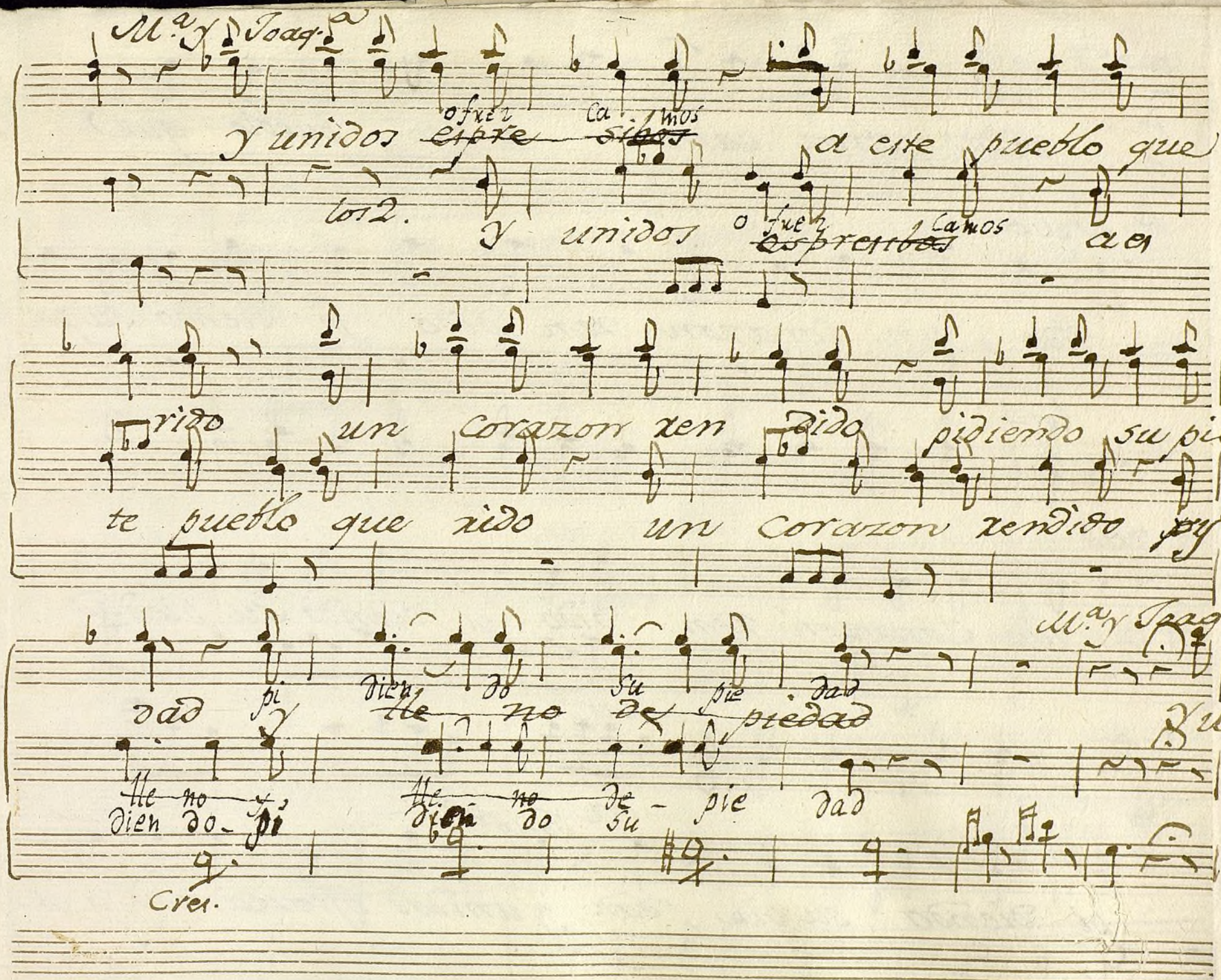

Ayuntamiento de Madrid

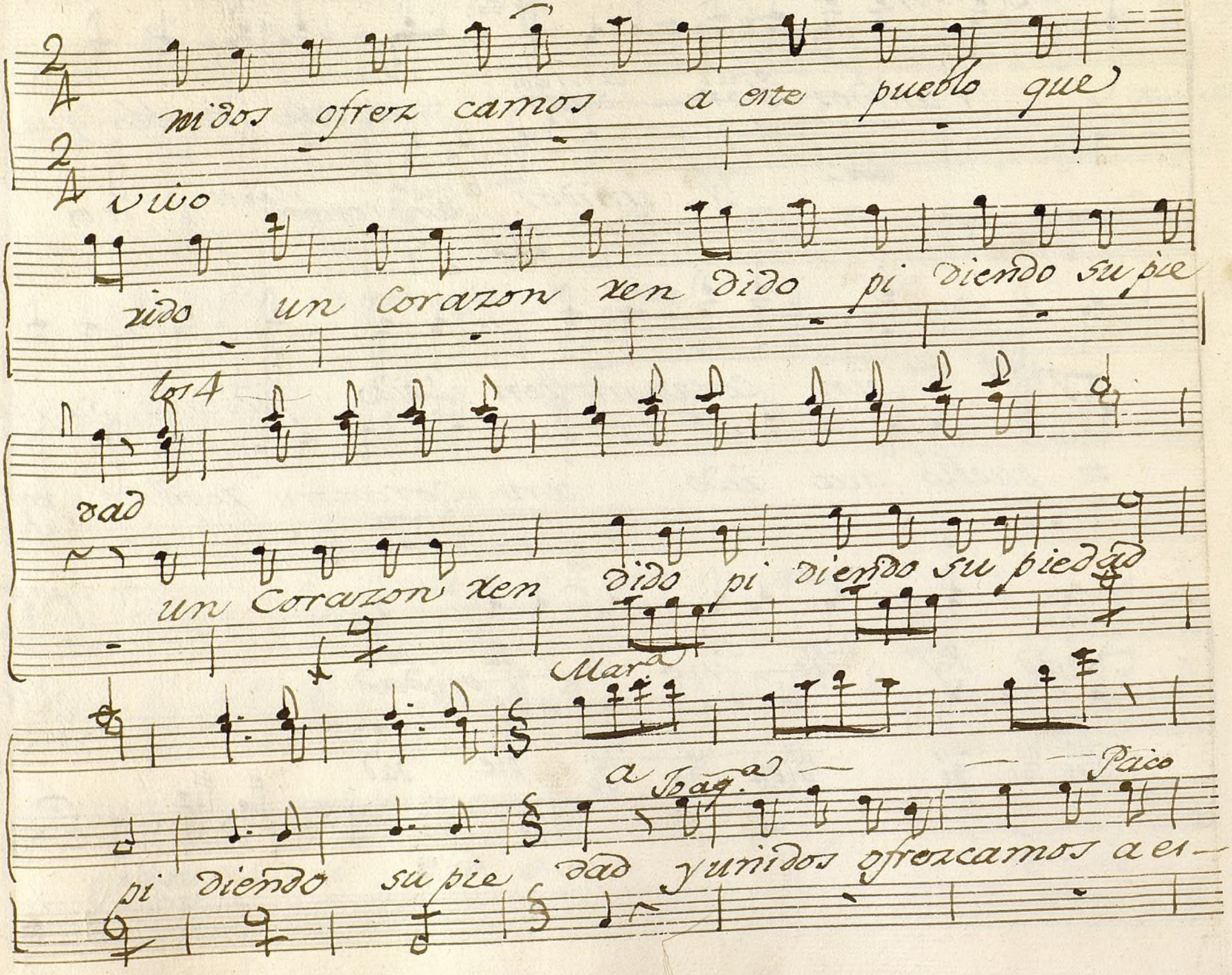

Ayuntamiento de Madrid

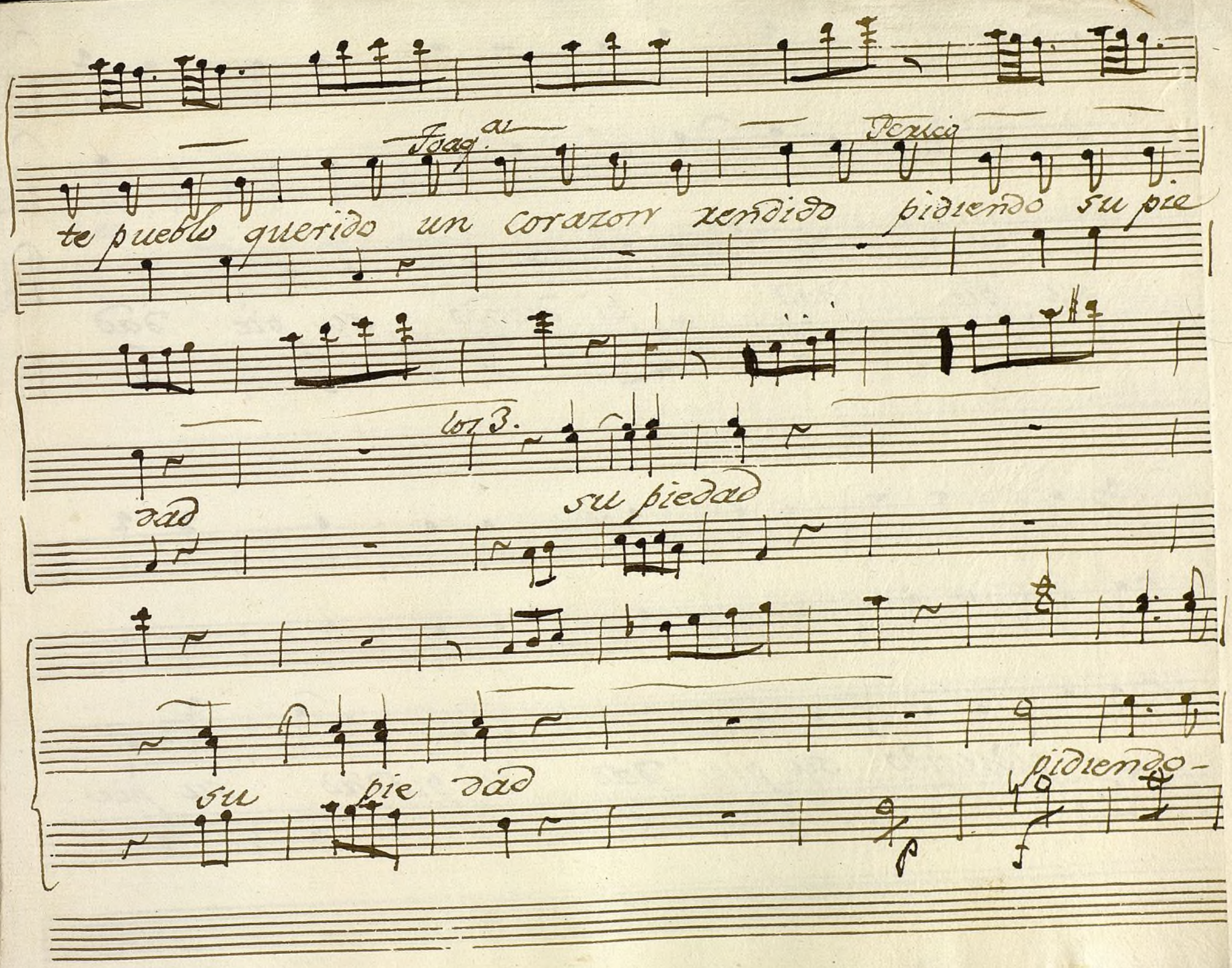

Ayuntamiento de Madrid

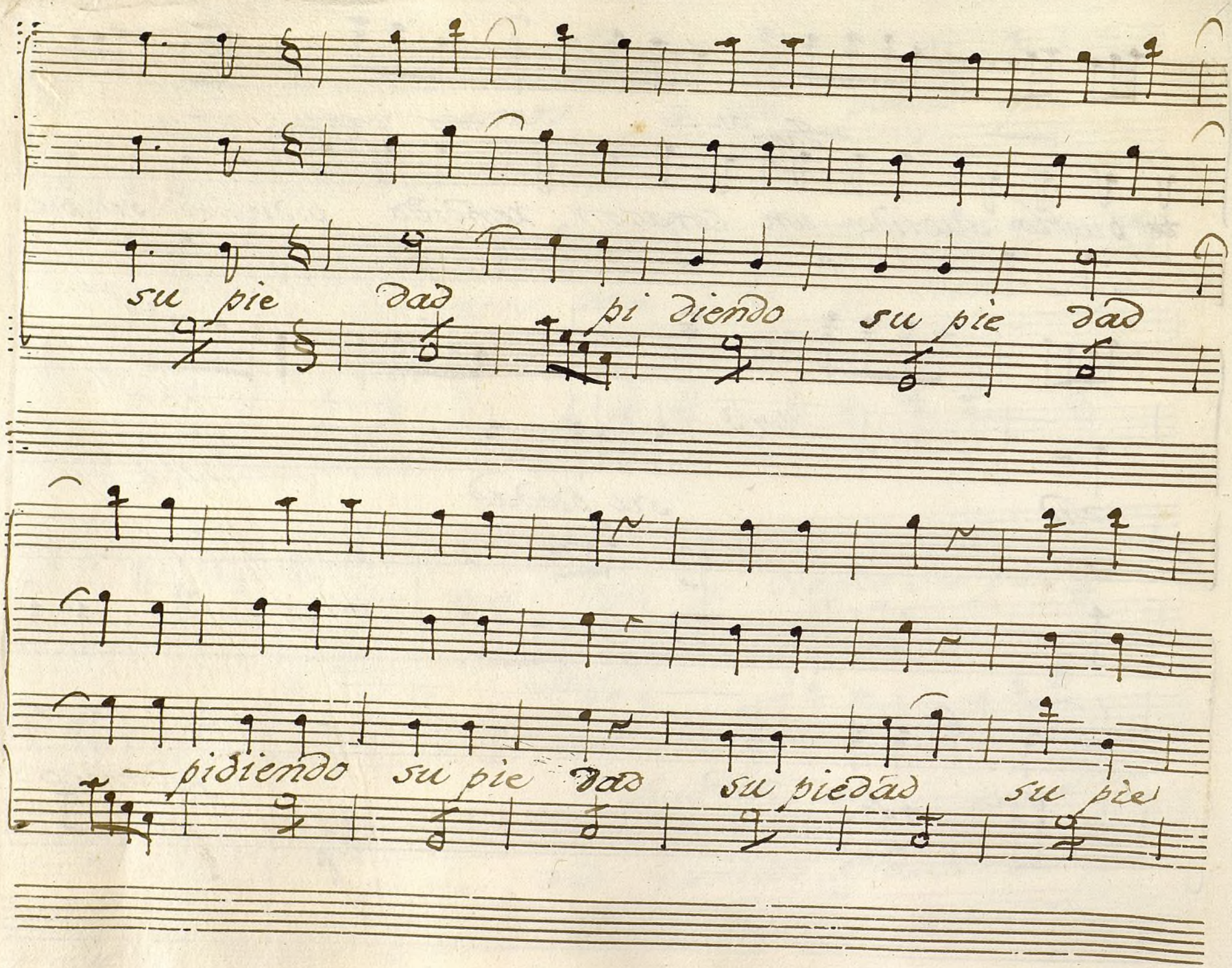

Ayuntamiento de Madrid

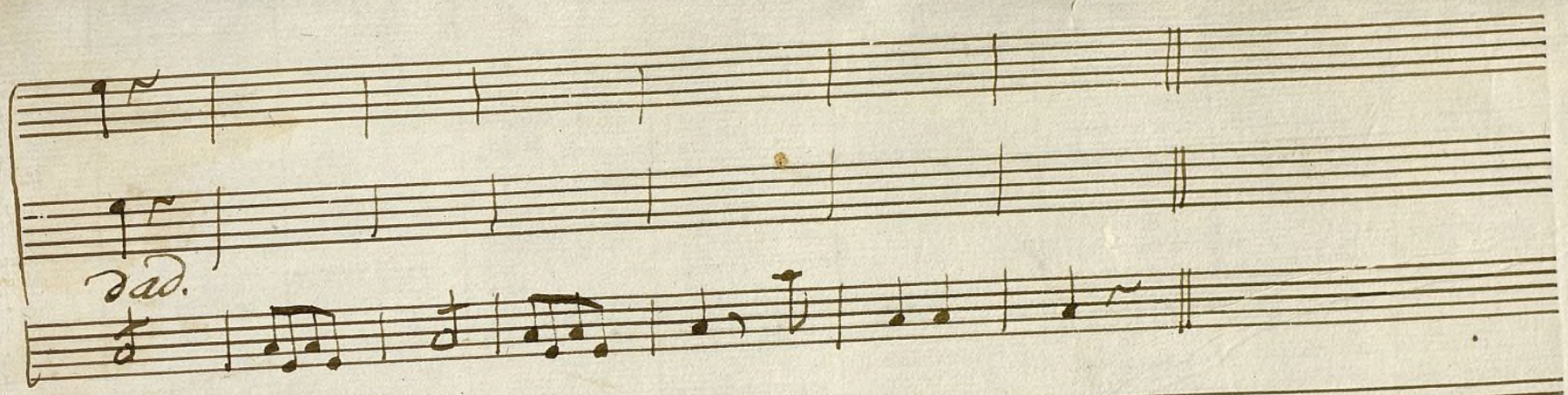

Ayuntamiento de Madrid

12000552 71

Ayuntamiento de Madrid

Mus 148-6

148. 6

Violin 1.º Ton.ª a 4.º Los atrevidos

All.º

la 2.ª no Parola

Al Segno

Ayuntamiento de Madrid

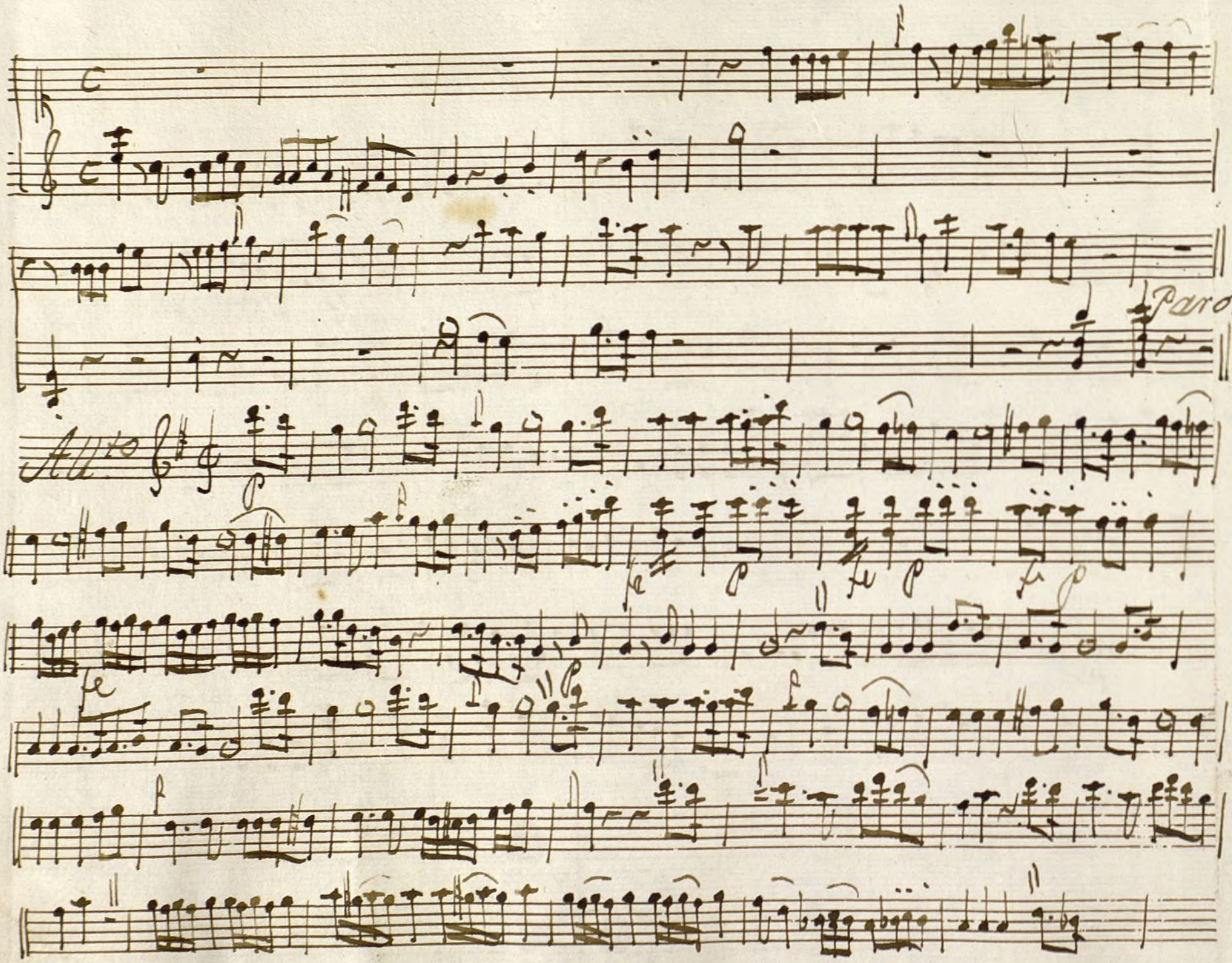

Ayuntamiento de Madrid

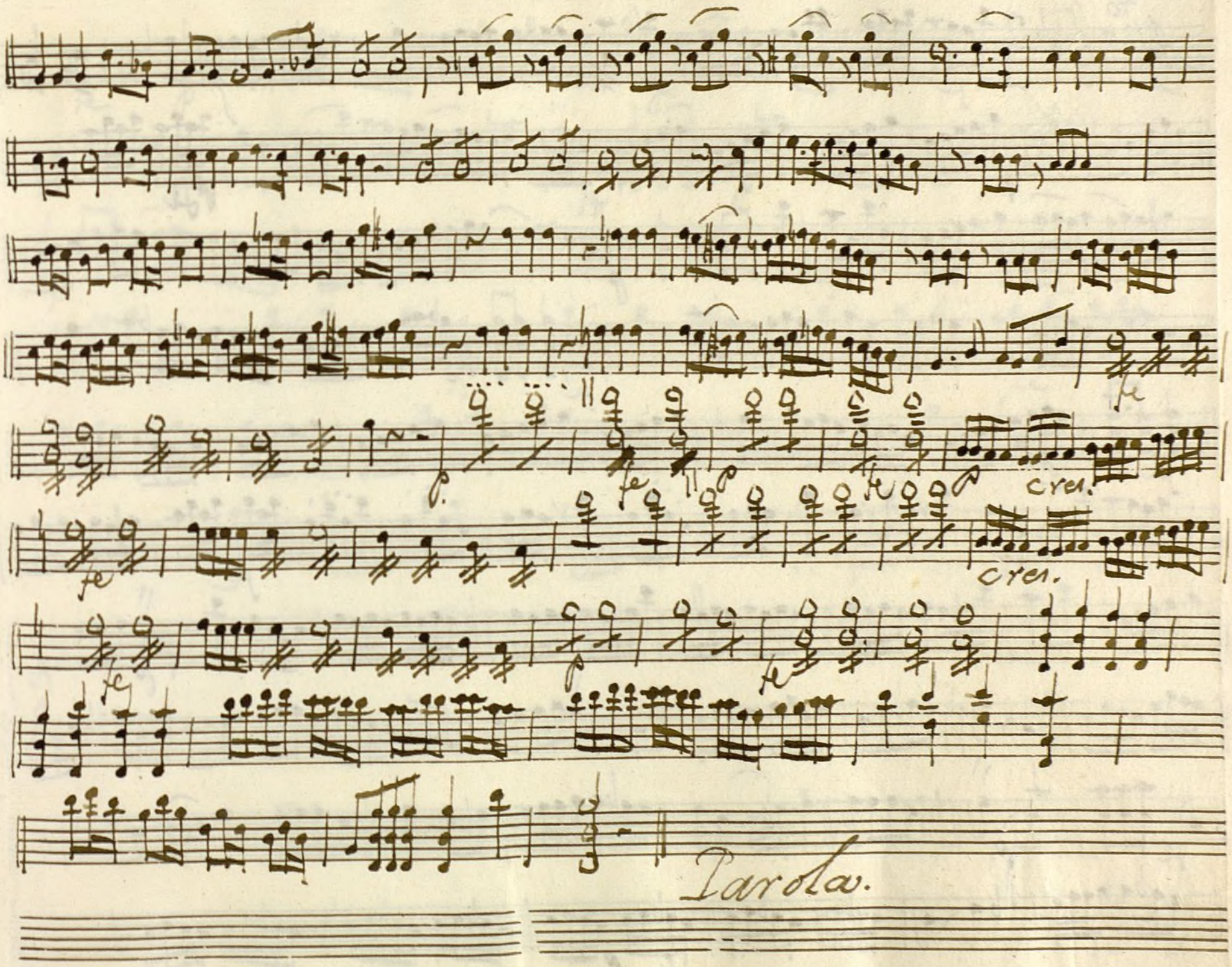

Ayuntamiento de Madrid

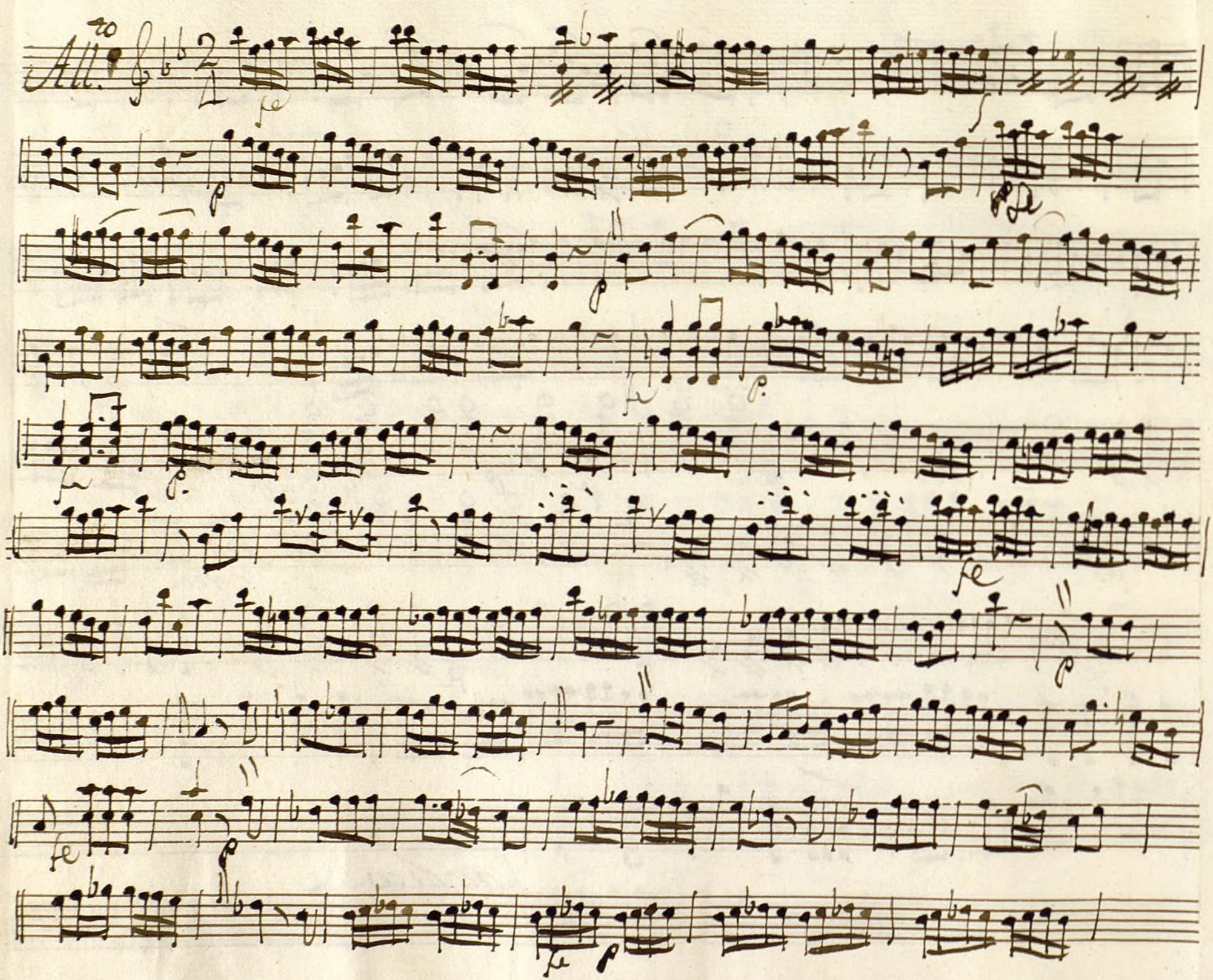

Ayuntamiento de Madrid

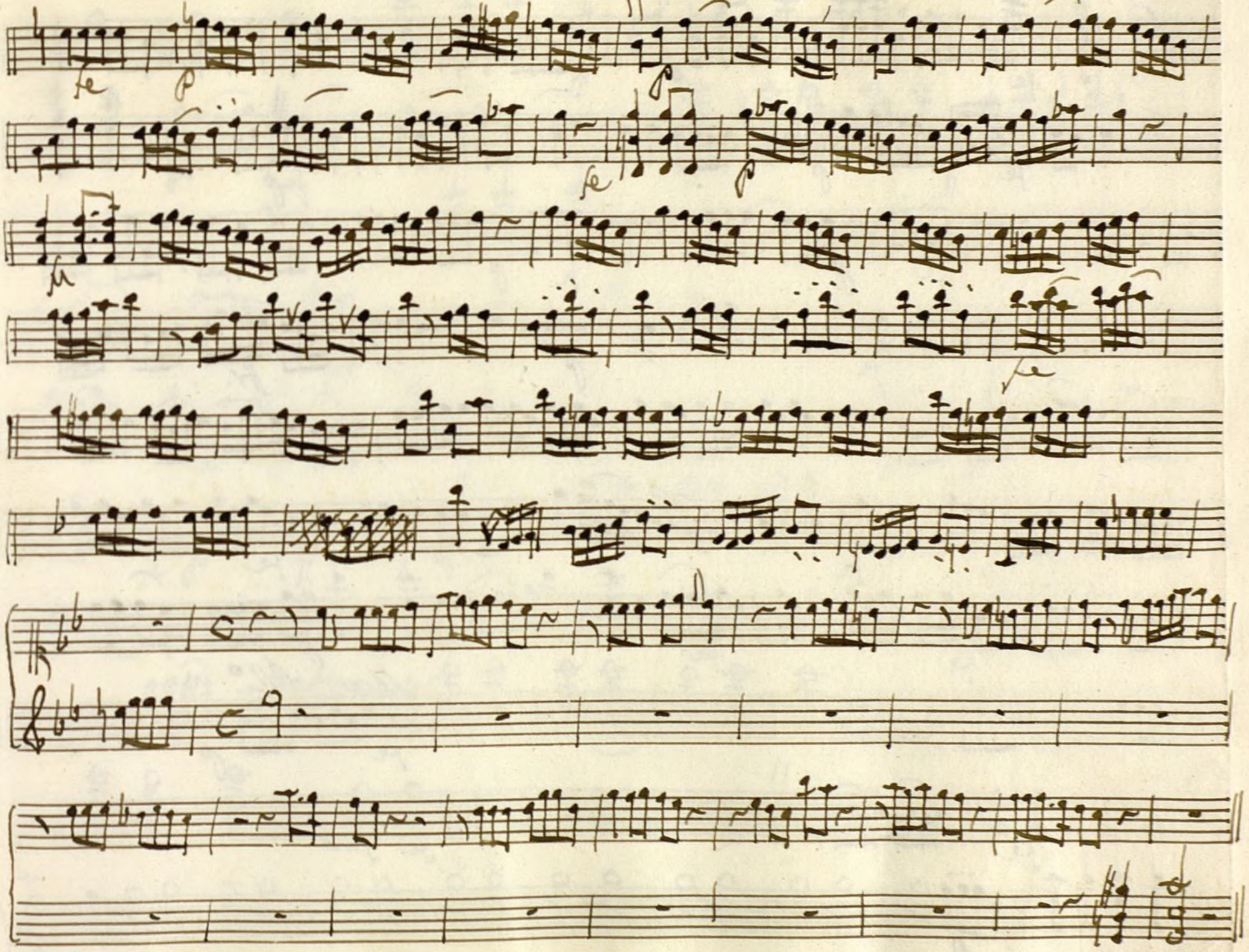

Ayuntamiento de Madrid

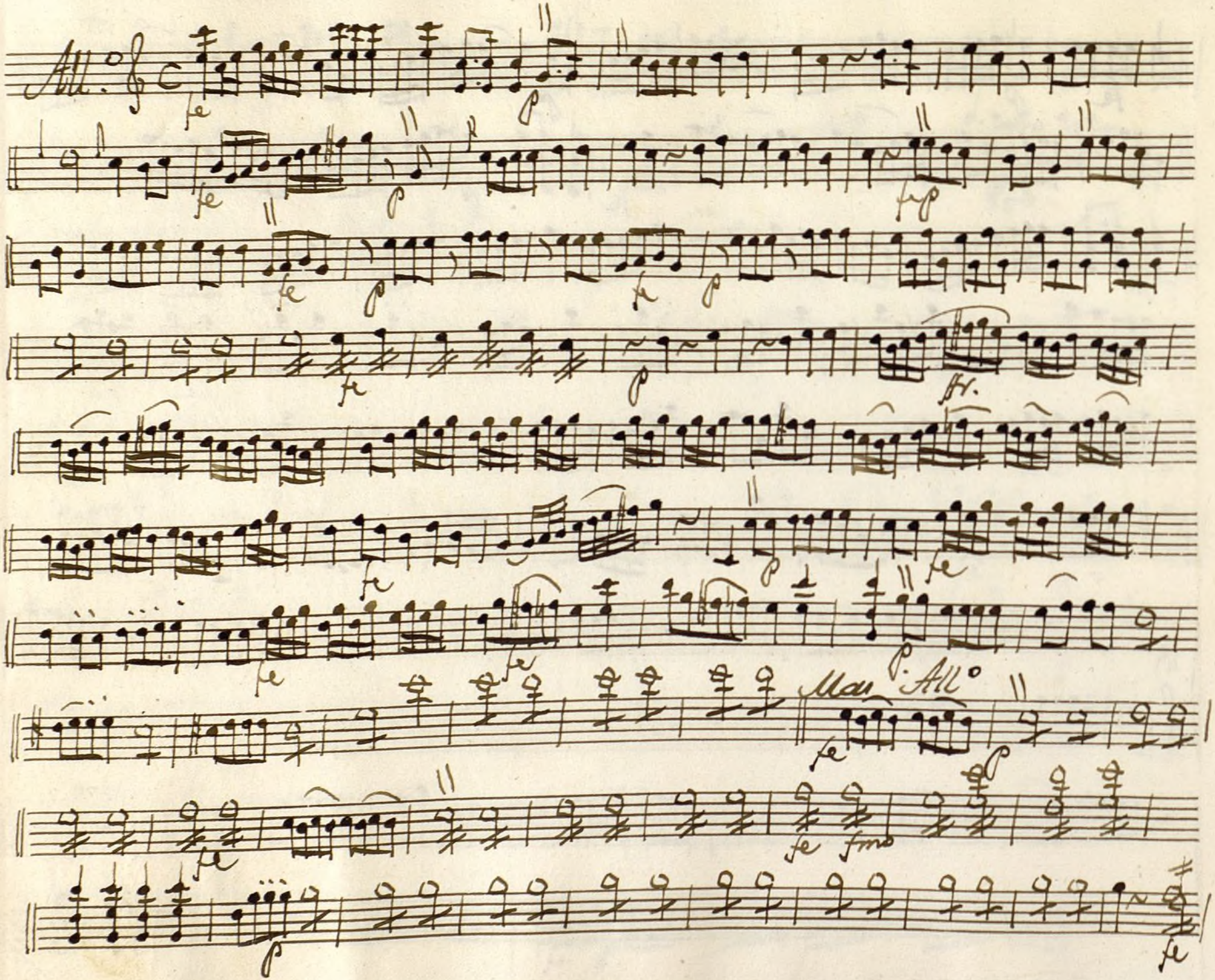

Ayuntamiento de Madrid

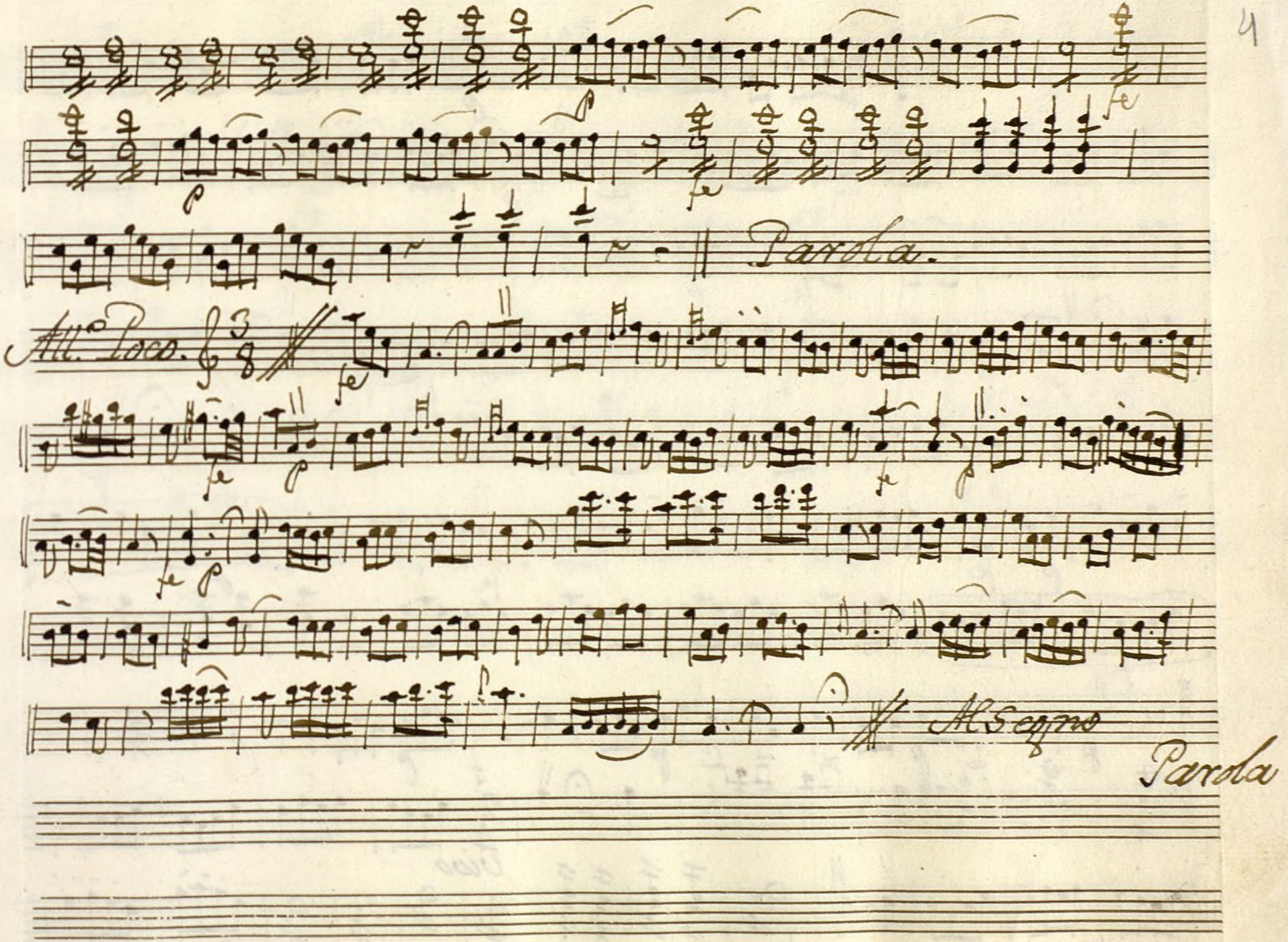

Ayuntamiento de Madrid

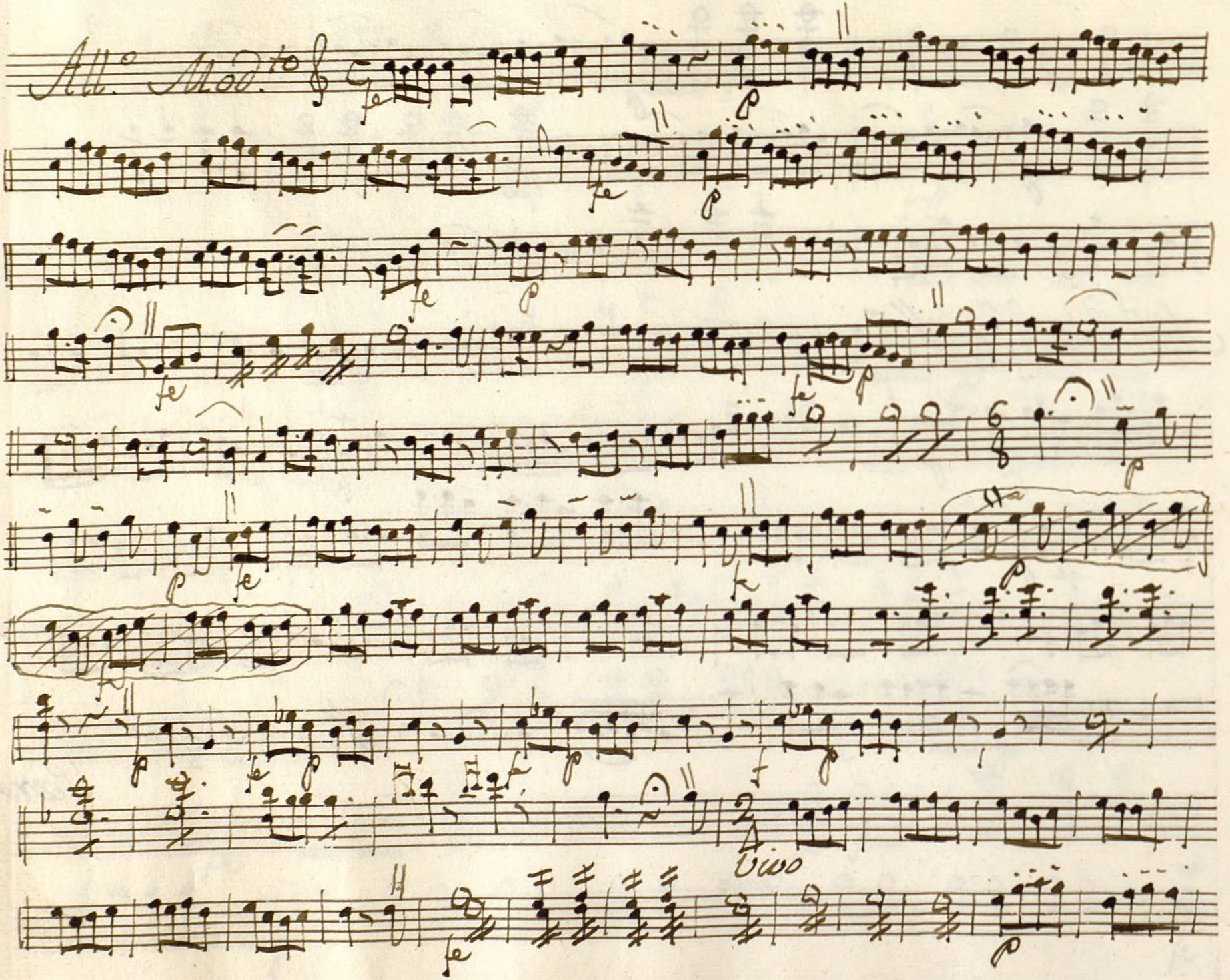

Ayuntamiento de Madrid

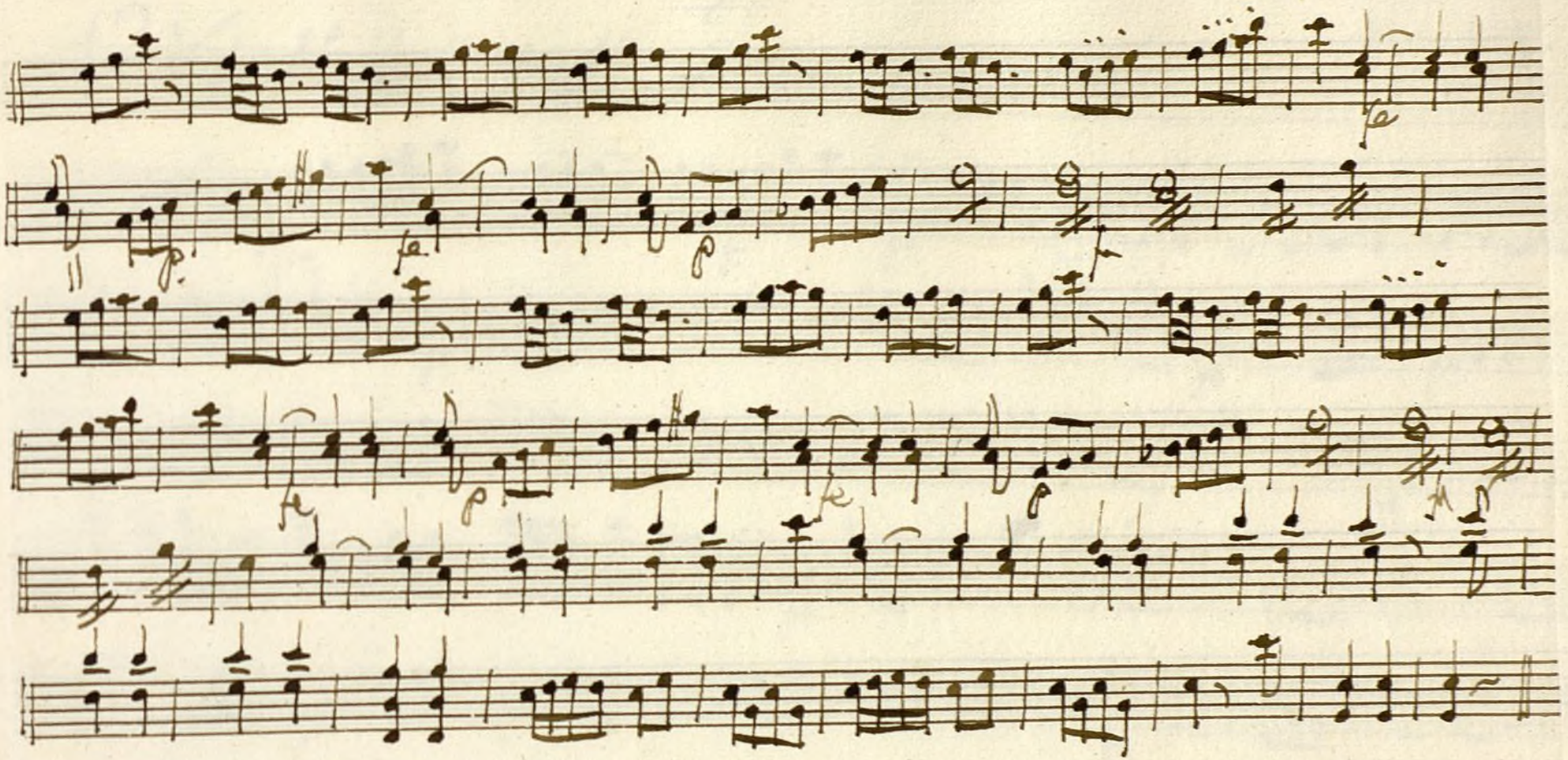

Ayuntamiento de Madrid

1200055271

Ayuntamiento de Madrid

Mus 148-6 1

Violin 1.º Jon.ª à 4.º Los atrevidos

All.º

fe

fe

po

po

fe

po

fe

po

fe

po

fr

fe

po

fe

po

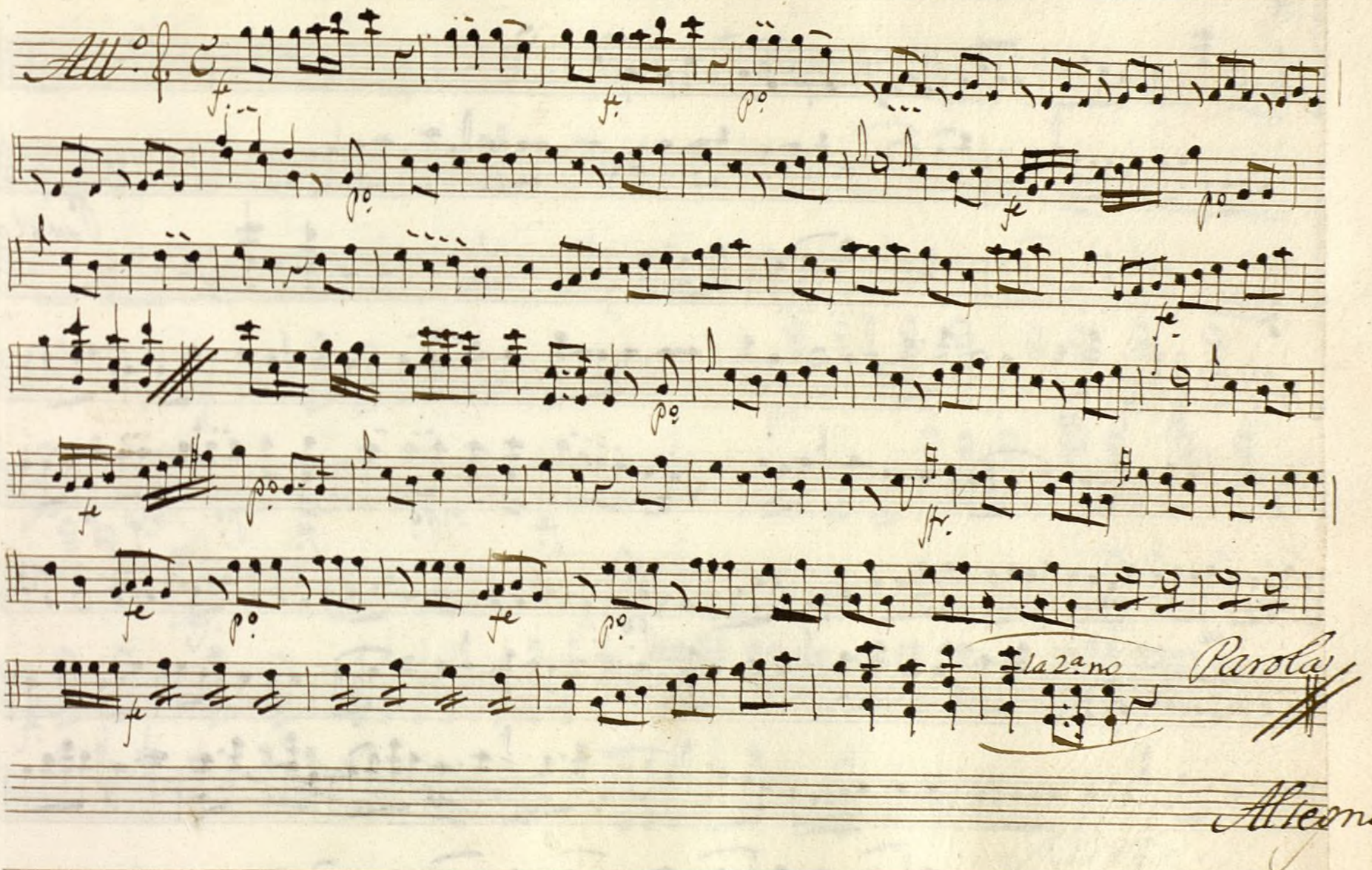

fe

la 2.ª no

Parola

Allegro

Ayuntamiento de Madrid

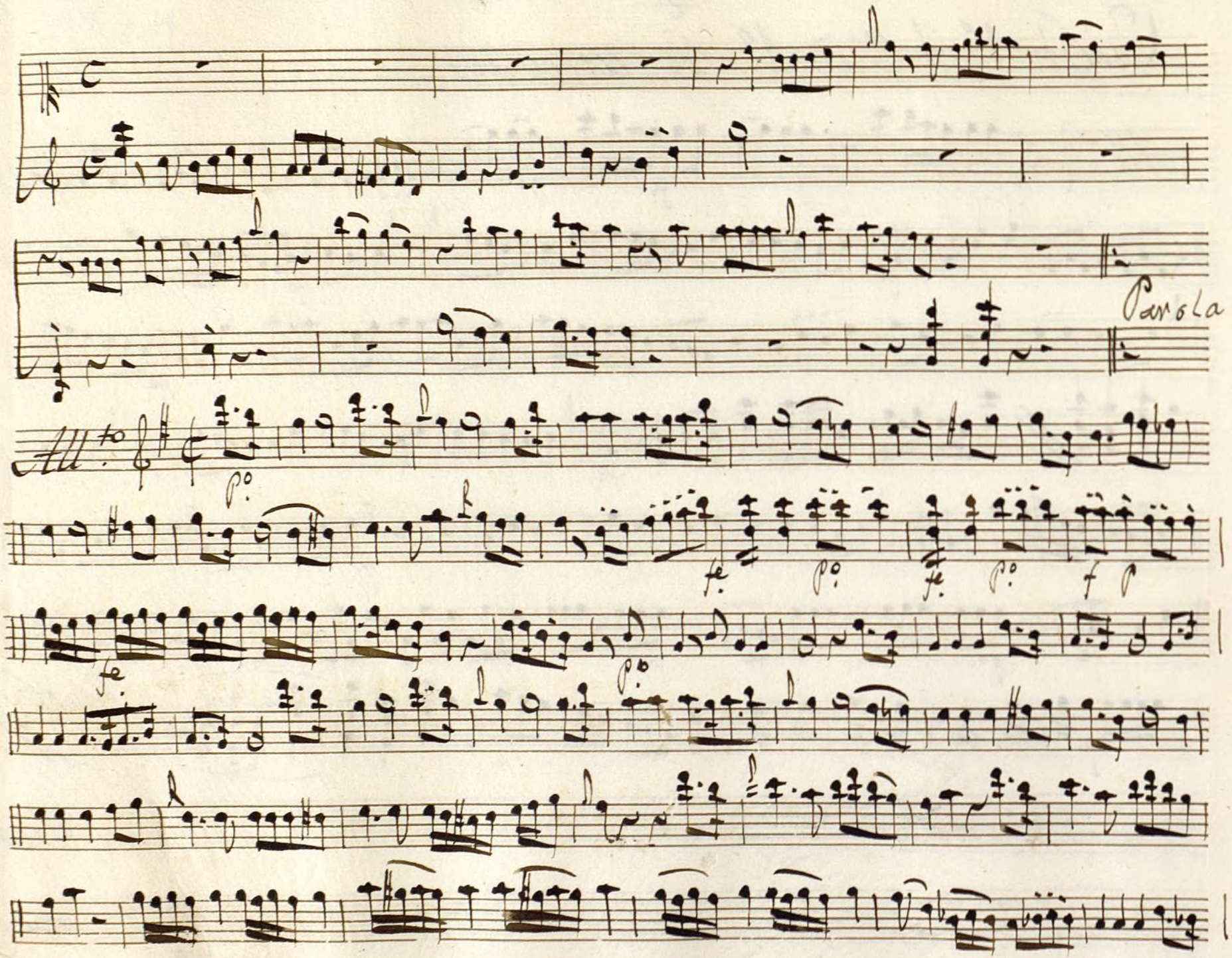

Ayuntamiento de Madrid

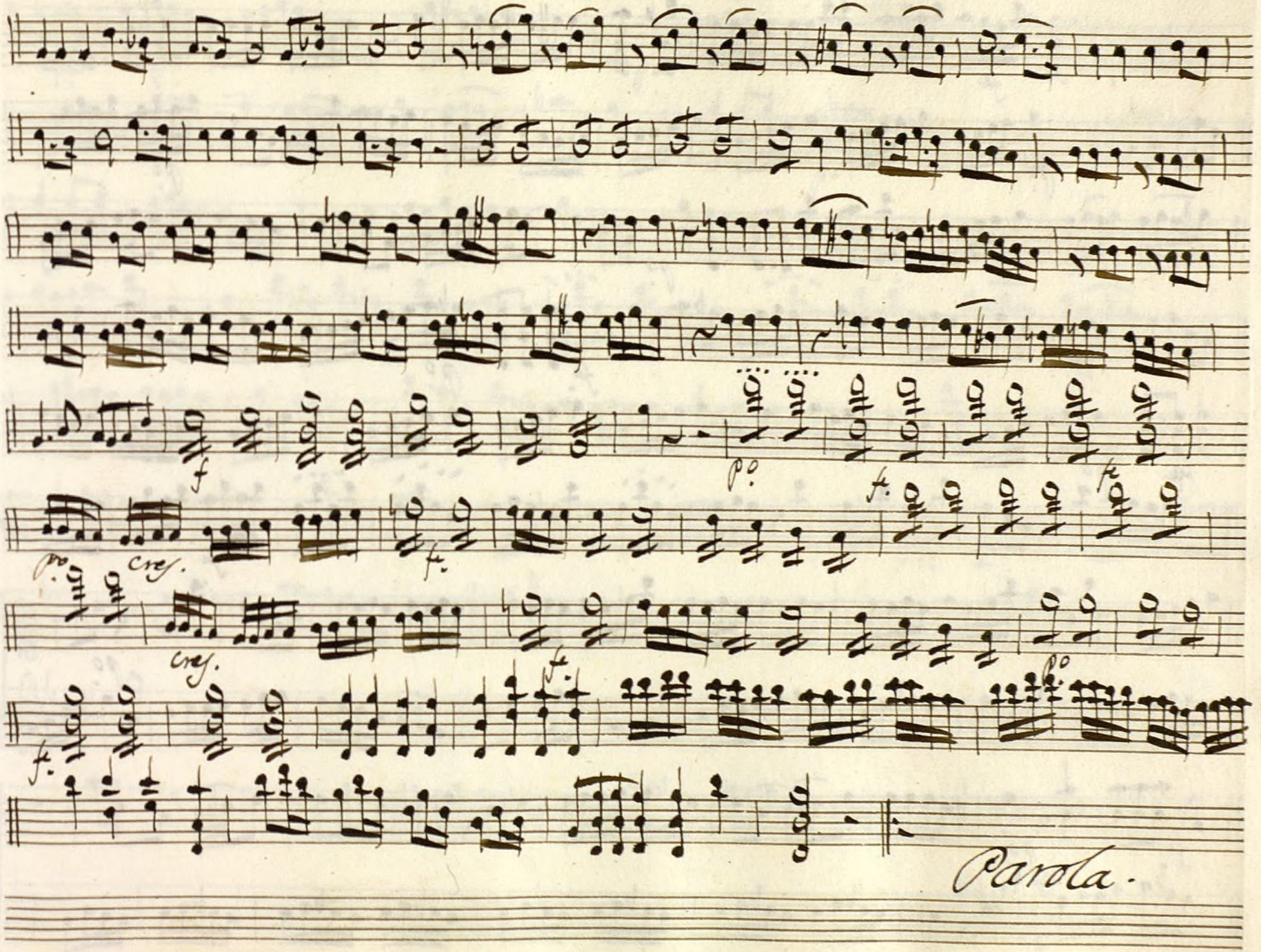

Ayuntamiento de Madrid

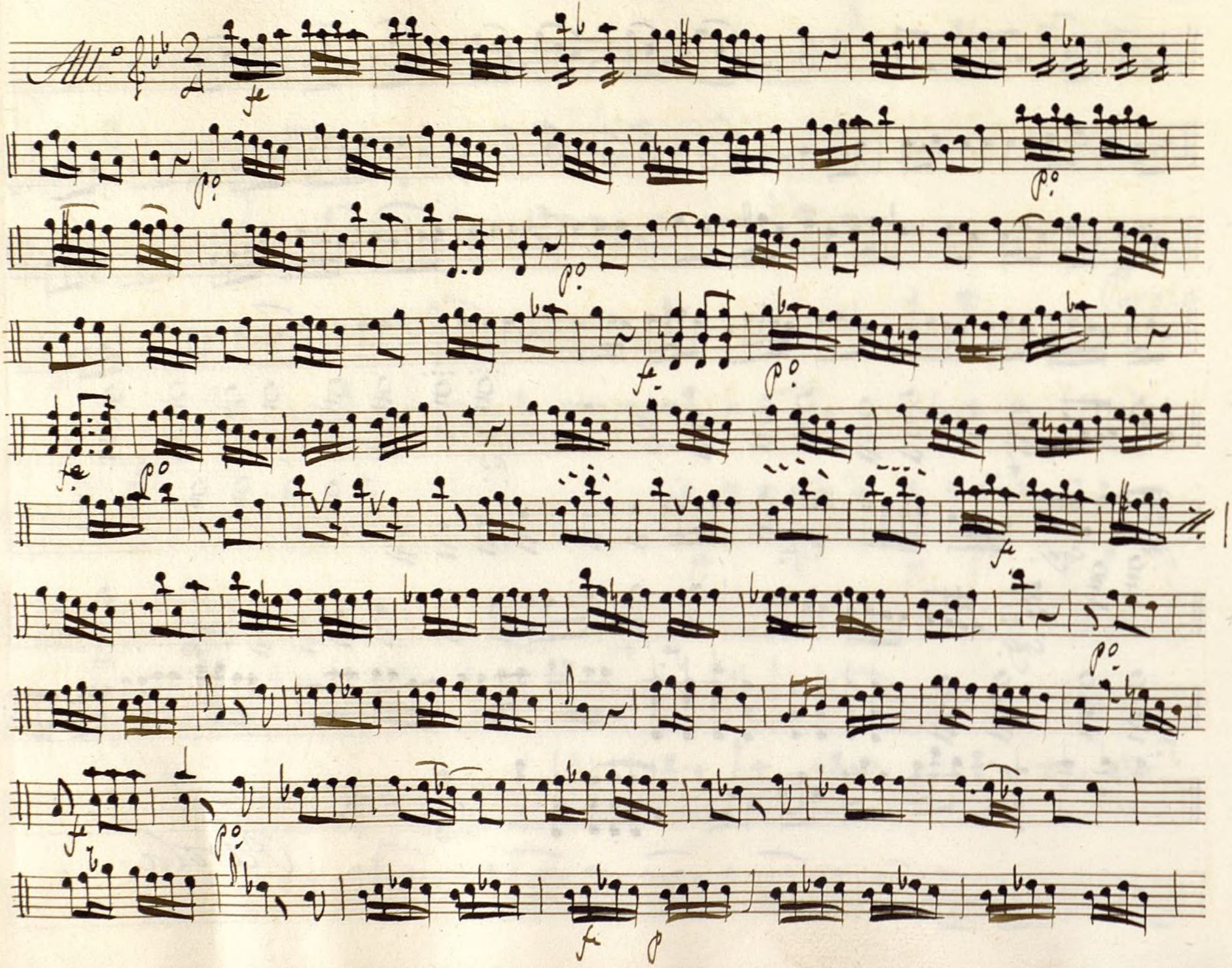

Ayuntamiento de Madrid

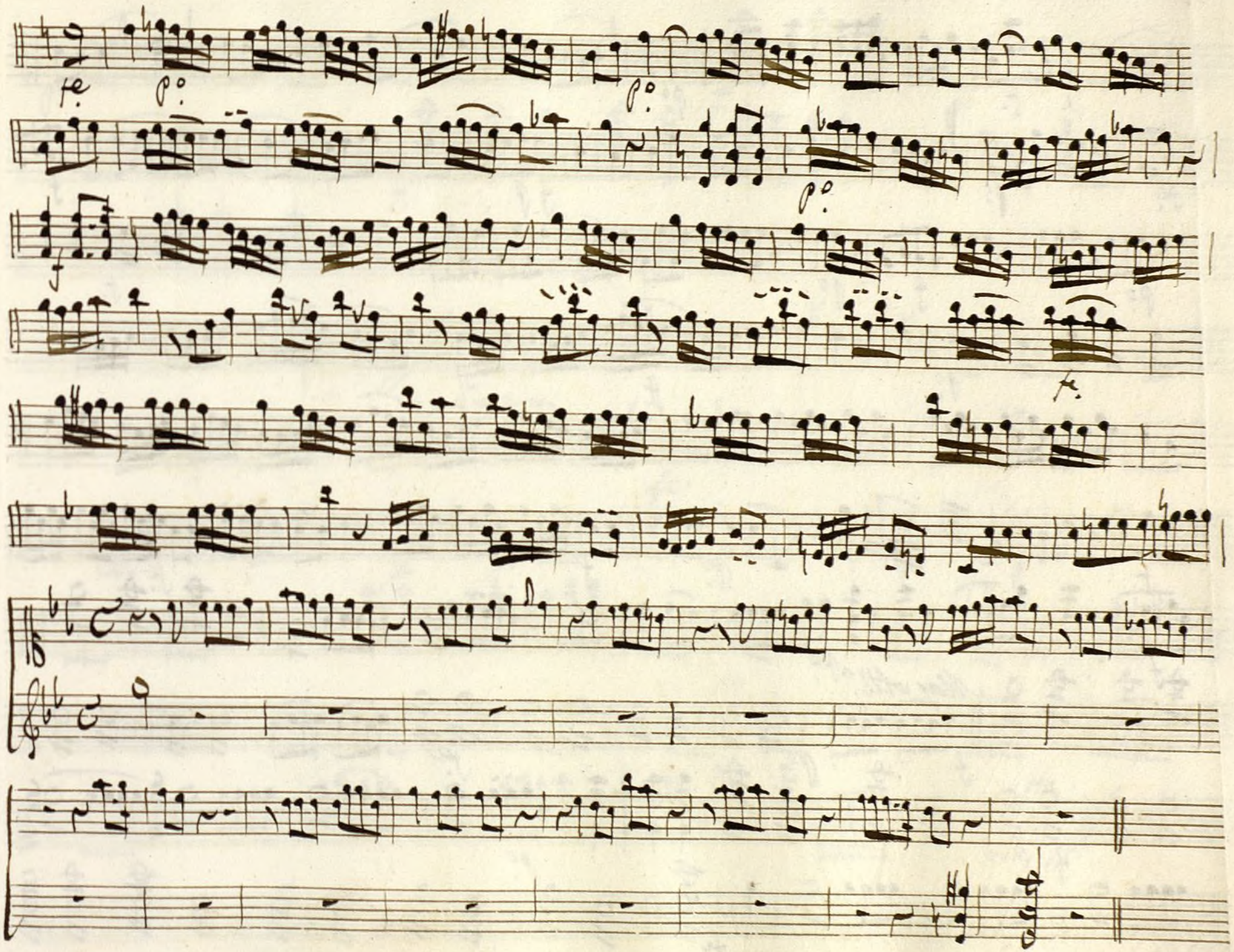

Ayuntamiento de Madrid

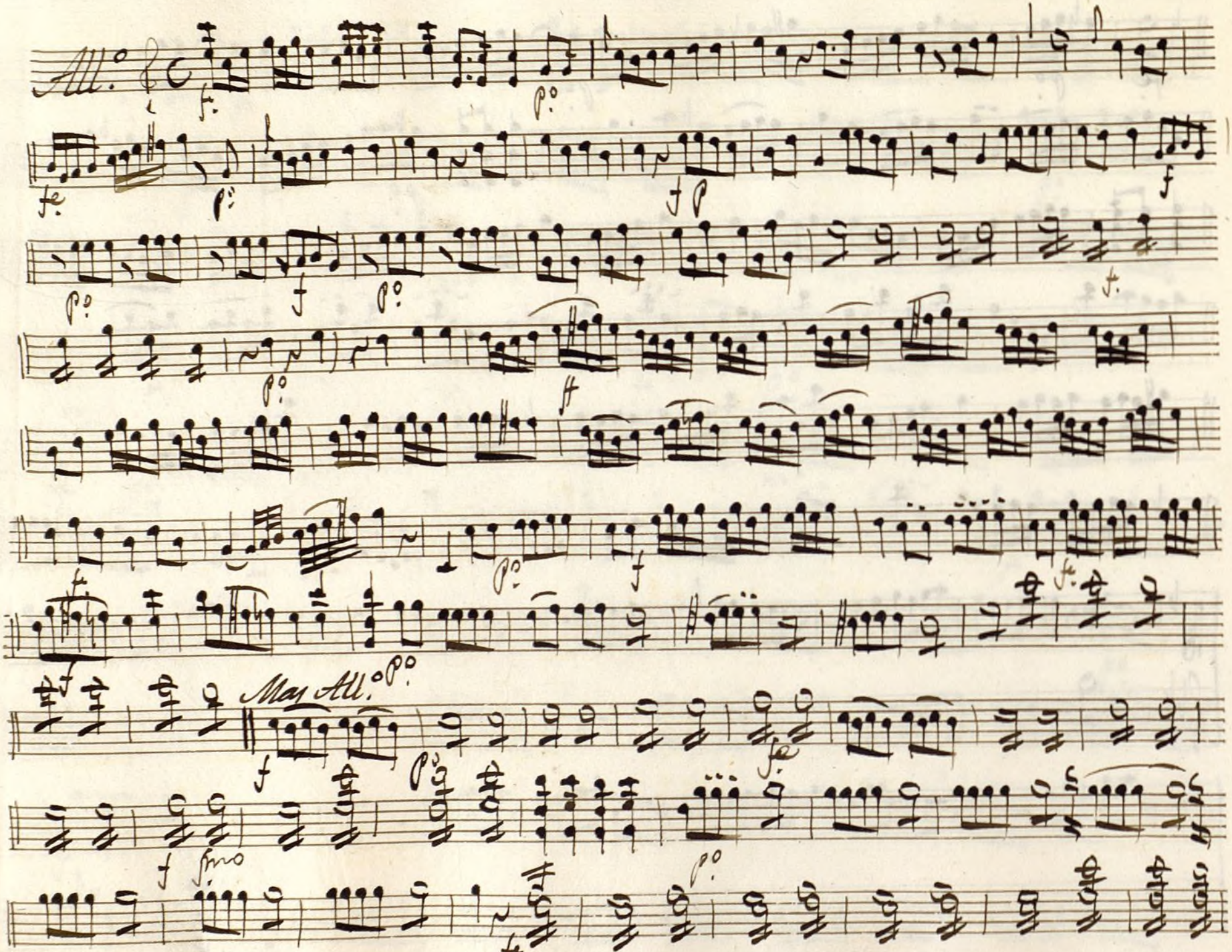

Ayuntamiento de Madrid

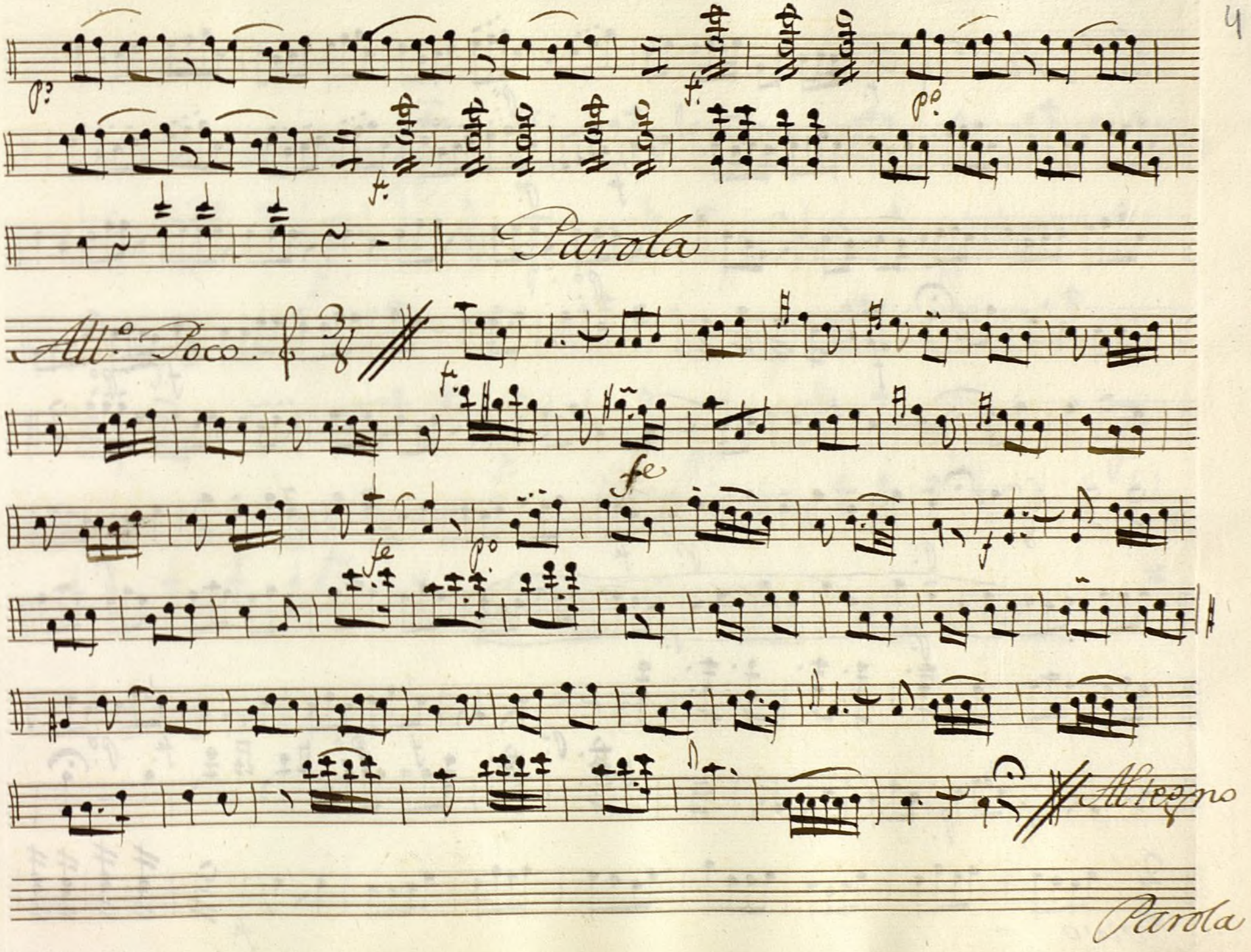

Ayuntamiento de Madrid

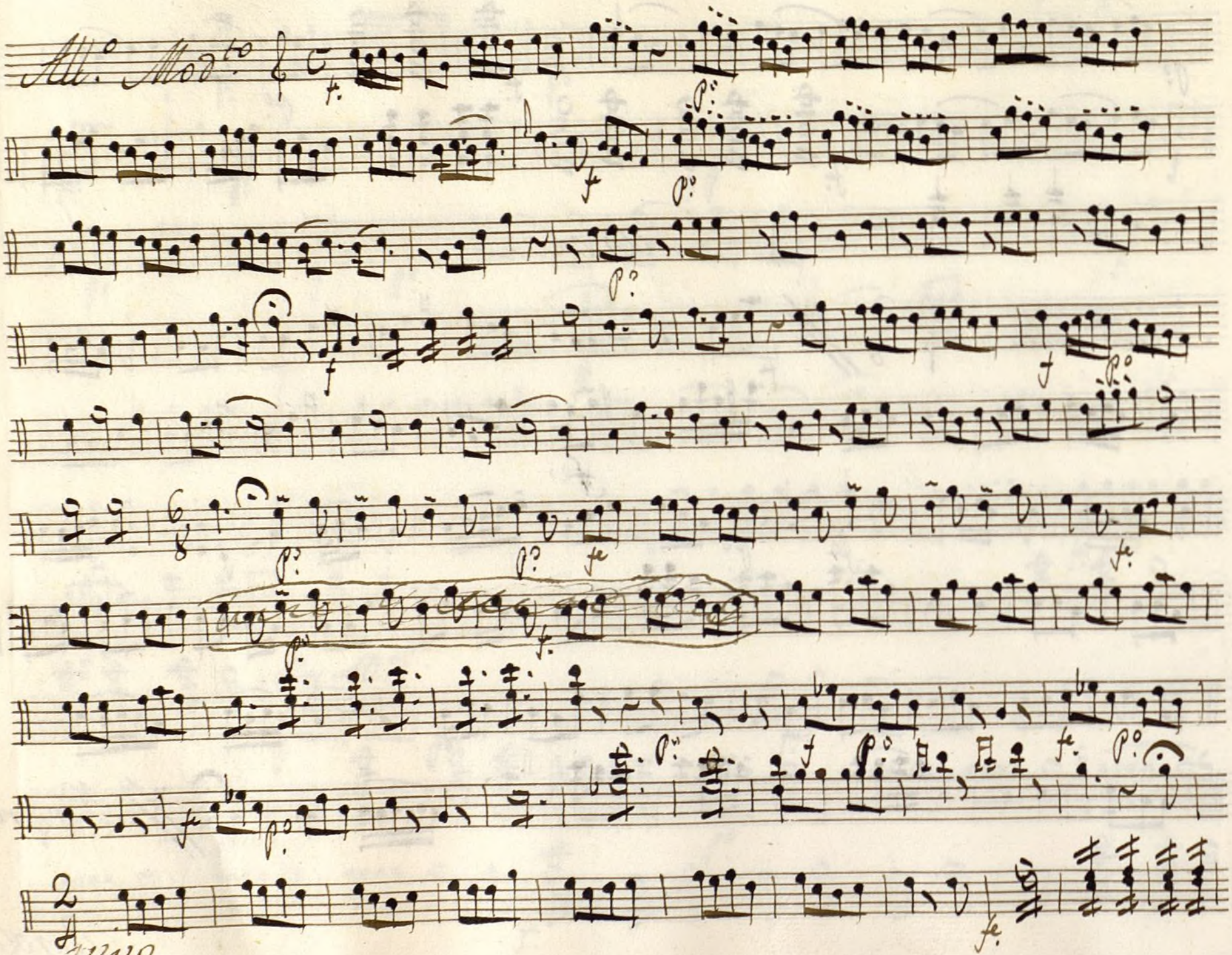

Ayuntamiento de Madrid

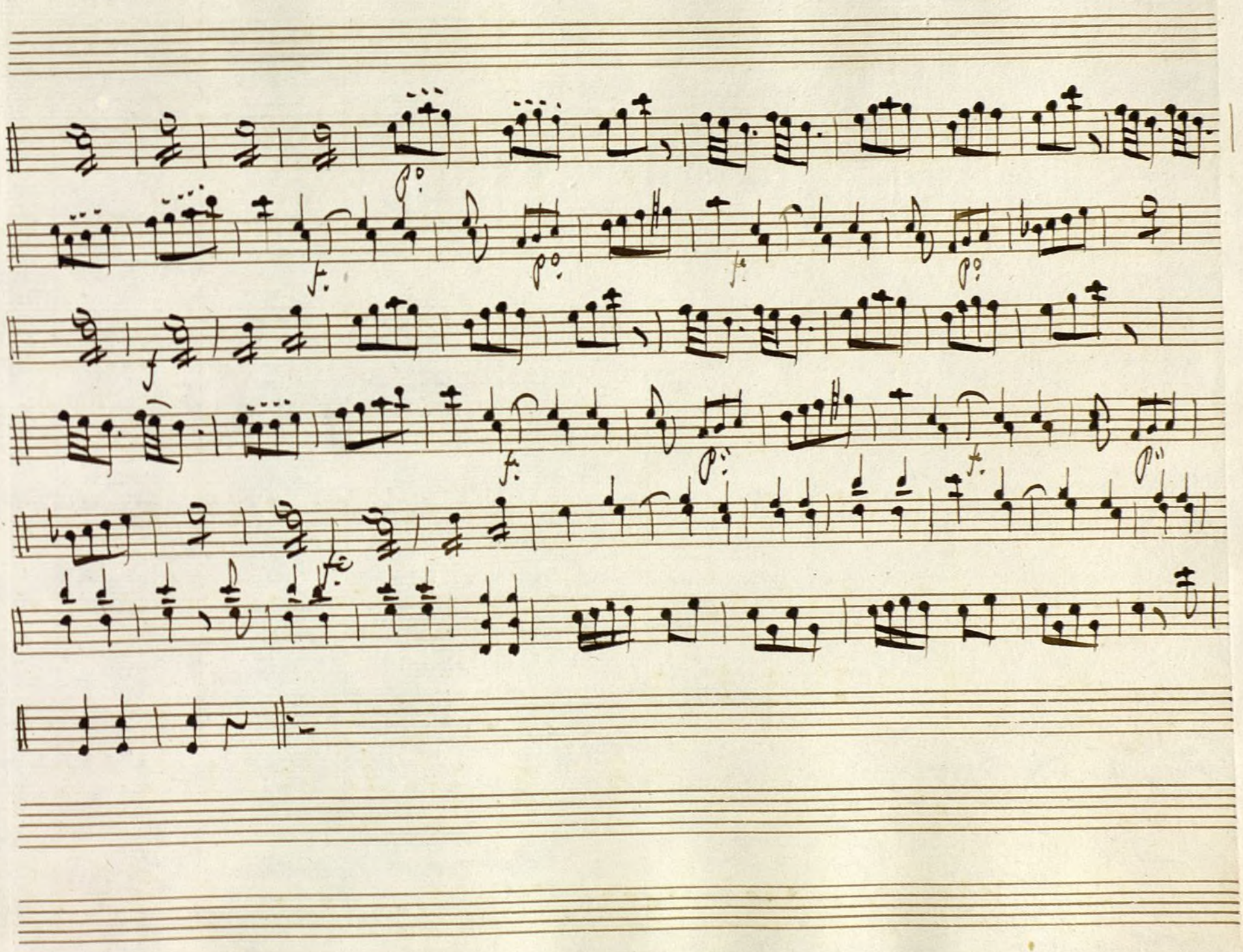

Ayuntamiento de Madrid

1200055271

Ayuntamiento de Madrid

Mus 148-6 1

Violin 2.º Ton.ª à 4.º Los atrevidos

All.º

fe. po. fe. po.

fe

fe

po.

fe. po. ff. ff.

fe. po. fe

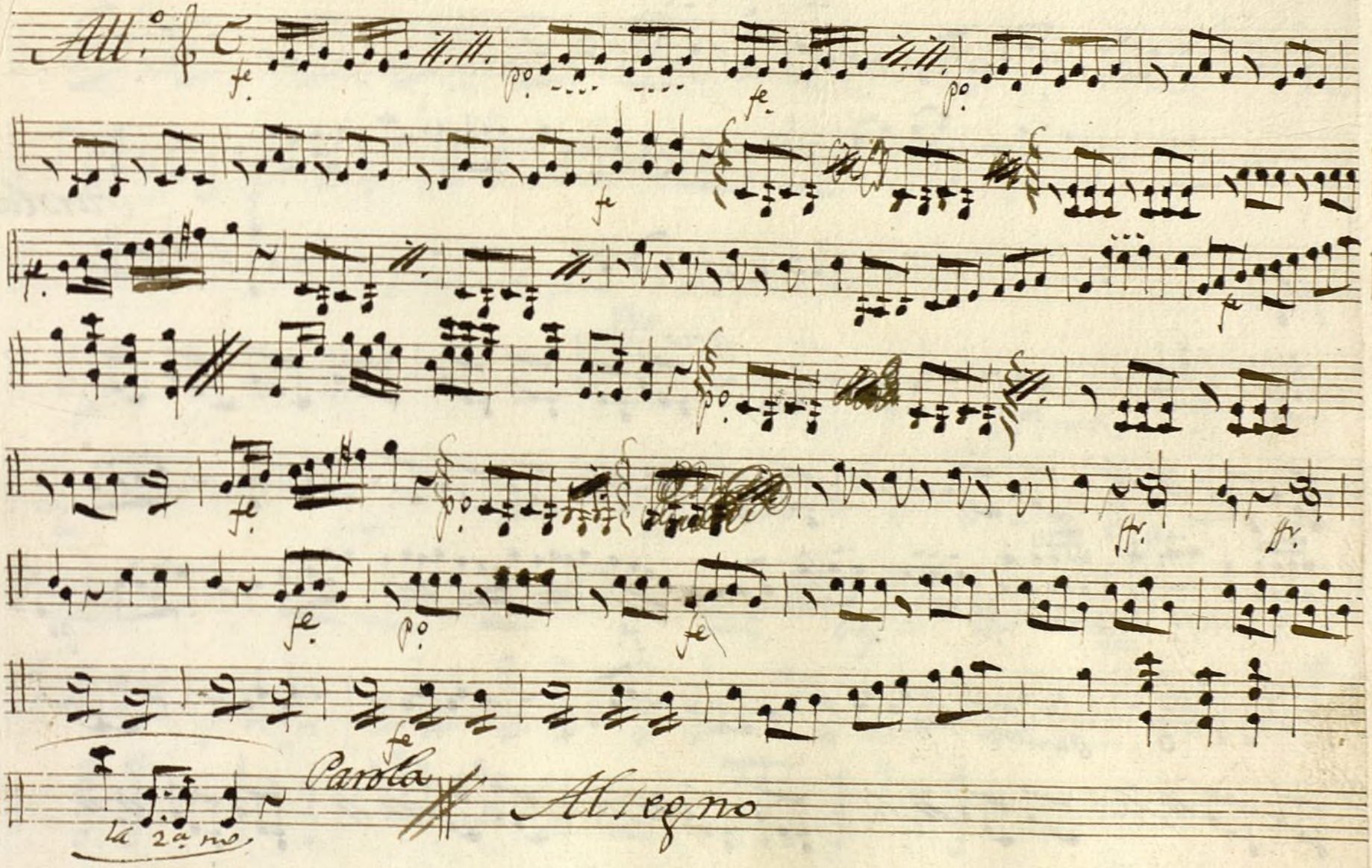

fe

la 2.ª no

Parola

Al segno

Ayuntamiento de Madrid

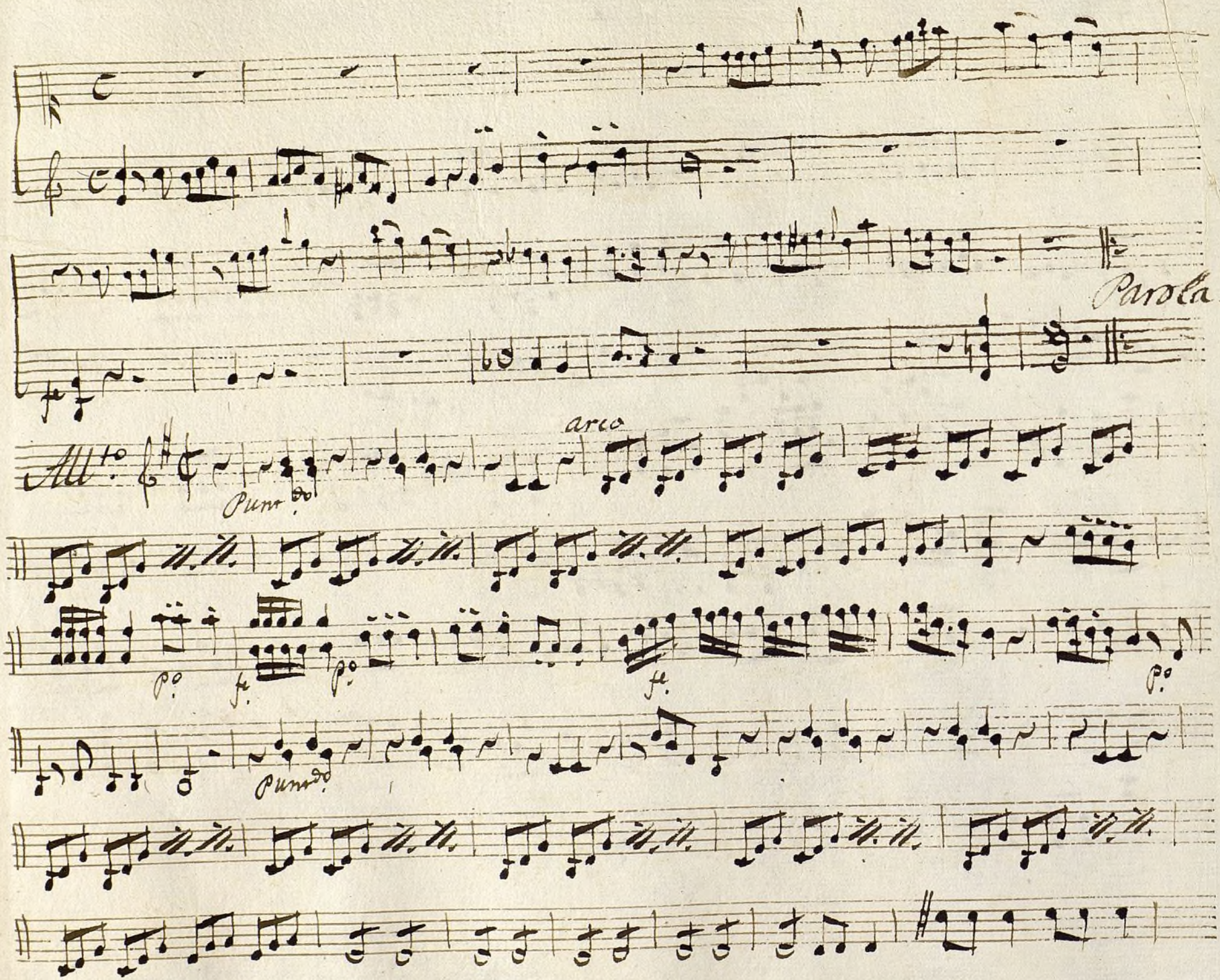

Ayuntamiento de Madrid

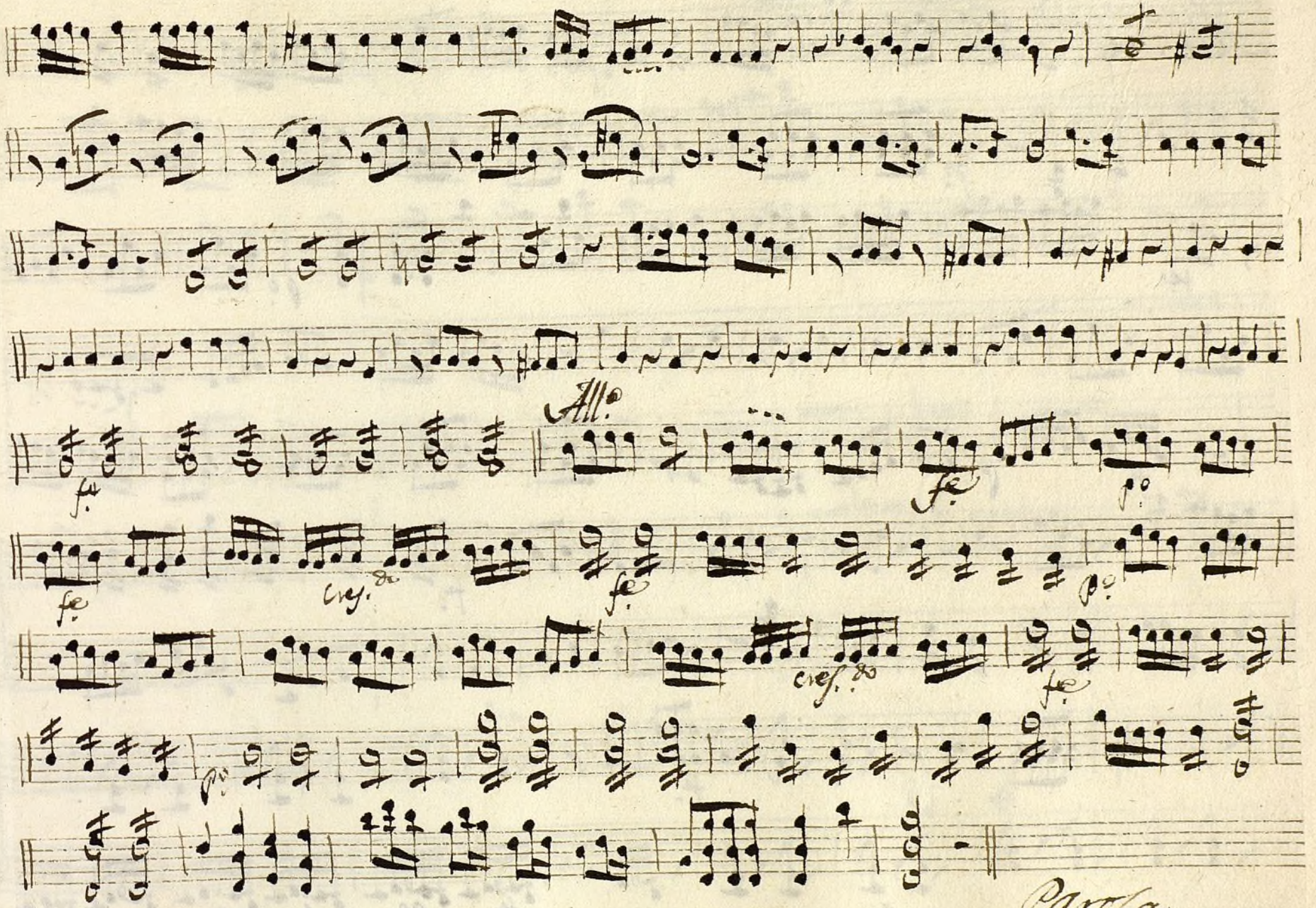

Ayuntamiento de Madrid

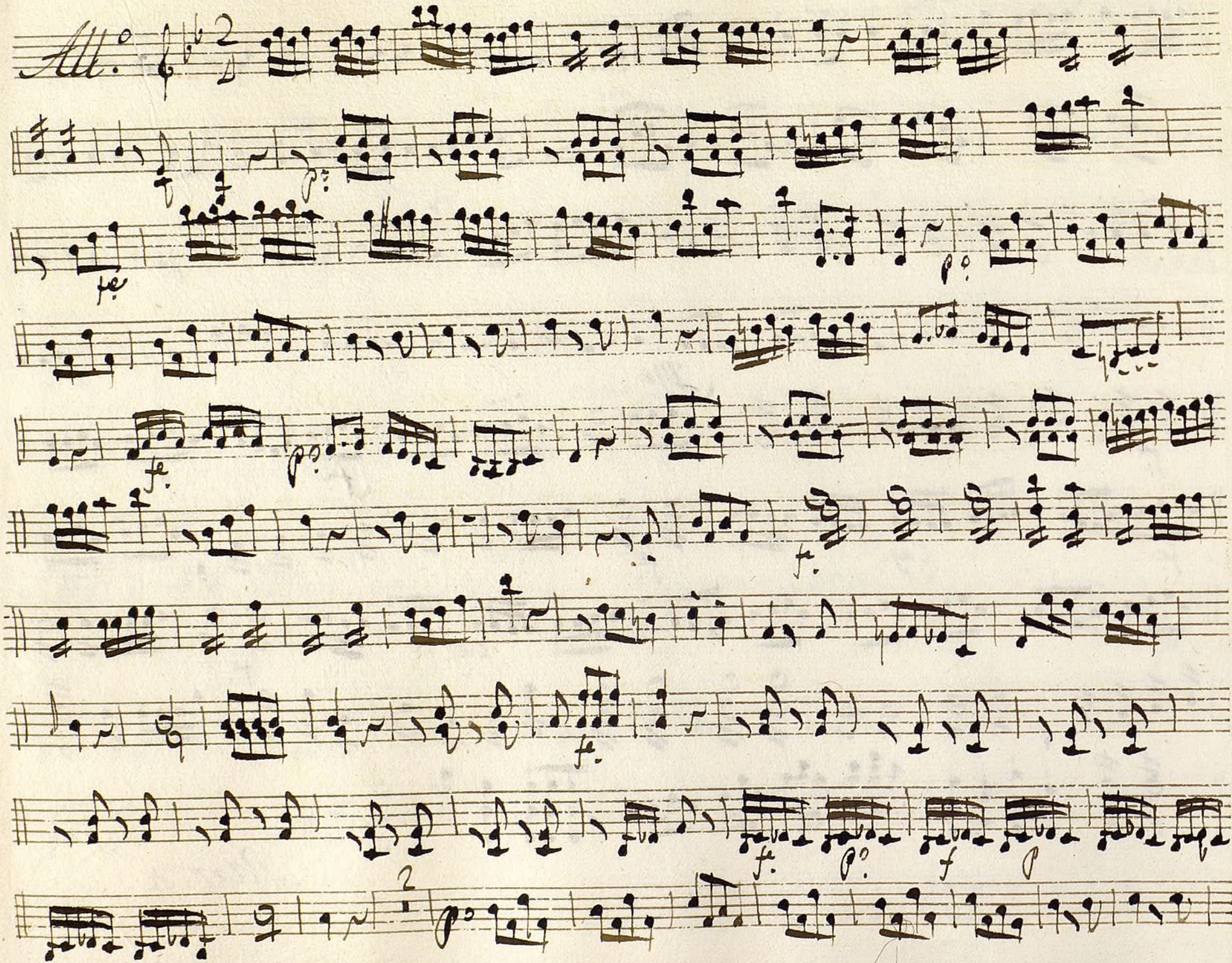

Ayuntamiento de Madrid

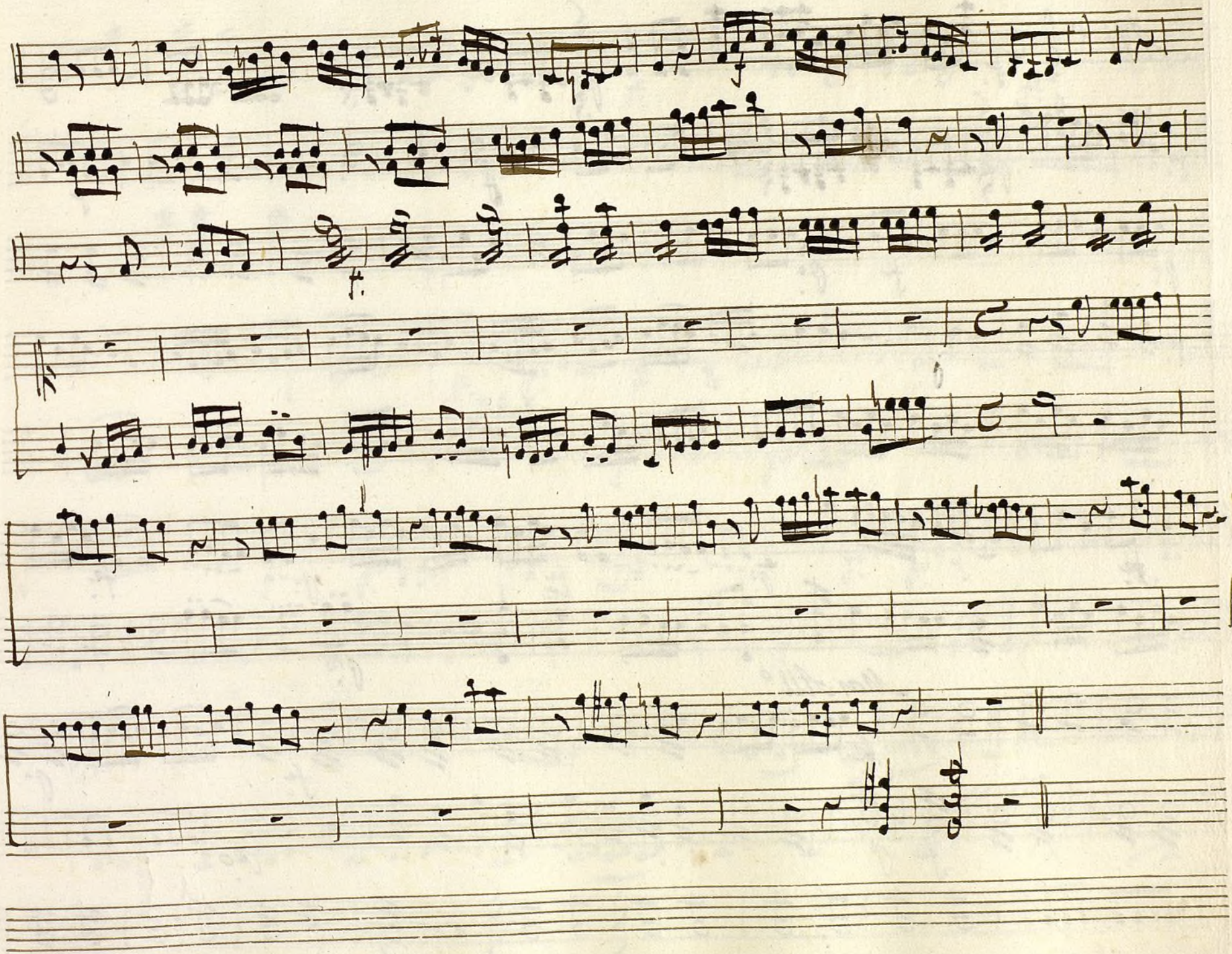

Ayuntamiento de Madrid

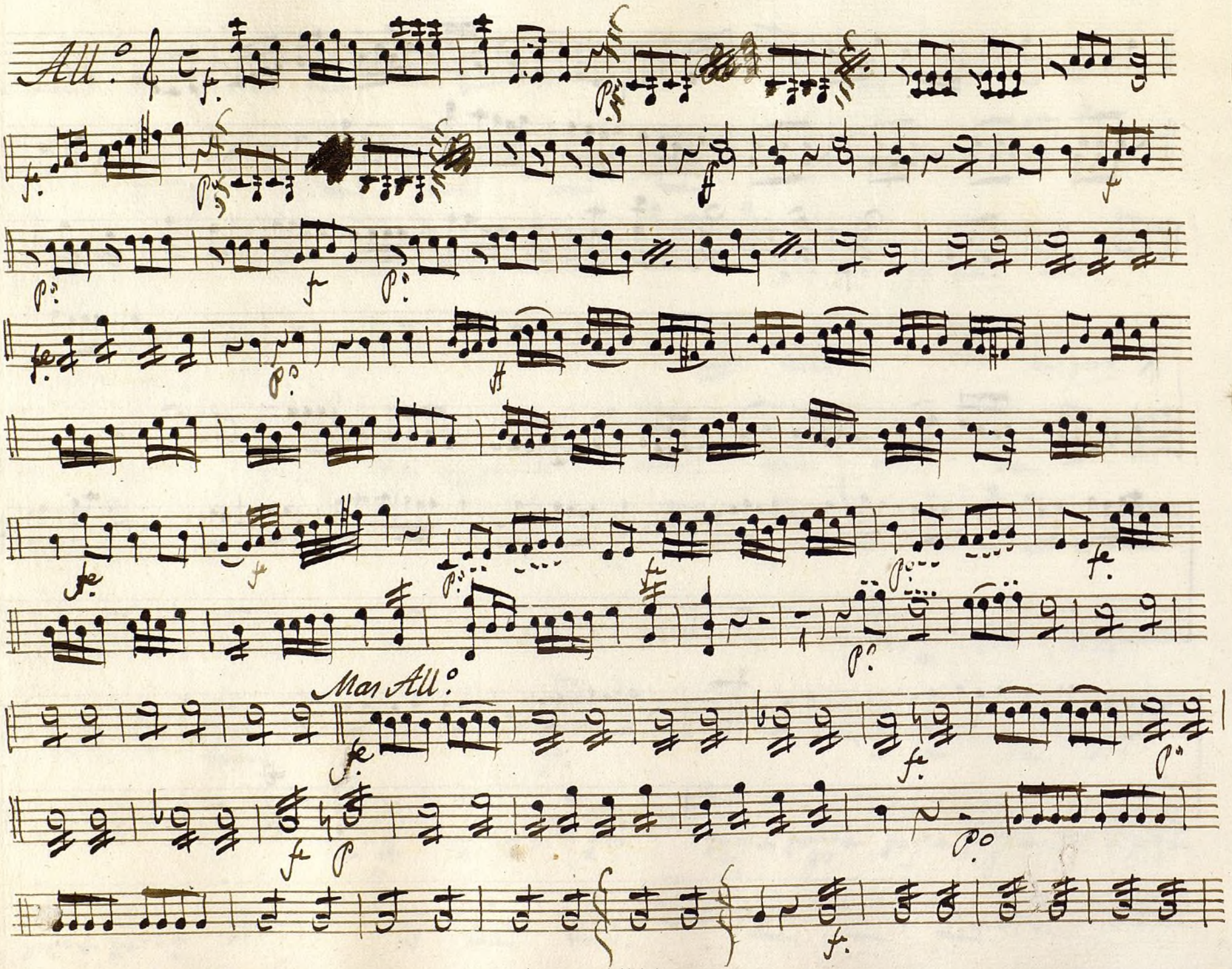

Ayuntamiento de Madrid

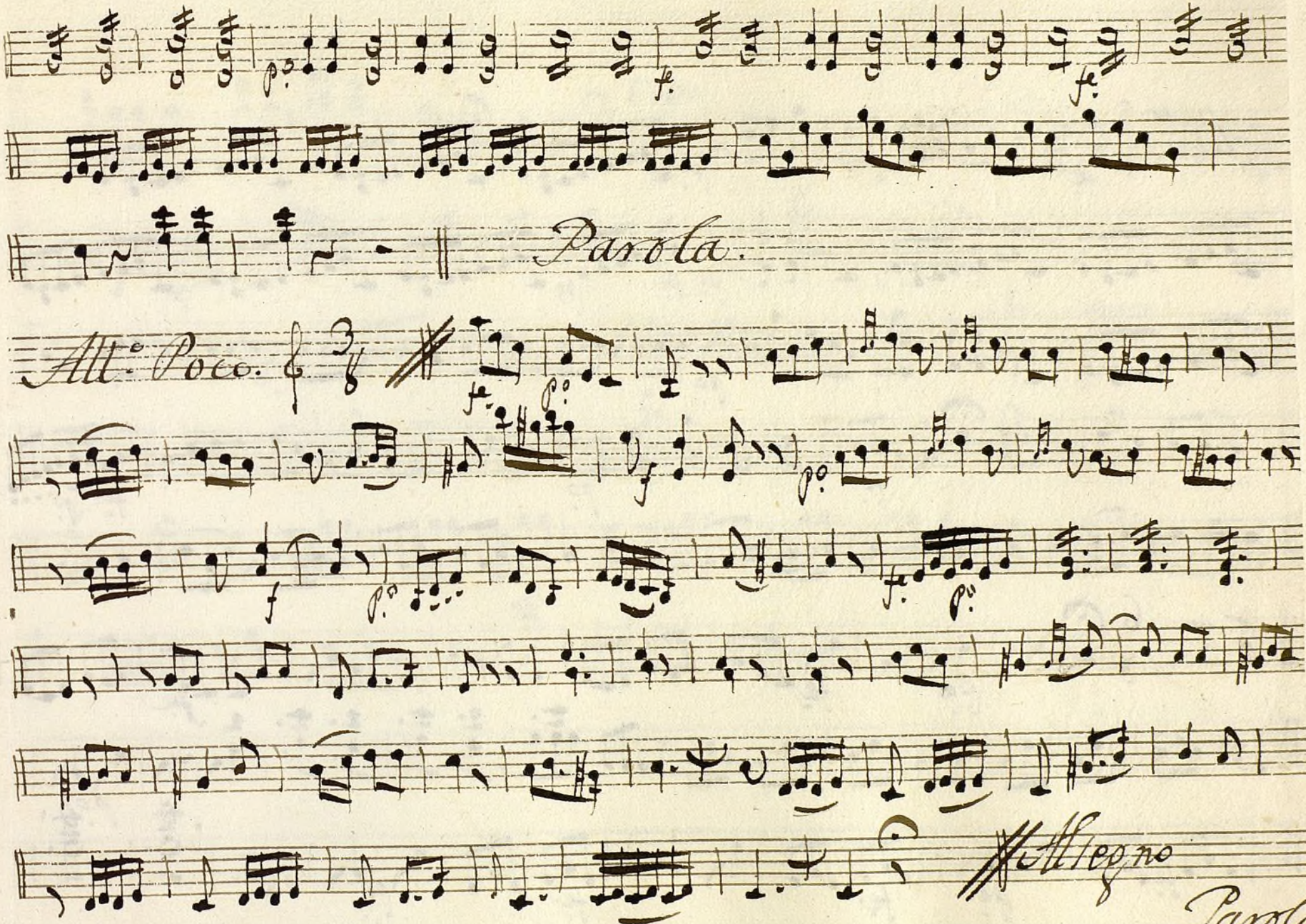

Ayuntamiento de Madrid

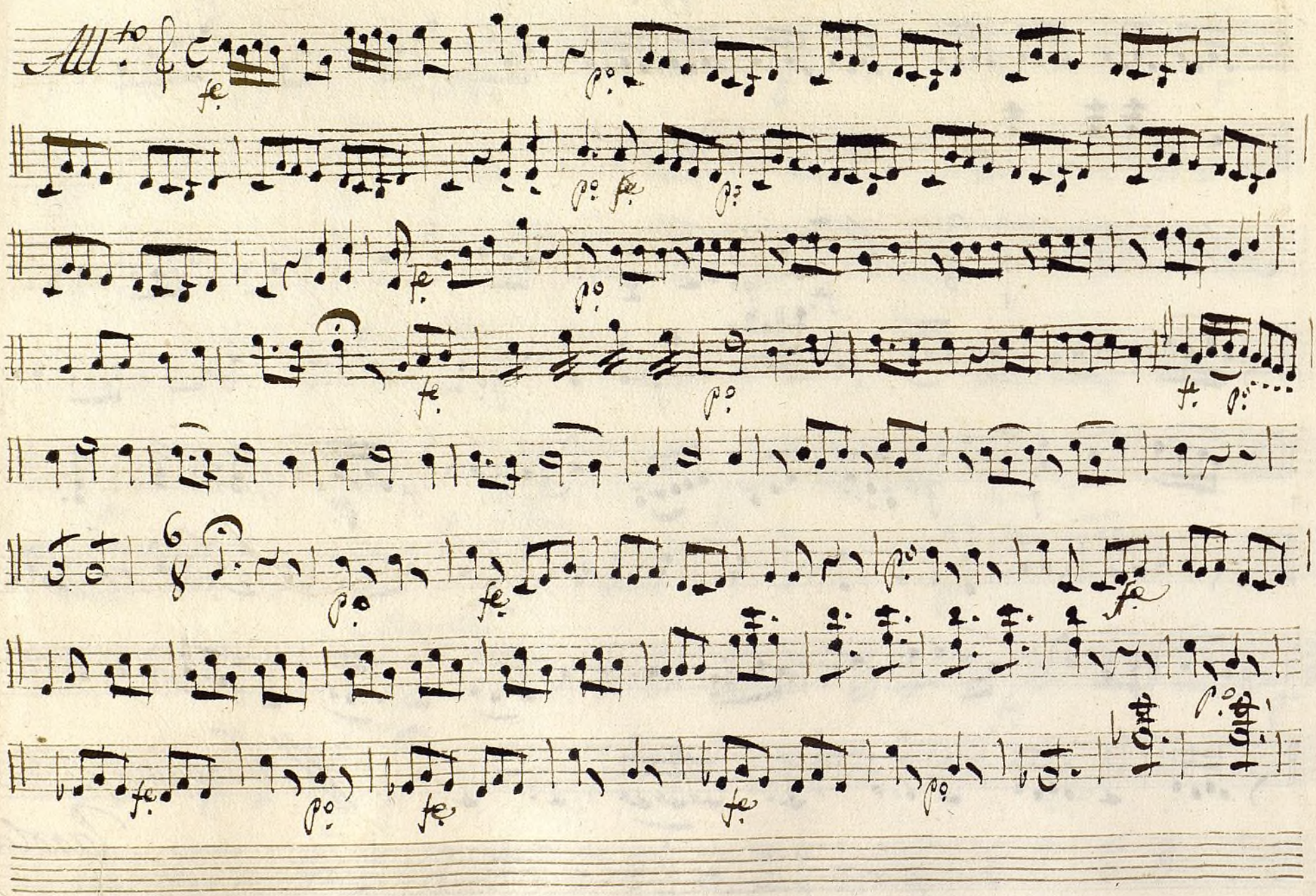

Ayuntamiento de Madrid

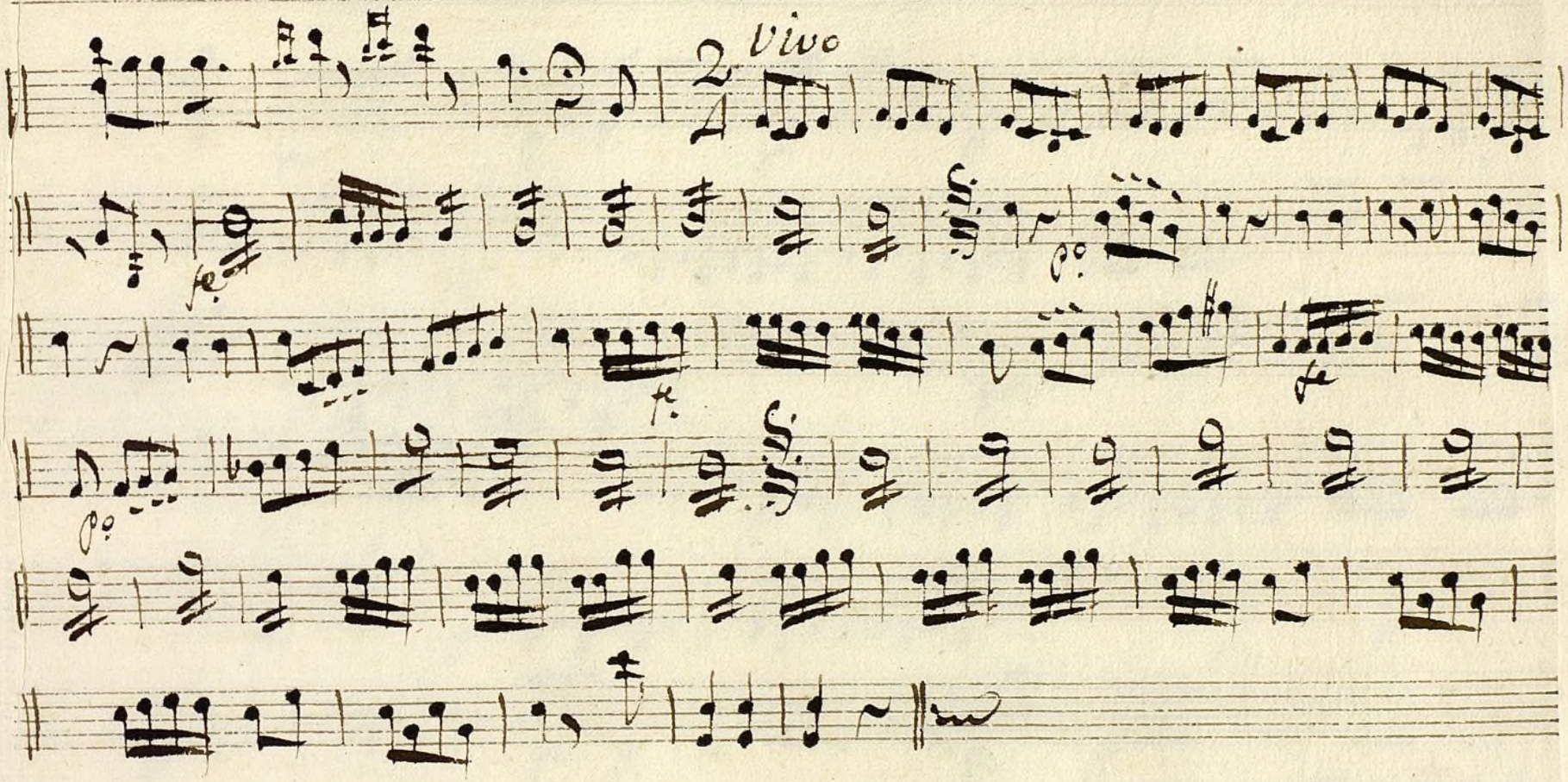

Ayuntamiento de Madrid

1200055271

Ayuntamiento de Madrid

Mus. 148-61

Violin 2.° Tono a 4.° Los atrevidos.

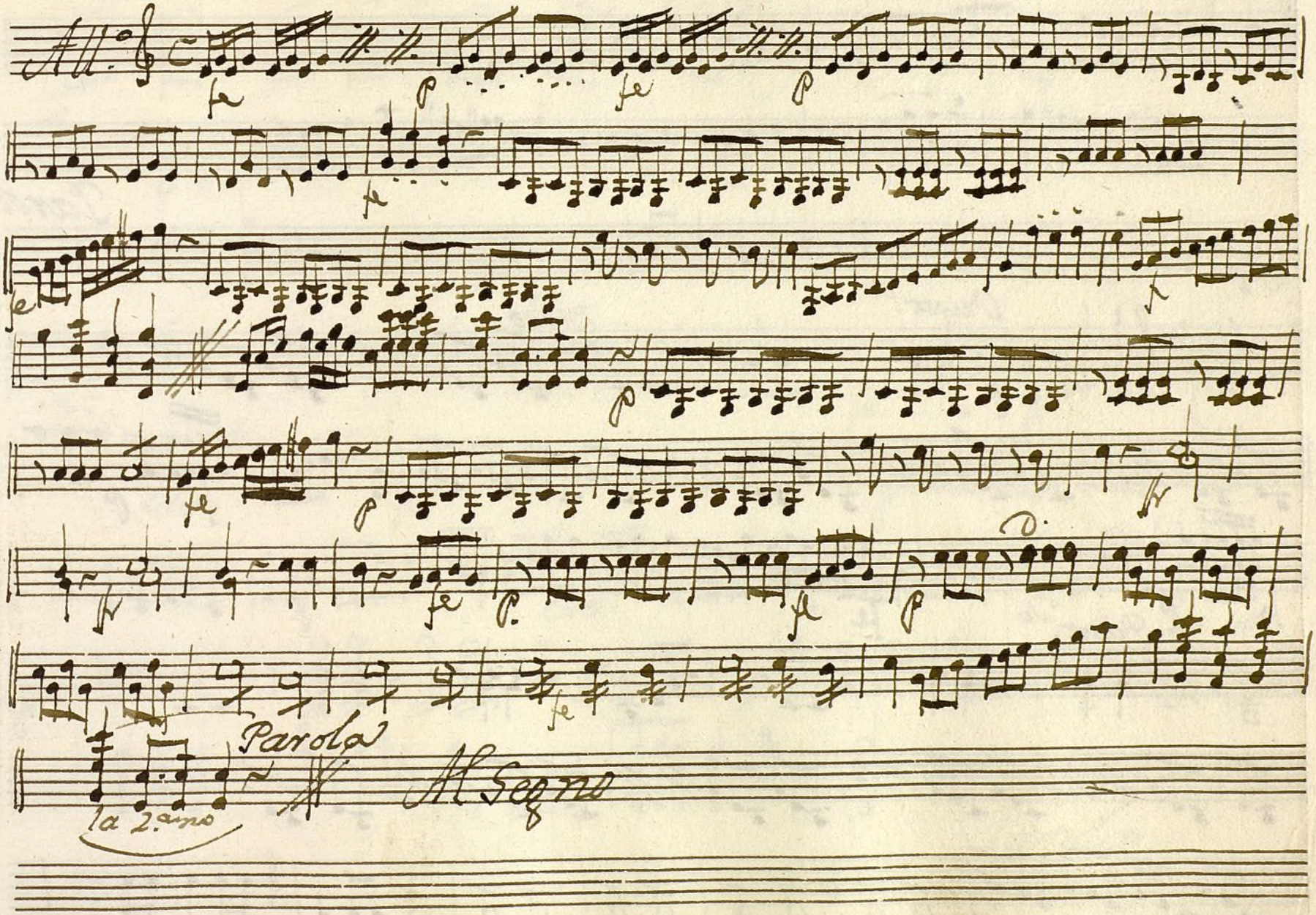

Ayuntamiento de Madrid

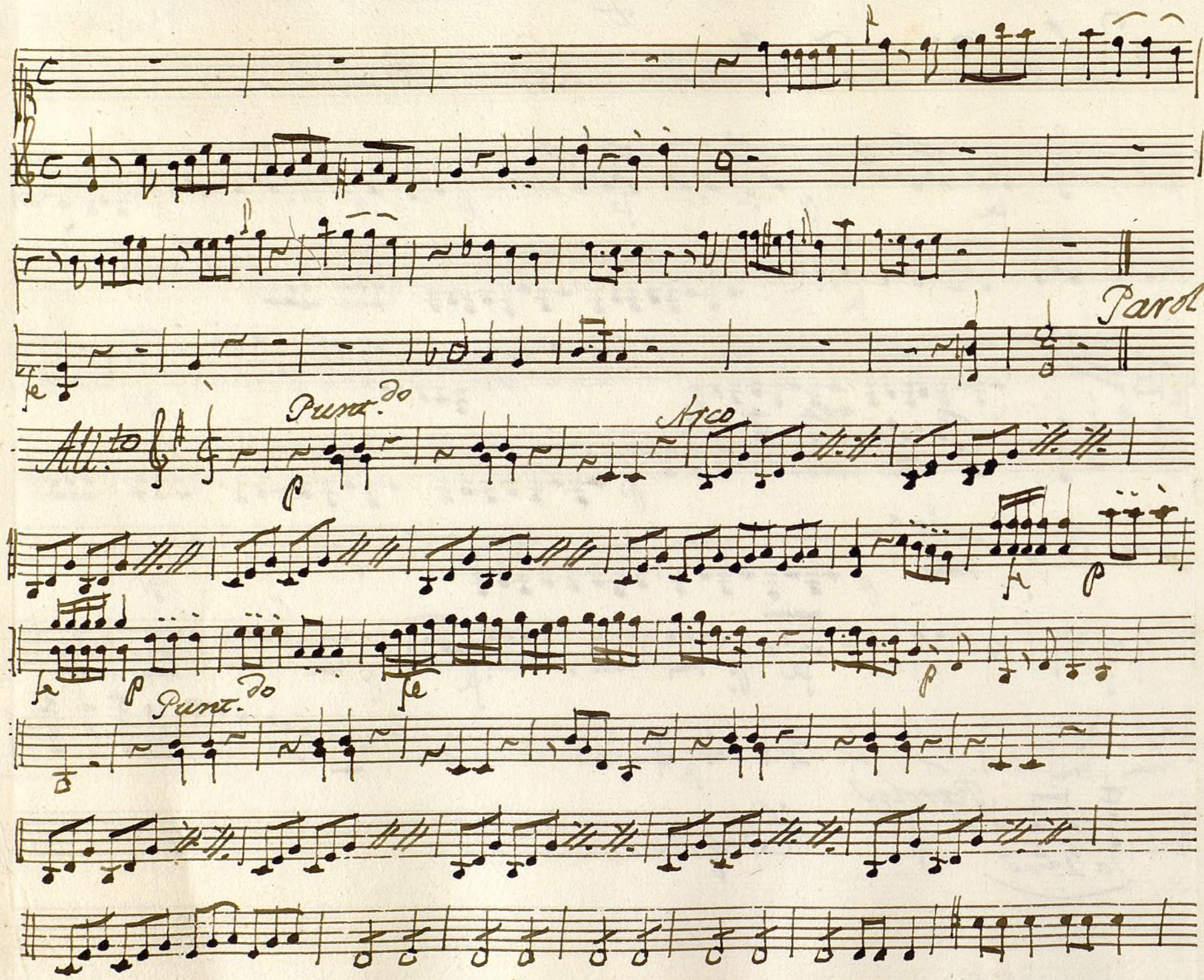

Ayuntamiento de Madrid

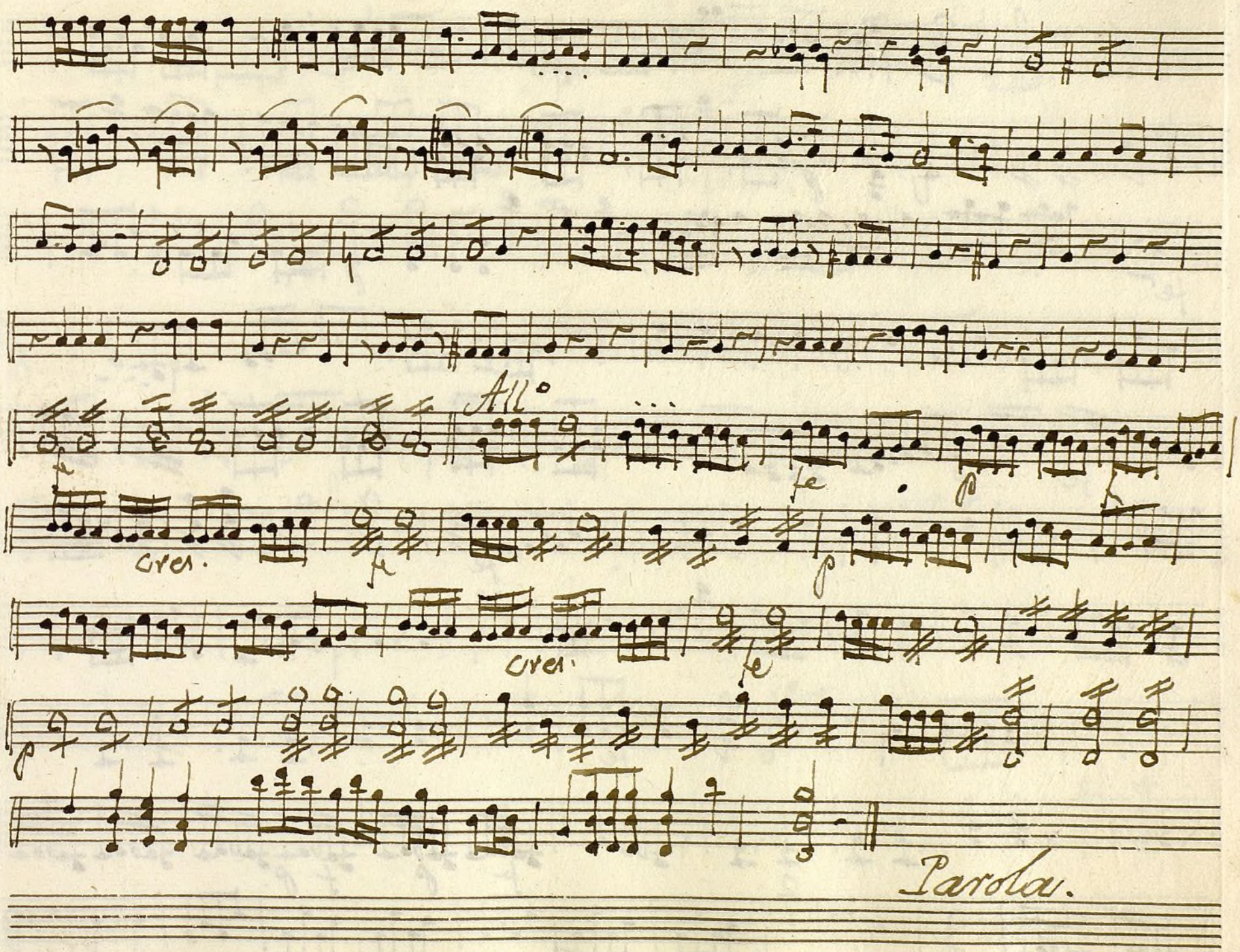

Ayuntamiento de Madrid

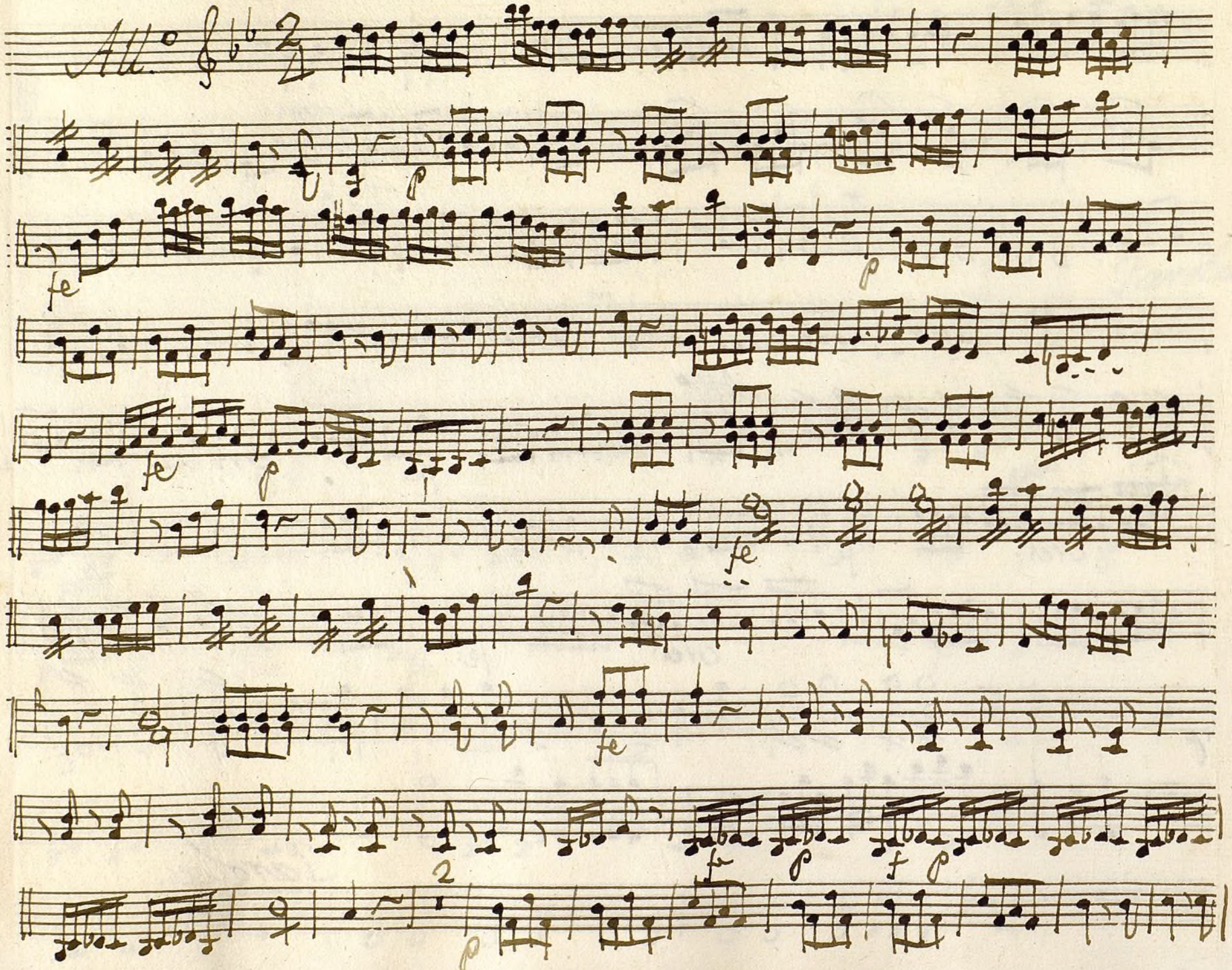

Ayuntamiento de Madrid

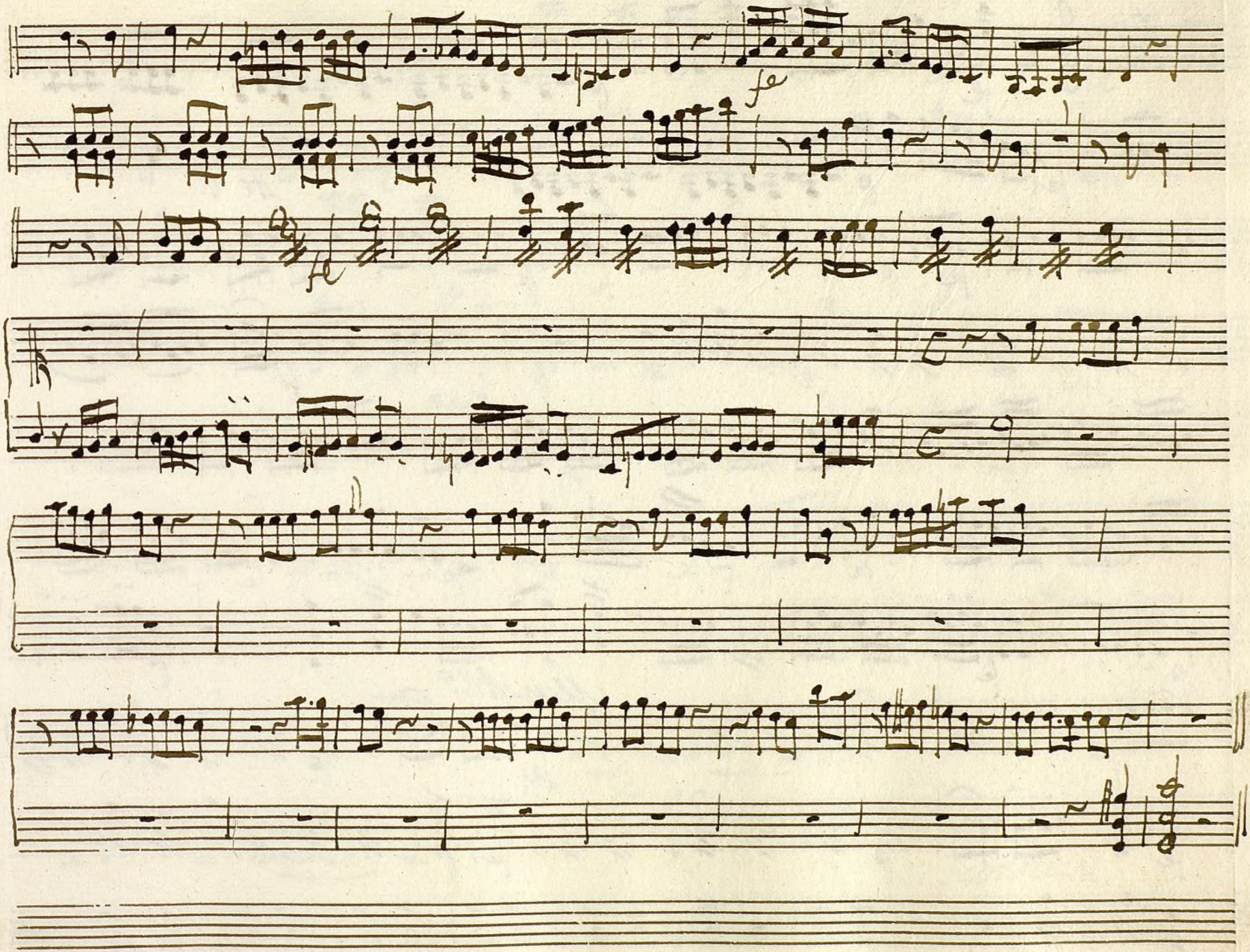

Ayuntamiento de Madrid

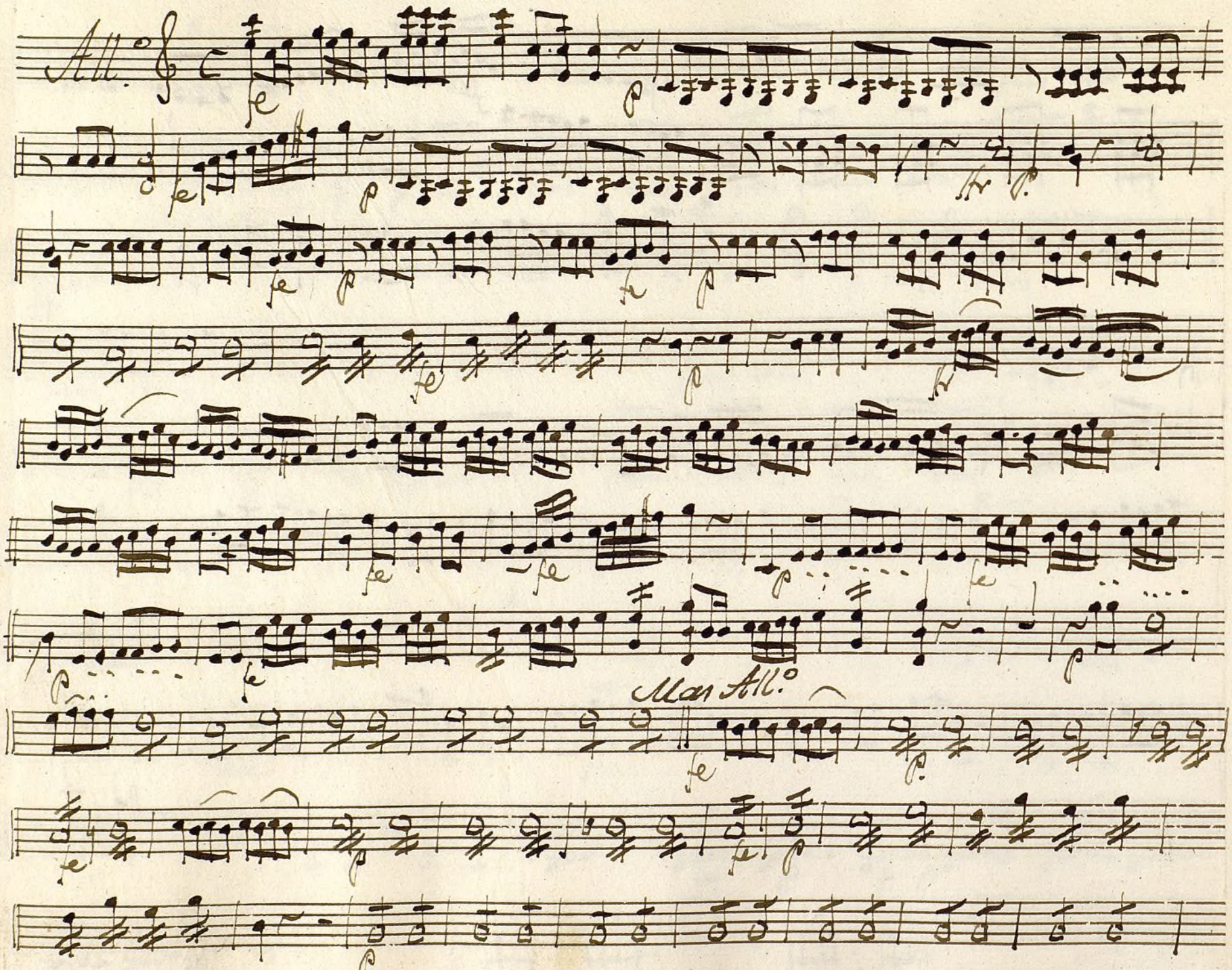

Ayuntamiento de Madrid

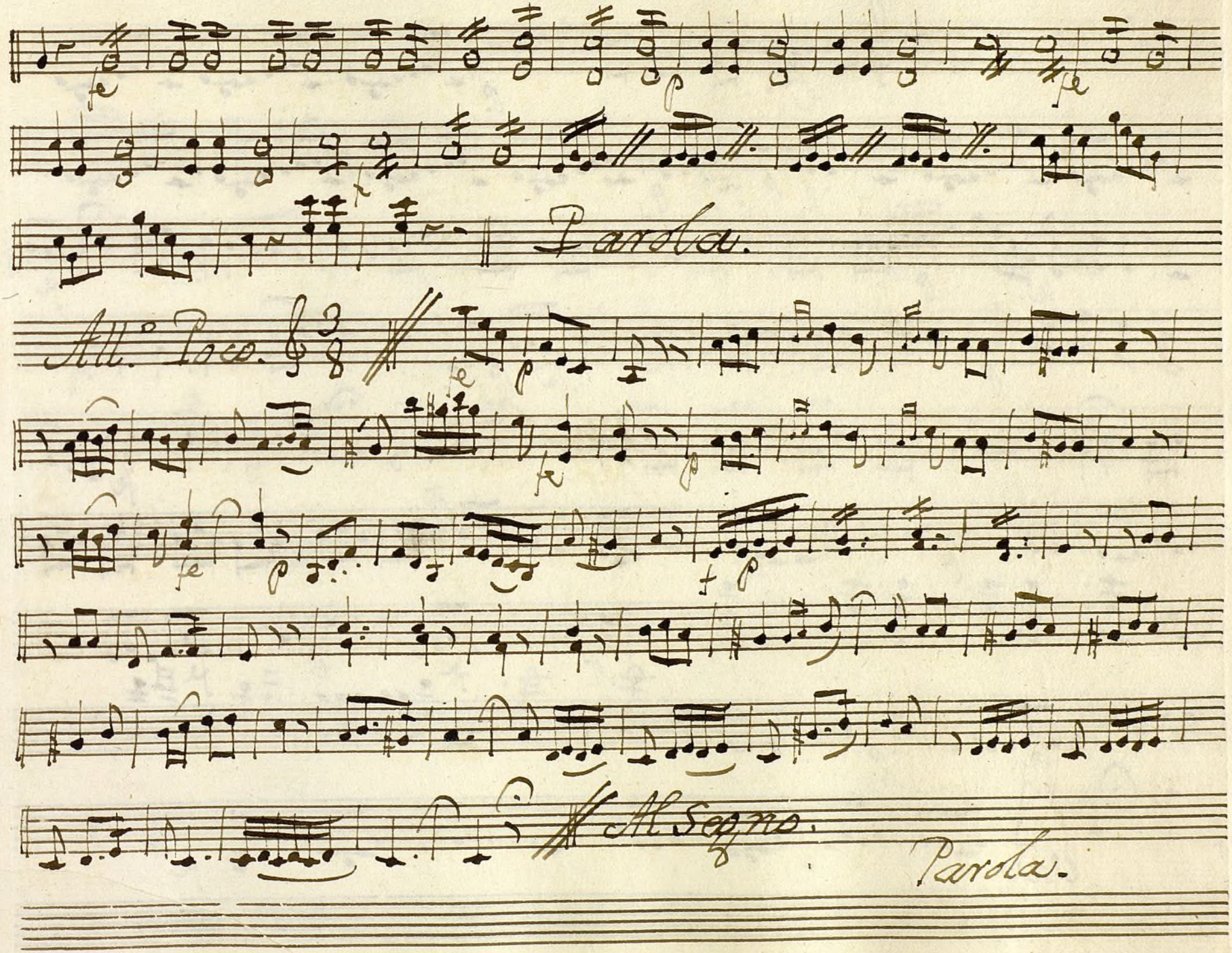

Ayuntamiento de Madrid

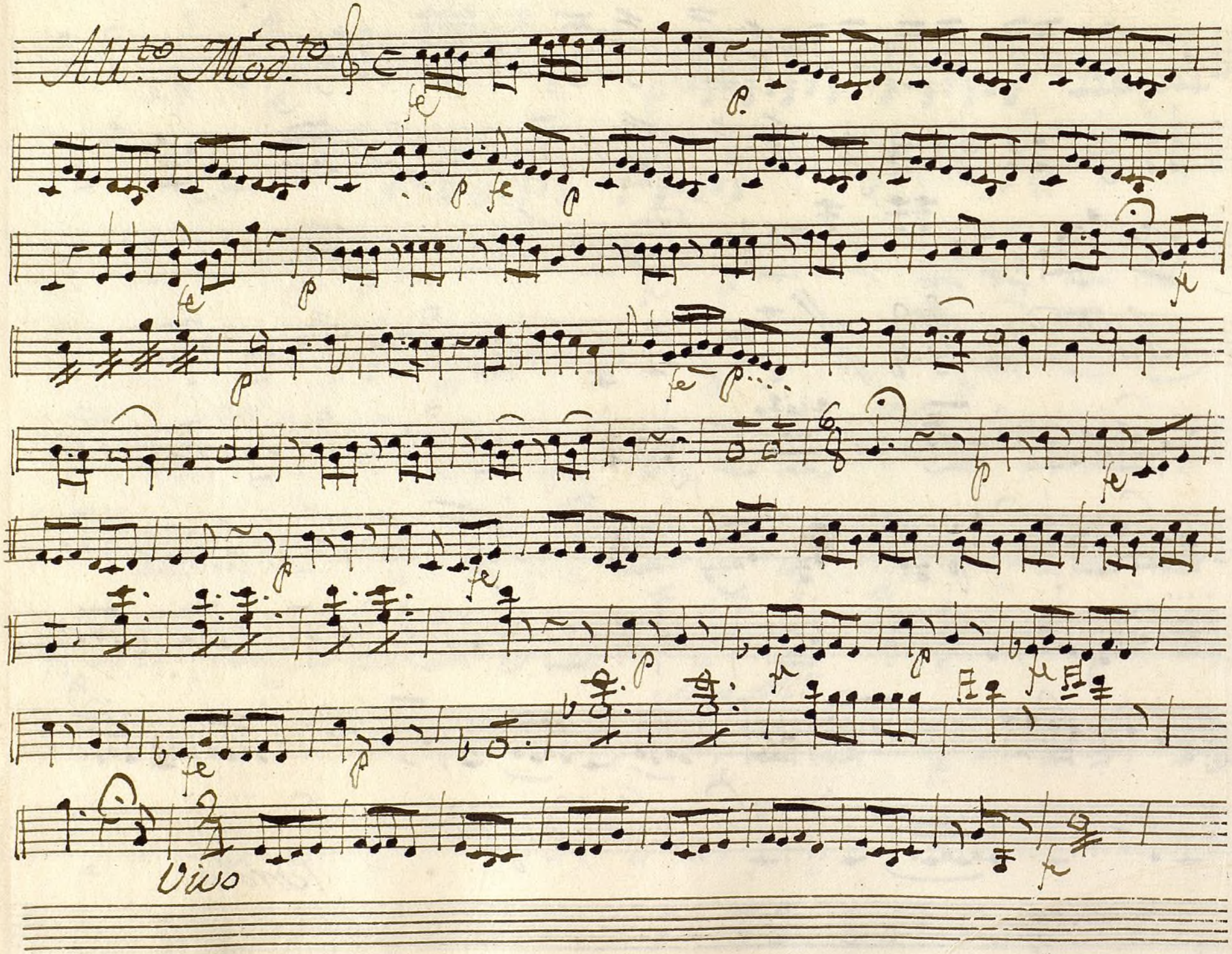

Ayuntamiento de Madrid

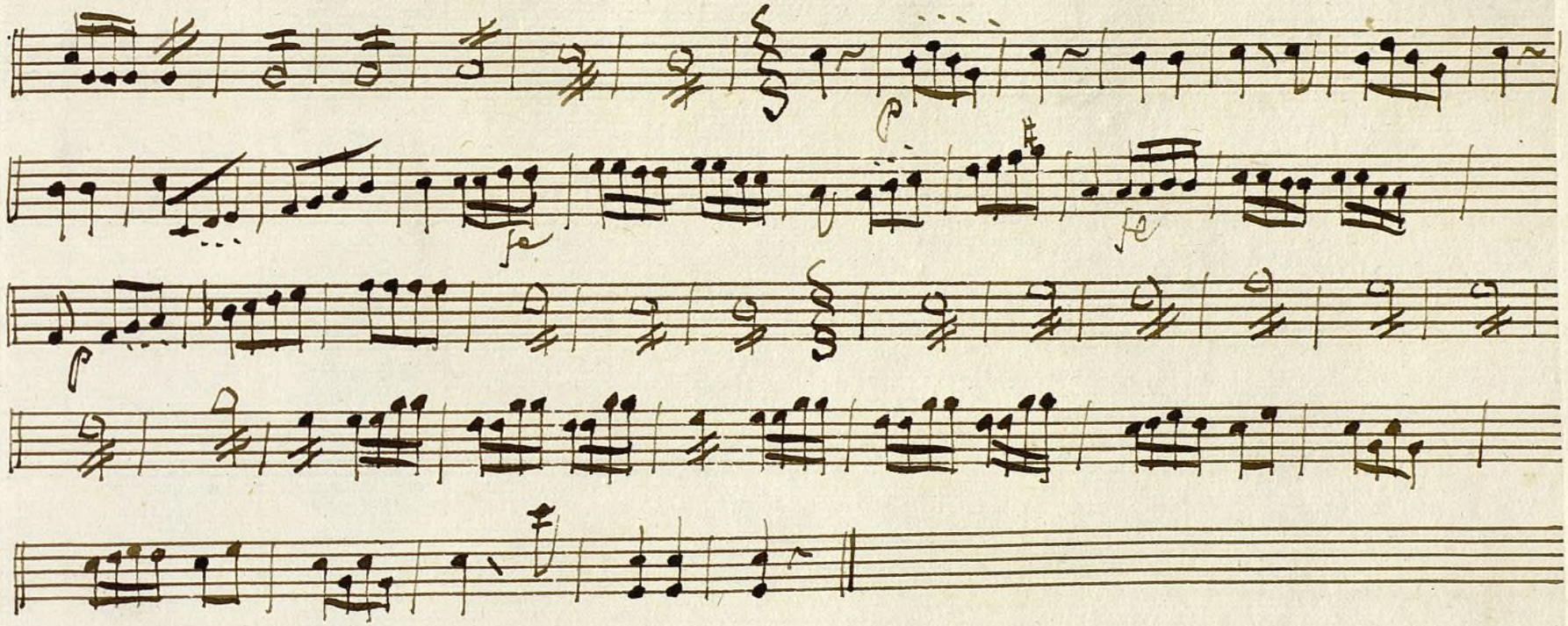

Ayuntamiento de Madrid

1200055271

Ayuntamiento de Madrid

Mus 148-6

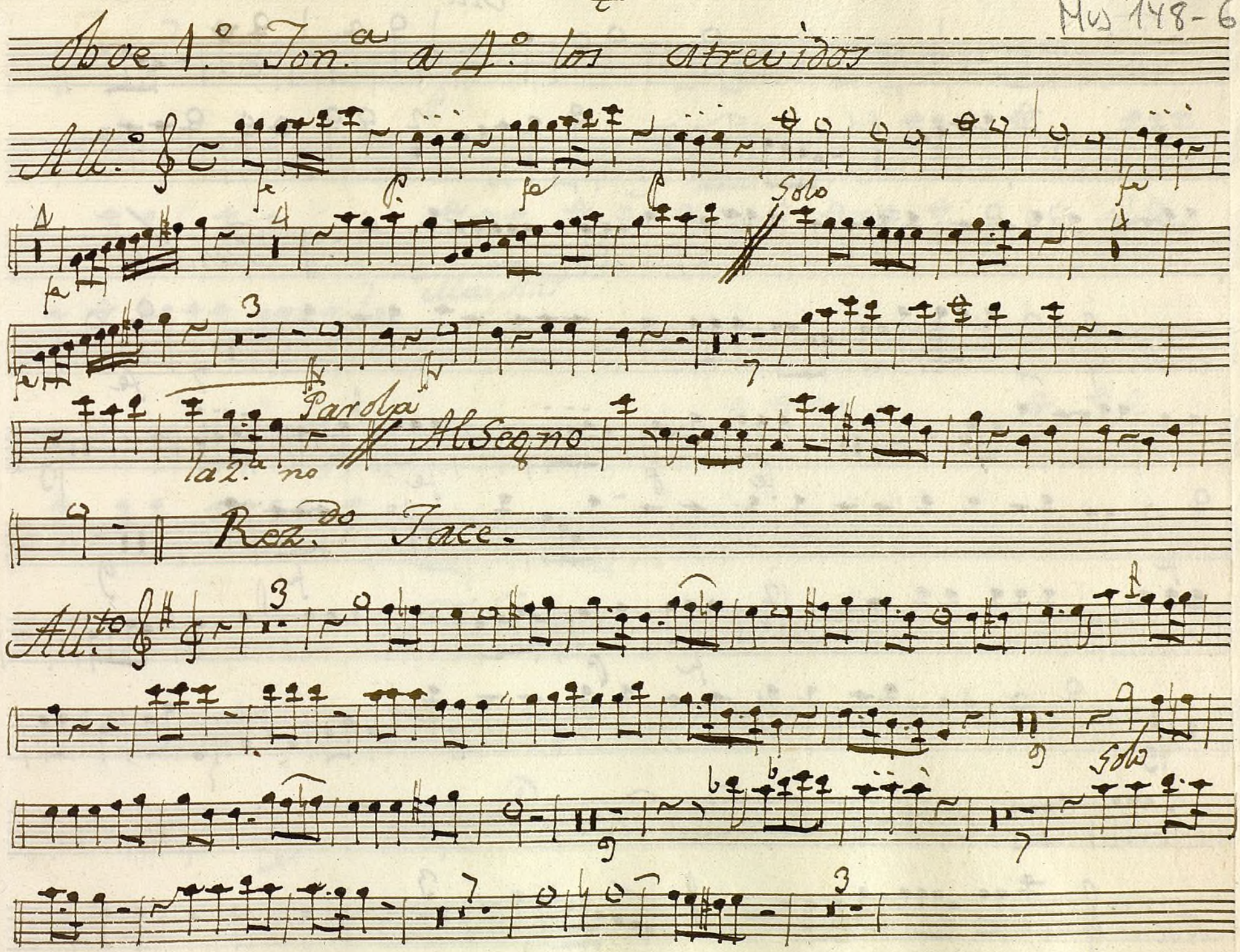

Ayuntamiento de Madrid

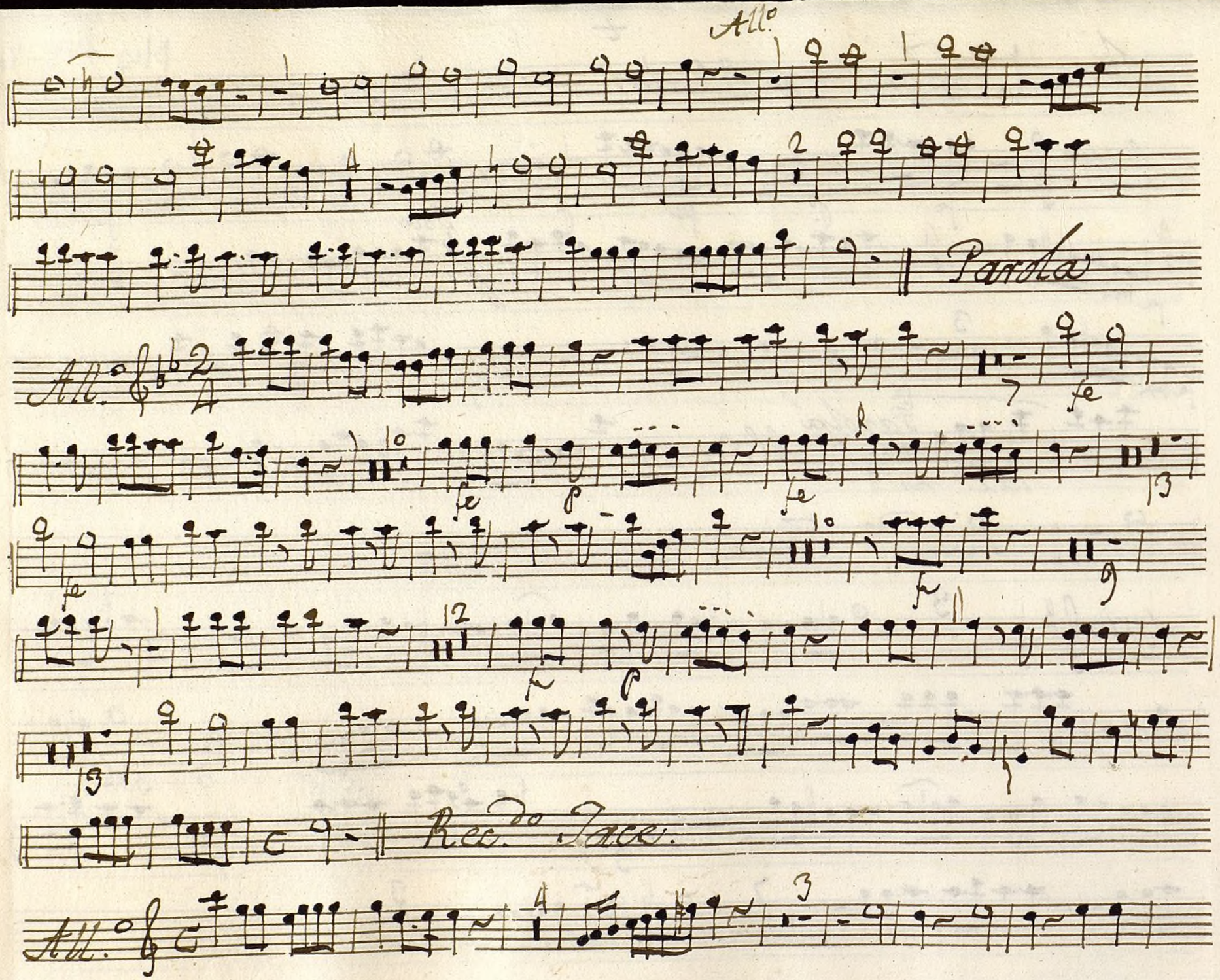

Ayuntamiento de Madrid

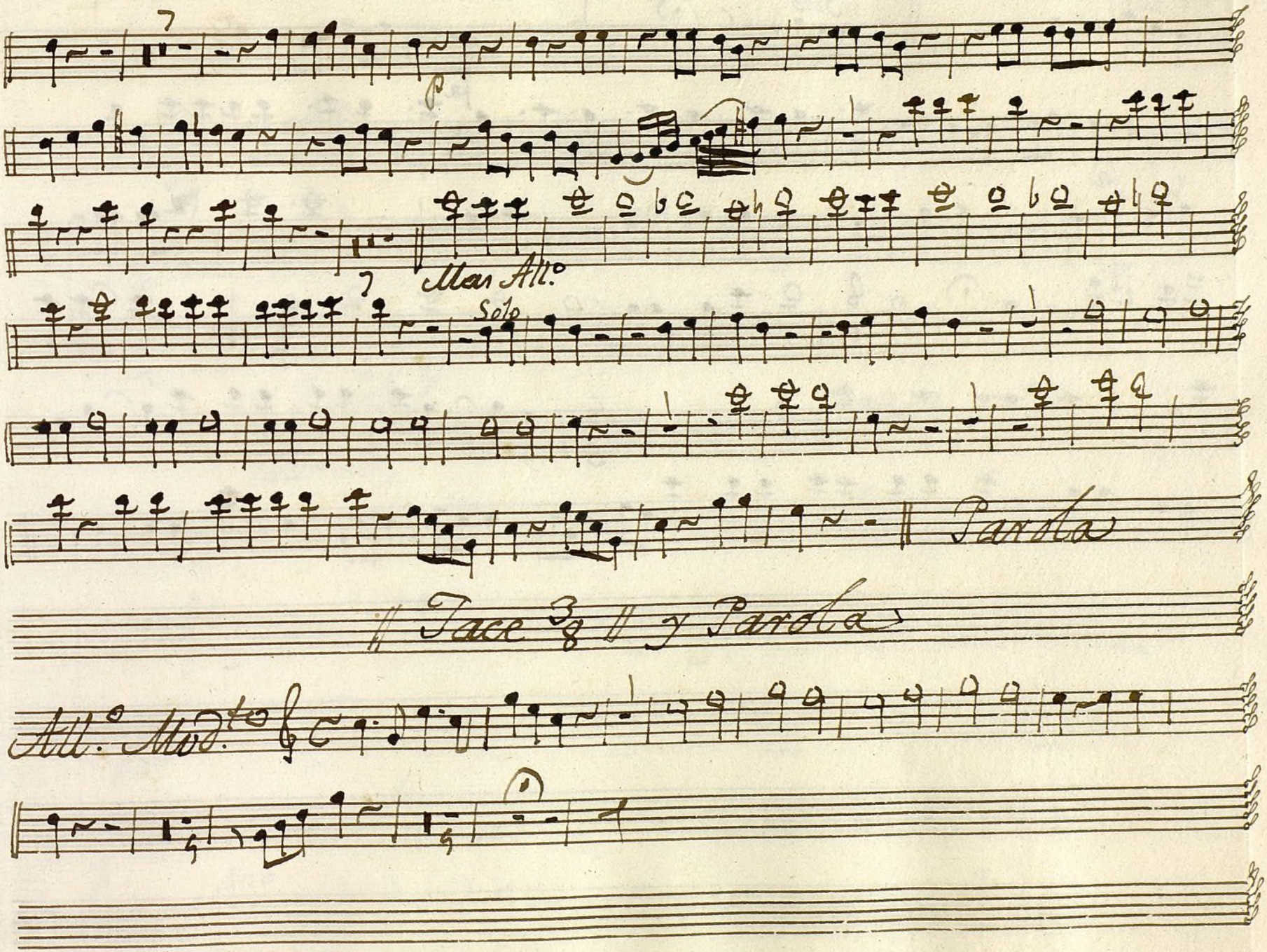

Ayuntamiento de Madrid

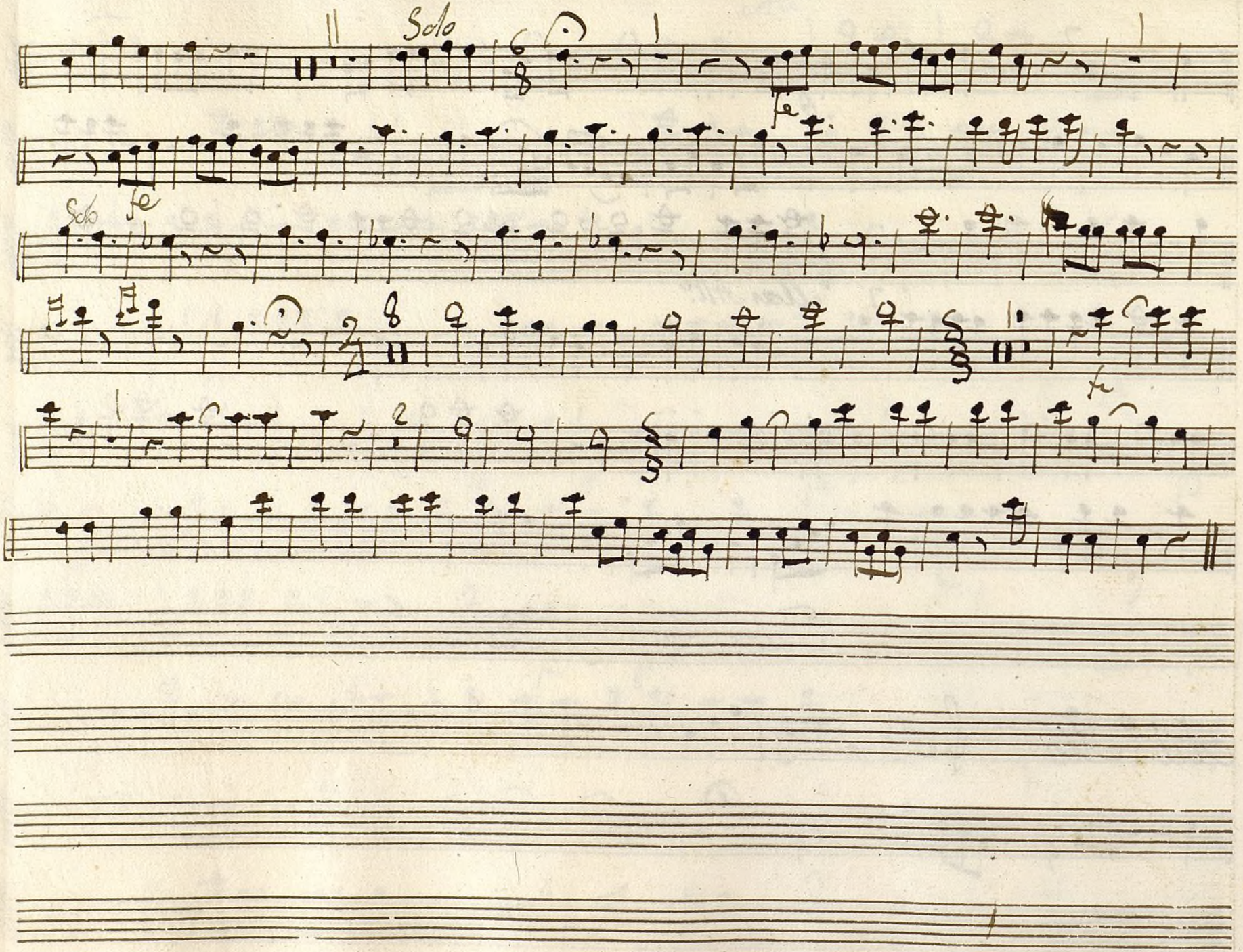

12000352 71

Ayuntamiento de Madrid

Mus 148-6 1

t

Oboe 2.º Ton.ª a 4.º Los atrevidos

All.º

fe

fe

Parola

la 2.ª no

Al Segno.

Rez.do Tace: y Parola

All.to

23.

All.º

Ayuntamiento de Madrid

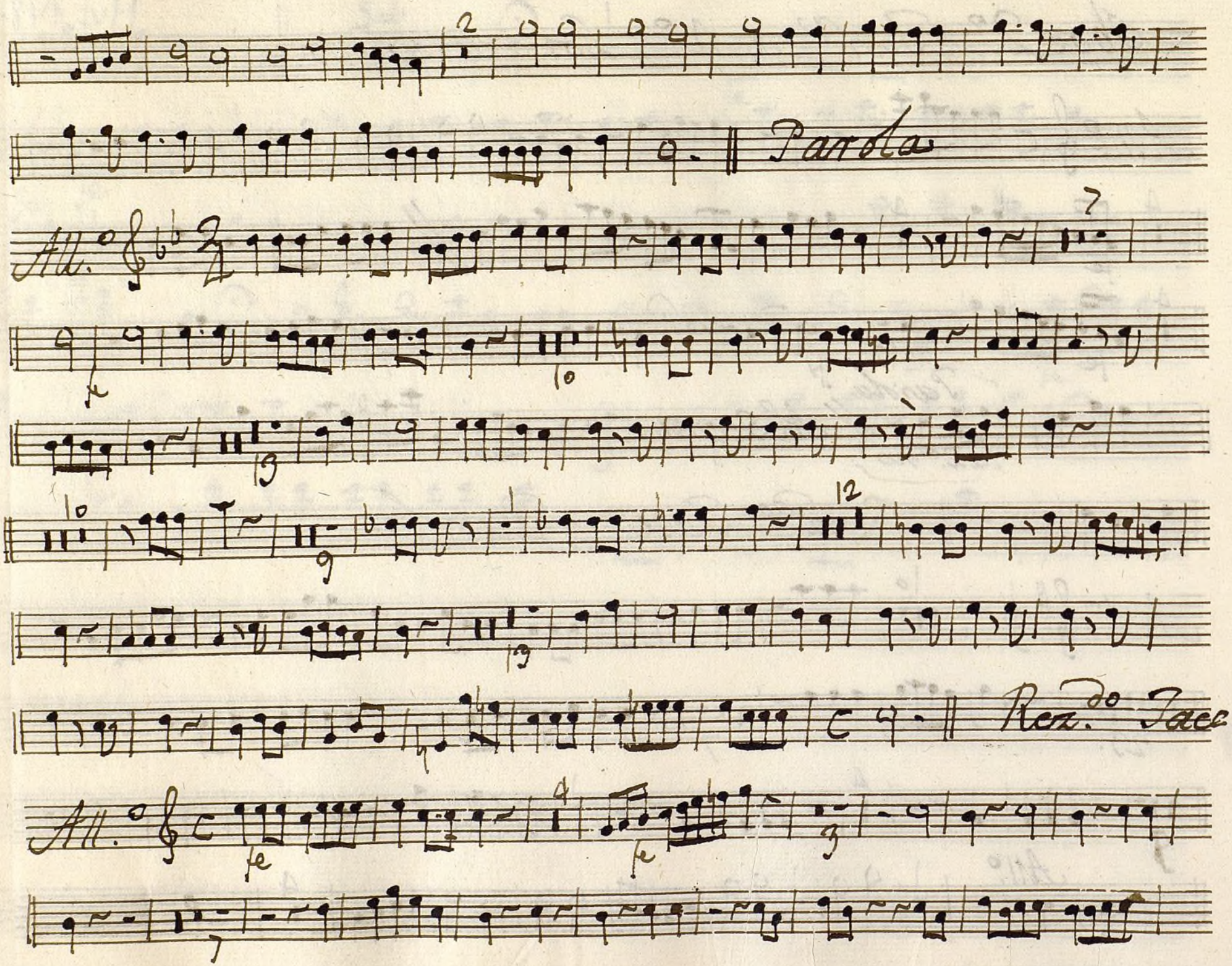

Ayuntamiento de Madrid

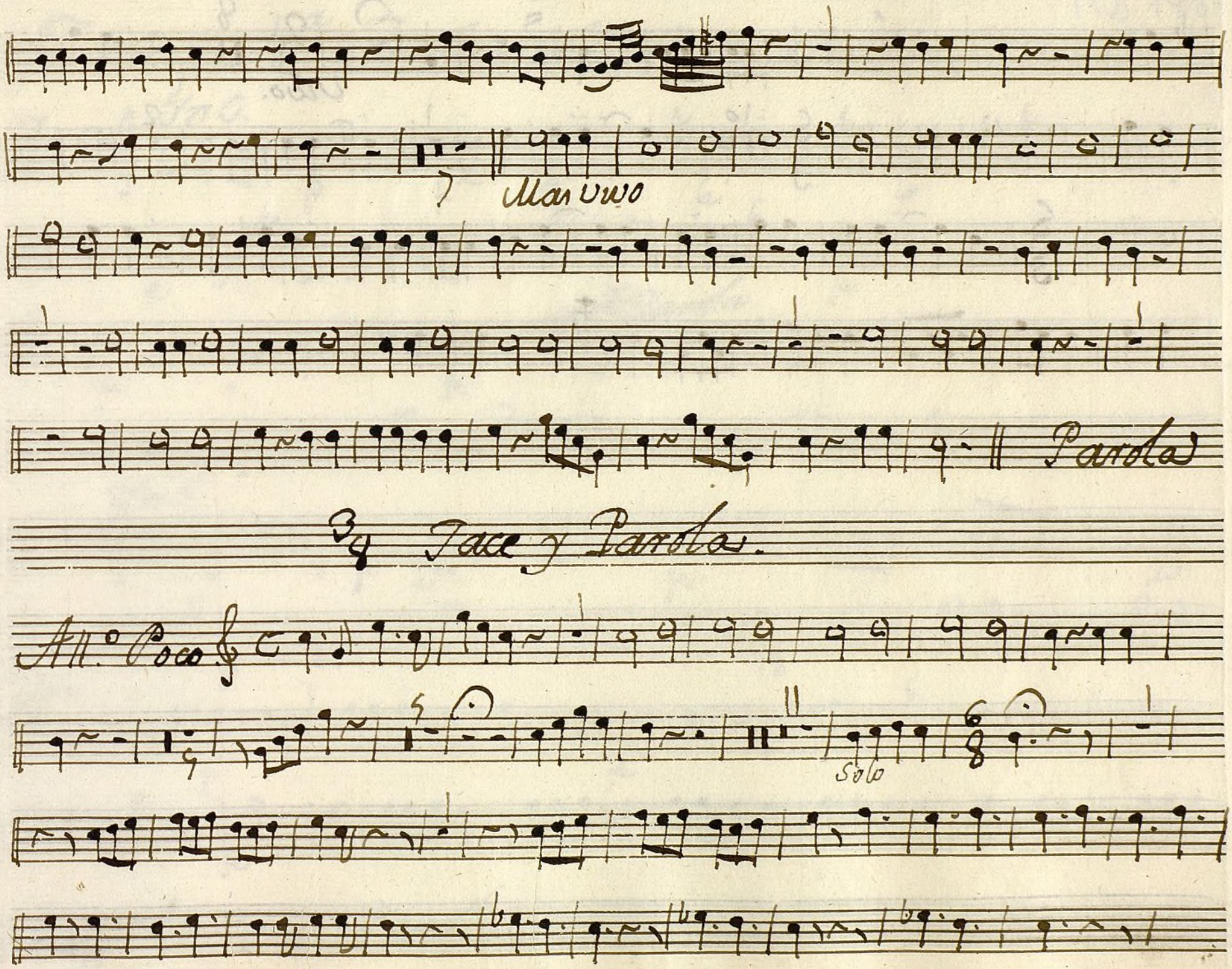

Ayuntamiento de Madrid

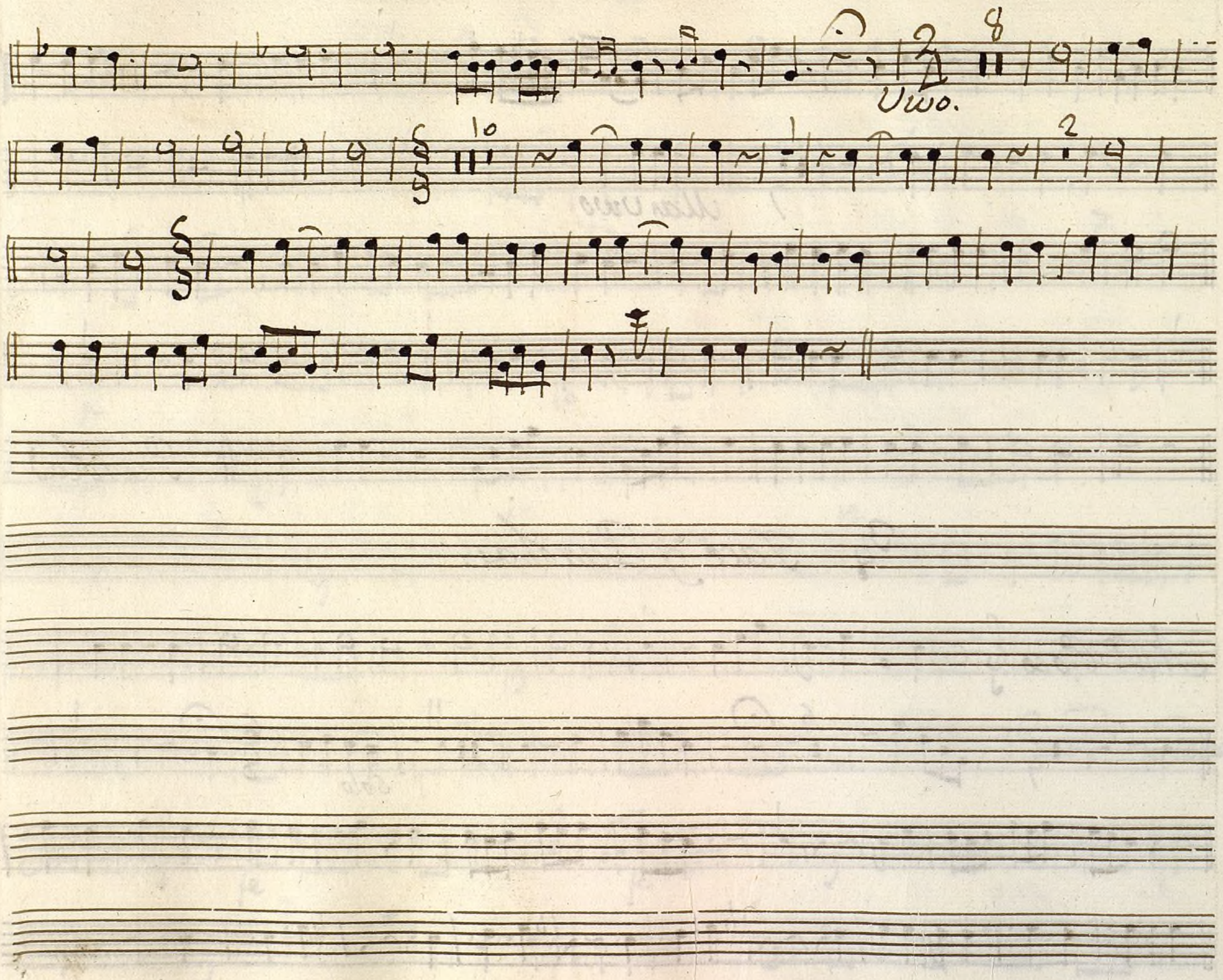

1200055271

Ayuntamiento de Madrid

Mus 148-6

Trompa 1.ª Ton.ª all.º Los atrevidos.

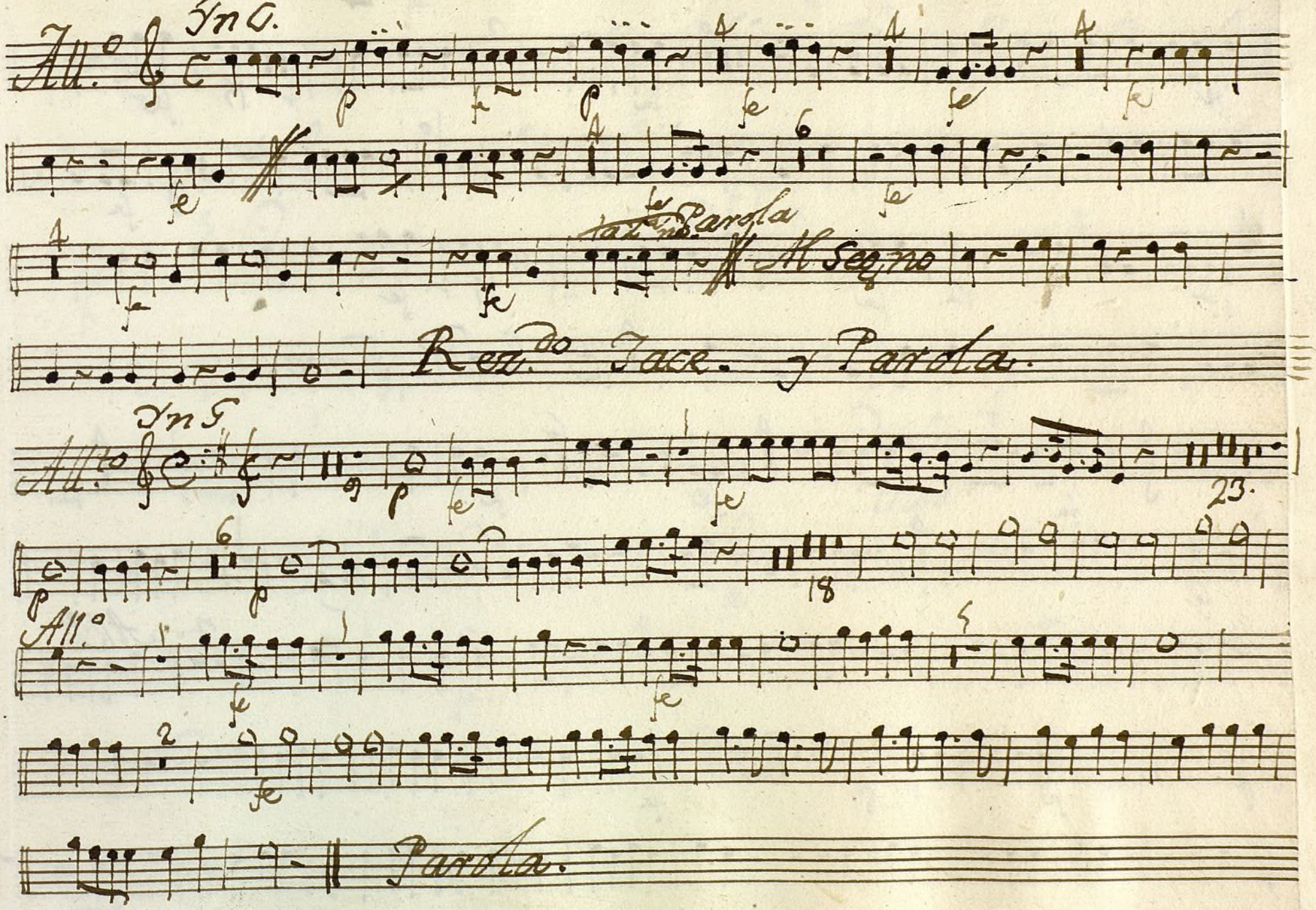

Ayuntamiento de Madrid

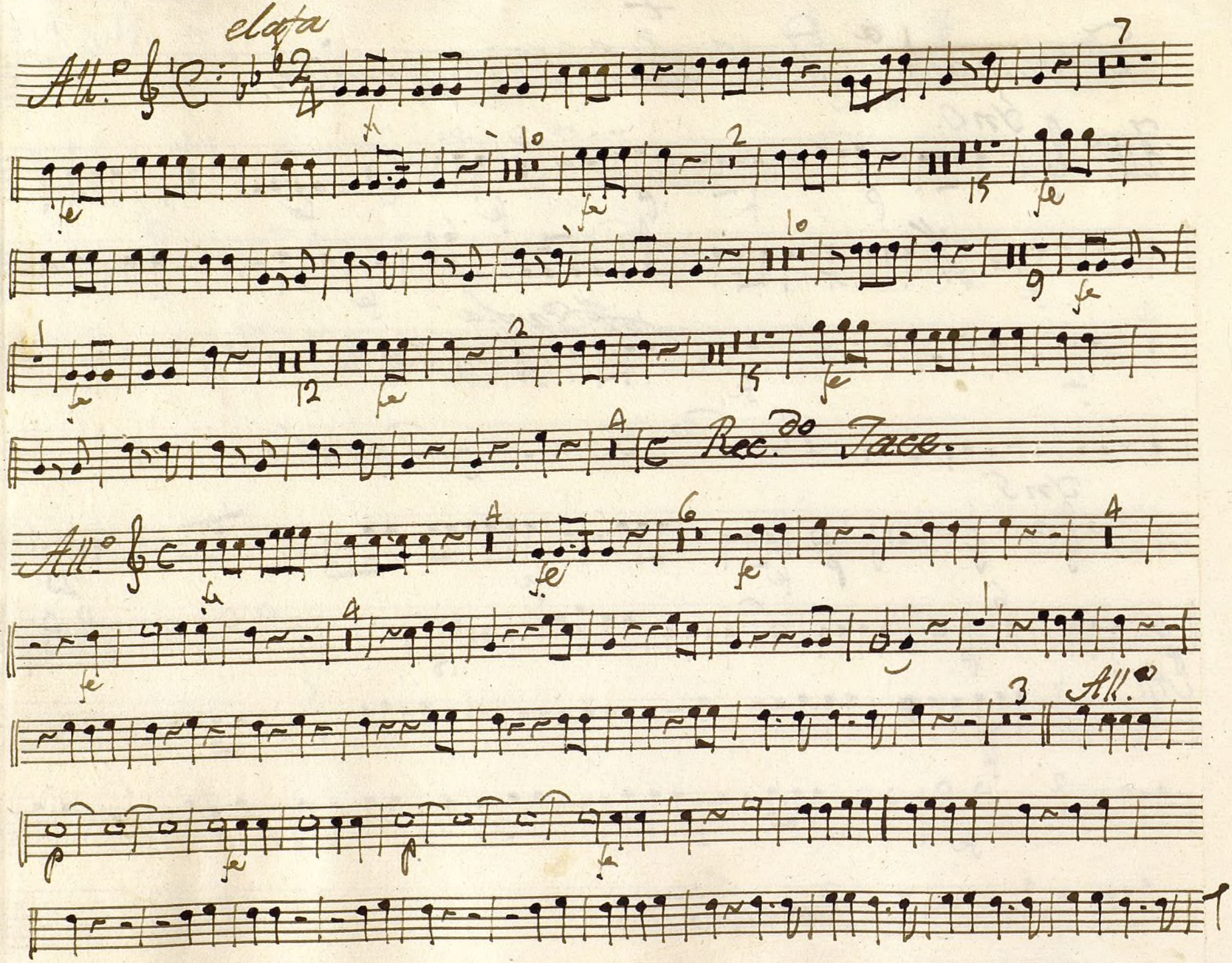

Ayuntamiento de Madrid

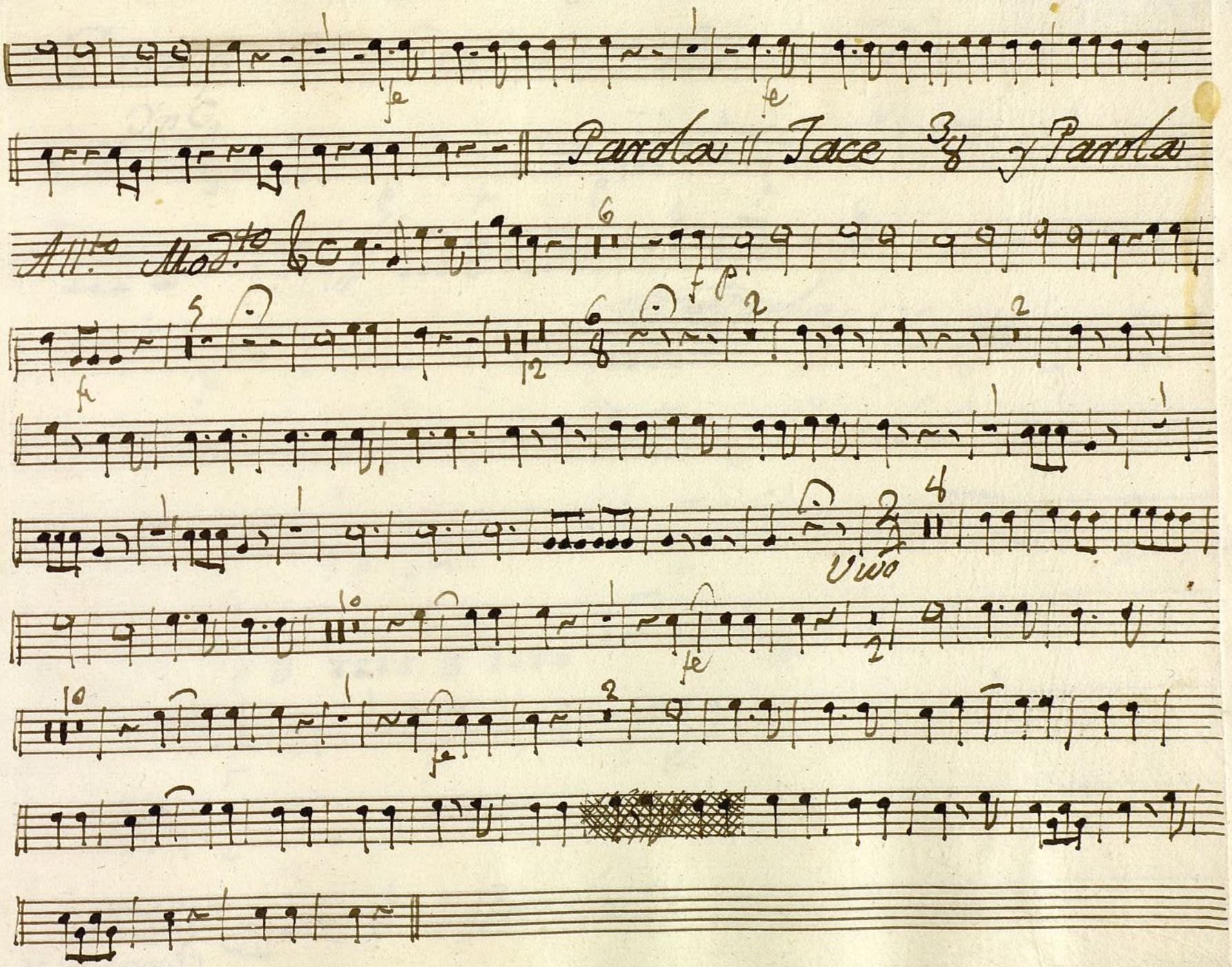

Ayuntamiento de Madrid

1200055291

Ayuntamiento de Madrid

Mus 148-6 1

t

Trompa 2.ª Ton.ª a 4.º Los atrevidos

All.º In C

p fe p fe

p fe

fe

Ta 2.º no Parola

Al segno

Rez.do Tace y Parola.

All.to C

p fe fe

23.

p p

18.

All.º

fe fe fe

Parola.

Ayuntamiento de Madrid

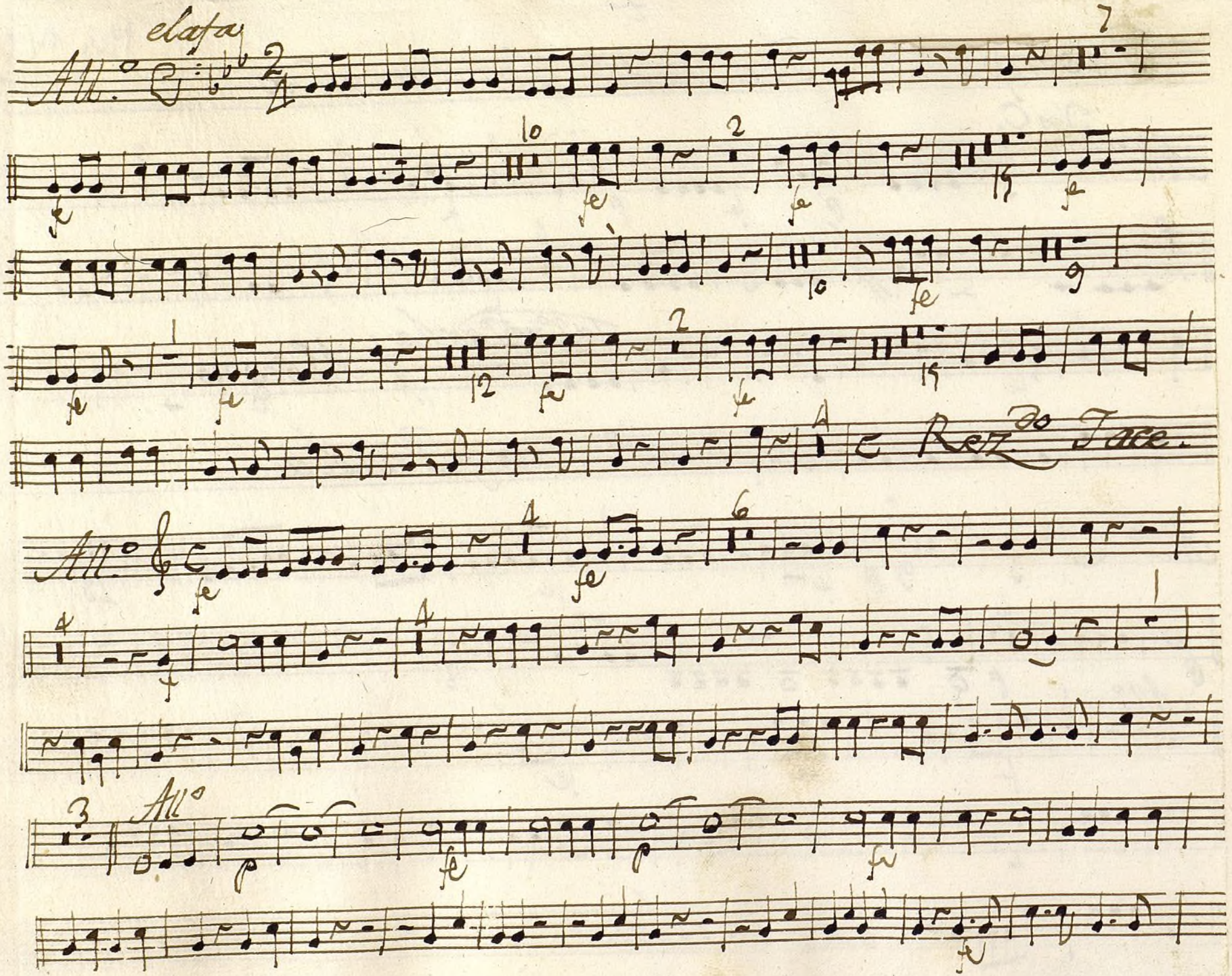

Ayuntamiento de Madrid

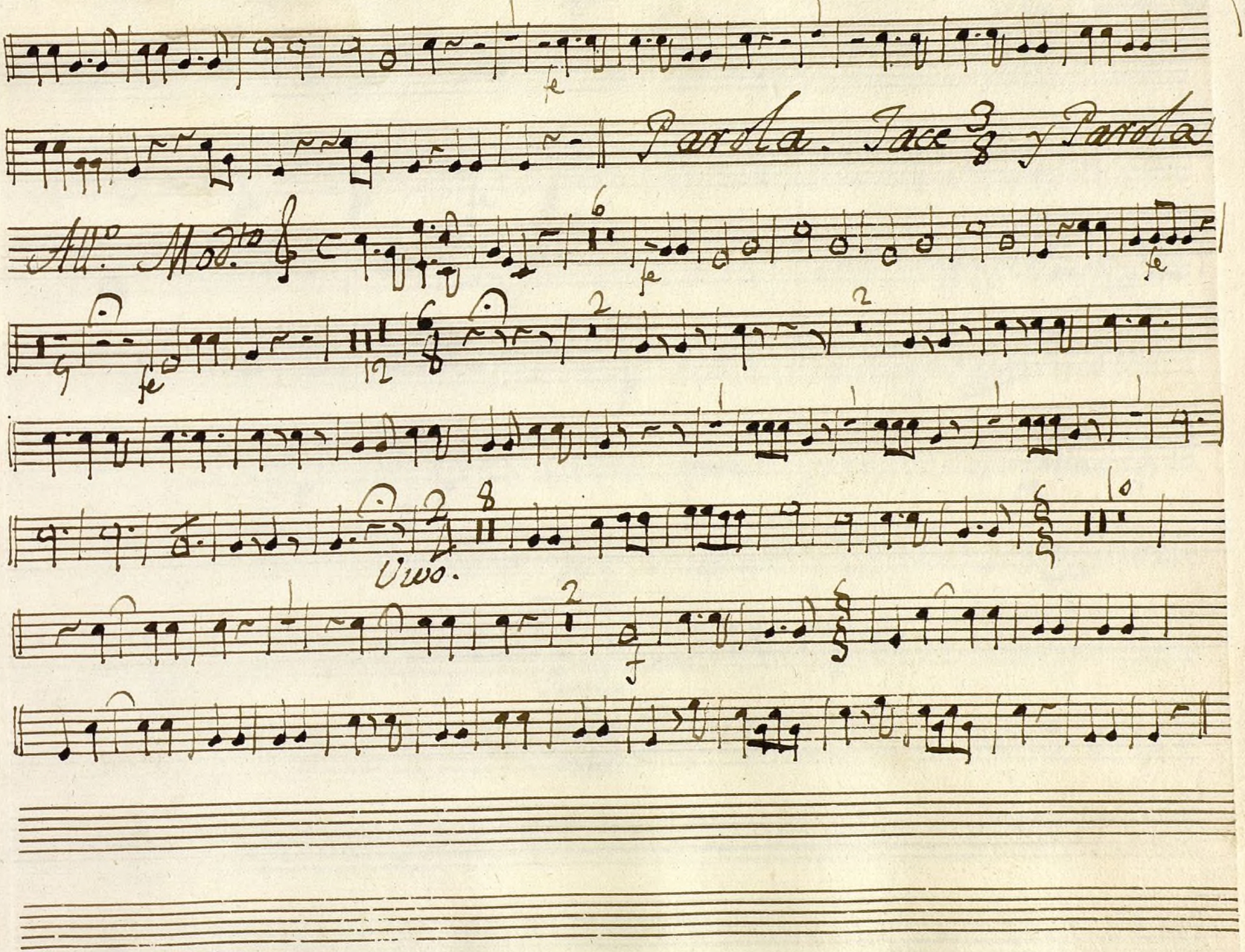

Ayuntamiento de Madrid

1200055271

Ayuntamiento de Madrid

Mus 148-6 1

Baso Ton.ª a 1.º Los atrevidos.

All.º C

fe p fe p

fe fe

p fe

f p f p p fe

la 2.ª no

Parola.

Al Segno

Ayuntamiento de Madrid

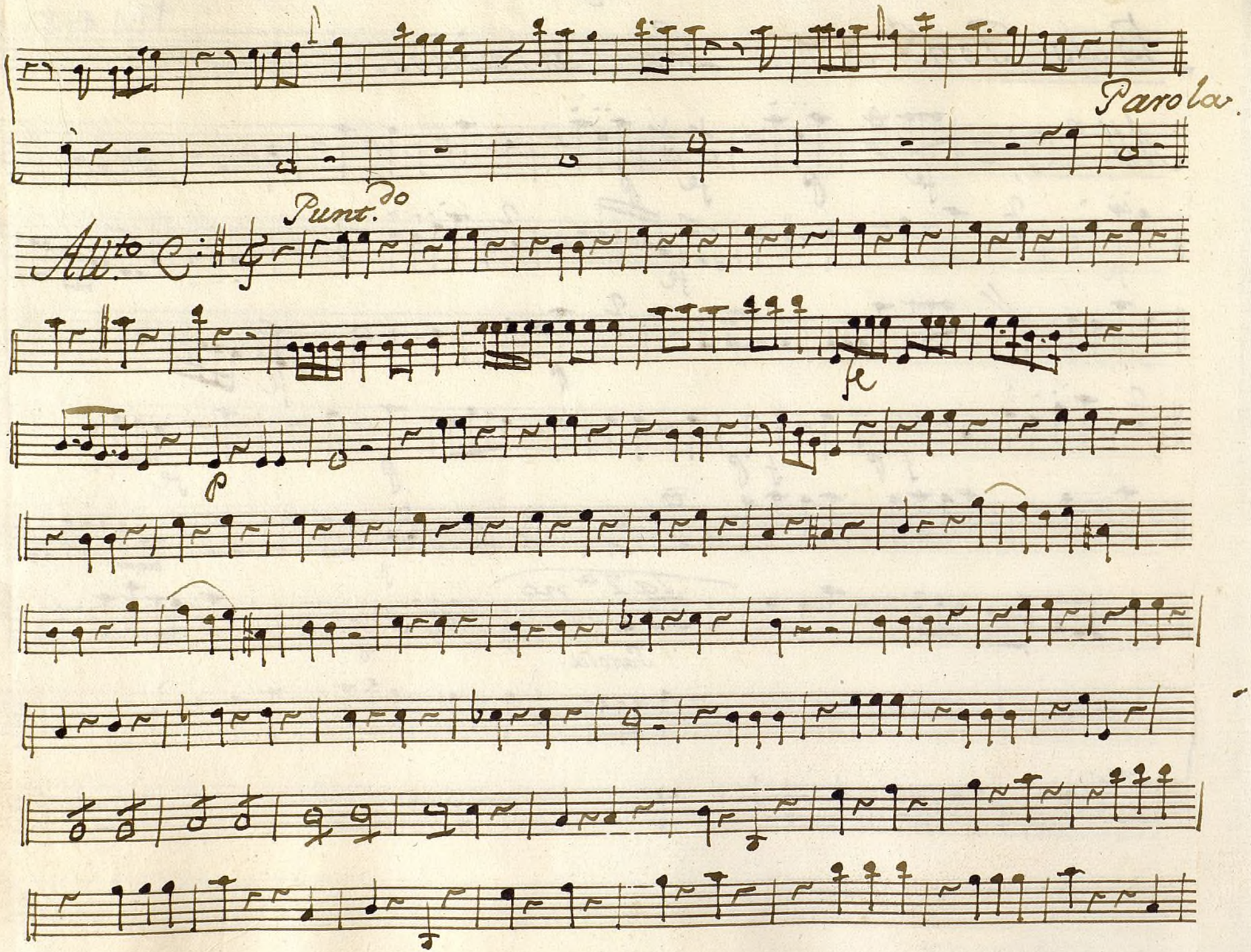

Ayuntamiento de Madrid

All.°

Parola

All.° C

Ayuntamiento de Madrid

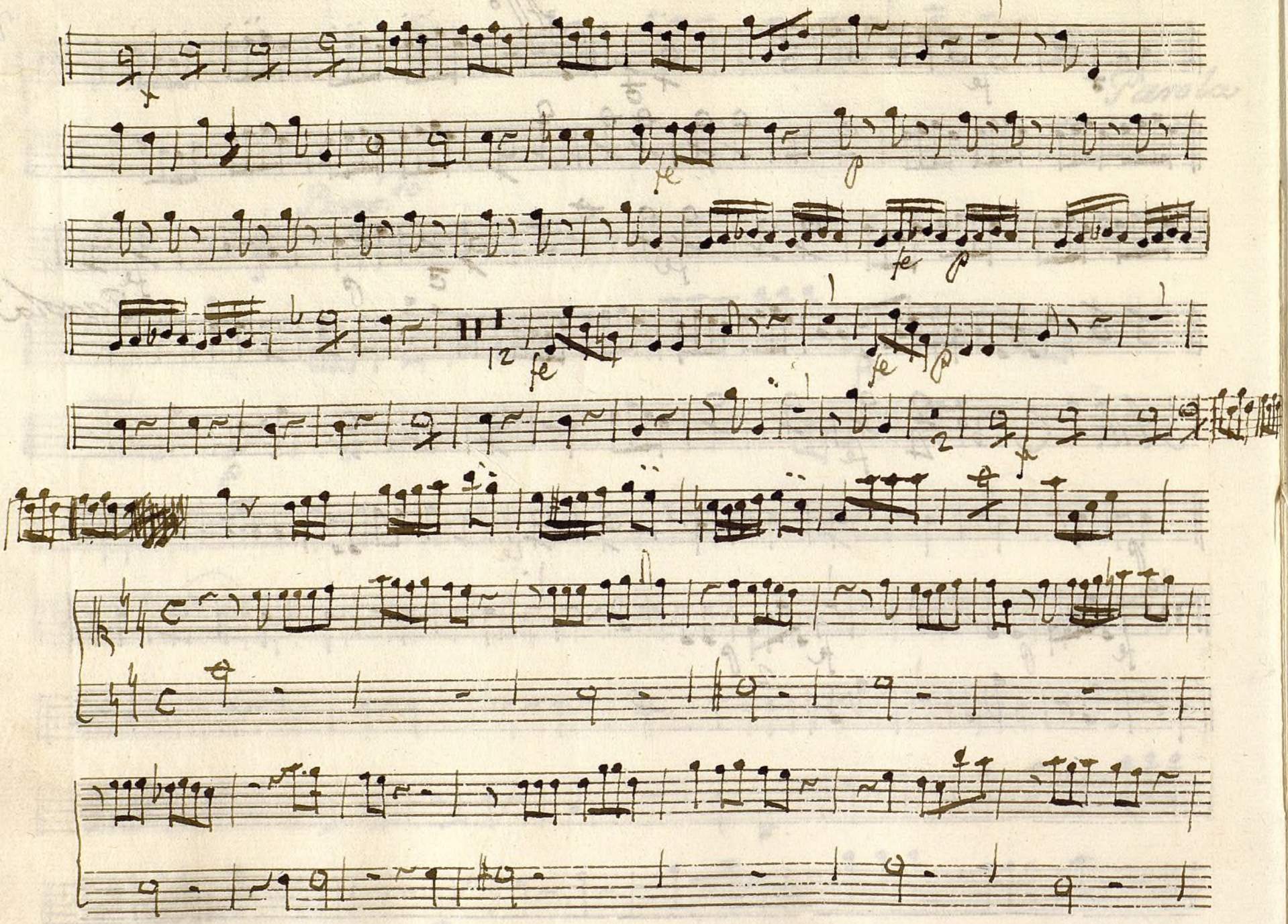

Ayuntamiento de Madrid

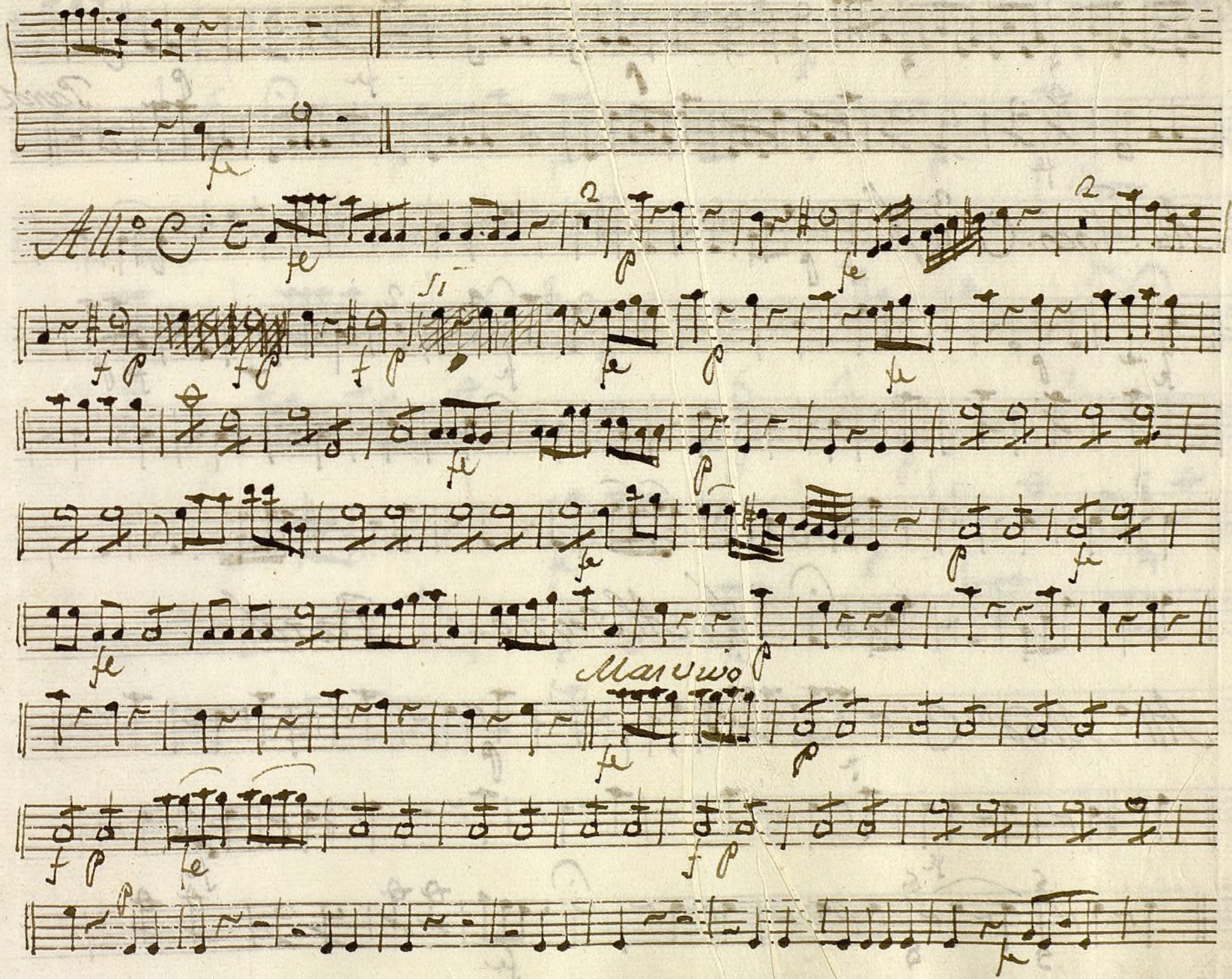

Ayuntamiento de Madrid

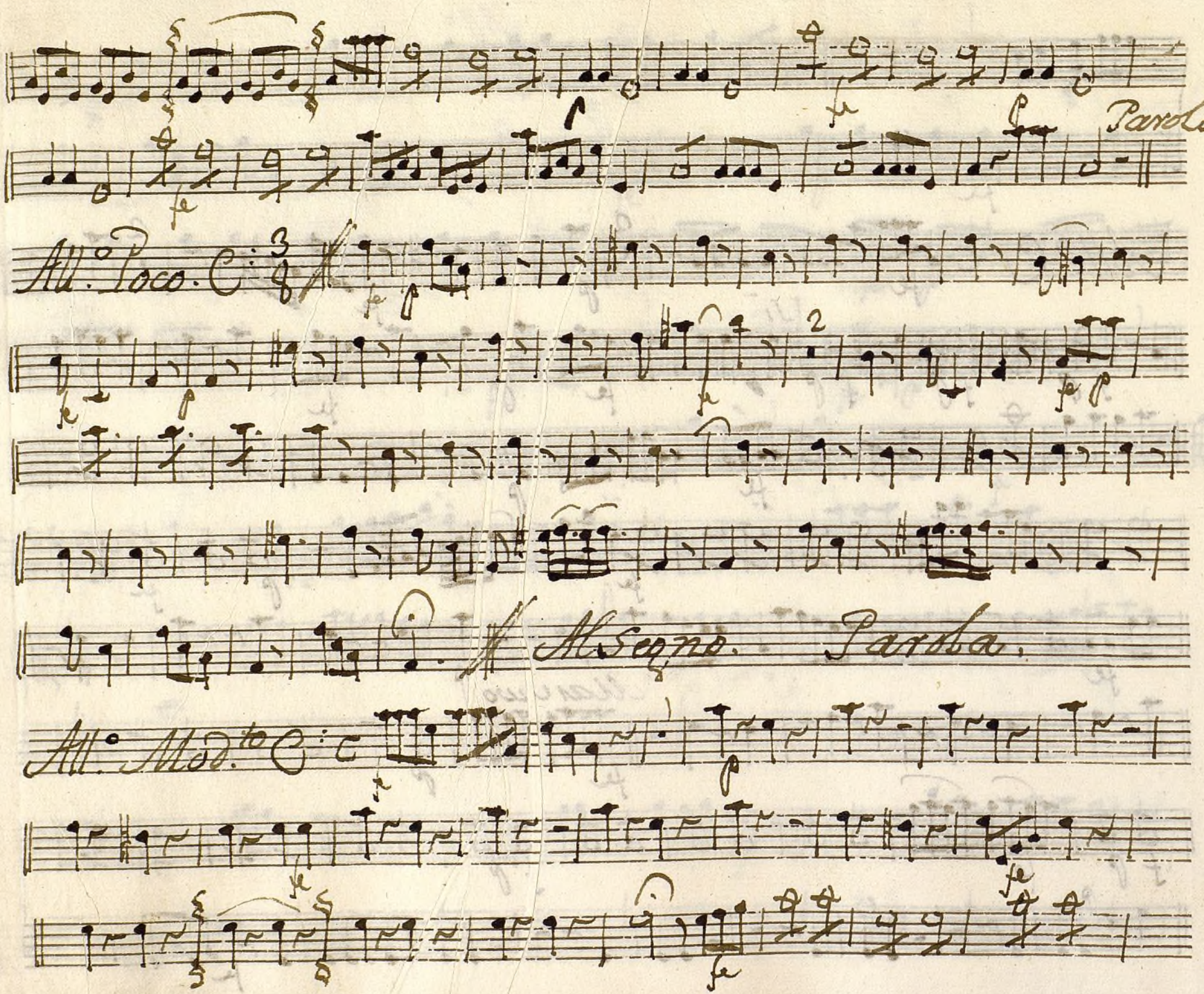

Ayuntamiento de Madrid

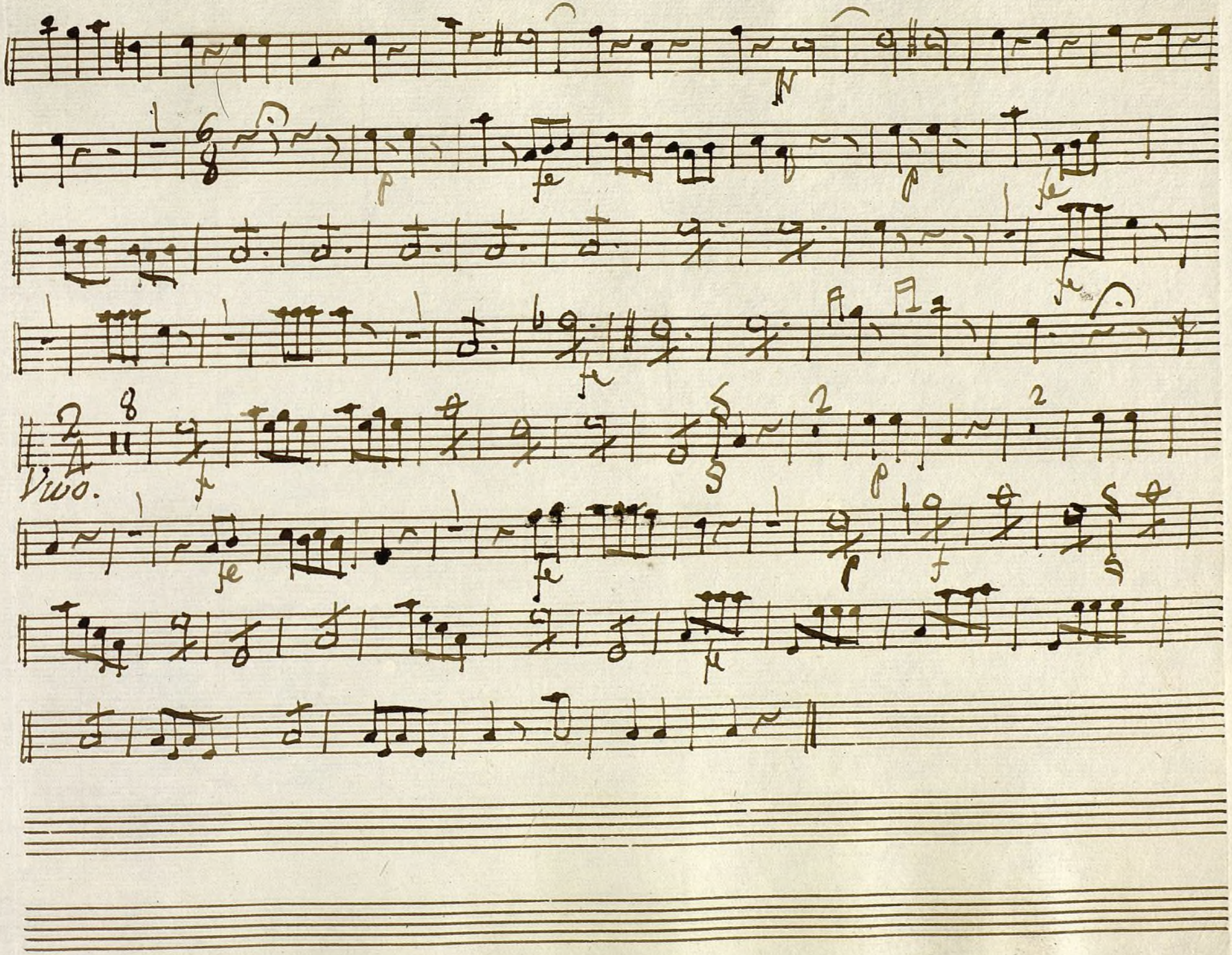

Ayuntamiento de Madrid

1200055271

Ayuntamiento de Madrid