Leg.º ~~16~~ nº ~~16~~

MUS 132-1

132-1

Segura
Pulpillo
Ysabel.

t

Ton.ª a 3.

La Visita del Nuevo.

De Laserna.

Leg.º 1.º n.º 22

Ayuntamiento de Madrid

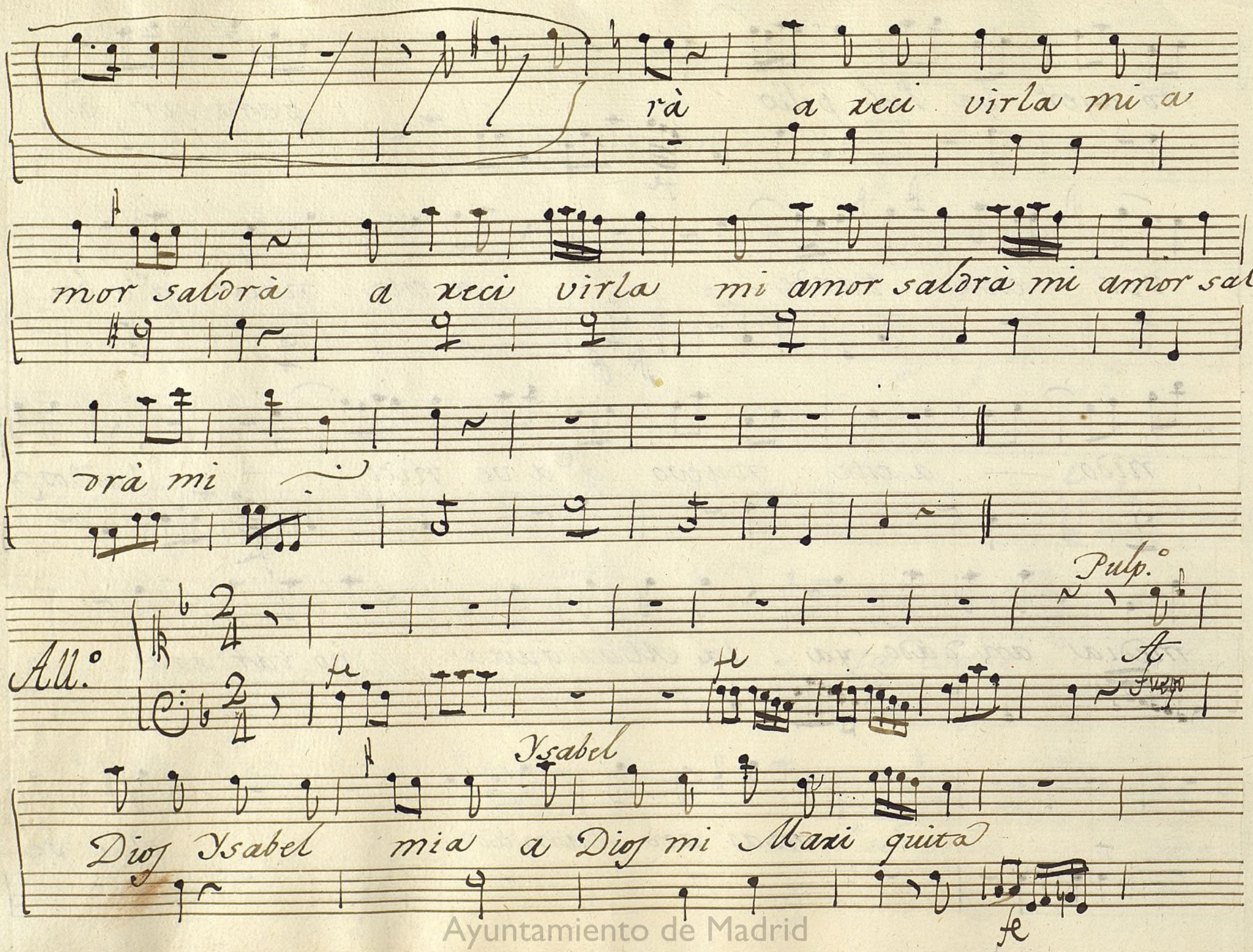

Ayuntamiento de Madrid

las 2.

vamos a nuestra cita vamos sin mas tardar vamos sin mas tar

f

las 2

Pulp.

pues nada te detenga Isabel

dar

al momento marchemos con

esto cumpli remos mejor nuestra amistad con esto cumpli

Ayuntamiento de Madrid

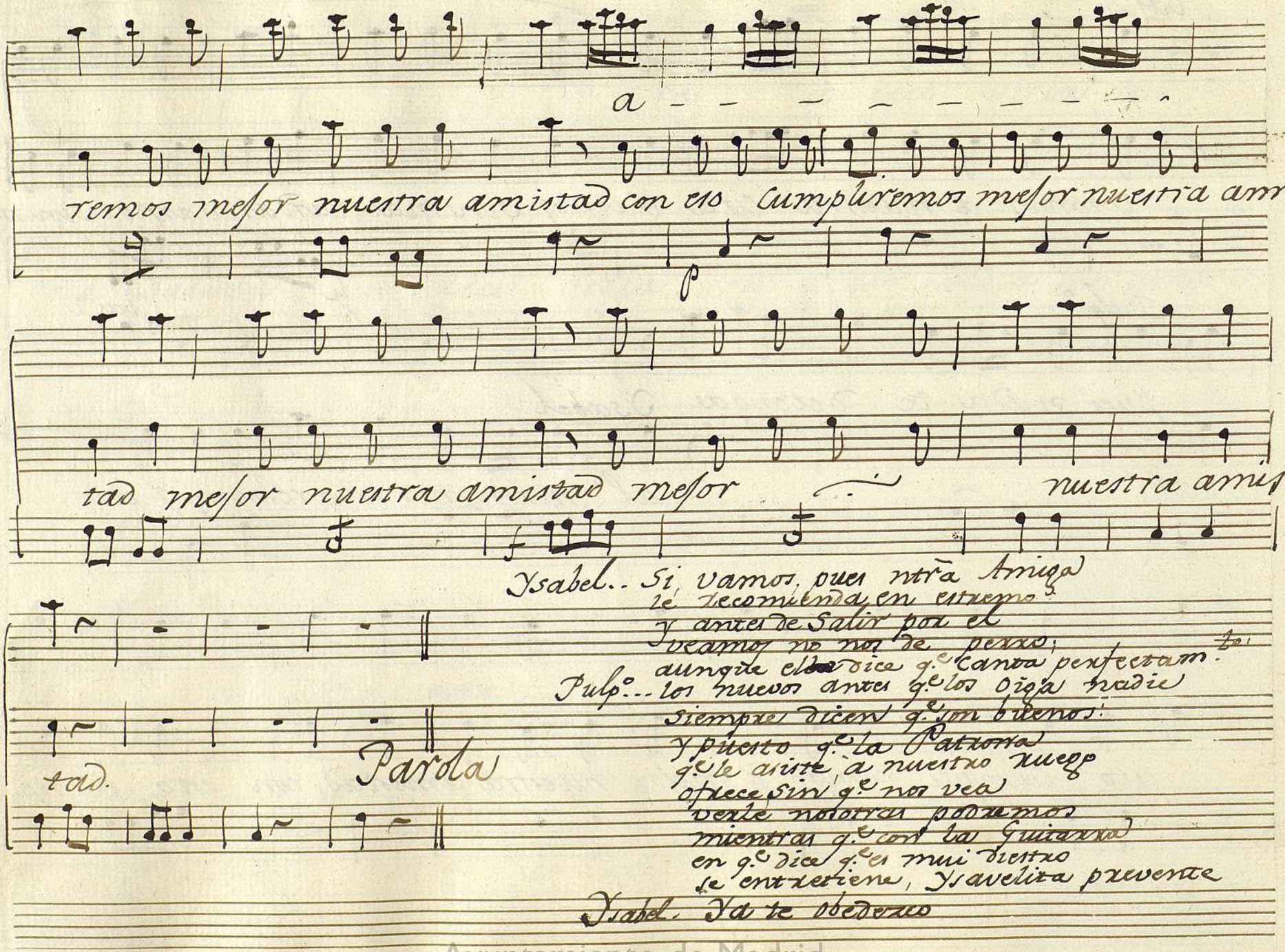

Ayuntamiento de Madrid

las 2.

Alleg.to

fe

Y pues en su buena suerte nos

p f

vemos in te re sadas a los Pola cos pos tradas

p f p f

pedi remos pro teccion pe di remos proteccion

Ayuntamiento de Madrid

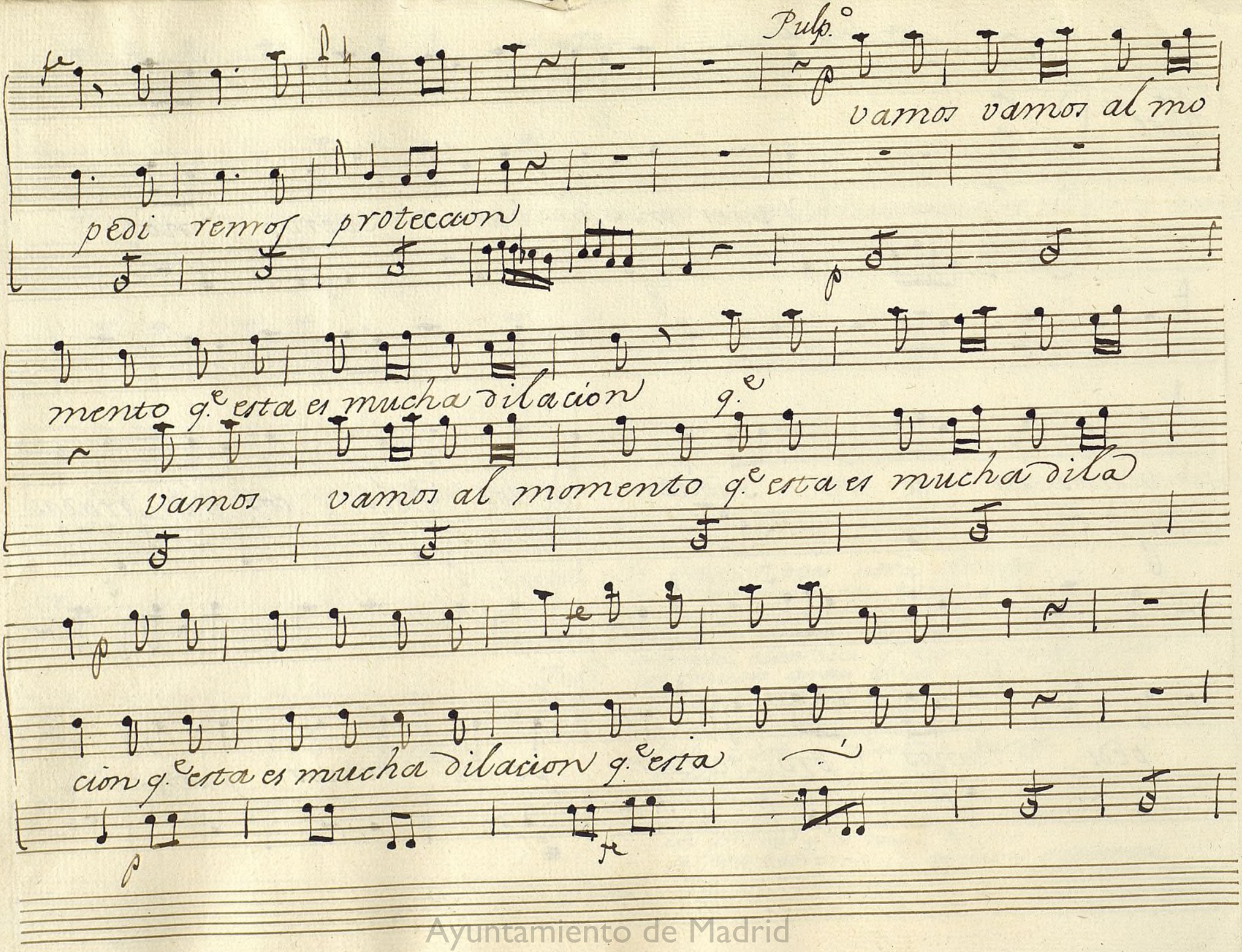

Ayuntamiento de Madrid

el... Yo estoi lleno de temor
y mañana e de Cantar
Al autor escrivirè
q.e me dio una enfermedad;
pero por q.e nada de eso
quiero para disipar
este humor tetrico
un poco la guitarra à repasar.

Pardla

Pulp.o

And.no

Mira mira como

Punt.do

laz

toca

Isabel.

el està mui agi tado la Guitarra a abandonado q.e so—

Ayuntamiento de Madrid

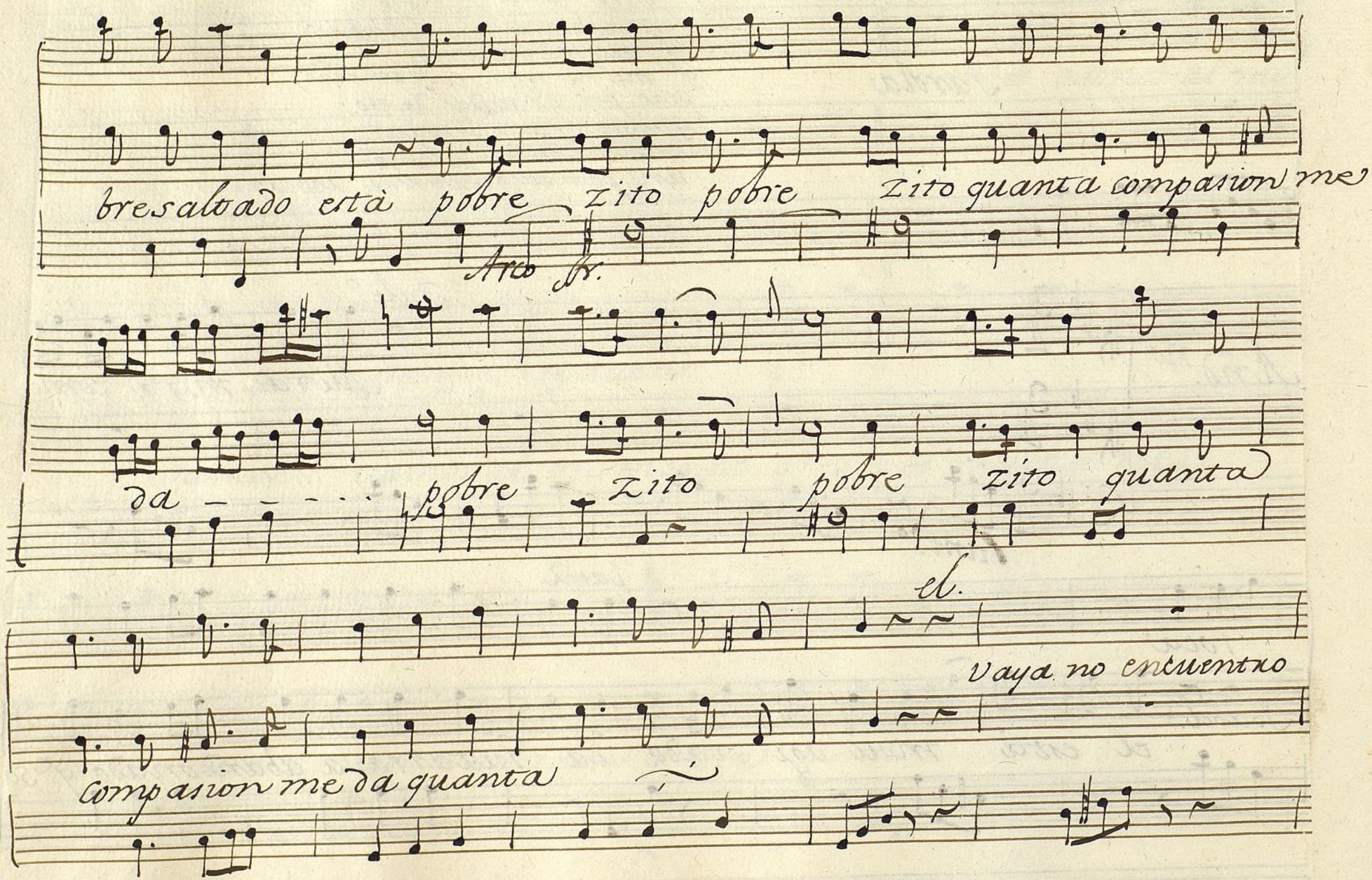

Ayuntamiento de Madrid

Soriego sino tengo abilidad como e de cantar mañana, q.e es lo q.e de mi será

All.o no mucho.

el.

Triste co razon mio

triste

triste — corazon

mio — como me acuerdas — como

Ayuntamiento de Madrid

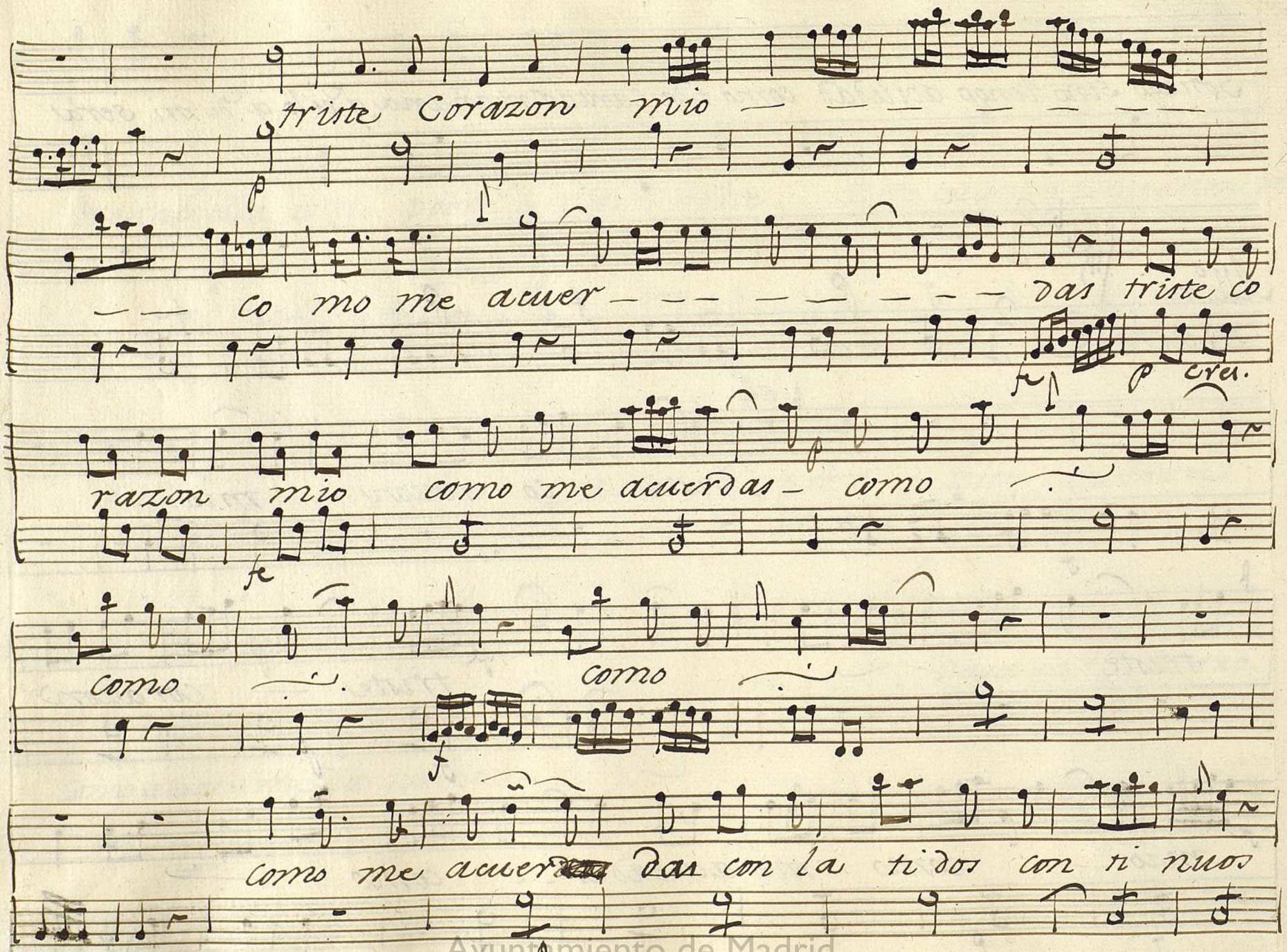

Ayuntamiento de Madrid

mis tristes penas mis tris tes penas

p quantas dudas el alma pa dece q.e de sustos a

gitan el pecho me axsebata un fuxioso del pecho

me sorpxende co barde temor ay ay --- q.e an

gustia ay ay — q.e pena de mi me enagena

Ayuntamiento de Madrid

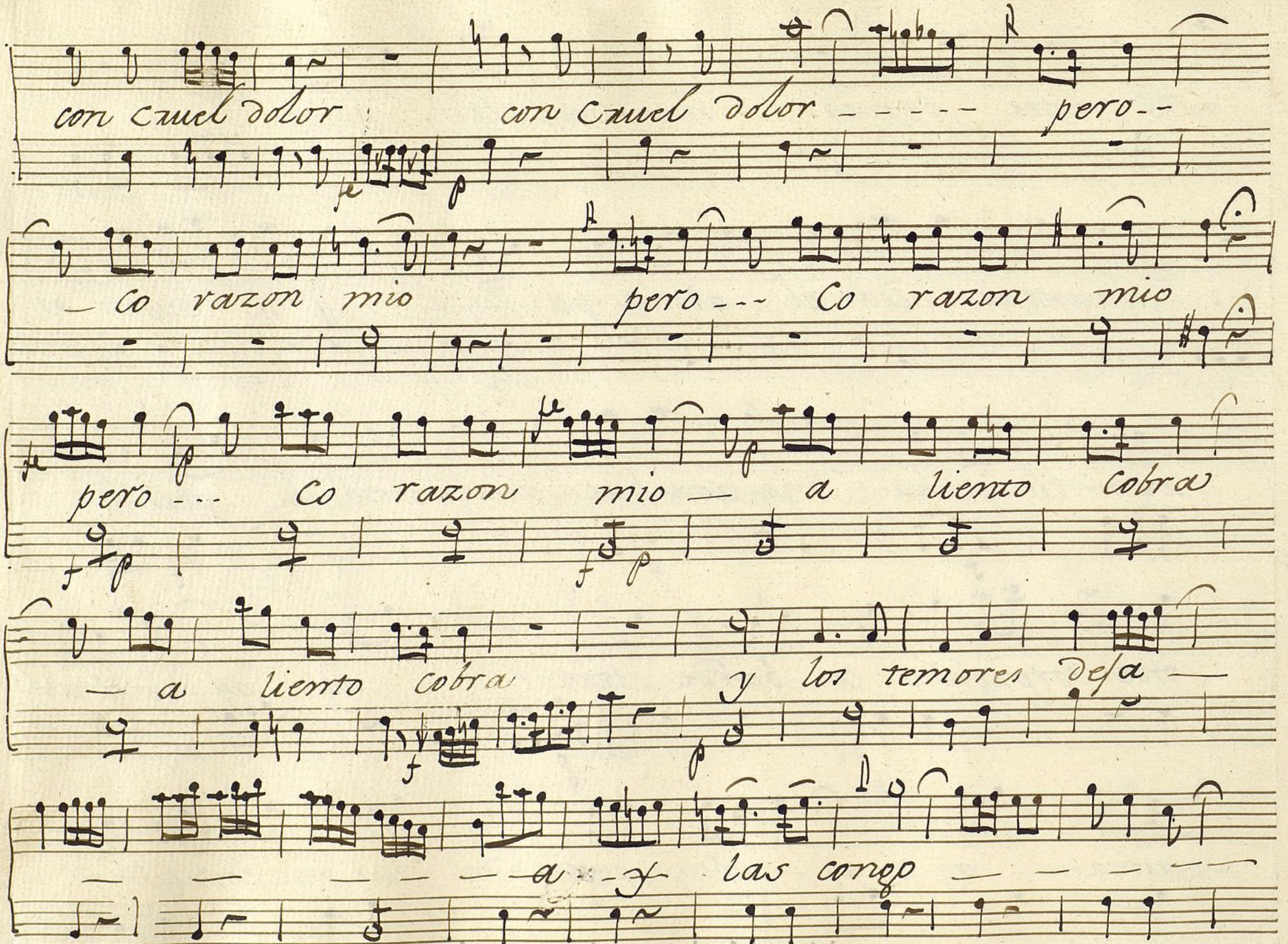

Ayuntamiento de Madrid

— — jas y los te mores deja y las con gojas — — y las con-

fe p cre fe

gojas — — y las — y las —

Pulp.º el.

And.no Vamos vamos poco a poco me hallo

Pulp.º las 2

ya — mas alentado vete tu por ese lado q.e des—

Ayuntamiento de Madrid

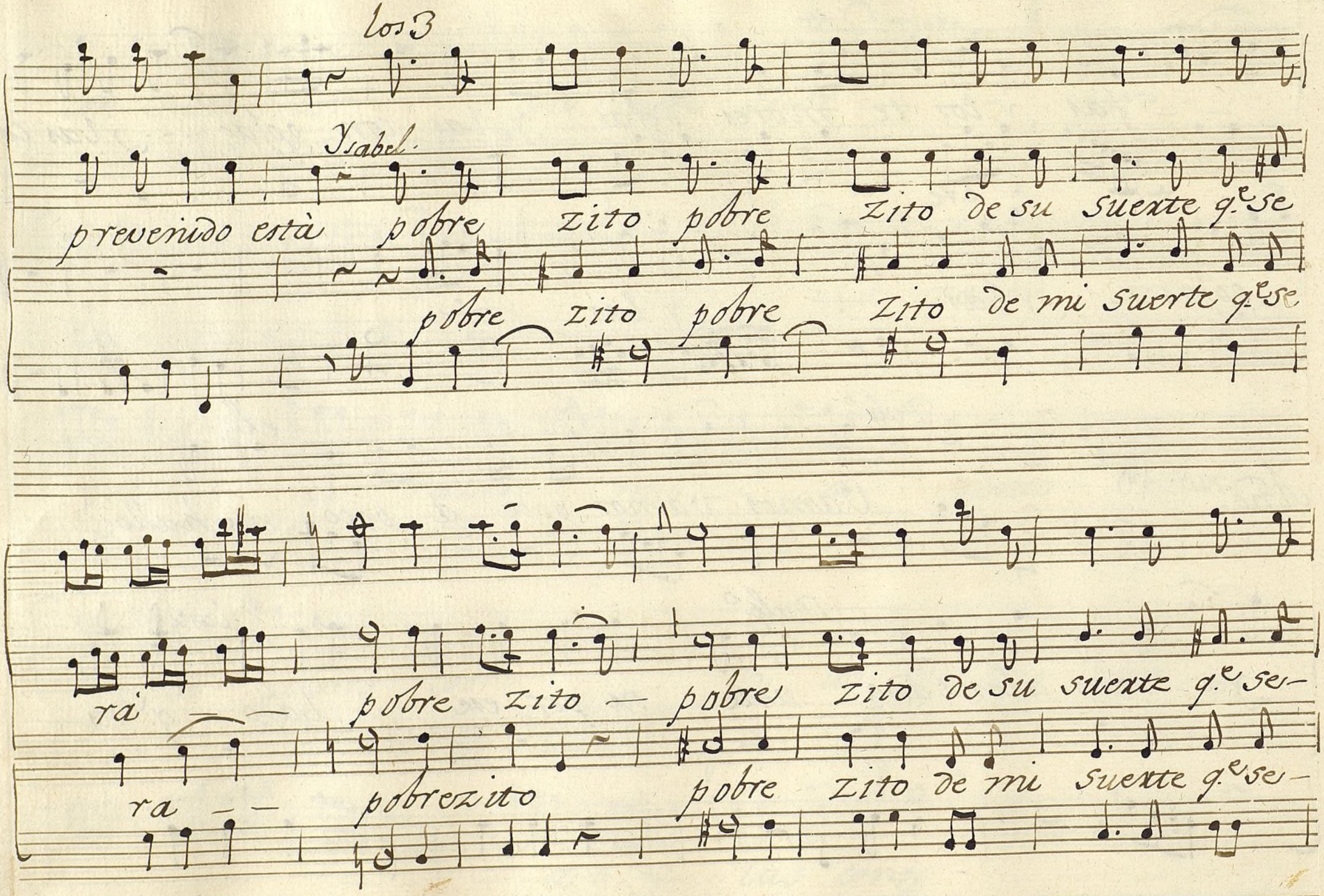

Ayuntamiento de Madrid

ra de su

rà de mi

All.°

el.

Quien podrà ani

Dentro de mi

Este Contra

fe

marme yen tal situacion q.n serà mi amparo —

quarto la voz se esuchò q.n aqui se oculta ...

bando por donde se entro q.n sois Señò ritas —

Ayuntamiento de Madrid

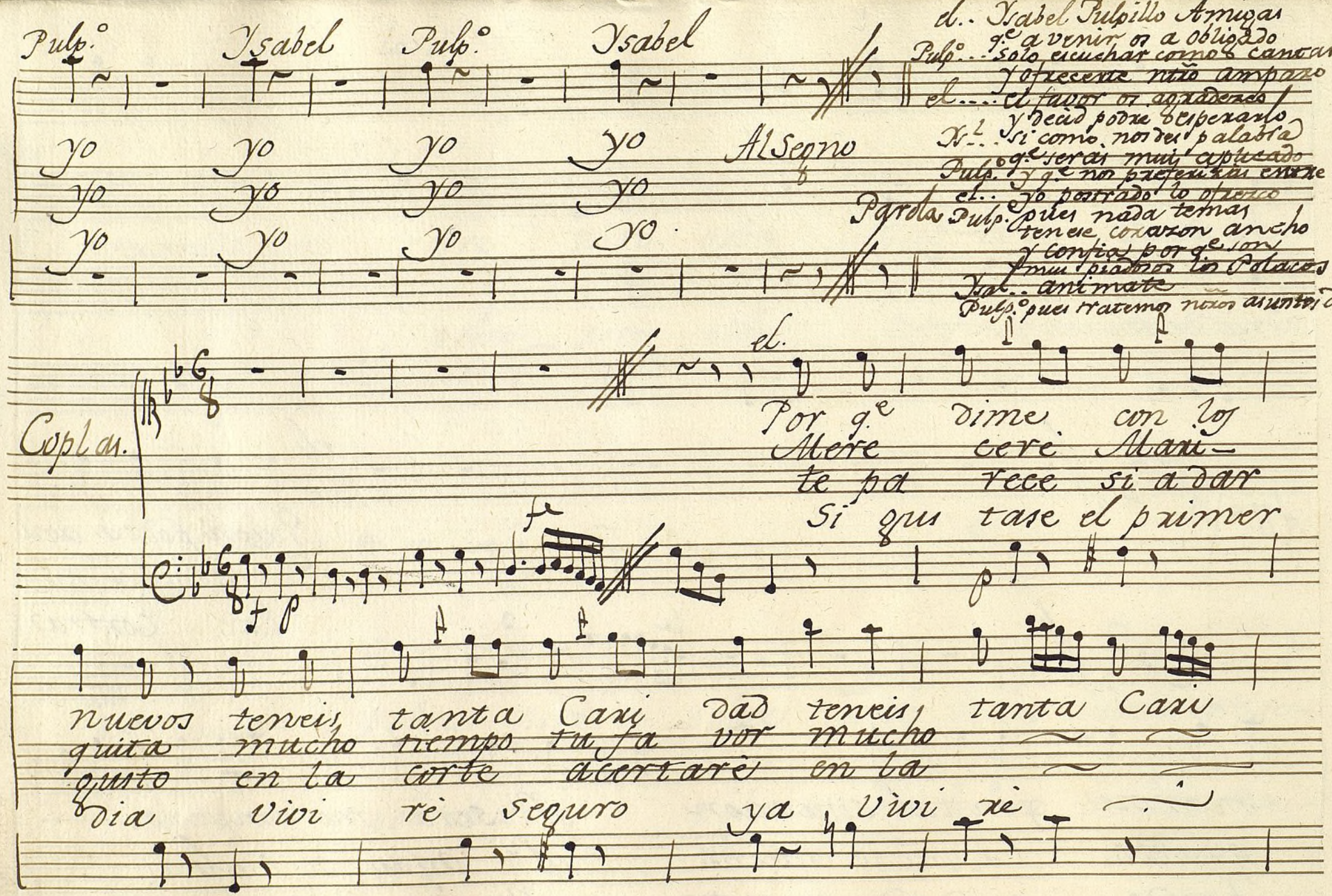

Ayuntamiento de Madrid

Ysabel.

dad por q.e siempre las Mugeres amamos la nove

(Pulp.o) luego q.e benga otro nuevo te darè subi las

(Ysabel.) al otro dia de Pasqua la respuesta te da,

(Pulp.o) no q.e a veces la tormenta biene tras la Clari-

f

dad amamos

cion te darè

rè la

dad biene

Al Segno.

tres mas.

f p f

el.

las 2

los 3

All.o sereis mis amigas te lo prome temos pues los tres su-

p

remos la mas fina union la mas fi na union

f

And.no

Ayuntamiento de Madrid

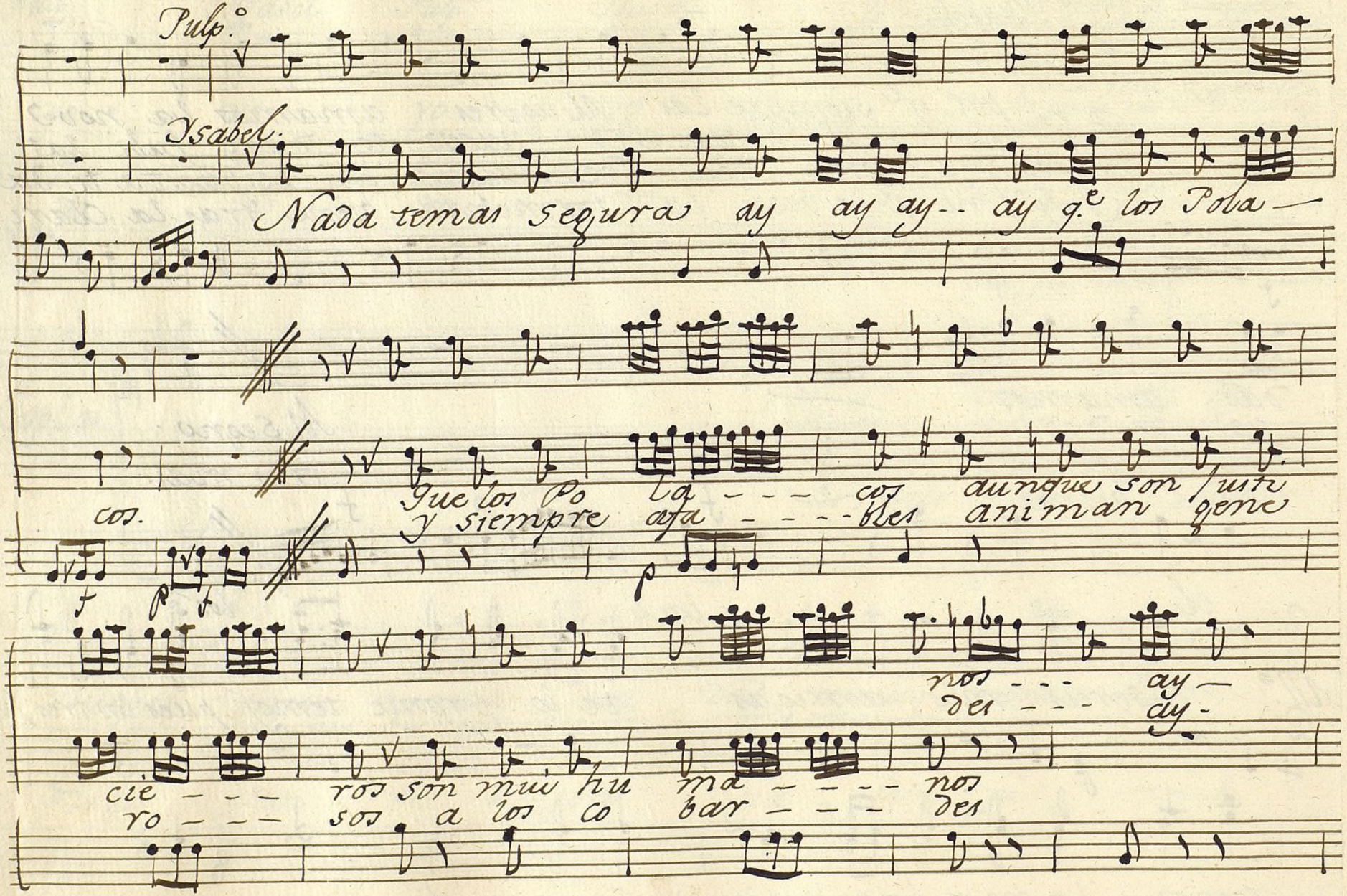

Ayuntamiento de Madrid

aunq.e son justi cieros ay ay ay ay son mui humanos. Al Segno
animan gene rosos ay ay ay ay a los cobardes.

el.

Con buestras espresiones ay ay ay ay ya cobro aliento

Ya cobro alien - - to y salir con vie
Y mas si alcan - - - zo me recomendeis

to - - - ria desde aora espe - - - ro - - - ay
fi - - - nas a los Po la - - cos - - - ay

Ayuntamiento de Madrid

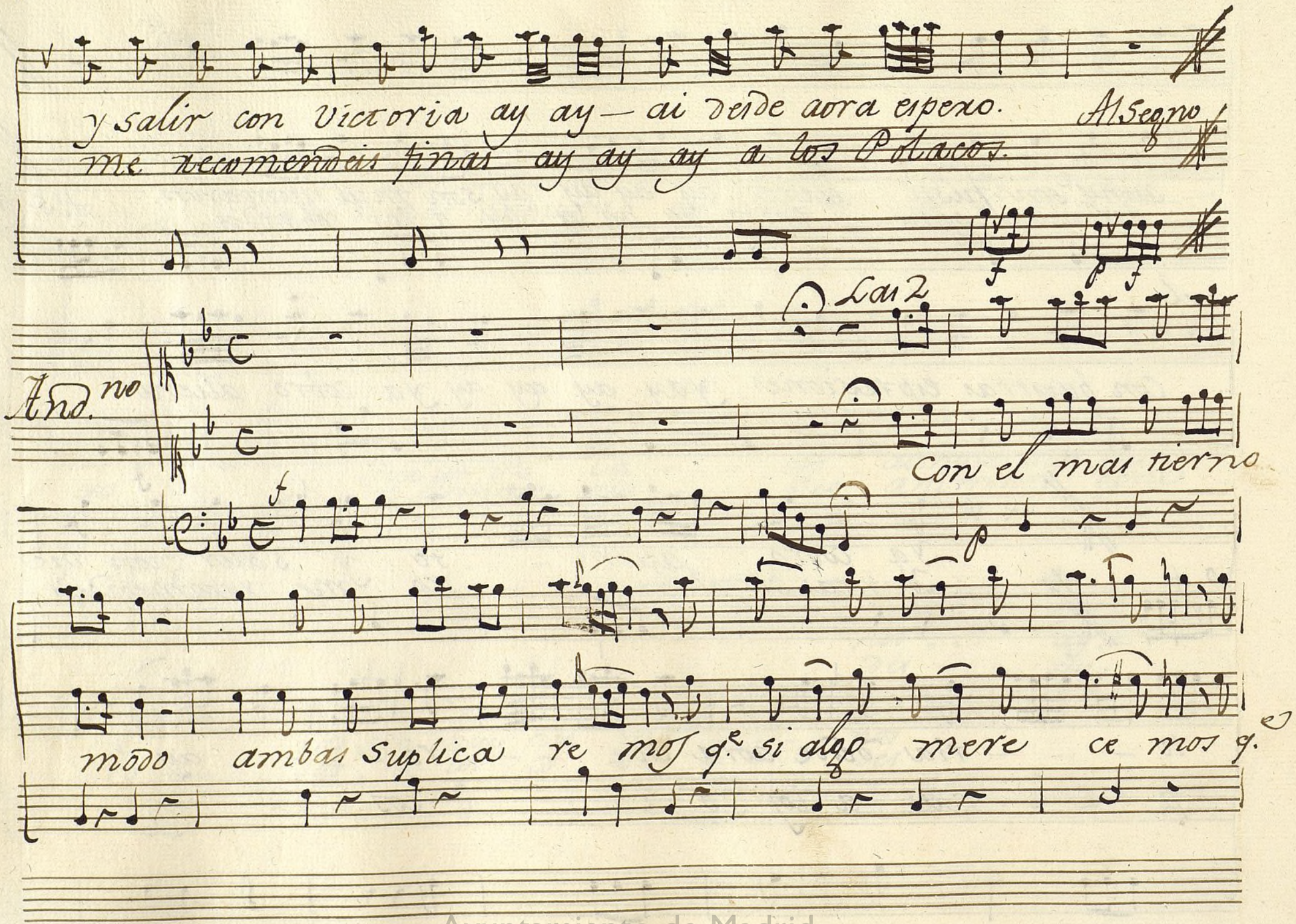

Ayuntamiento de Madrid

te traten con piedad que si algo mere-

cemos te traten con piedad te traten con pie

el.

dad que para darles gusto merito en mi no veo

Pulp.

suplira mi de se — o mi mucha corte dad no te desa-

Ayuntamiento de Madrid

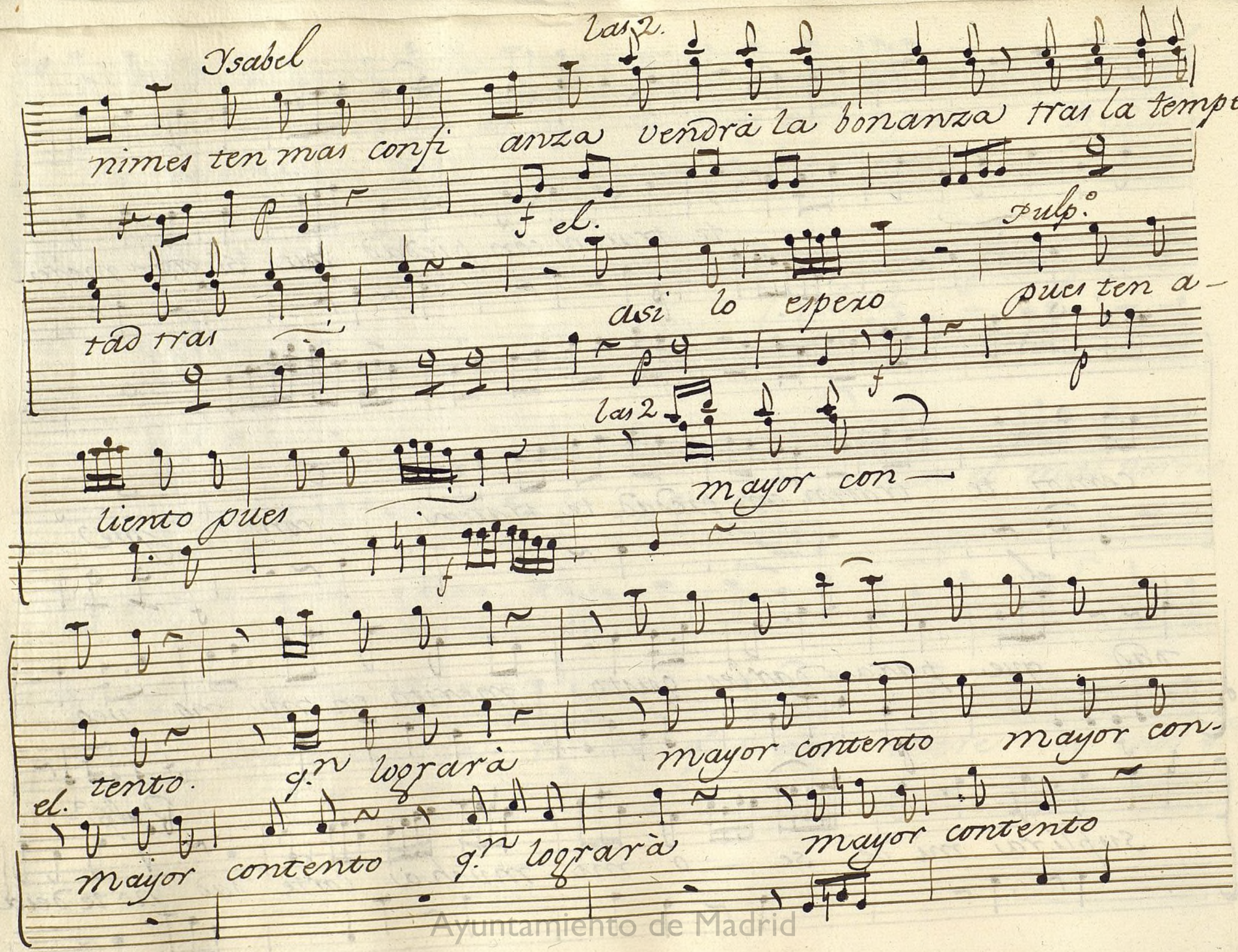

Ayuntamiento de Madrid

ten to q.n logra rà q.n

mayor contento q.n logrará q.n

All.o

Pues alegres espre fivos placenteros y gu.

Ayuntamiento de Madrid

tosos los Polacos generosos ala vemos sin Cesar ala vemos sin Ce

sar pues alegres espresivos placenteros y qus tosos los Polacos gene.

Ayuntamiento de Madrid

diciendo q.e Vivan

rosos ala vemos sin cesar ala

diciendo

Vivan Vivan en union y dulce paz en

Ayuntamiento de Madrid

p f

a – – – – – – –

diciendo q.e Vivan Vivan en union y dulce paz diciendo q.e Vivan Vivan en u.

f

p f

a – – – – – – –

nion y dulce paz en – diciendo q.e Vivan Vivan en union y dulce paz diciendo

p

Ayuntamiento de Madrid

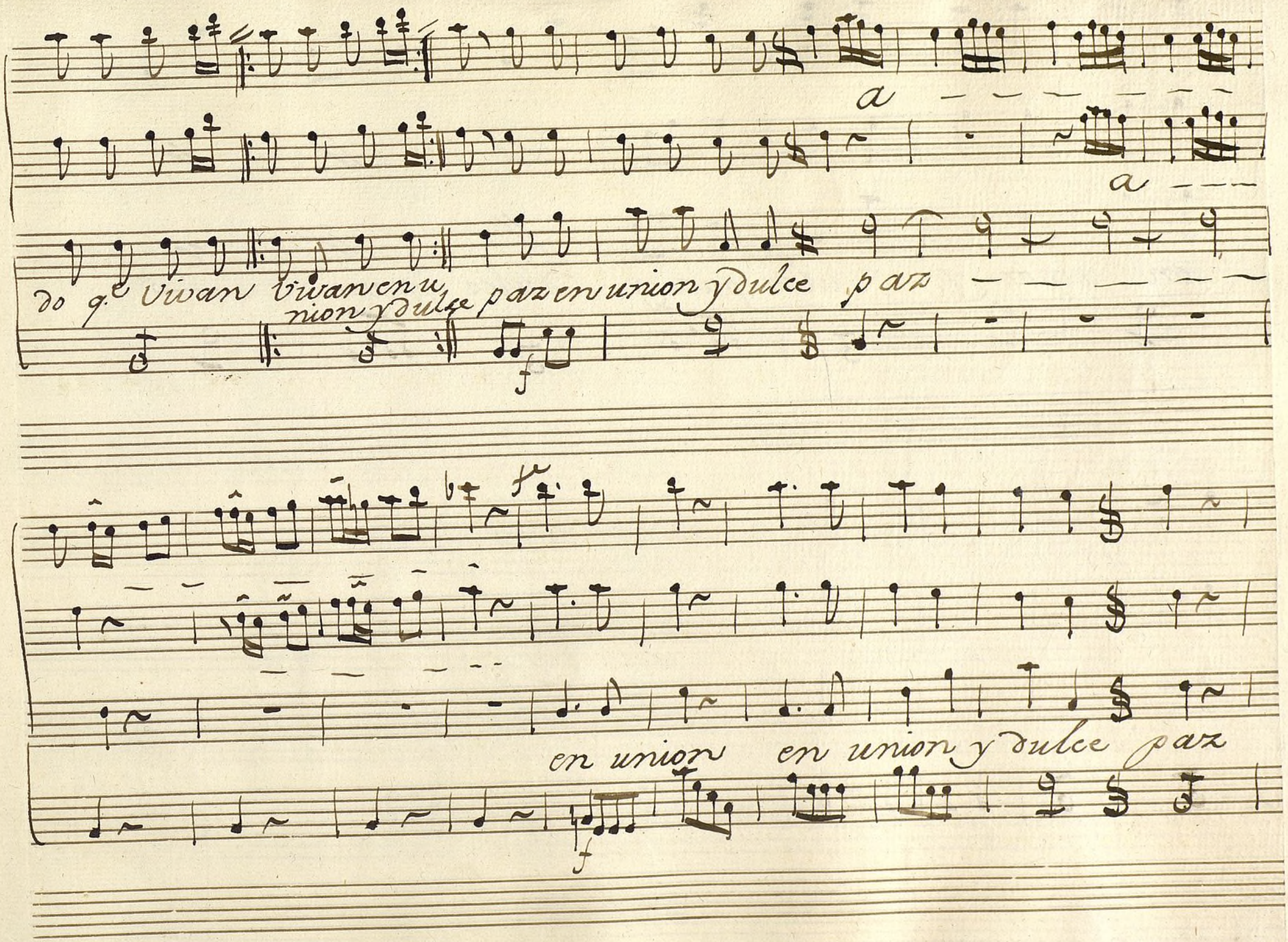

Ayuntamiento de Madrid

en amor y dulce paz y dulce paz

Ayuntamiento de Madrid

Ayuntamiento de Madrid

Ayuntamiento de Madrid

1200055166

Mus 132-1

Violin 1.° Son.ª à 3. La Vuita del Nuevo.

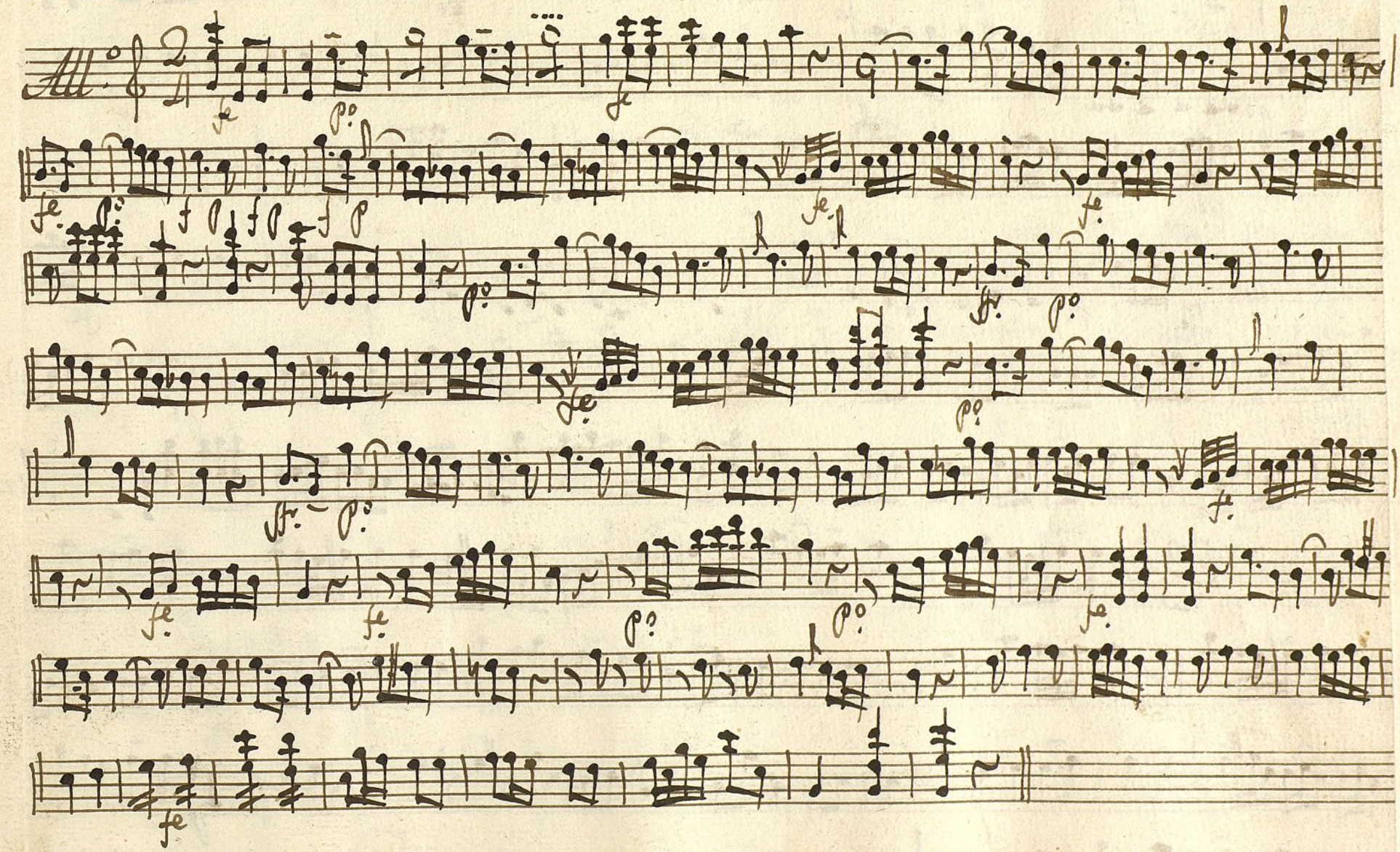

132-1

Ayuntamiento de Madrid

All.o

All.to

Parola.

Parola

And.no

Ayuntamiento de Madrid

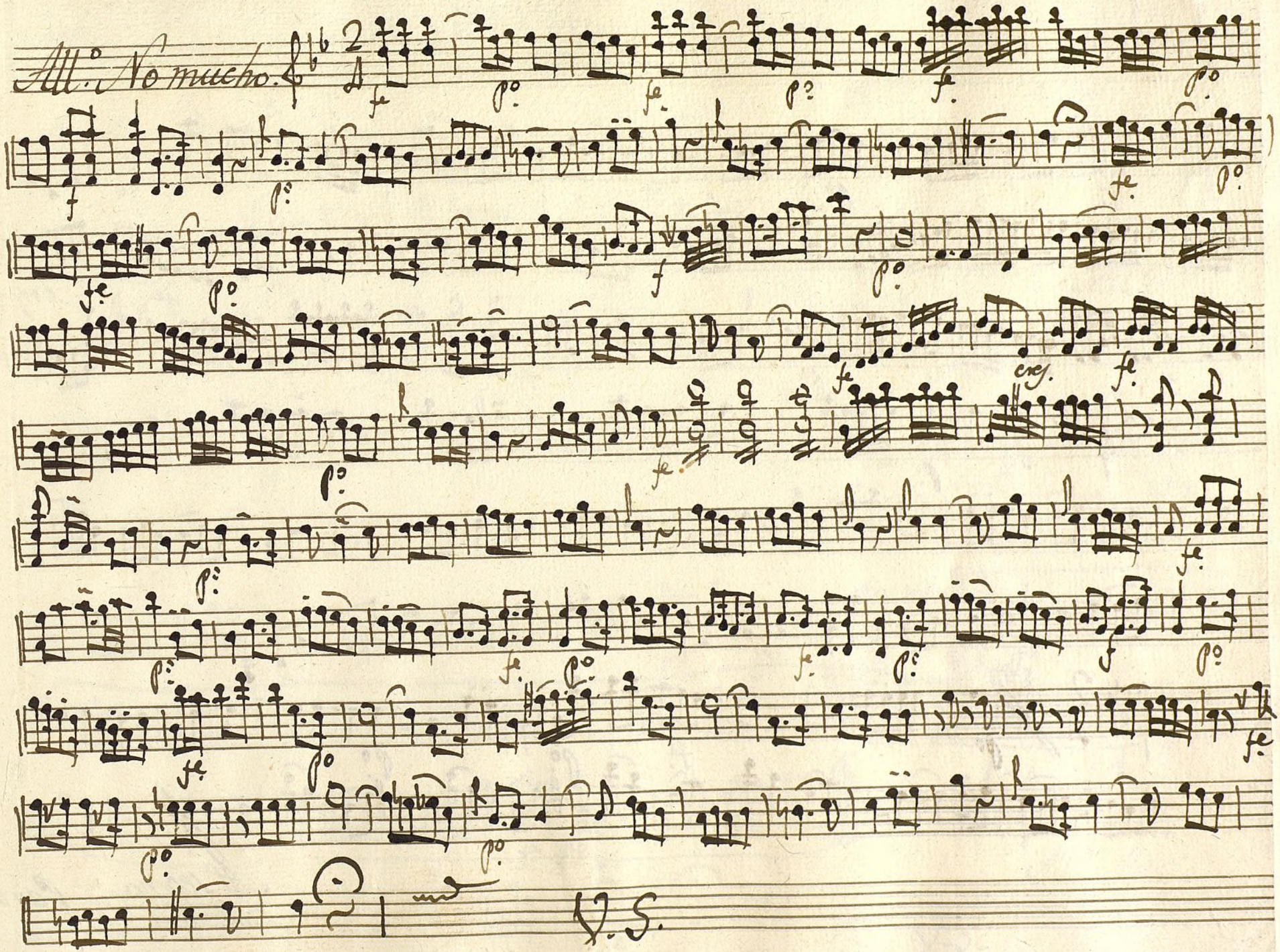

Ayuntamiento de Madrid

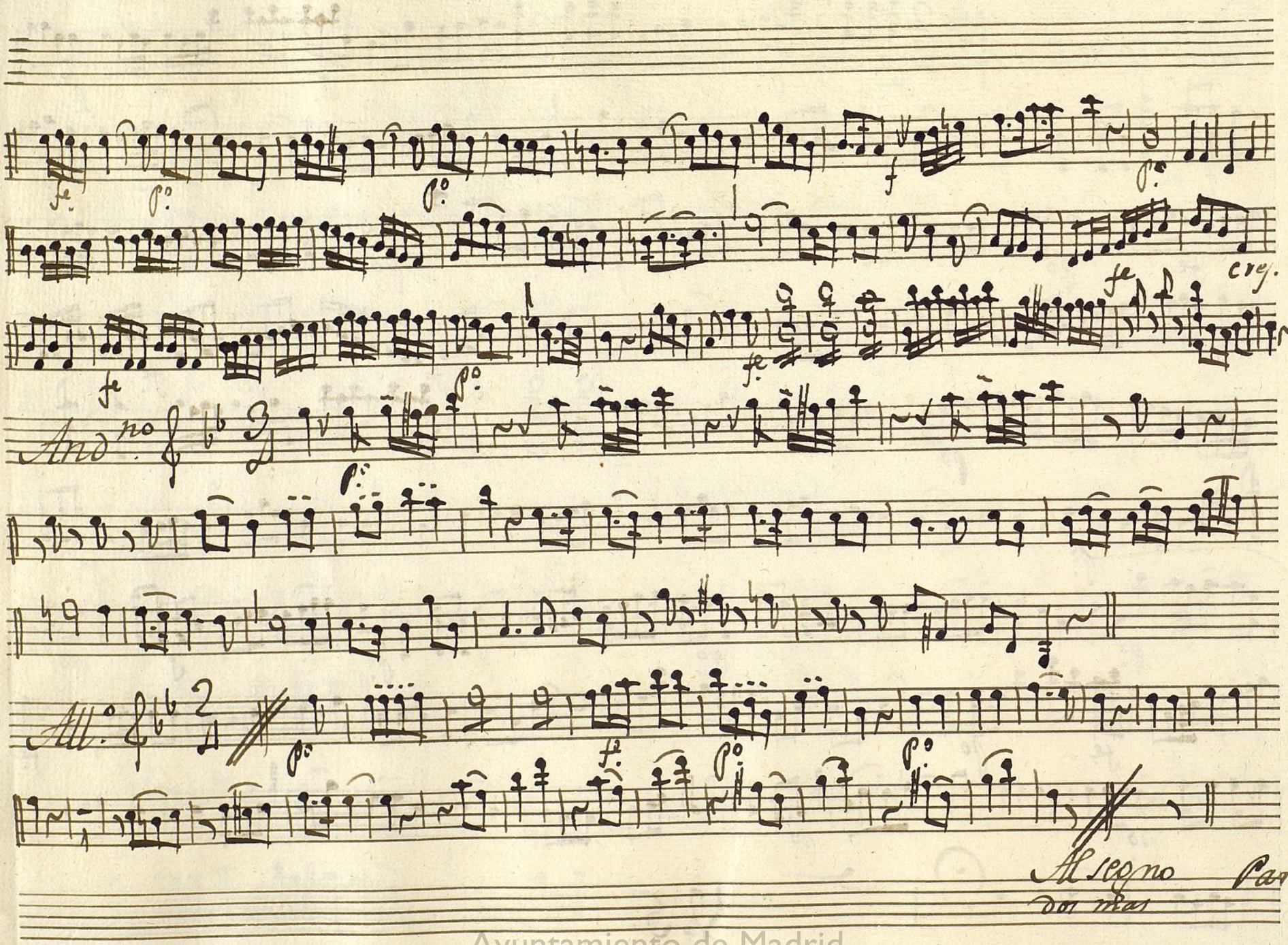

Ayuntamiento de Madrid

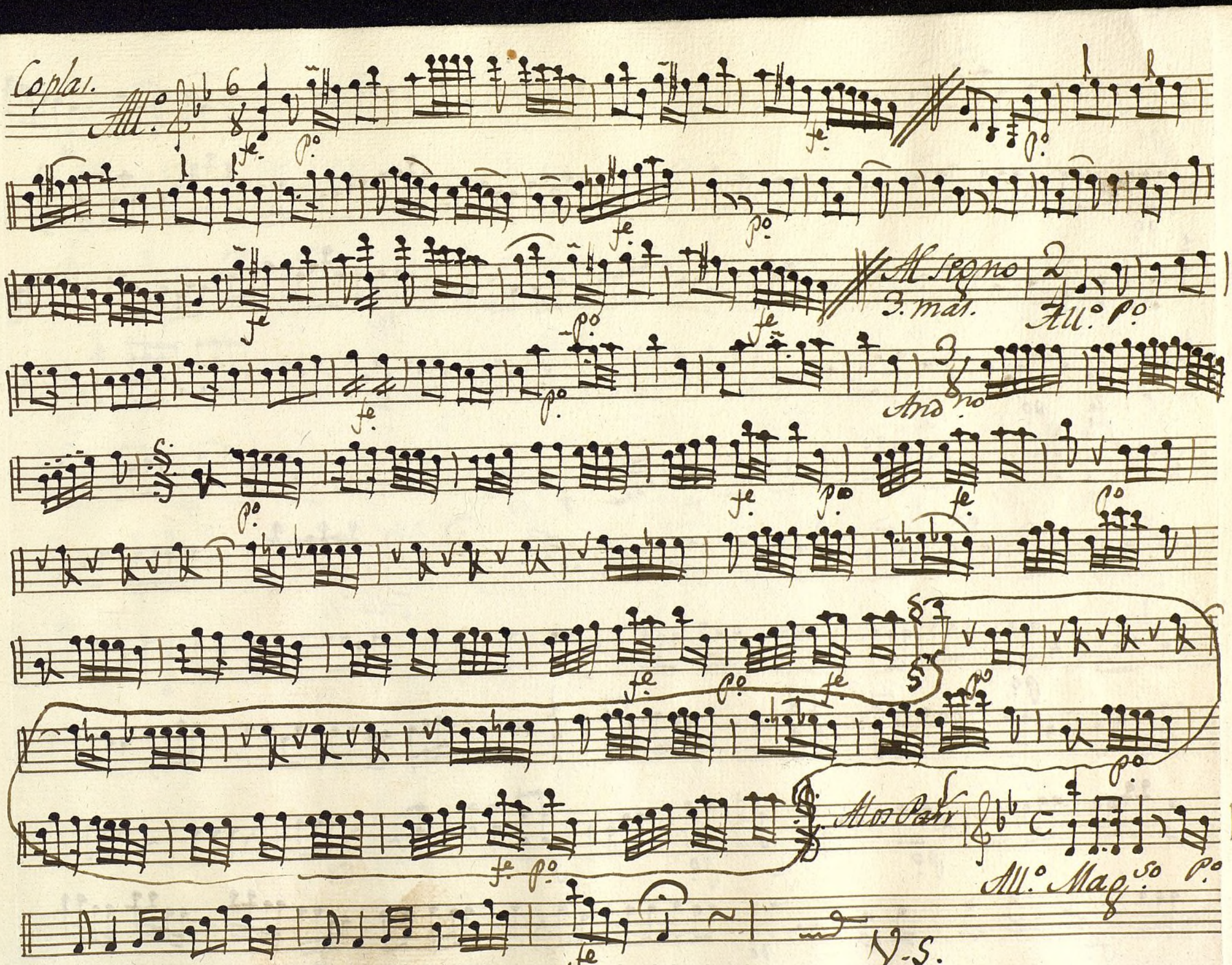

Ayuntamiento de Madrid

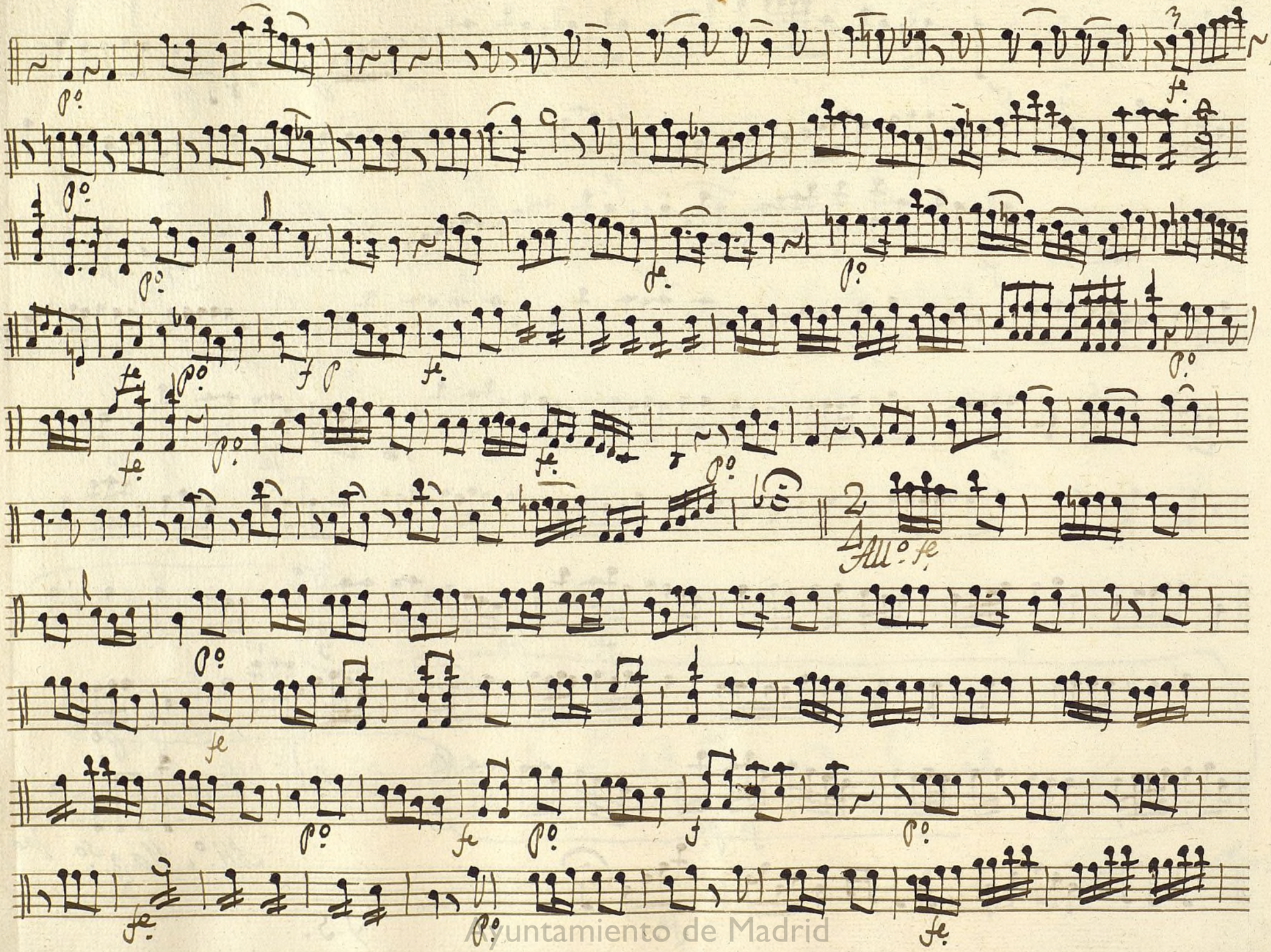

Ayuntamiento de Madrid

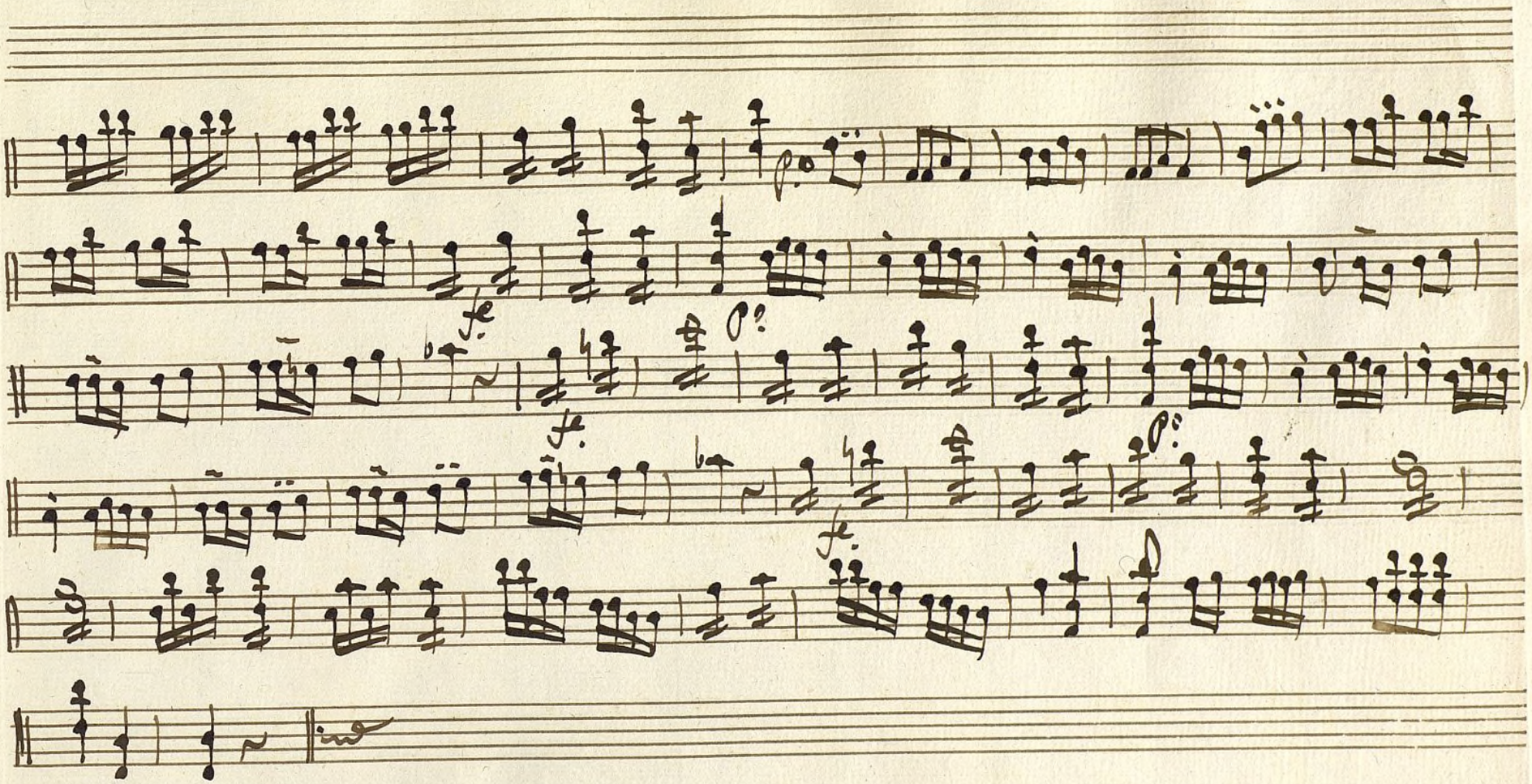
Ayuntamiento de Madrid

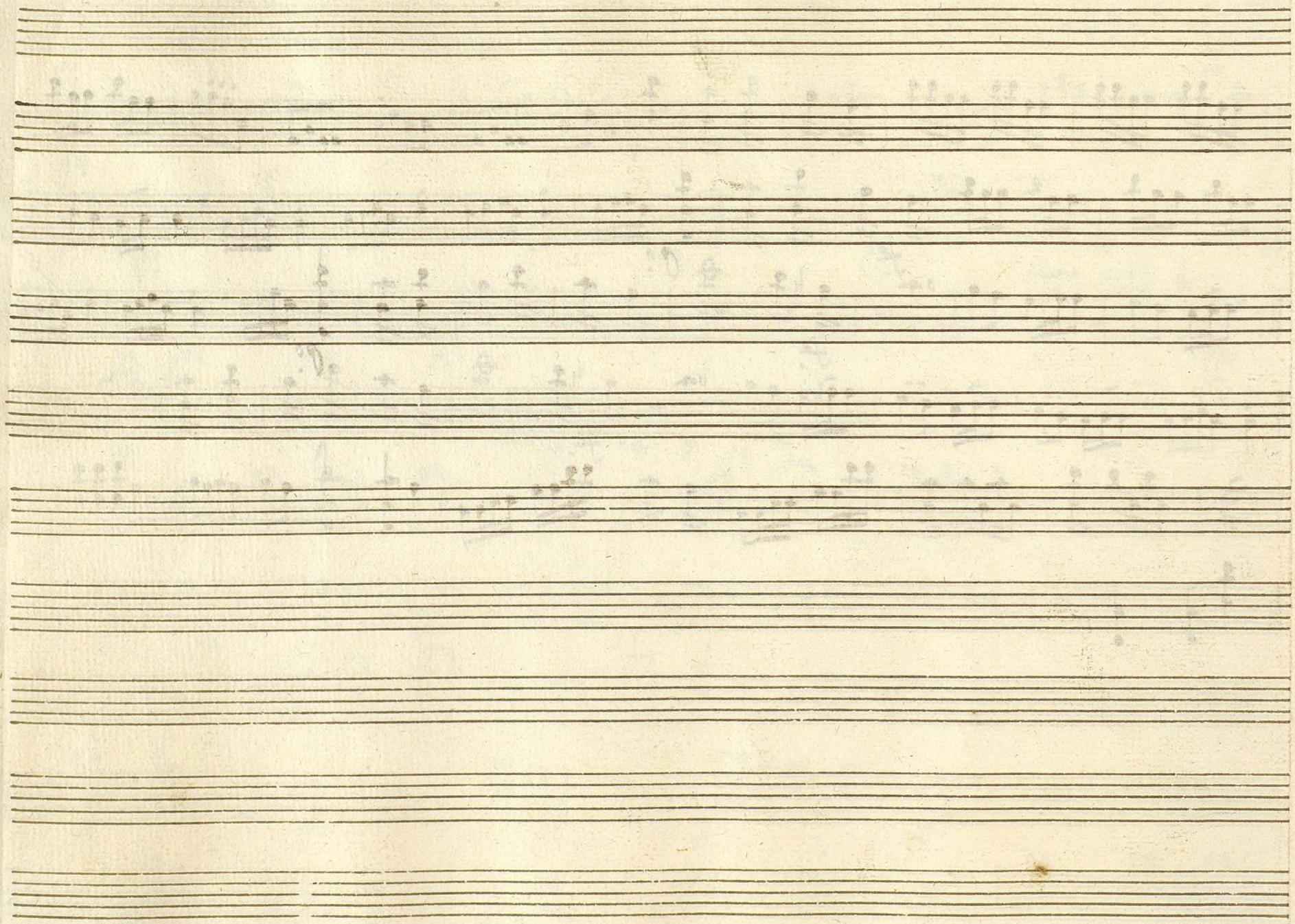

Ayuntamiento de Madrid

1200055166

Mus 132-1

Violin 1.º Ton.ª a 3. La Visita del Nuevo.

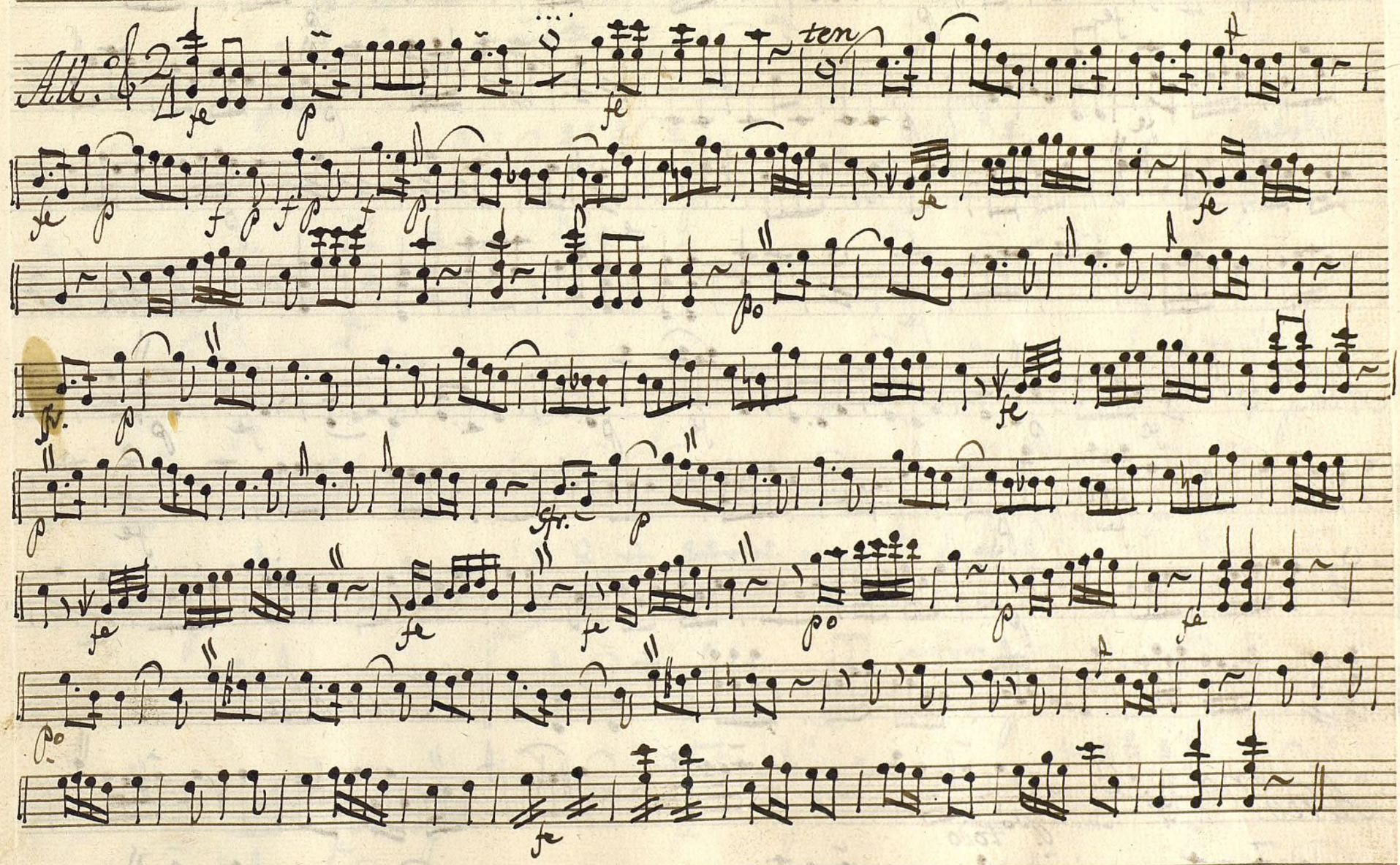

Ayuntamiento de Madrid

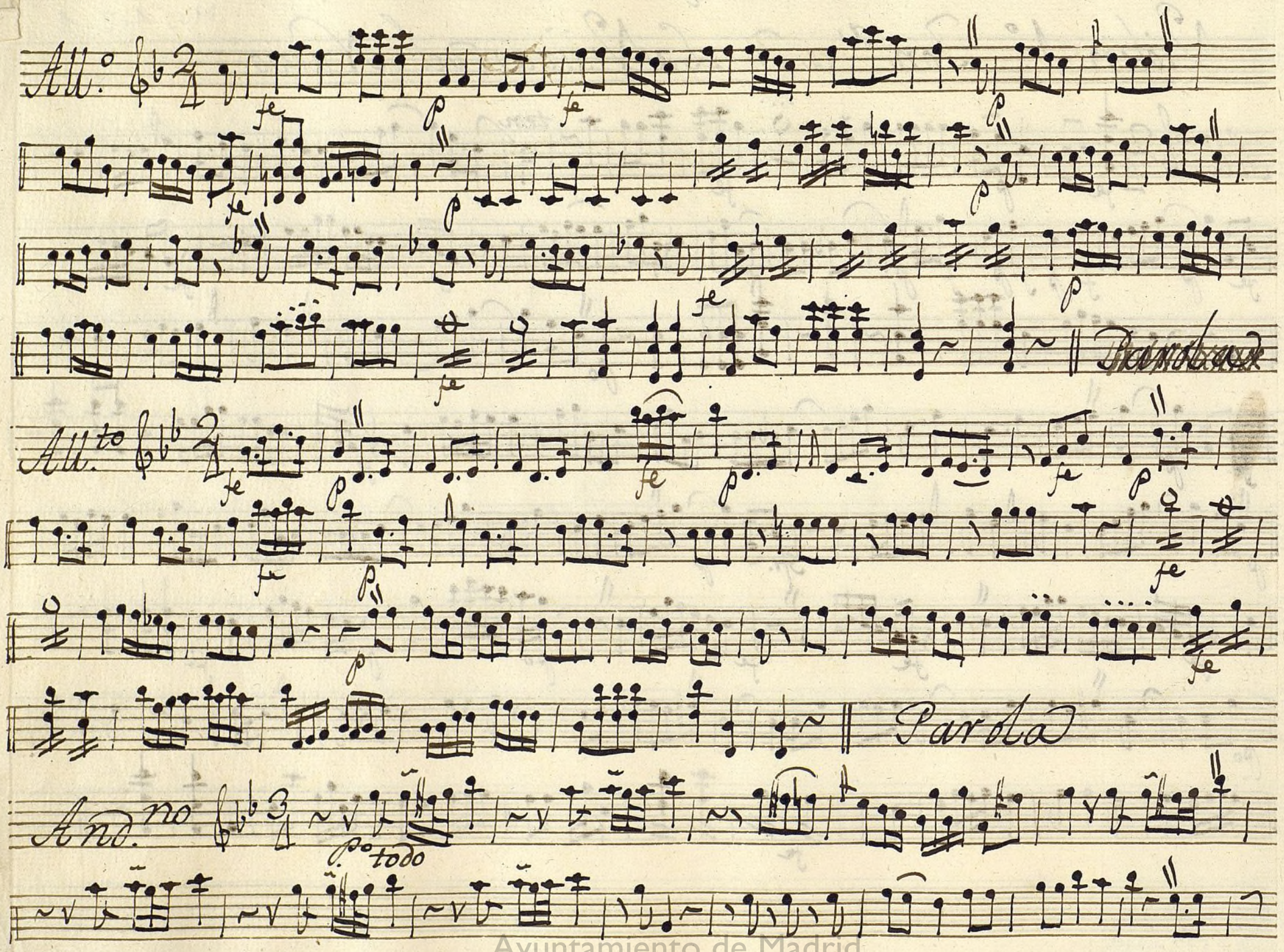

Ayuntamiento de Madrid

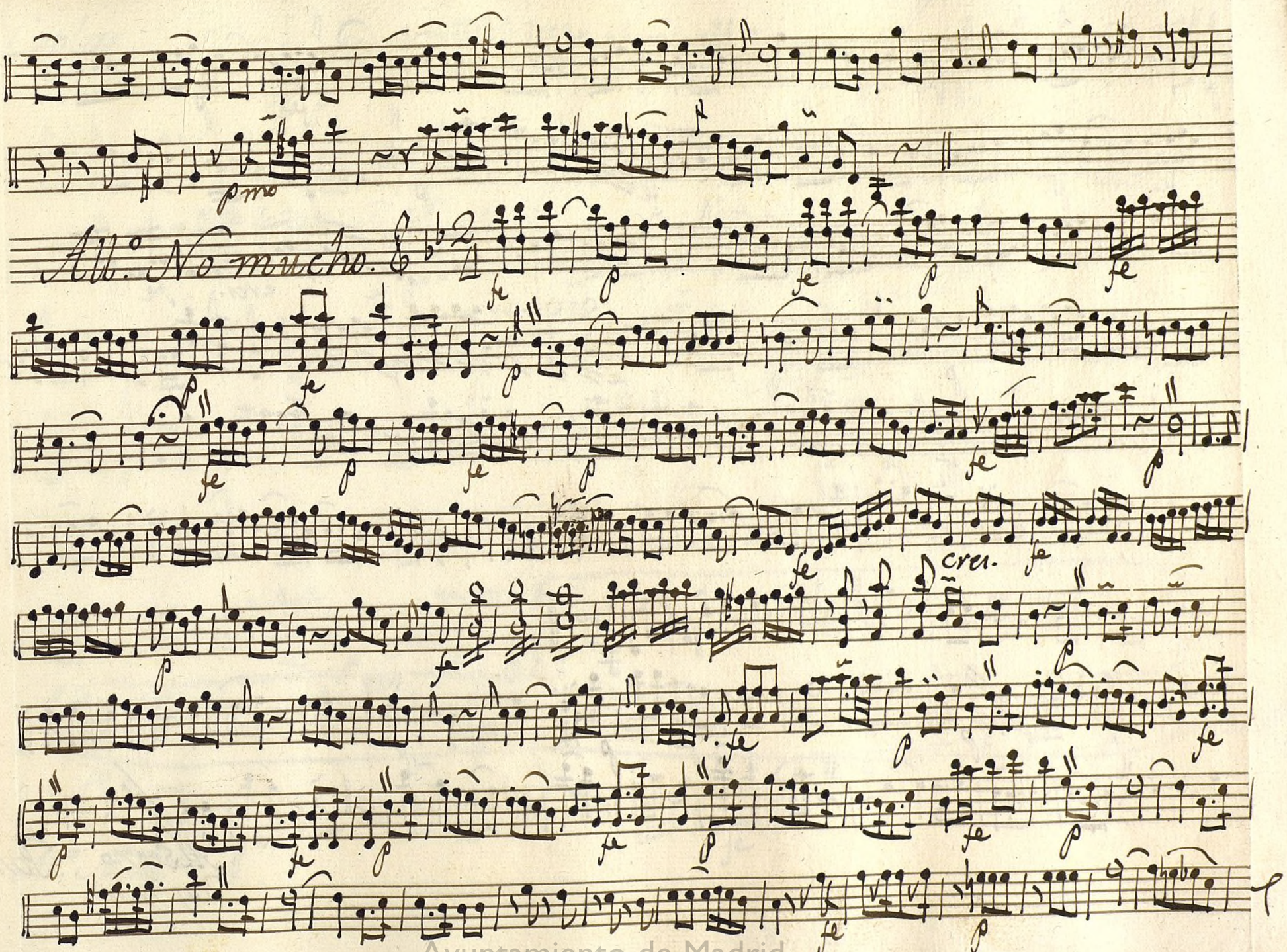

Ayuntamiento de Madrid

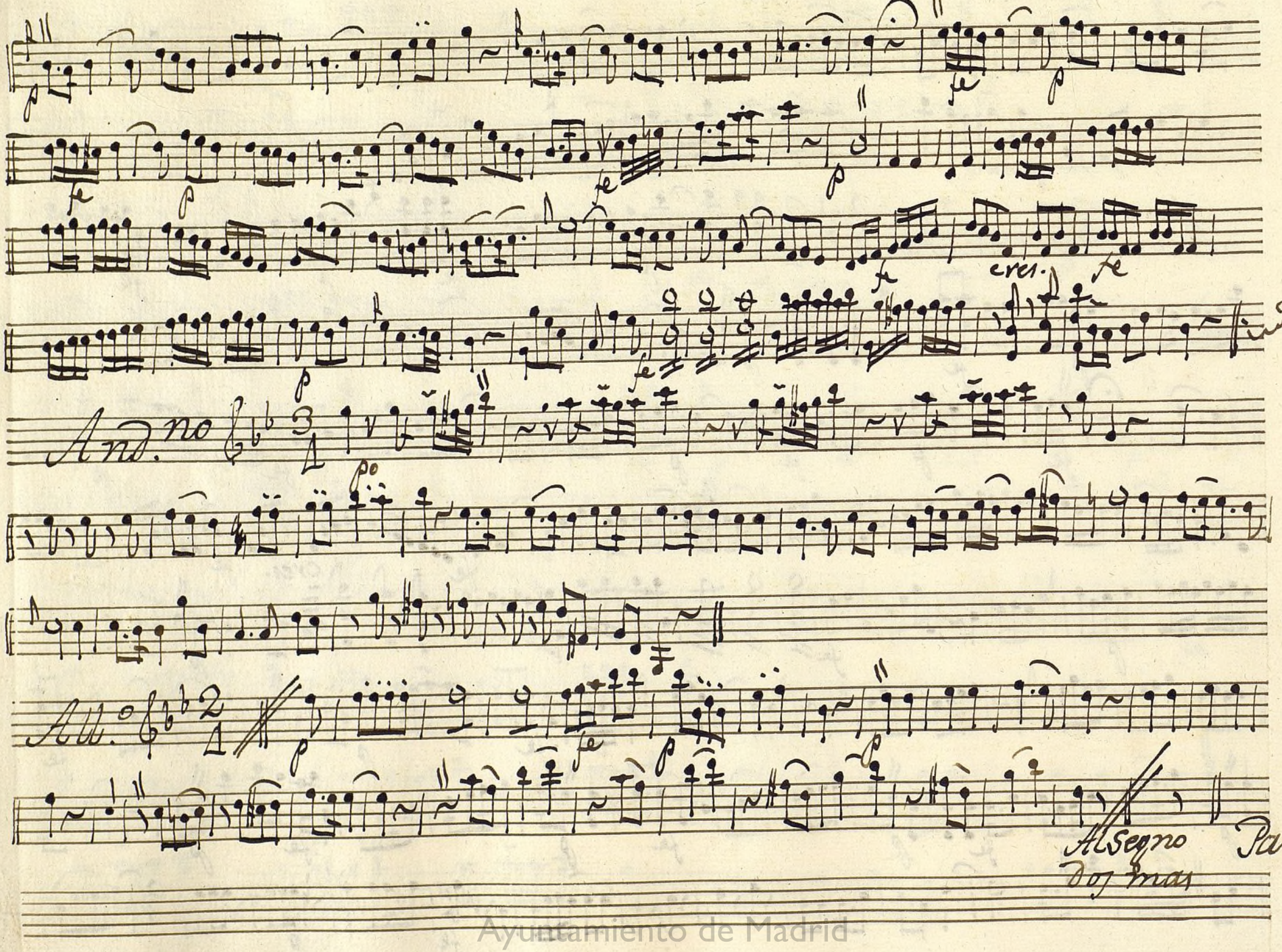

Ayuntamiento de Madrid

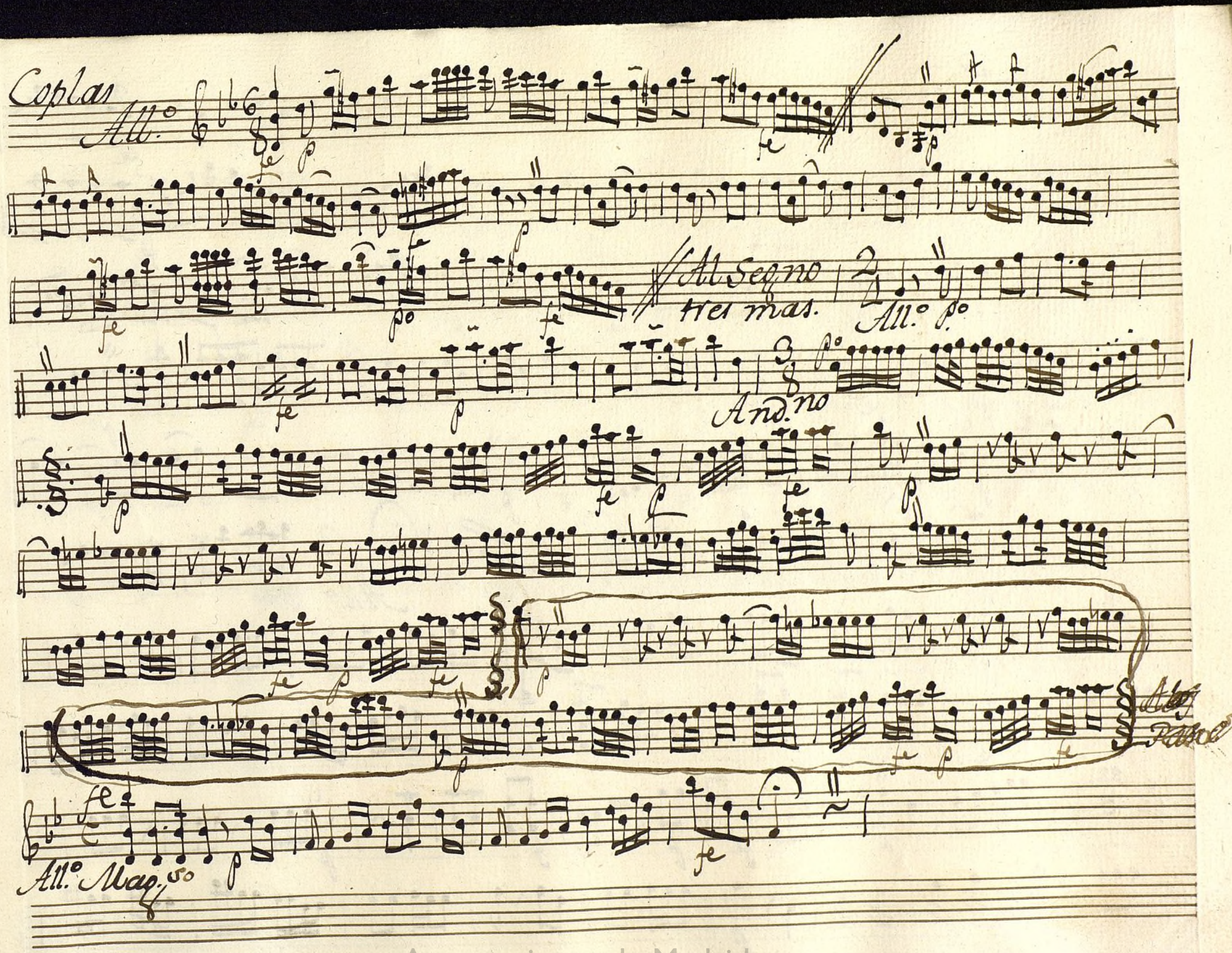

Ayuntamiento de Madrid

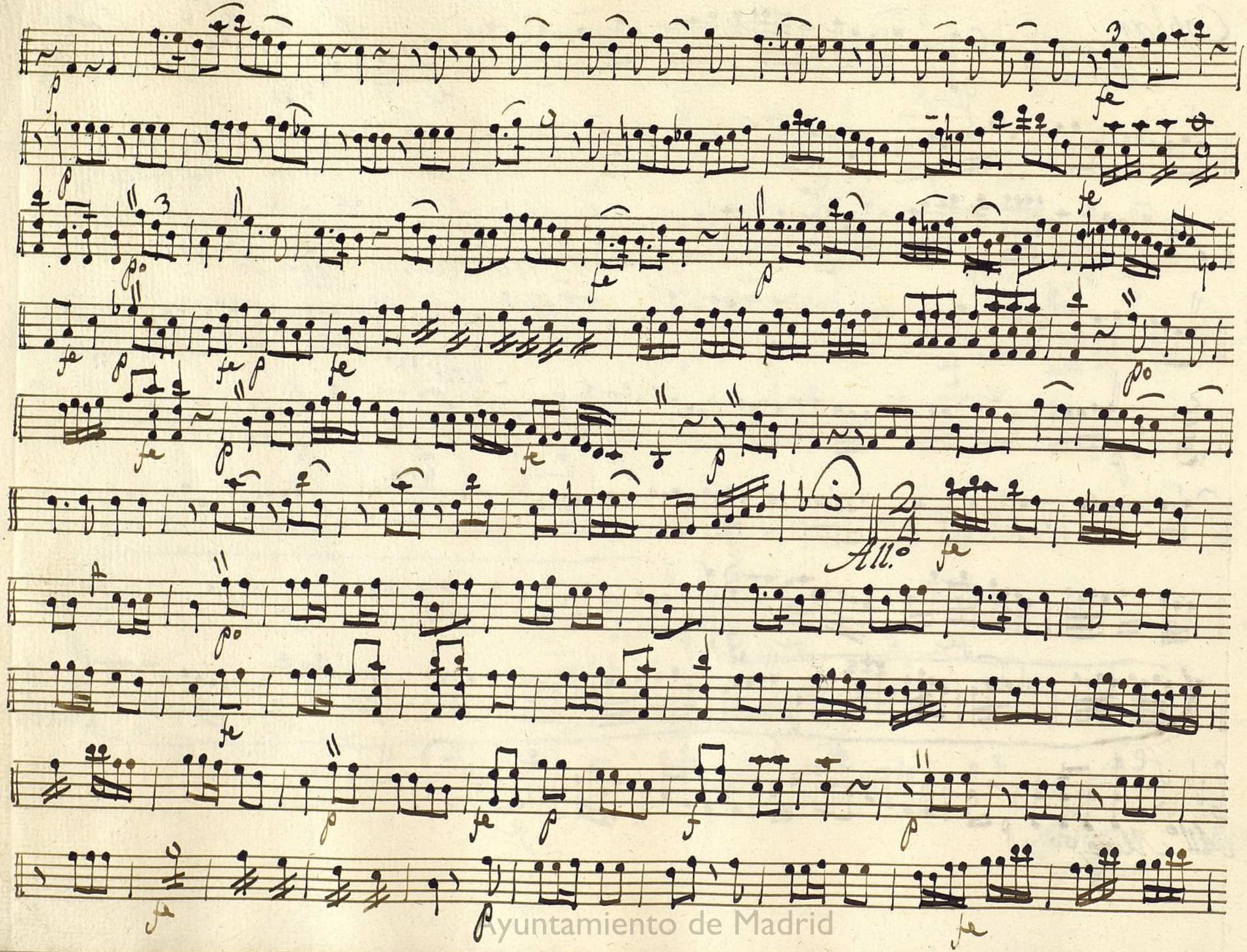

Ayuntamiento de Madrid

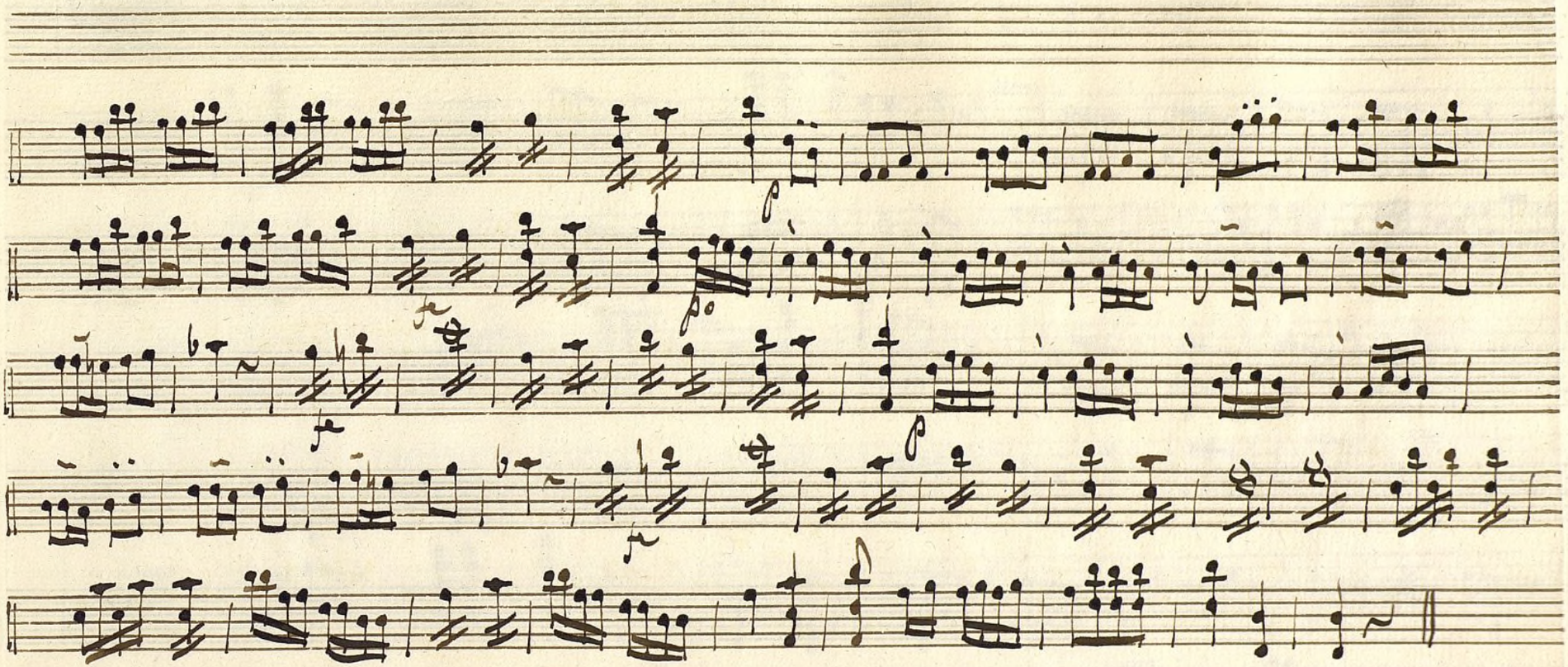

Ayuntamiento de Madrid

Ayuntamiento de Madrid

1200055166

Mus 132-1

Violín 2.º Ton.ª á 3. la Visita del Nuevo

All.º

Ayuntamiento de Madrid

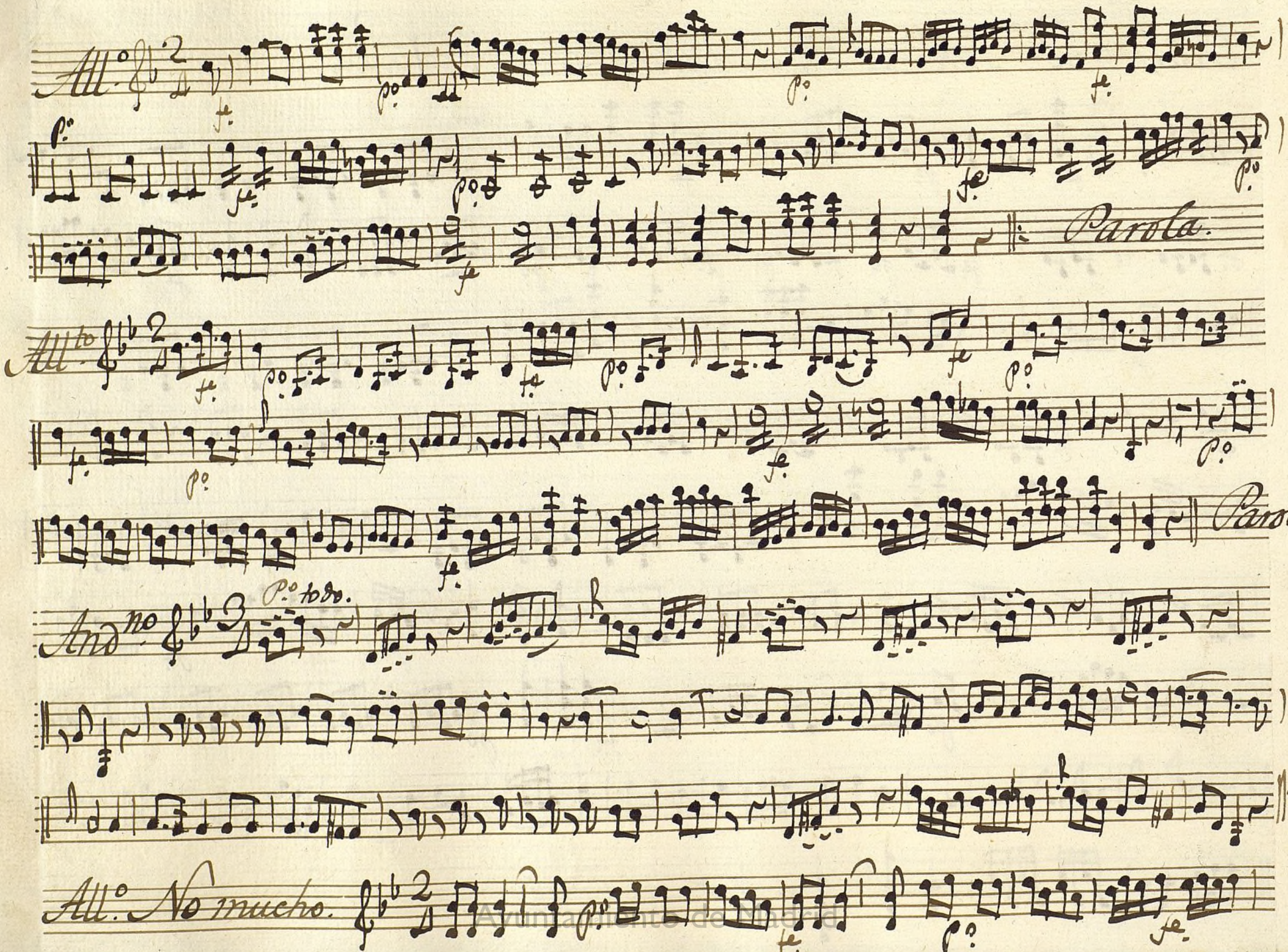
All.o
Parola.
All.to
Parola
And.no
P.o todo.
All.o No mucho.

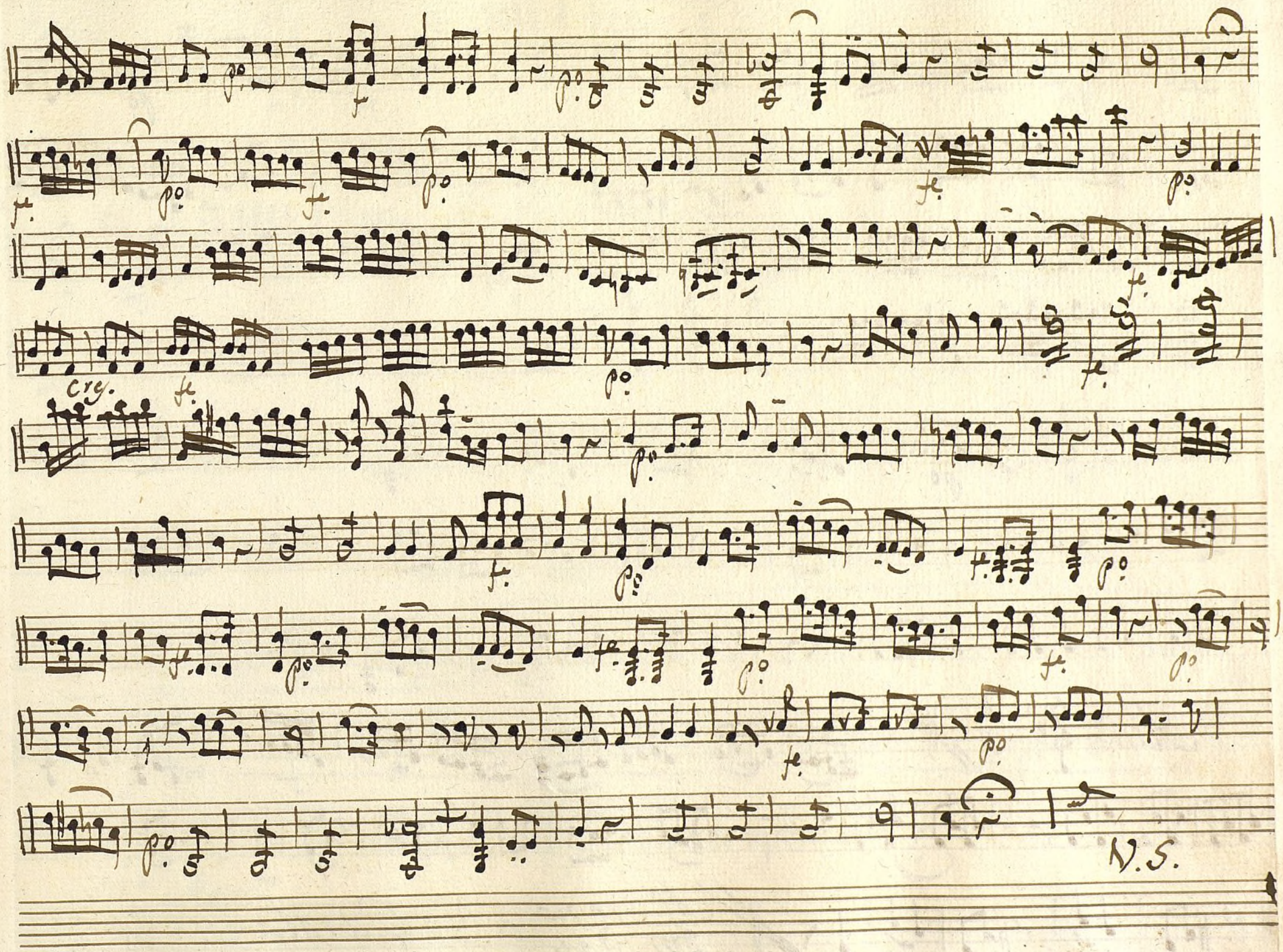

Ayuntamiento de Madrid

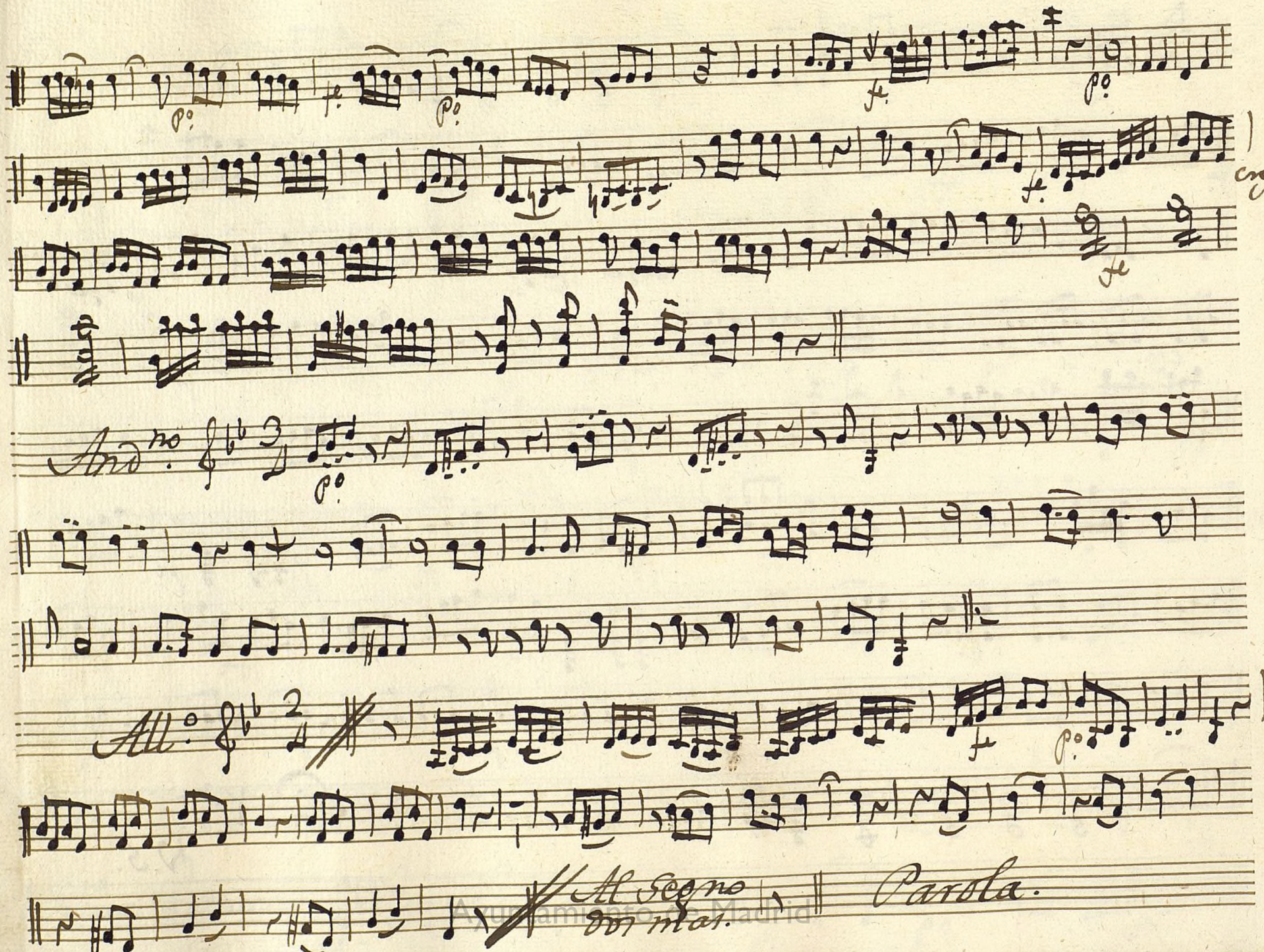

Ayuntamiento de Madrid

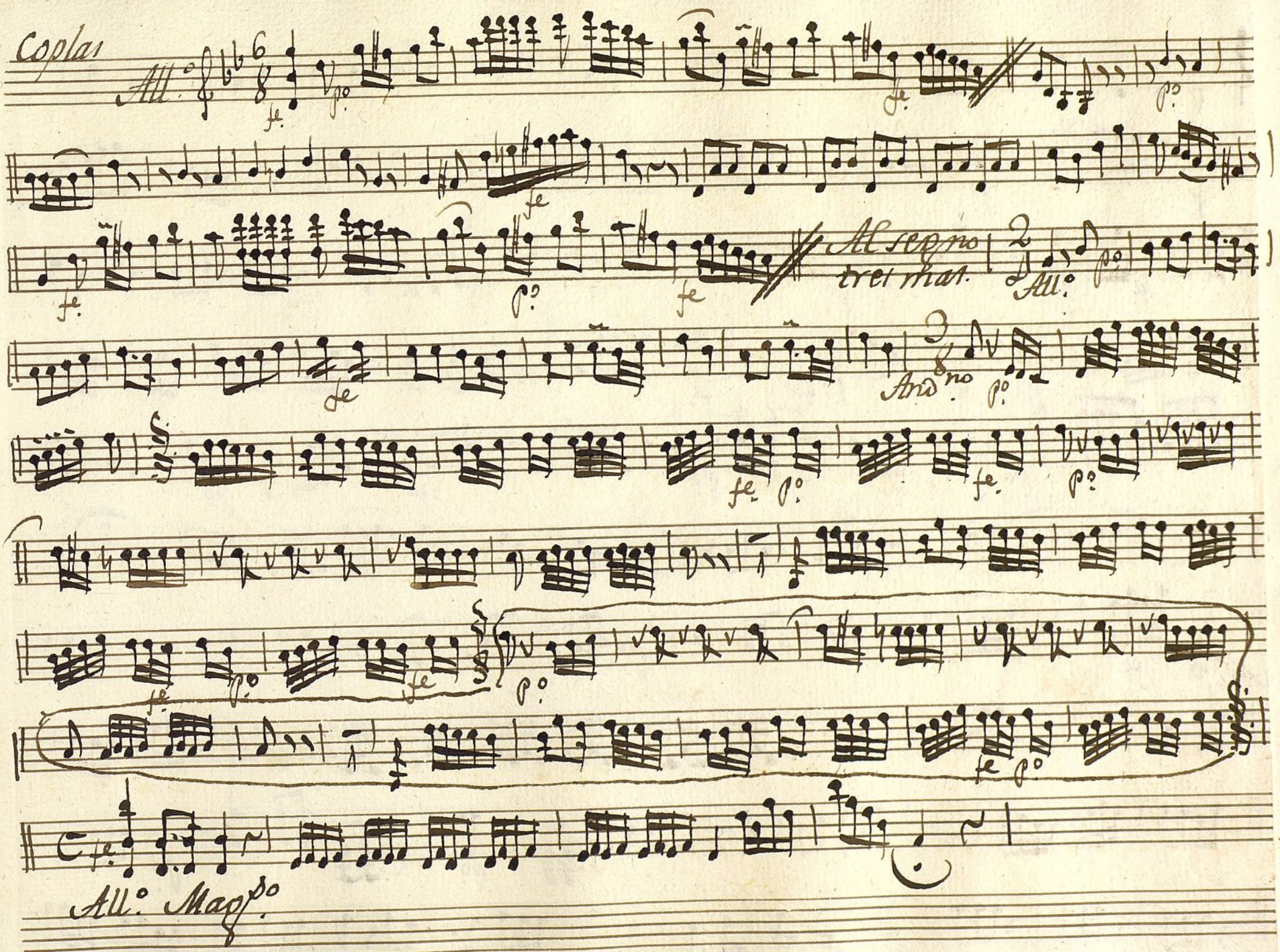

Ayuntamiento de Madrid

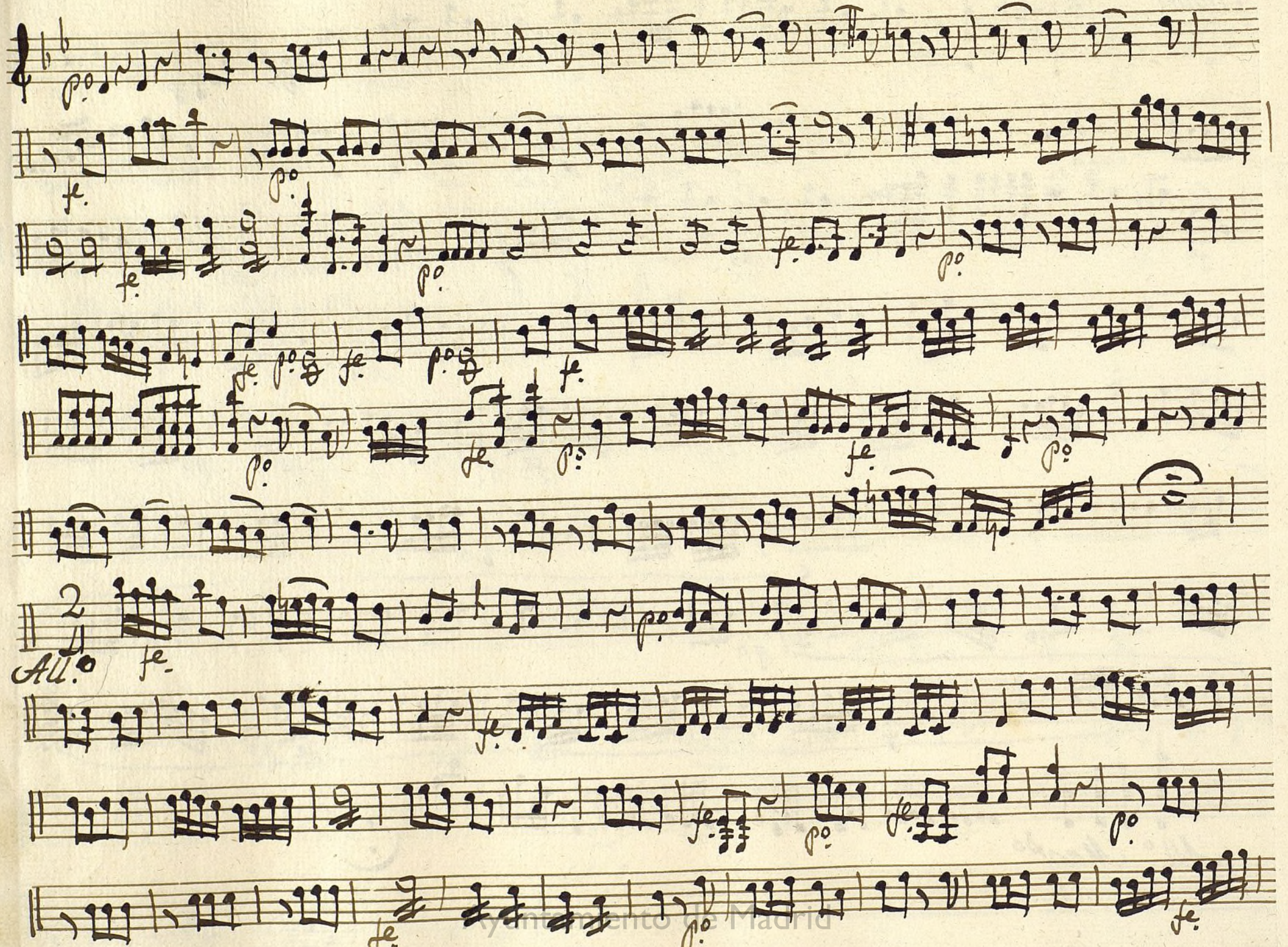
Ayuntamiento de Madrid

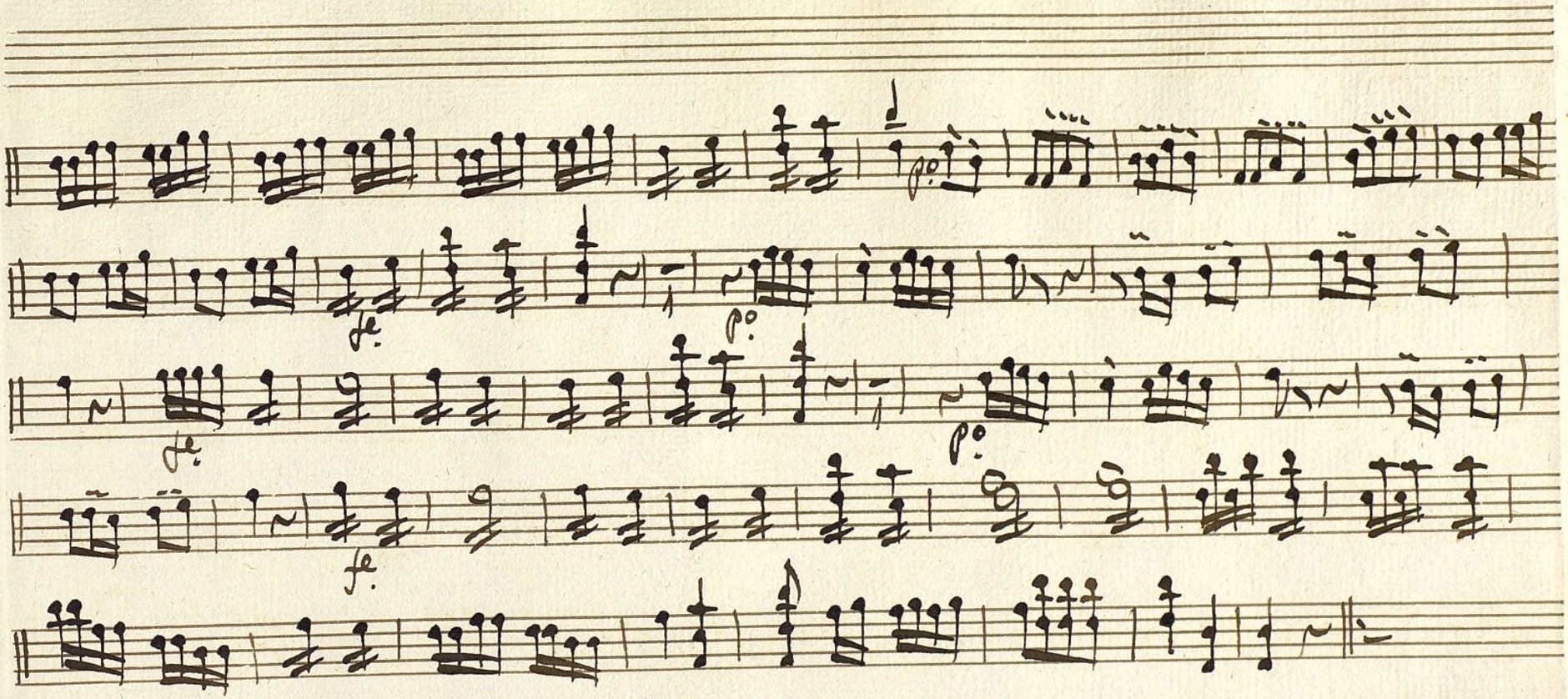
Ayuntamiento de Madrid

Ayuntamiento de Madrid

1200055166

Mus 132-1

Violin 2.º Son.ª a tres la Visita del Nuevo

All.º ¢ 2/4

Ayuntamiento de Madrid

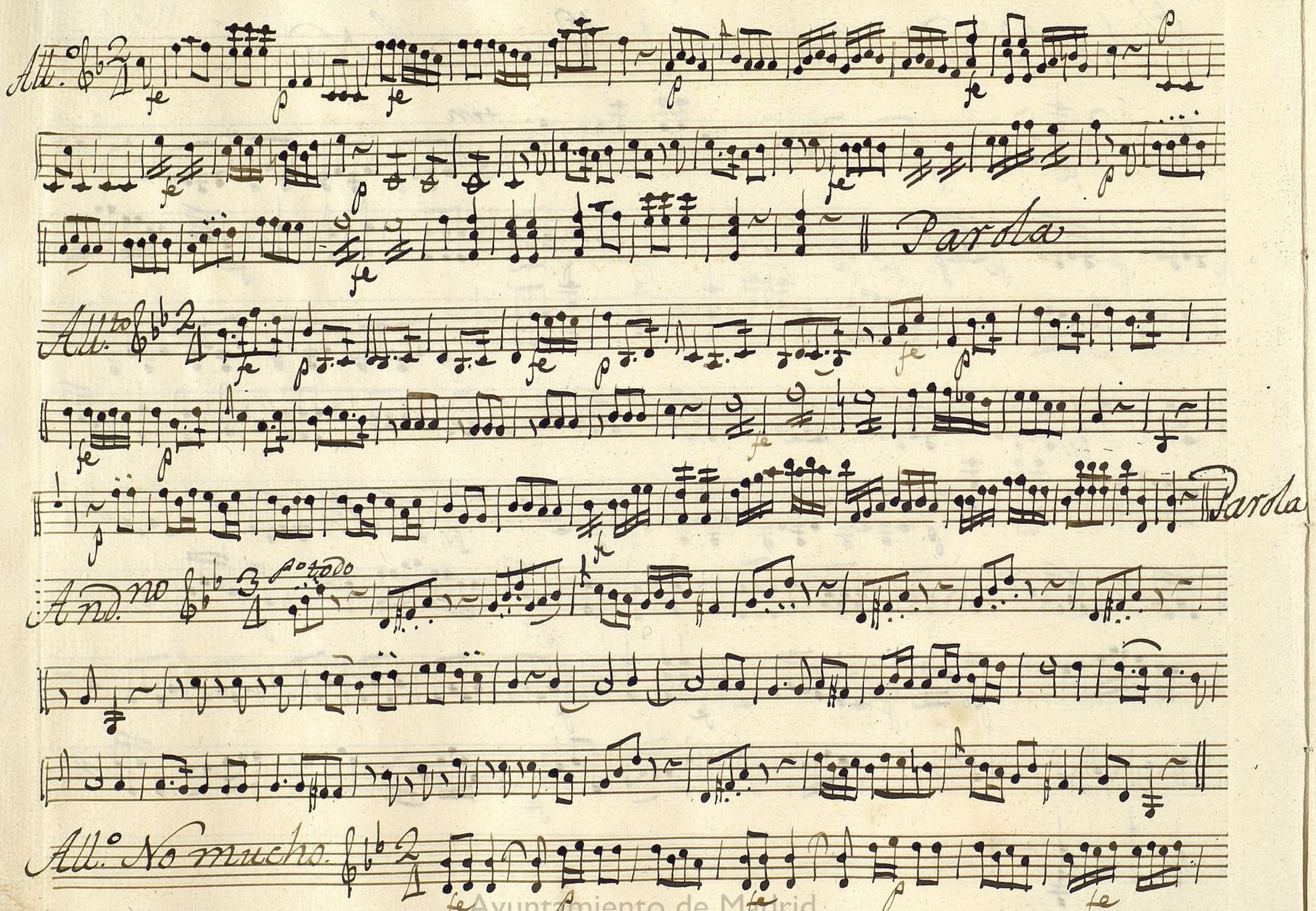

Ayuntamiento de Madrid

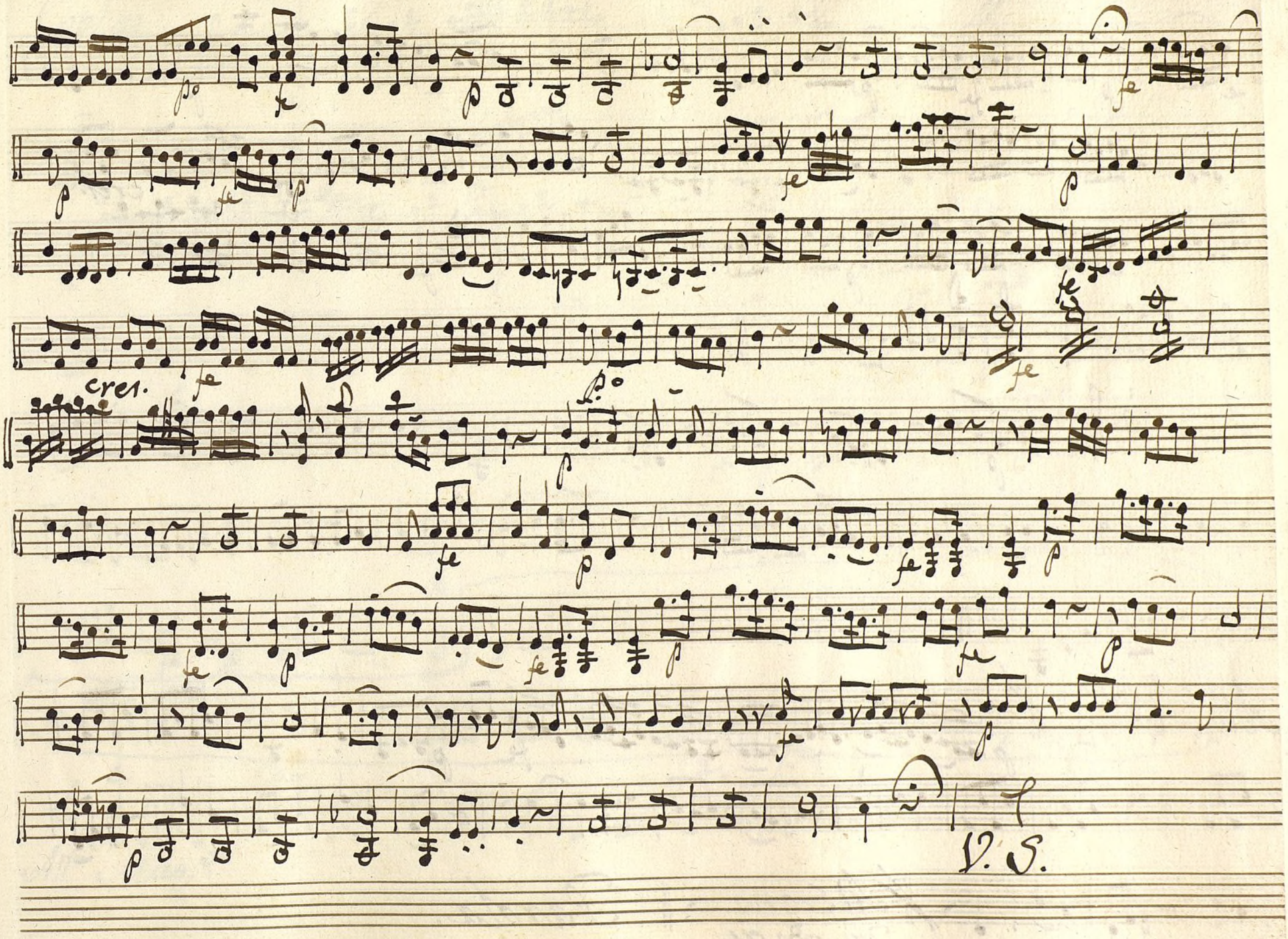

Ayuntamiento de Madrid

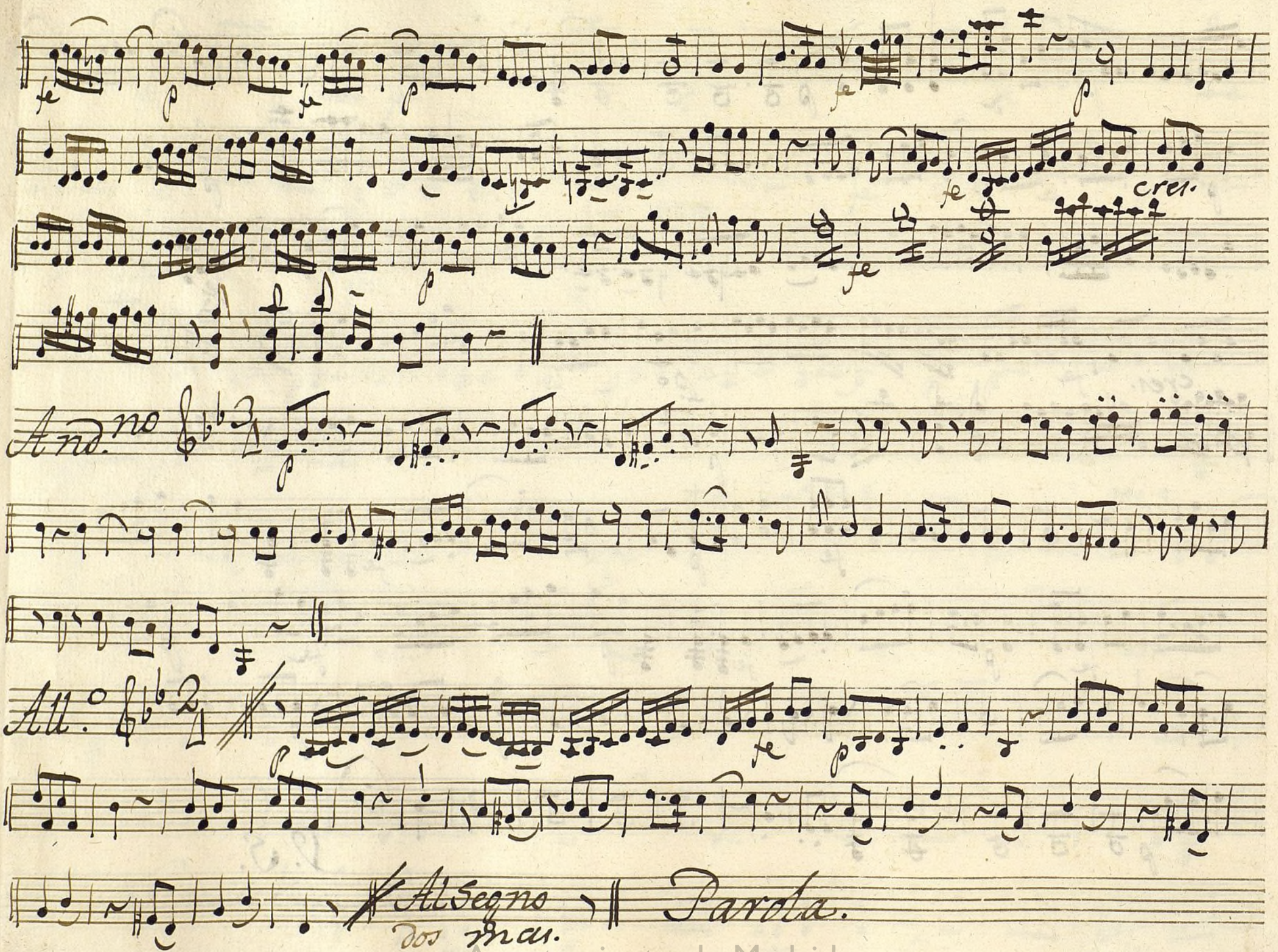

Ayuntamiento de Madrid

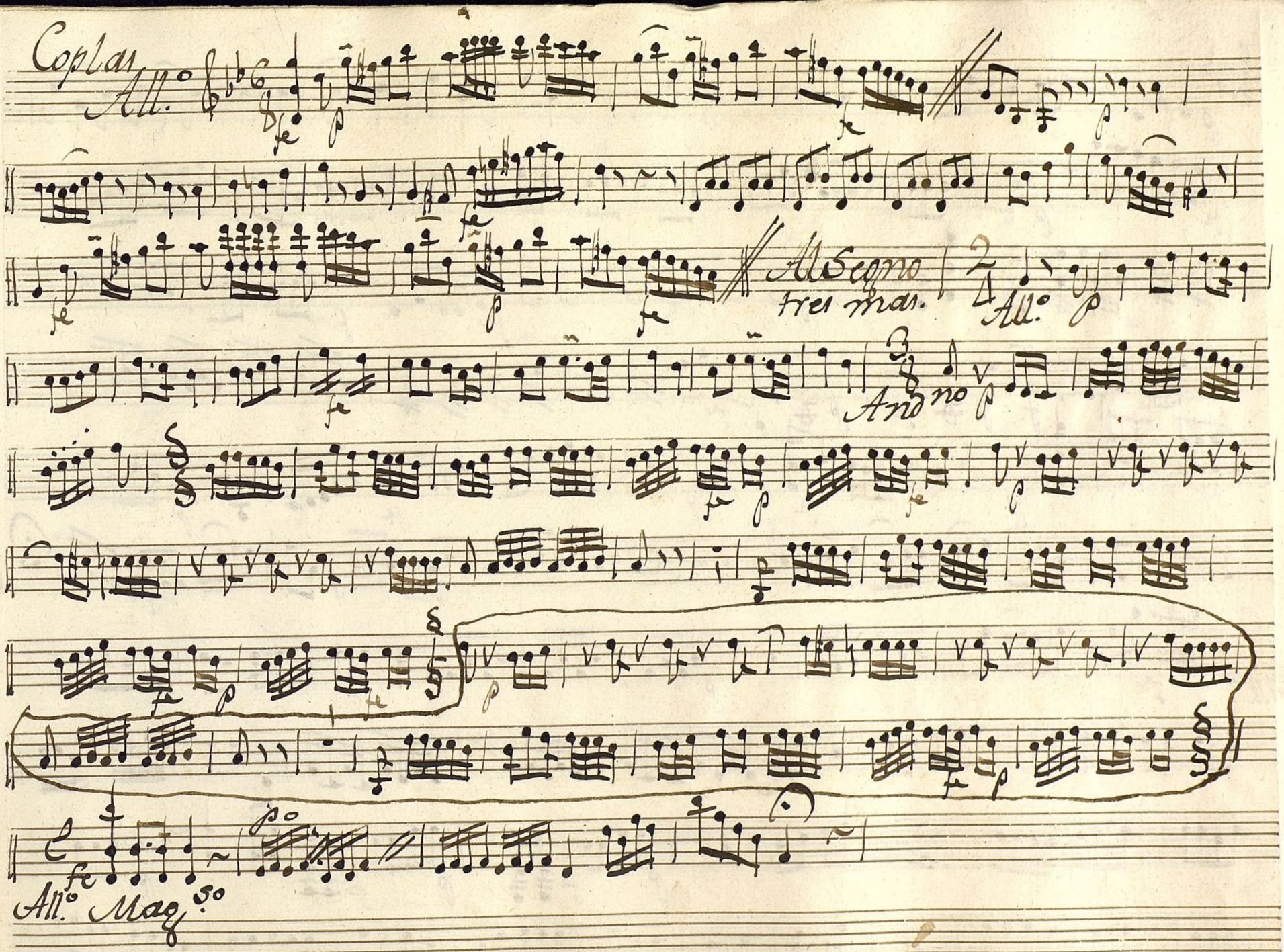

Ayuntamiento de Madrid

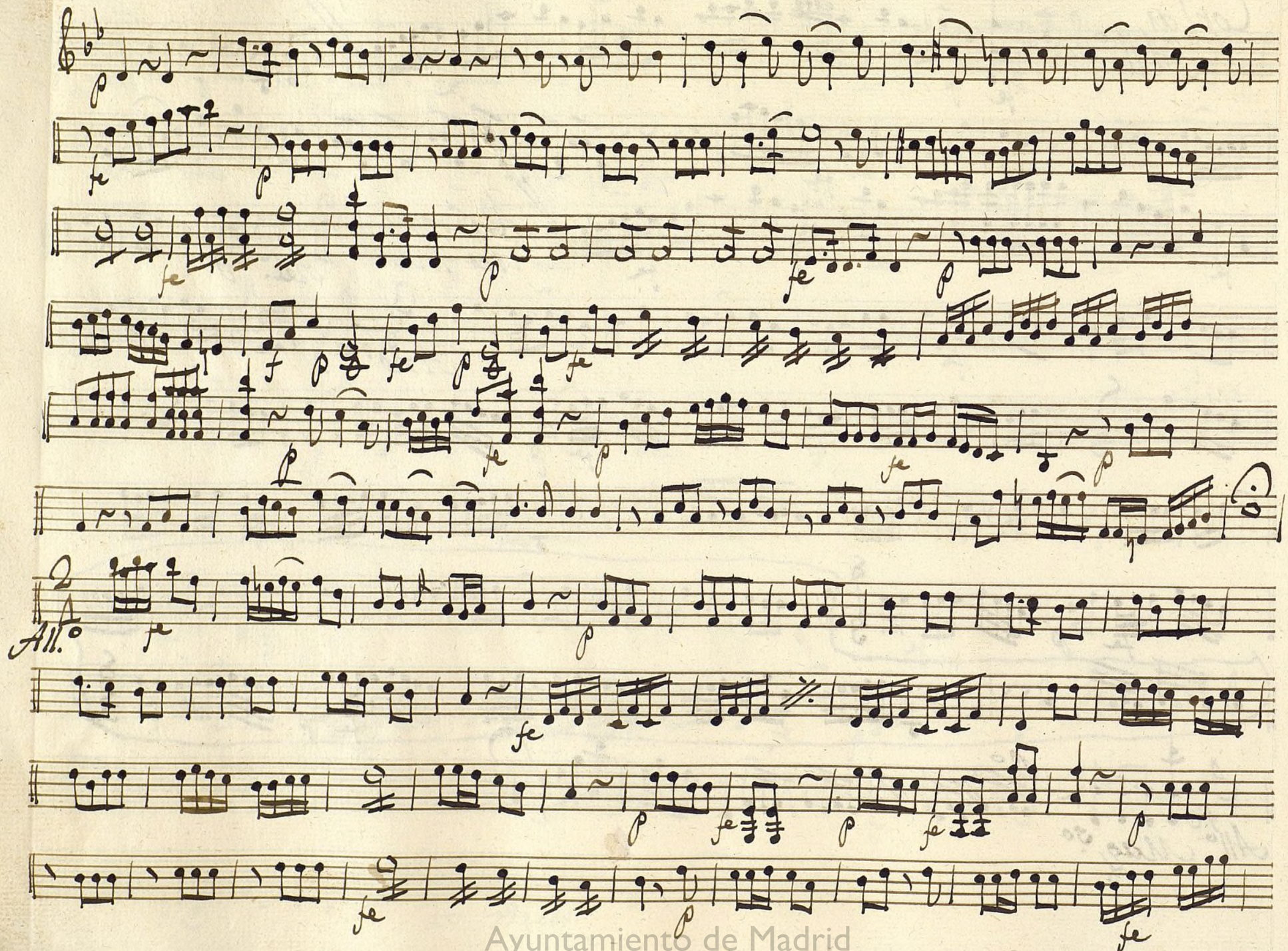

Ayuntamiento de Madrid

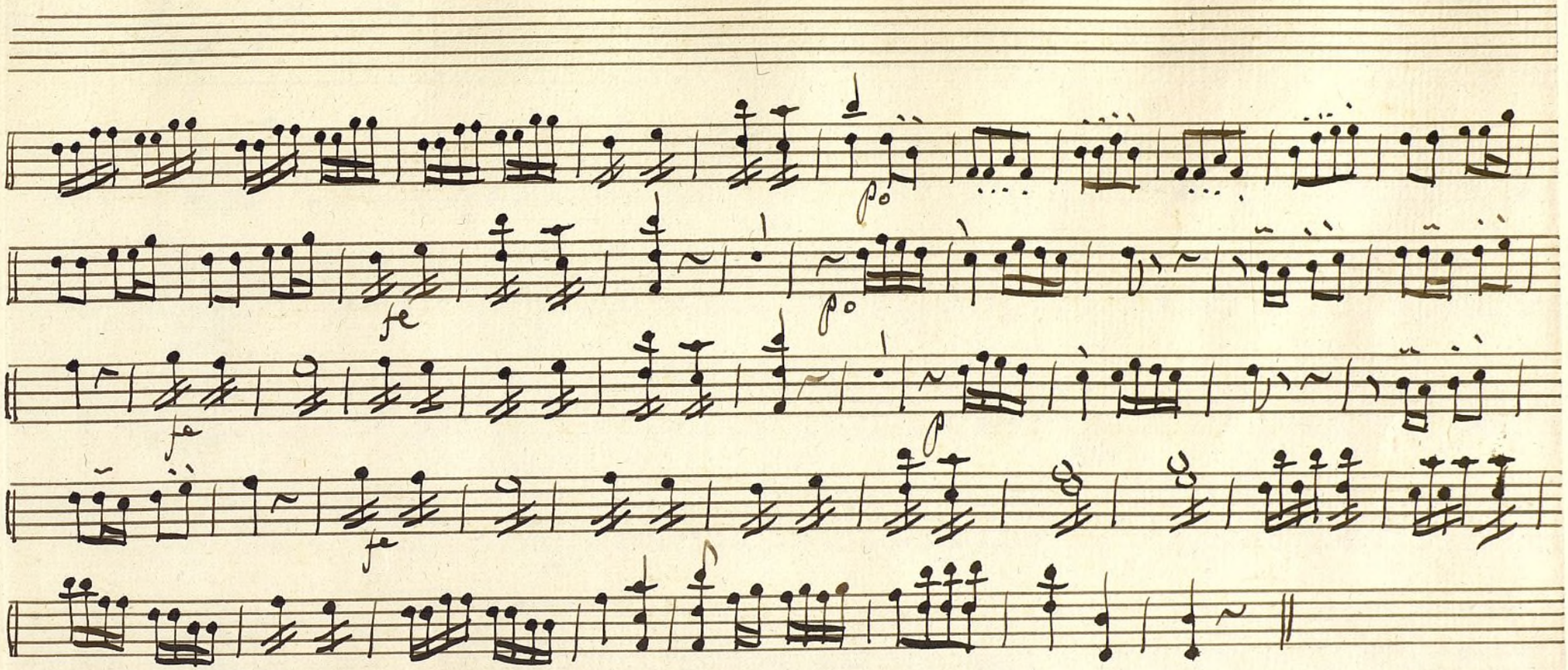
Ayuntamiento de Madrid

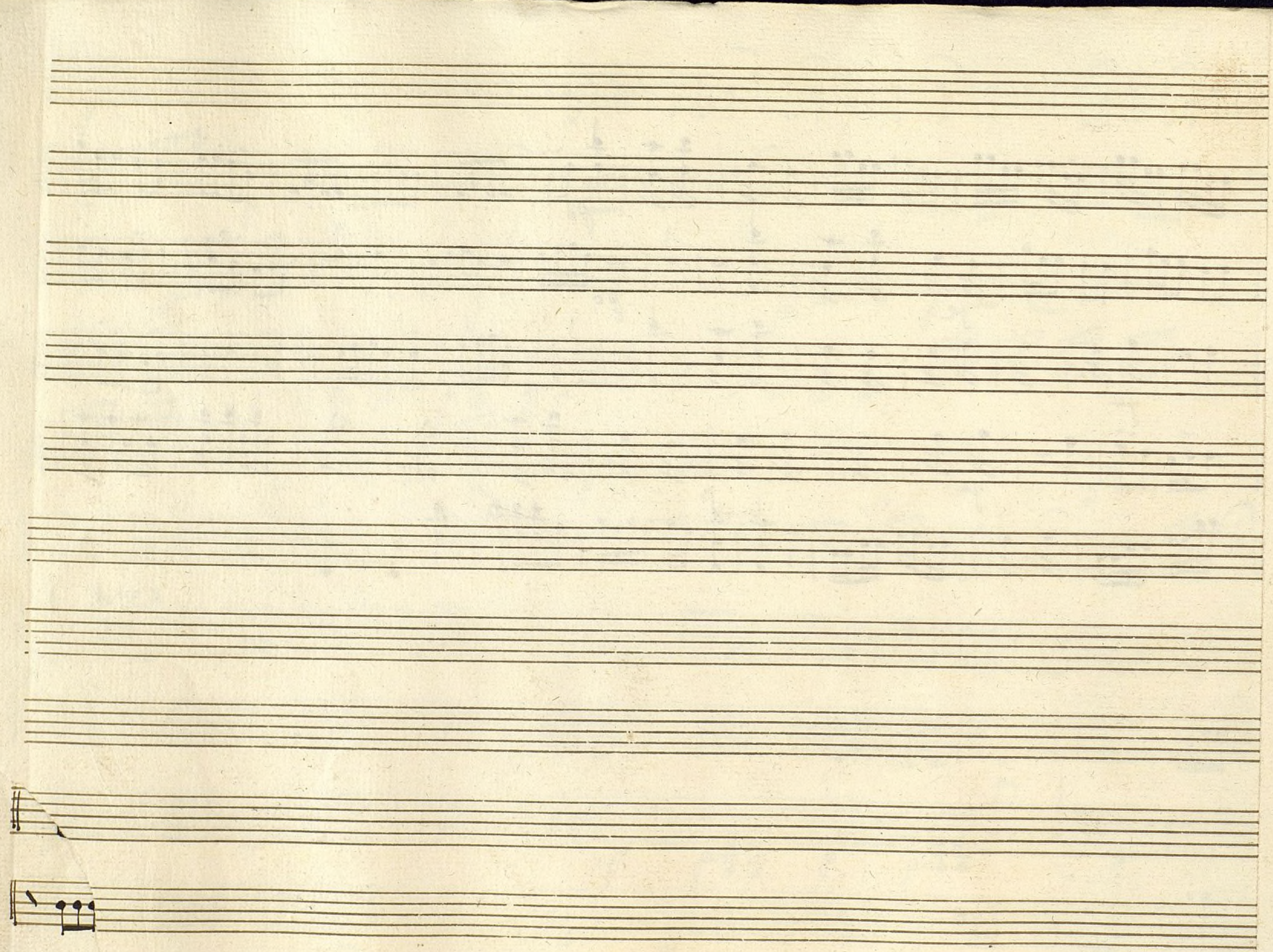

Ayuntamiento de Madrid

1200055166

Mus 132-1

Voe 1.º Ton.ª a 3 La Visita del Nuevo.

All.º

Solo

Solo

All.º

Solo

Solo

Parla

All.to

Ayuntamiento de Madrid

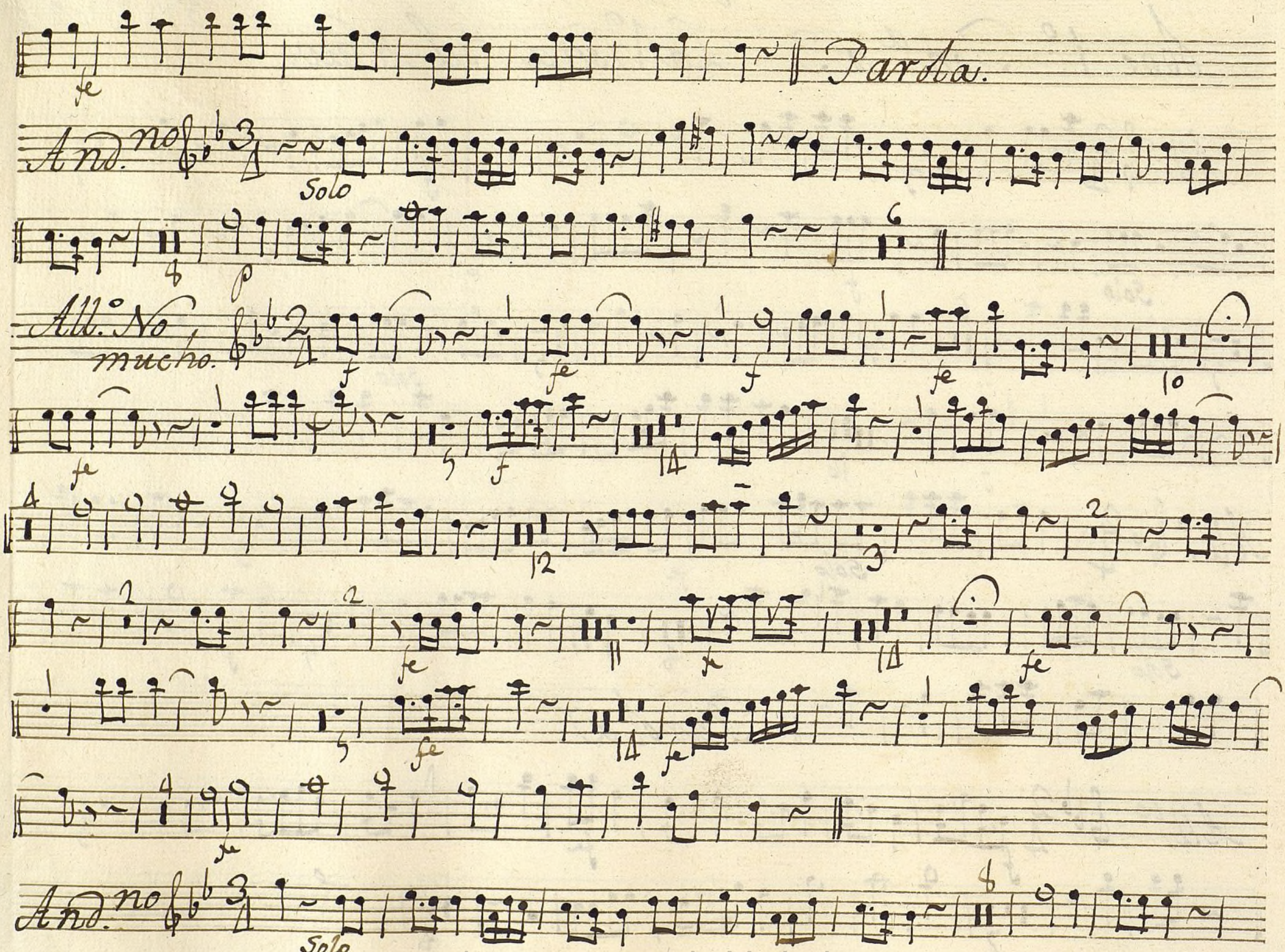

Ayuntamiento de Madrid

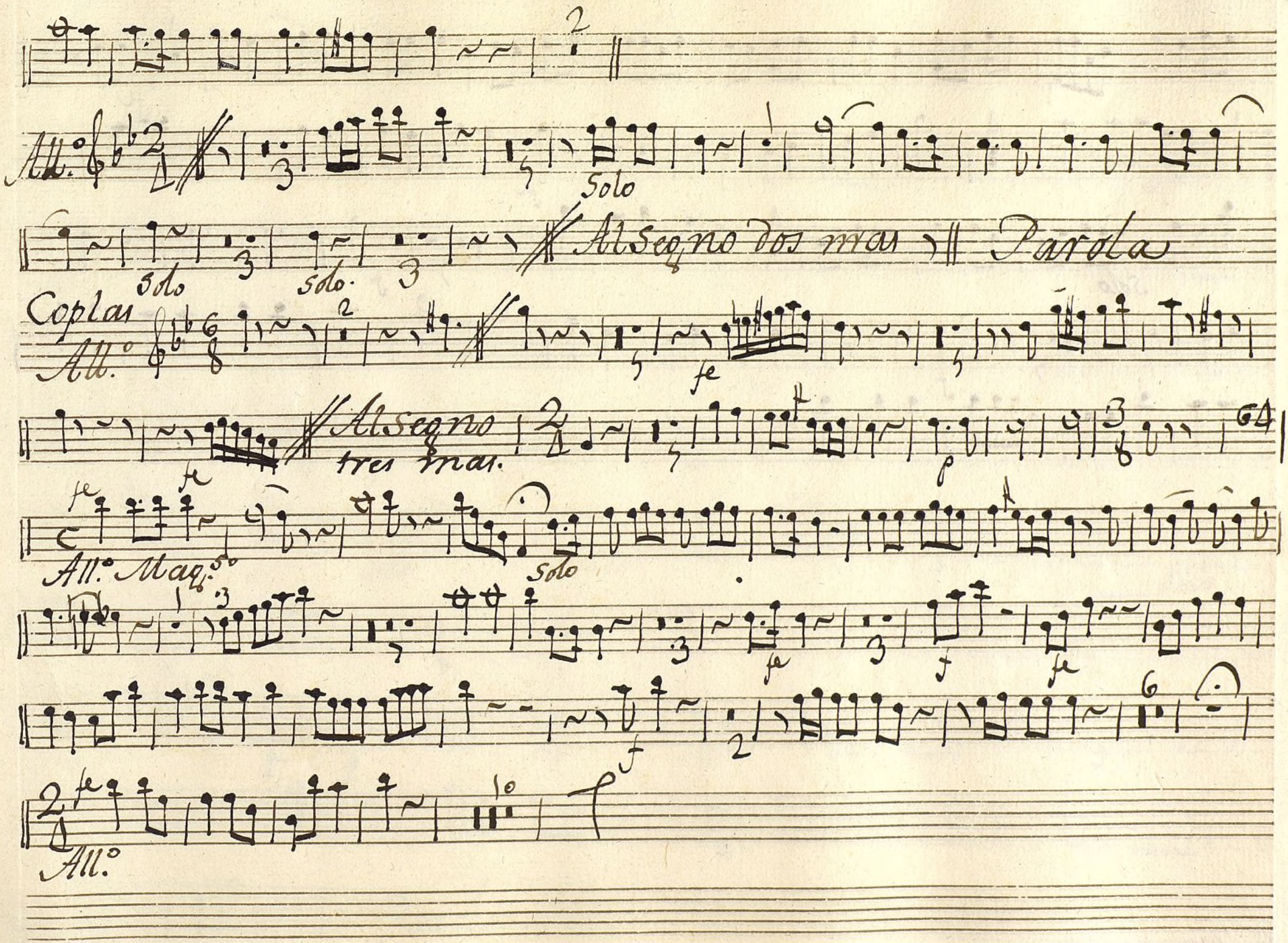

Ayuntamiento de Madrid

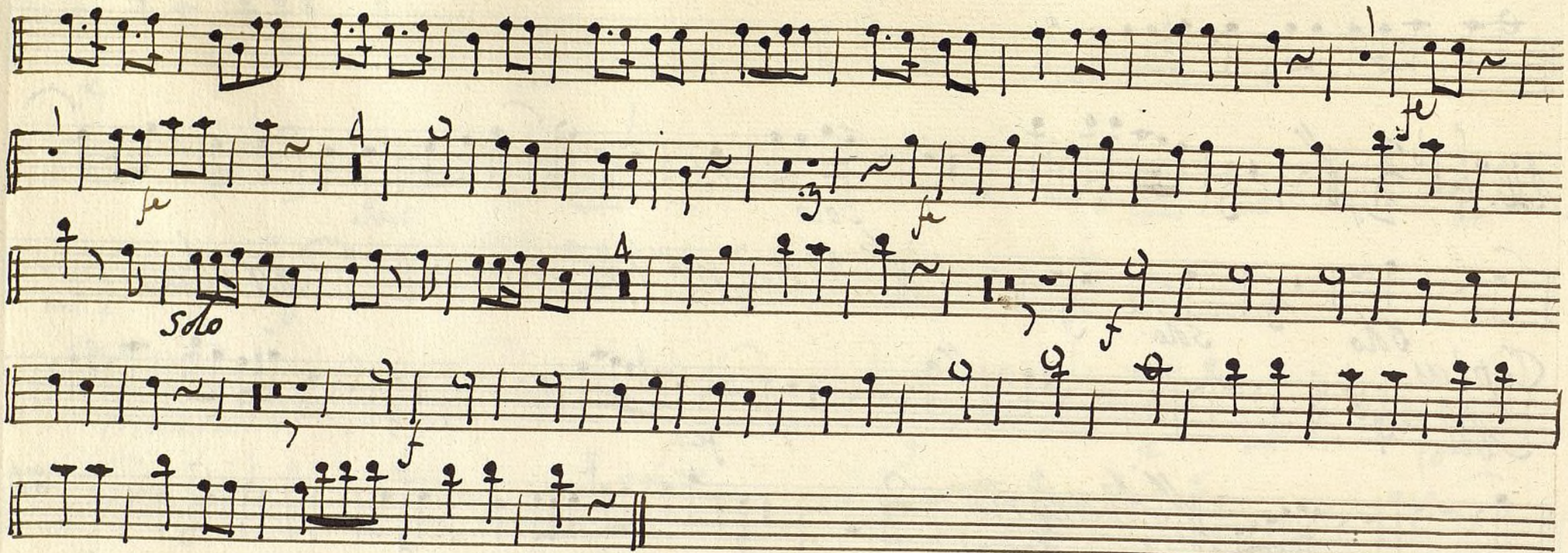

Ayuntamiento de Madrid

1200055166

Mus 132-1

Oboe 2.º Ton.ª a 3 // La Visita del Nuevo.

All.º

p

solo

f

6

6

solo

f

16

fe

All.º

f

Solo

Solo

Par.ª

Alleg.to

f

p

Parola.

Ayuntamiento de Madrid

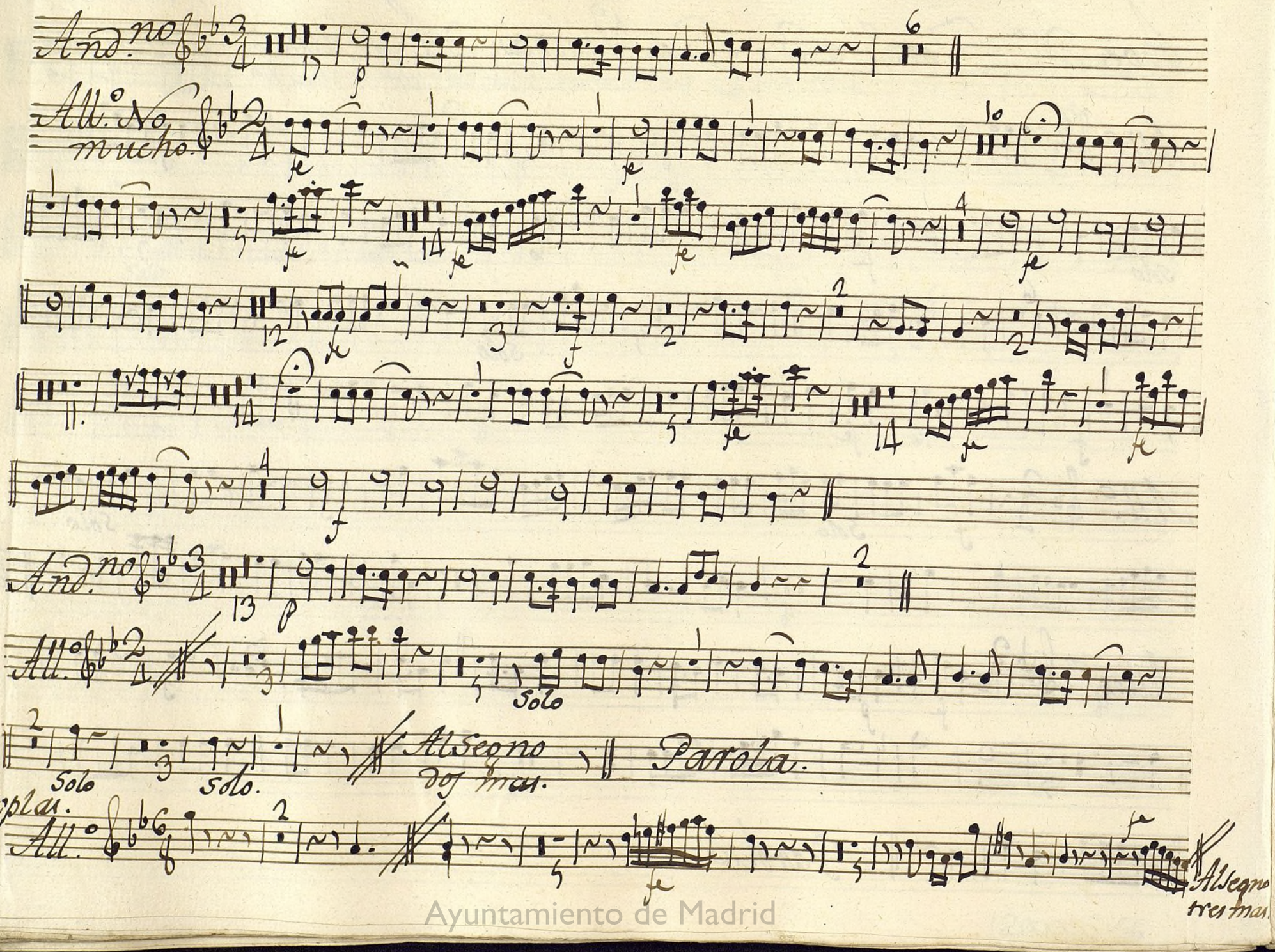

Ayuntamiento de Madrid

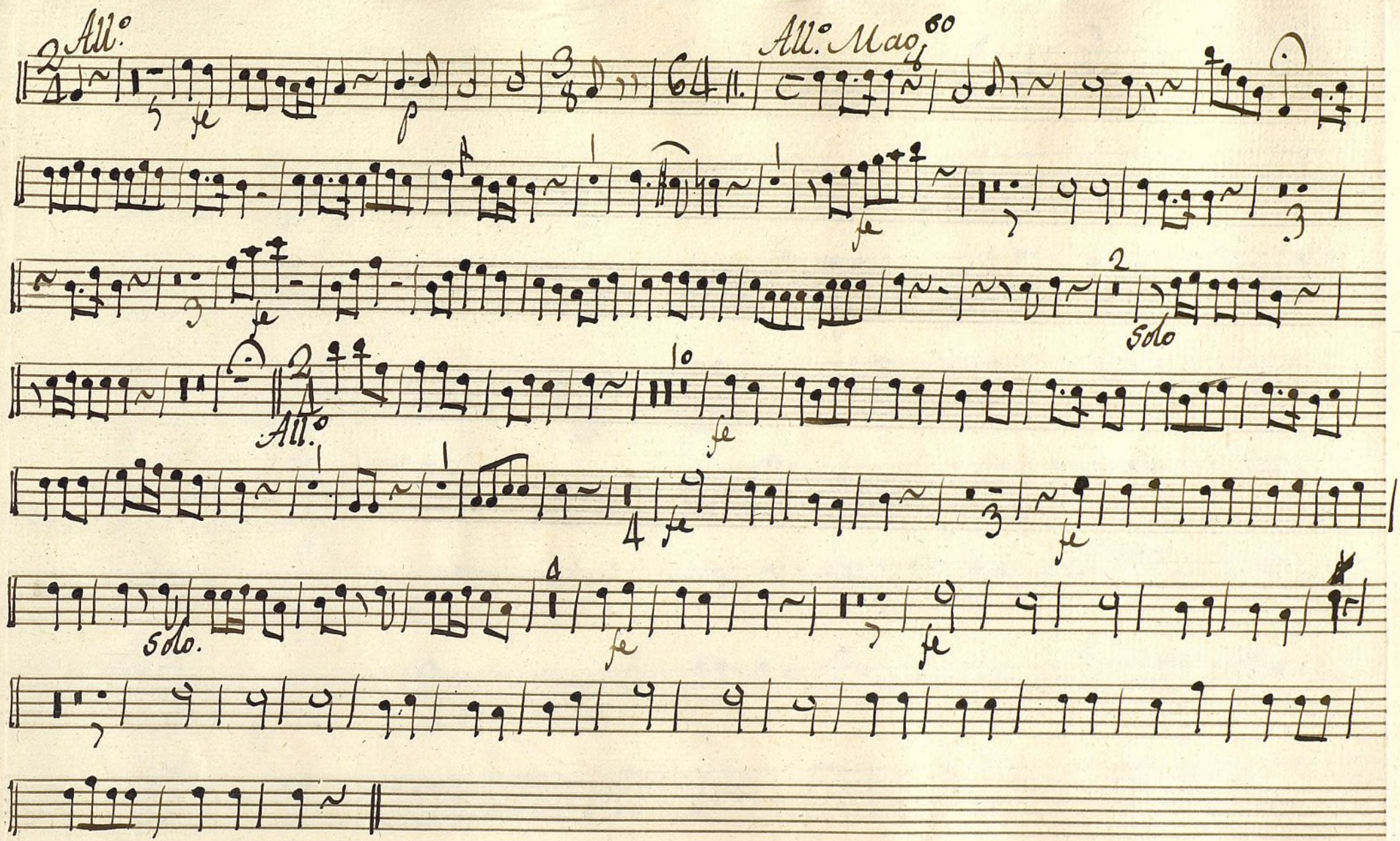

Ayuntamiento de Madrid

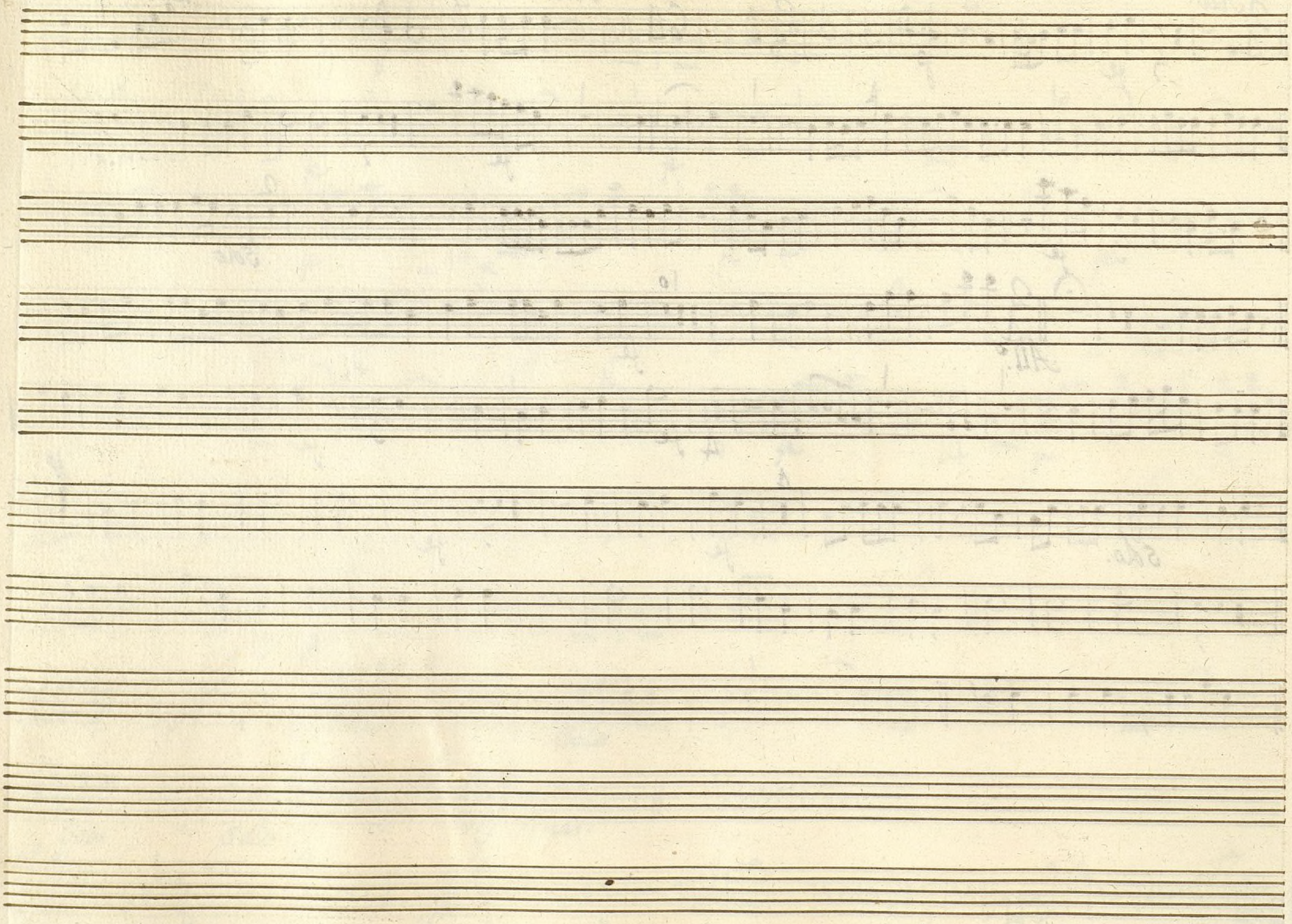

Ayuntamiento de Madrid

1200055166

Mus 132-1

Trompa 1.ª Ton.ª a 3. La Visita del Nuevo

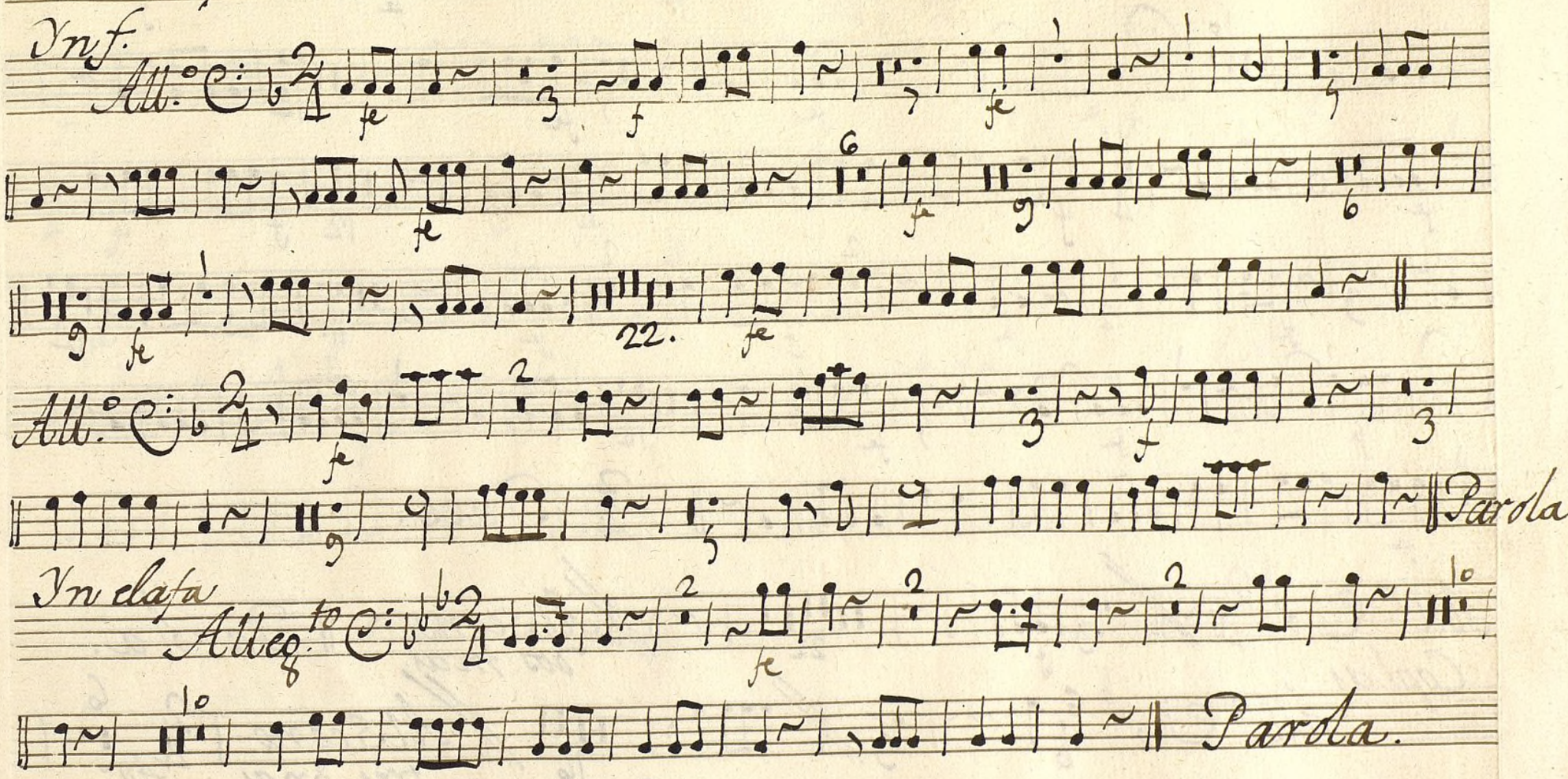

3/4 Tace.

Ayuntamiento de Madrid

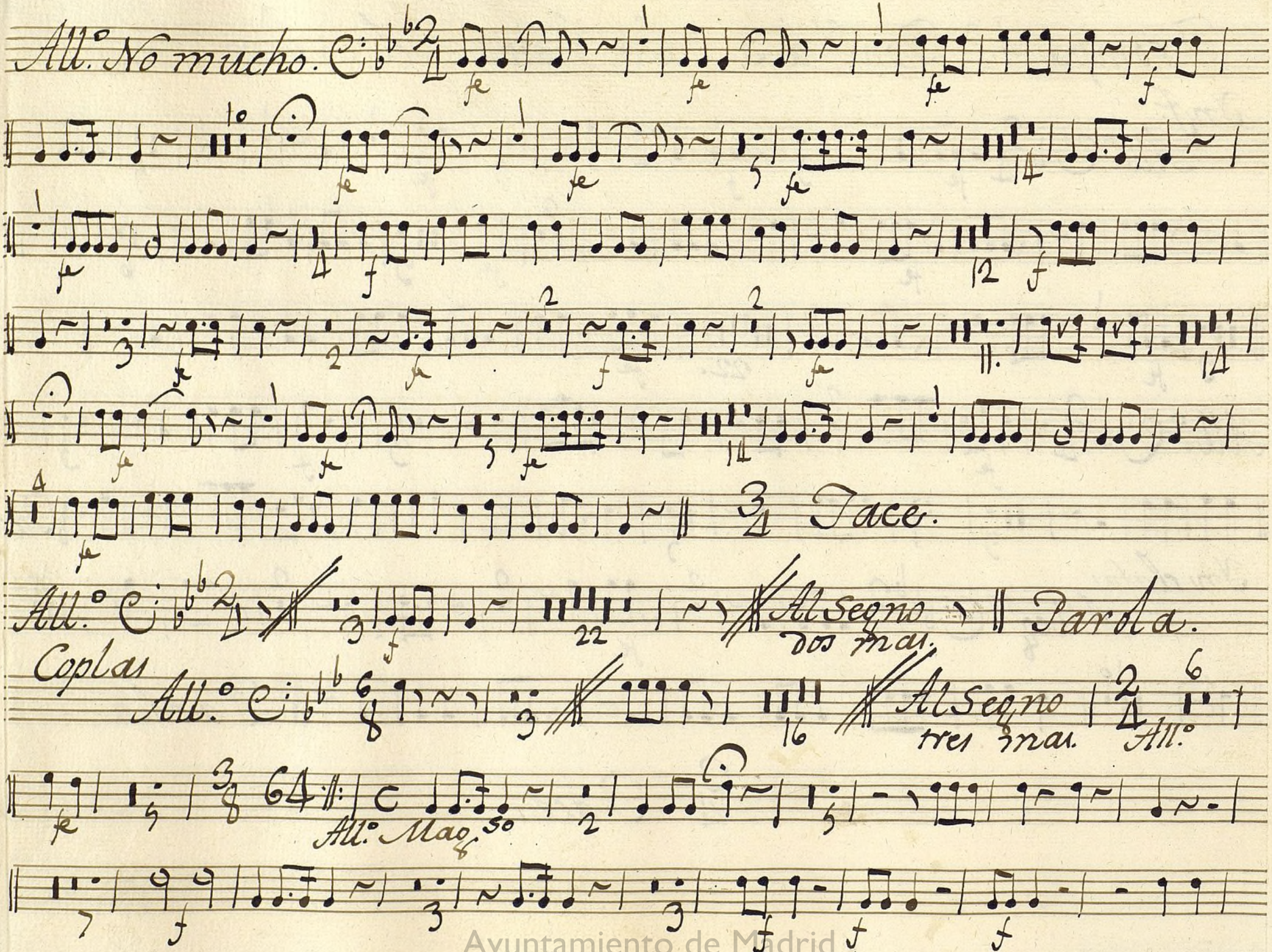

Ayuntamiento de Madrid

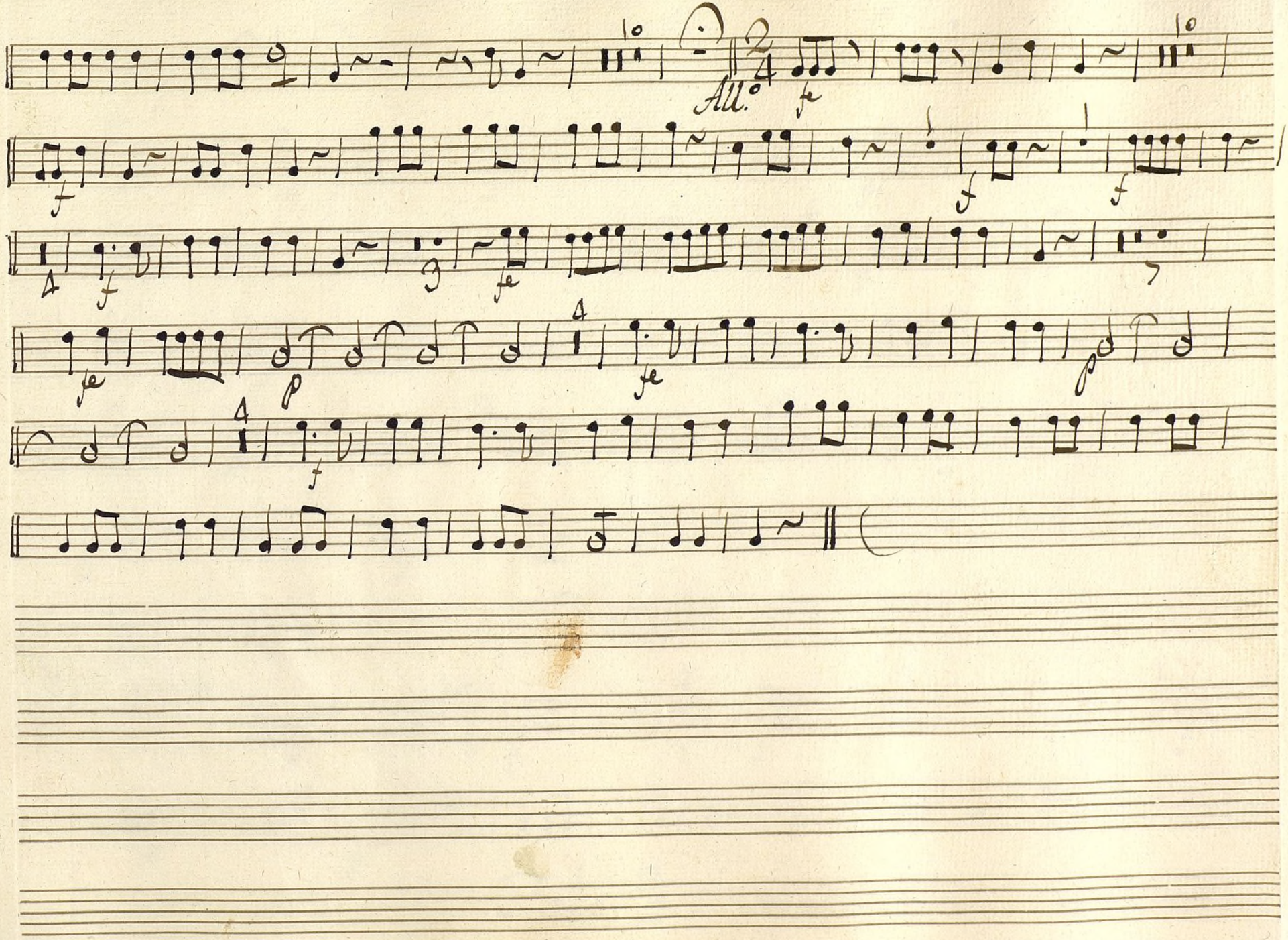

Ayuntamiento de Madrid

Ayuntamiento de Madrid

1200055166

Mus 132-1

Trompa 2.ª Son.ª a 3. La Visita del Nuevo.

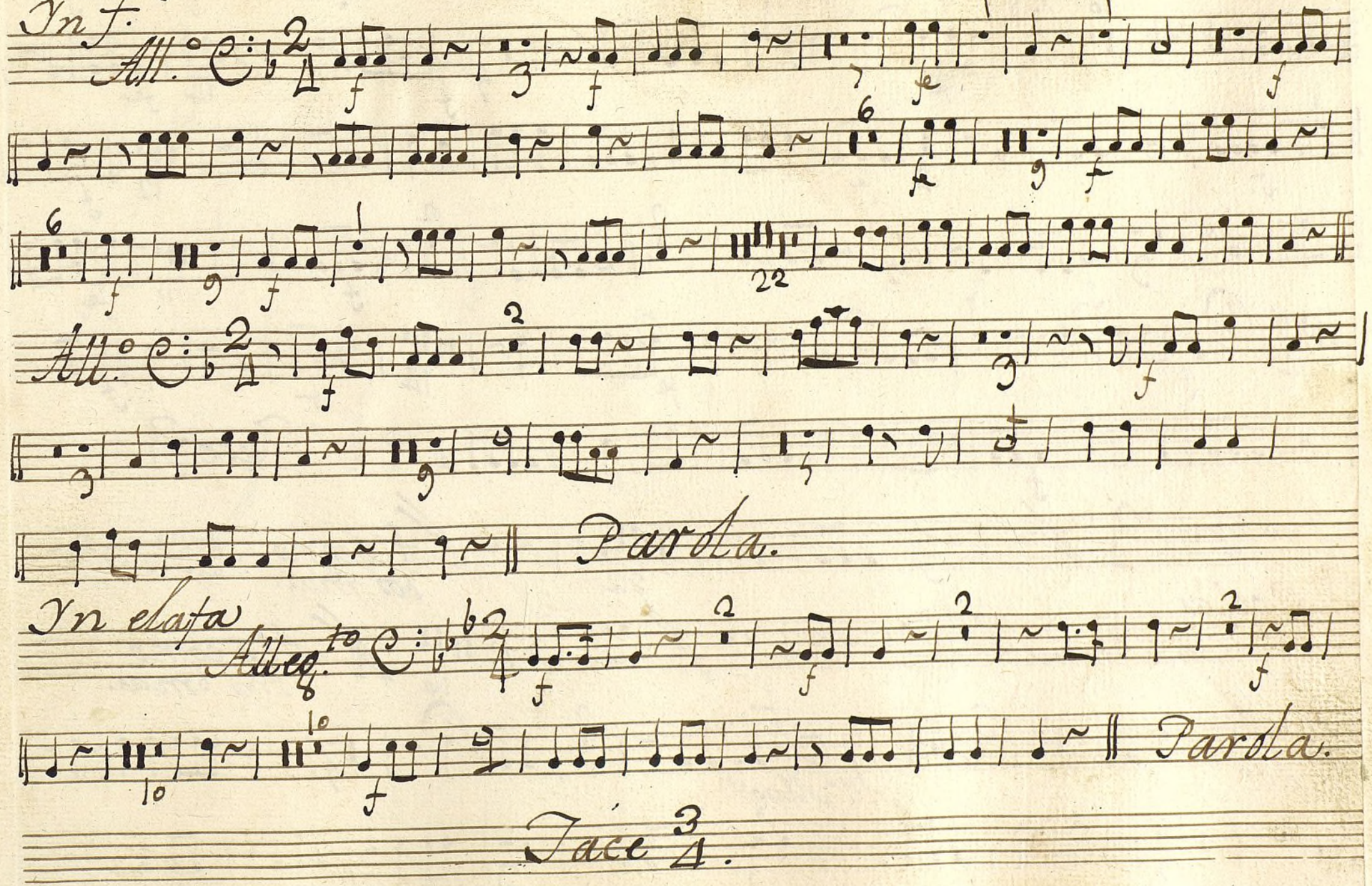

Ayuntamiento de Madrid

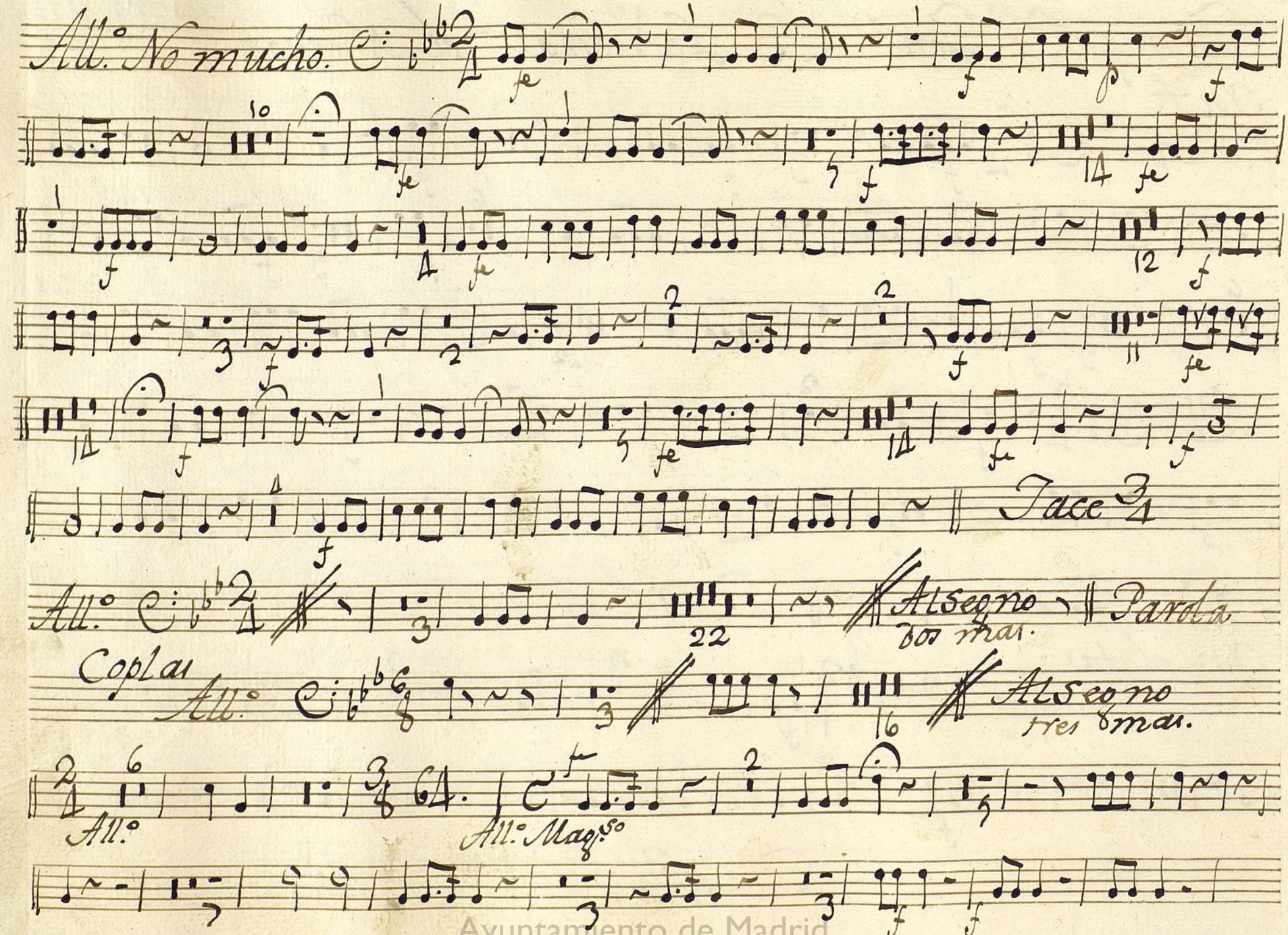

Ayuntamiento de Madrid

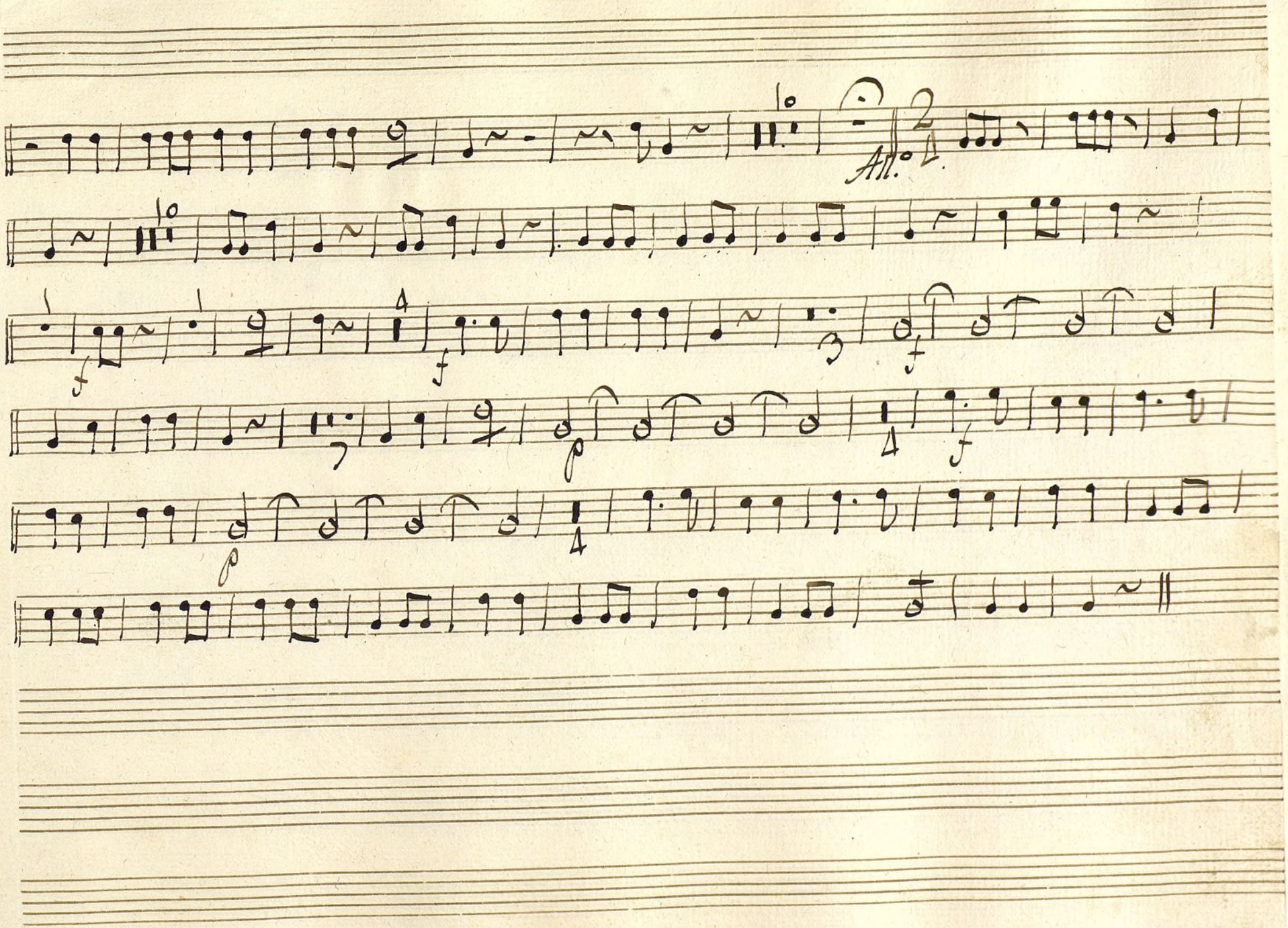

Ayuntamiento de Madrid

Ayuntamiento de Madrid
1200055166

Mus 132-1

Baſo Ton.ª a 3 La Viſita del Nuevo.

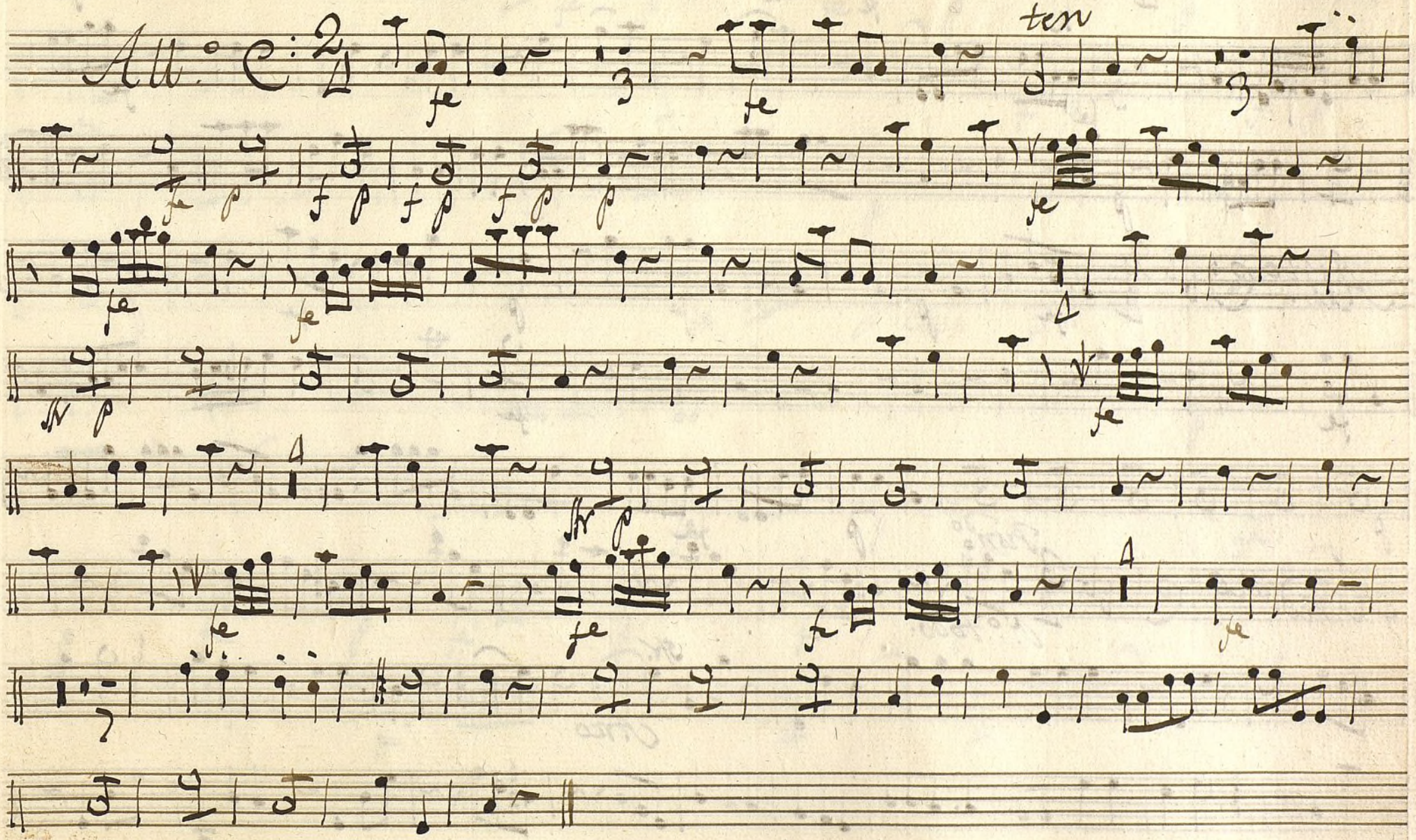

Ayuntamiento de Madrid

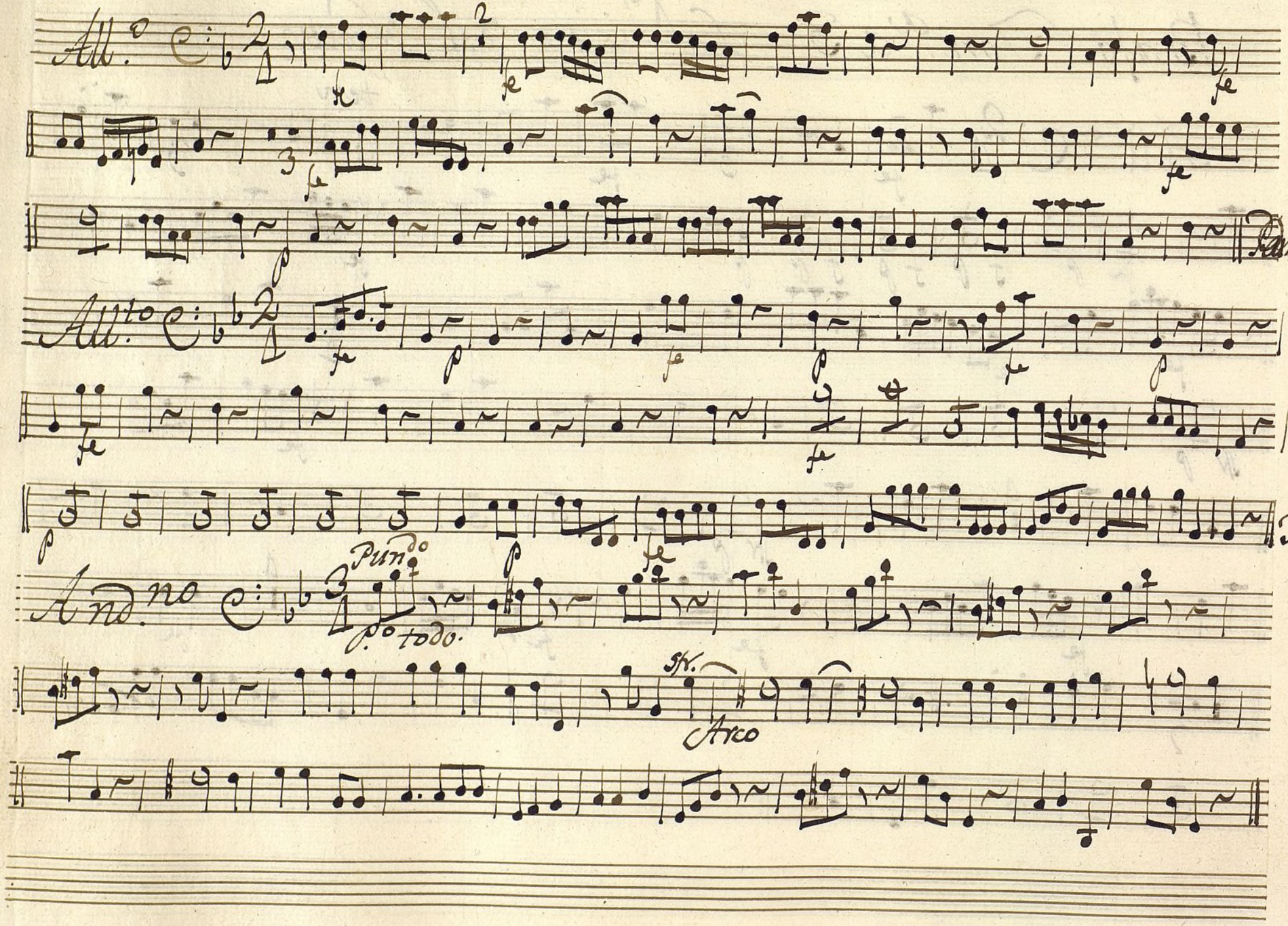

Ayuntamiento de Madrid

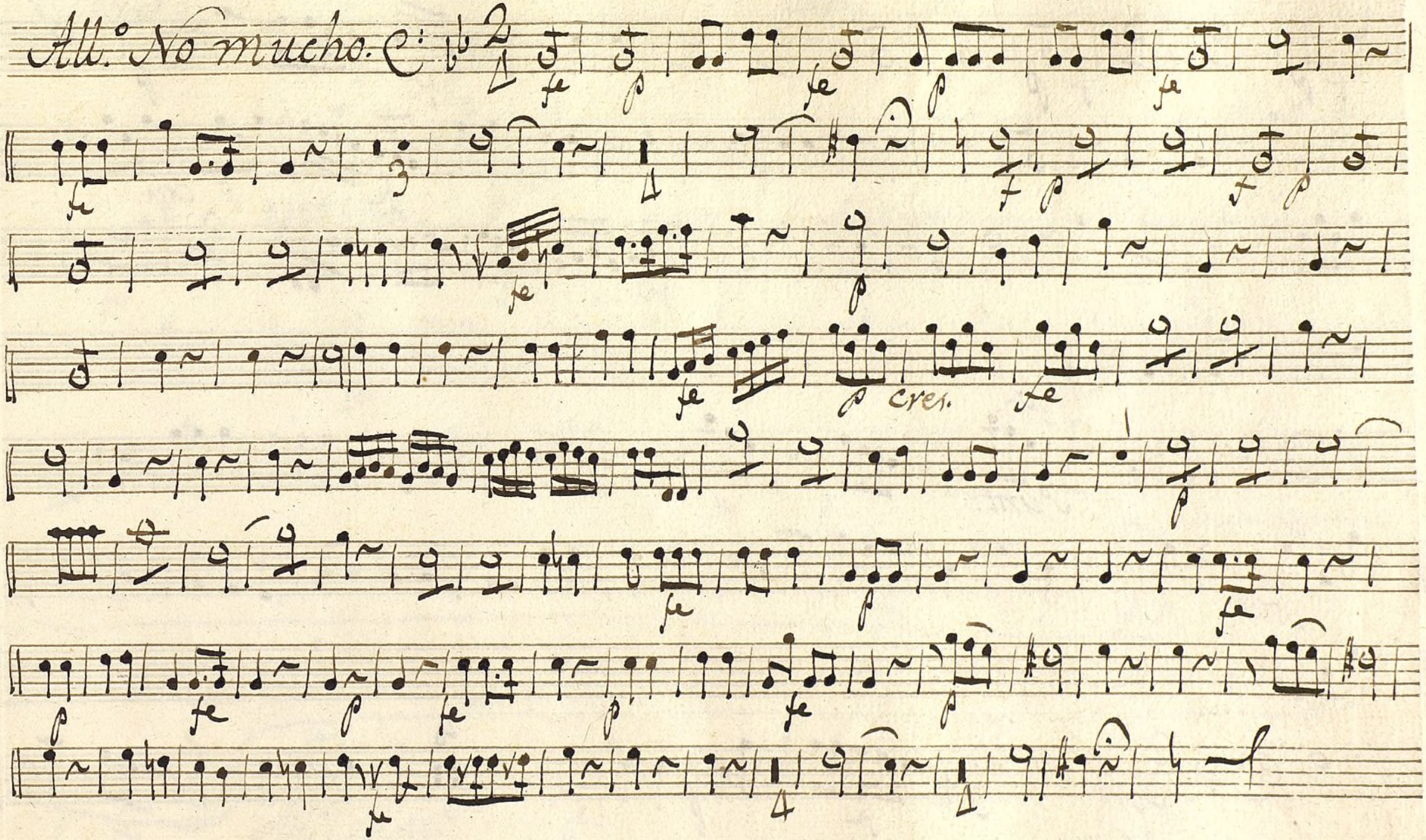

Ayuntamiento de Madrid

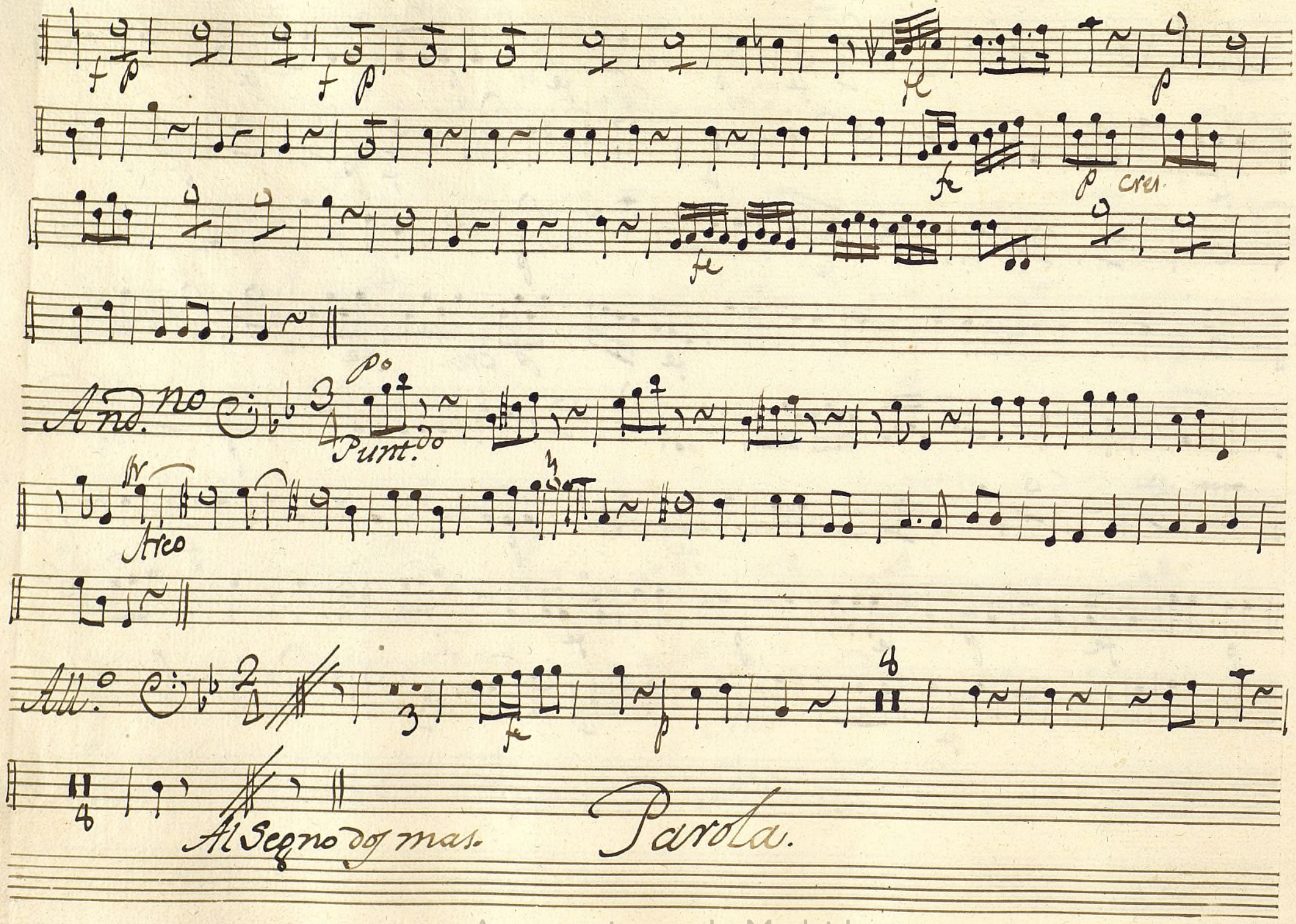

Ayuntamiento de Madrid

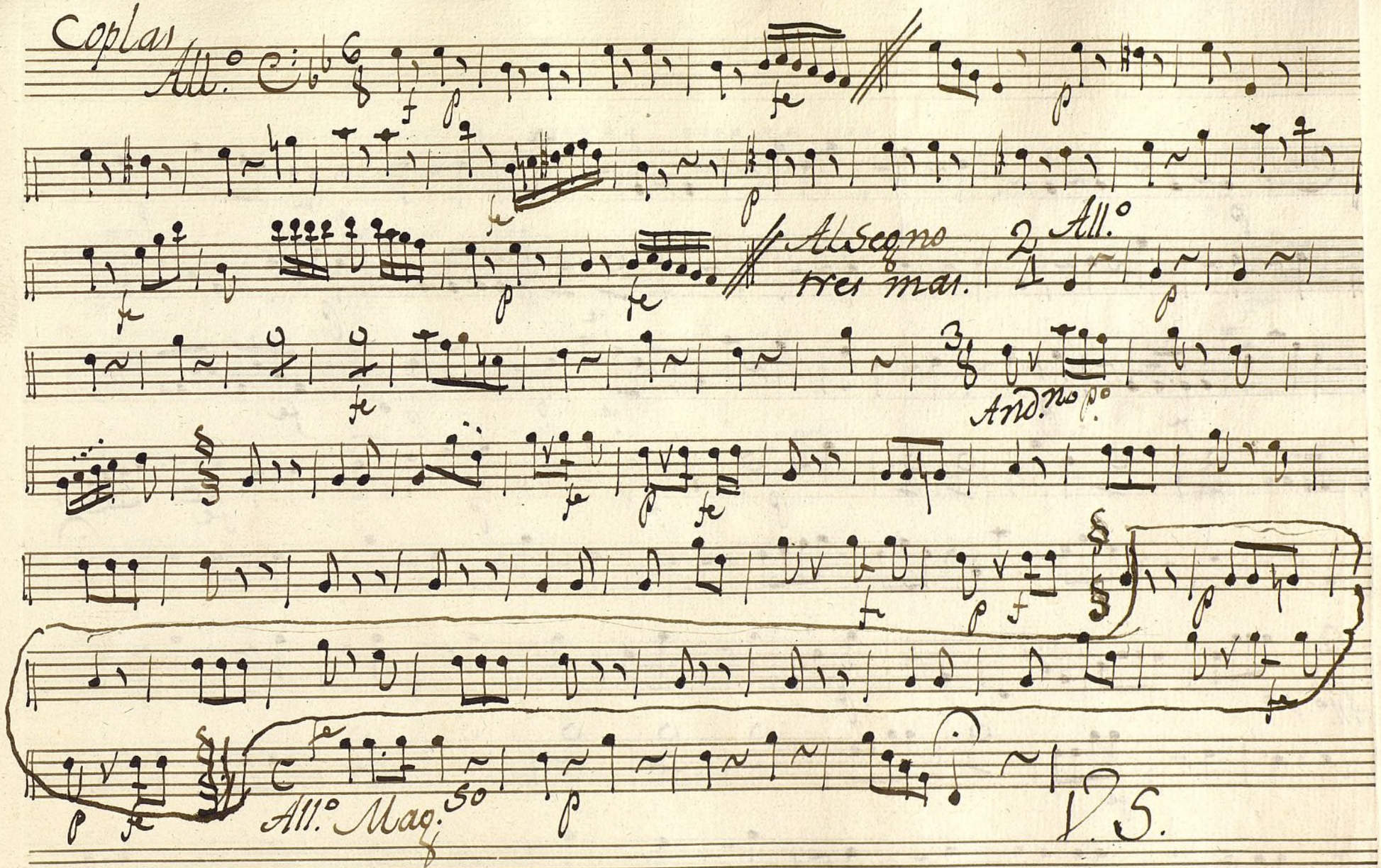

Ayuntamiento de Madrid

All.o

Punt.do

Ayuntamiento de Madrid

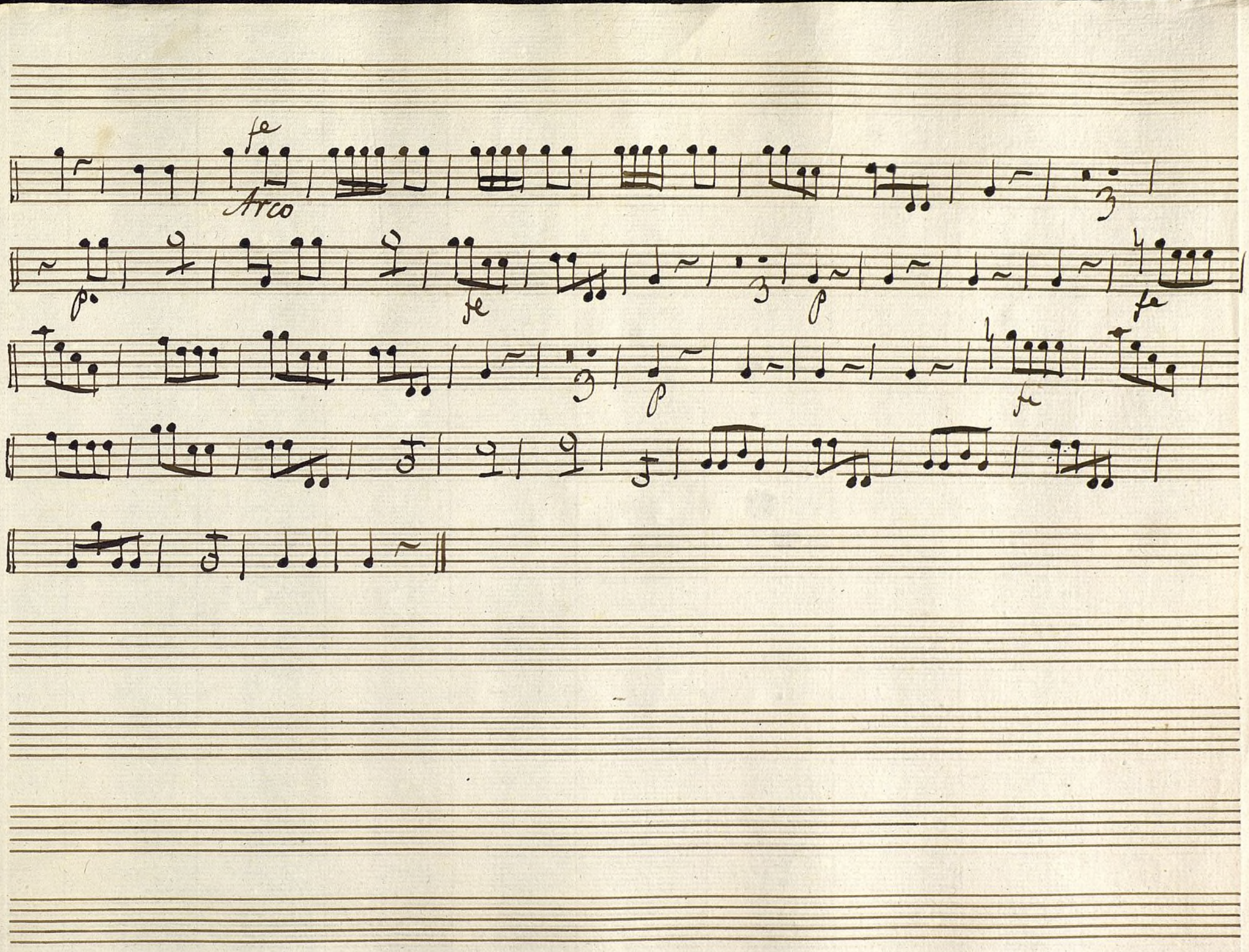

Ayuntamiento de Madrid

Ayuntamiento de Madrid

1200055166