Mus 10-17

10—17.

+

Musica dela Comedia

tambien por la Voz ay Dicha

año de 1775 /.

Ayuntamiento de Madrid

1200005321

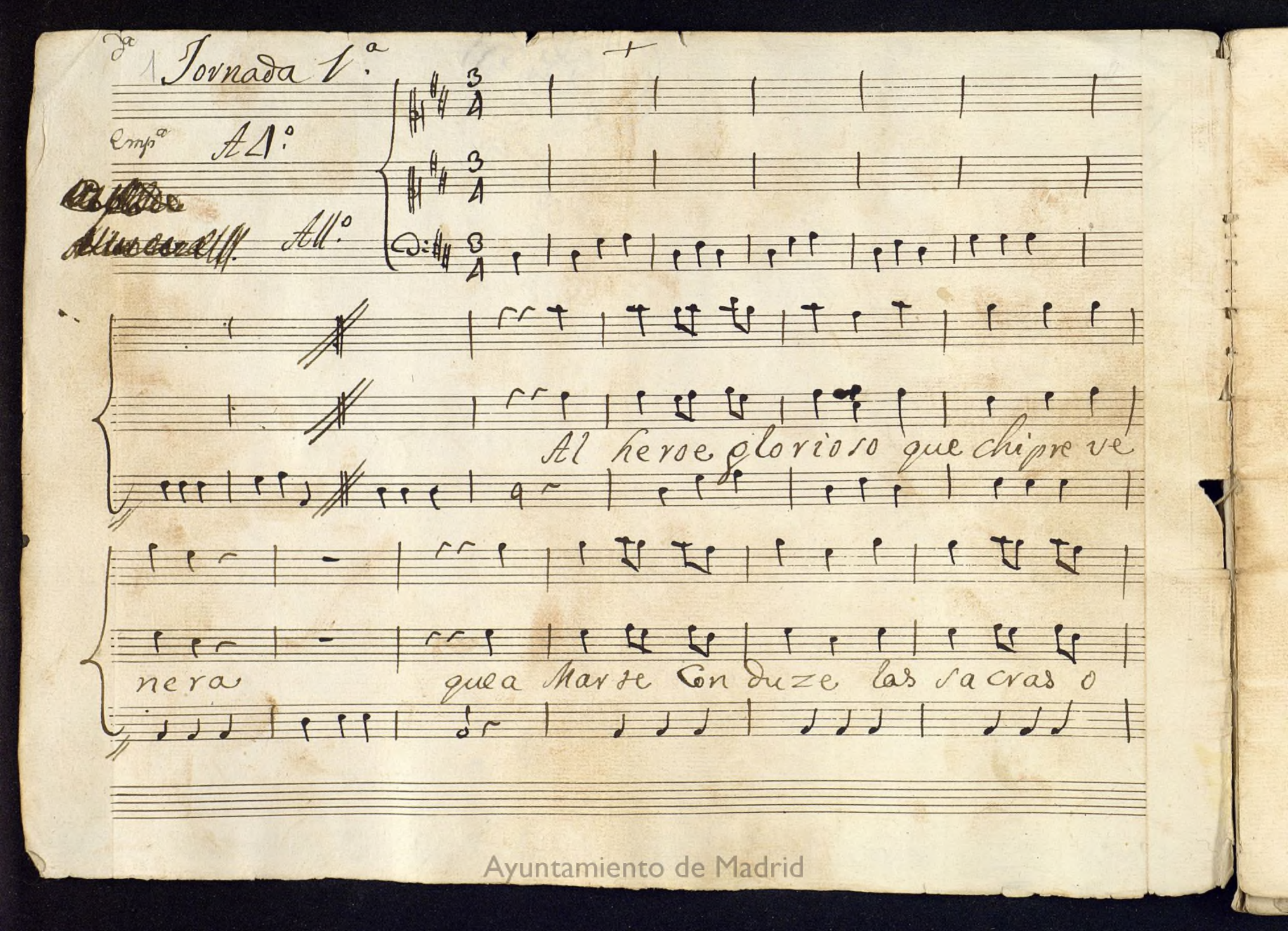

Ayuntamiento de Madrid

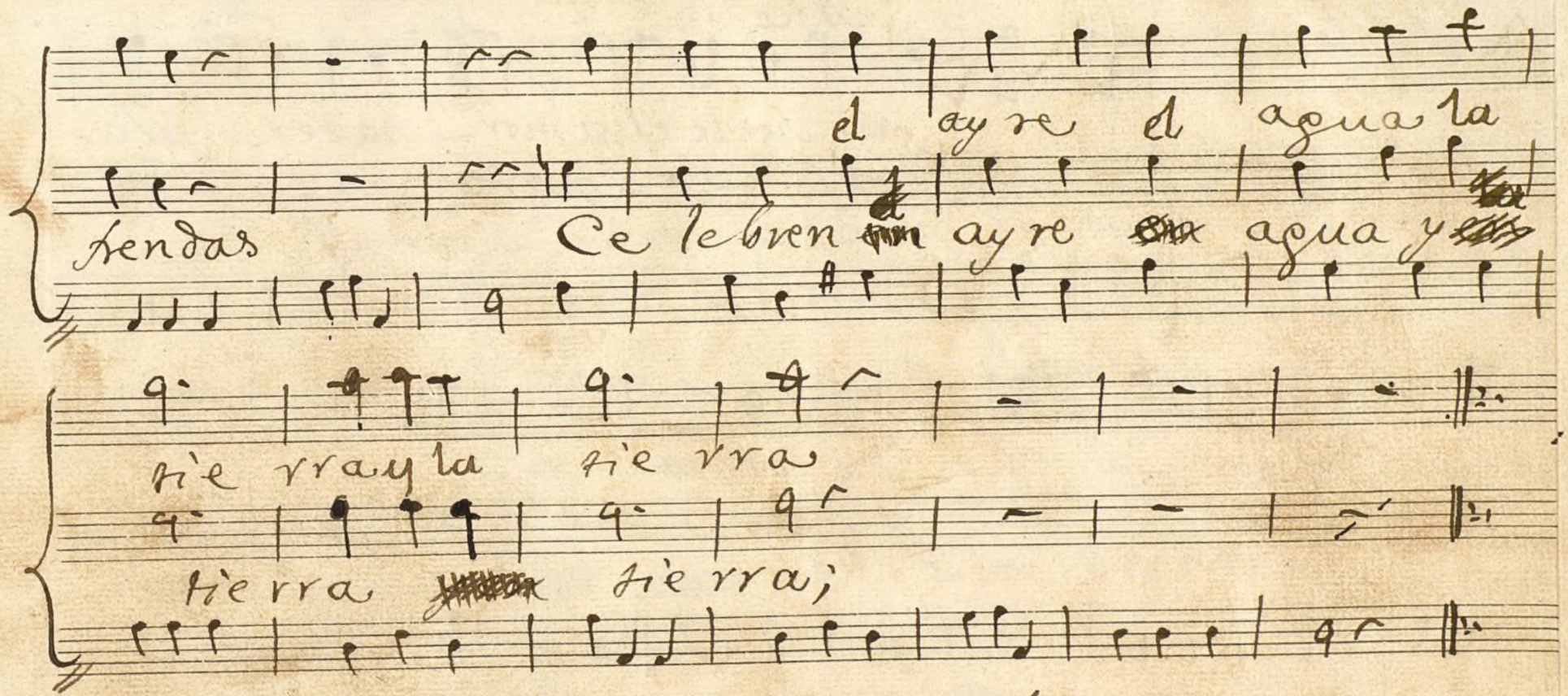

Se repite a la señal

~~Siguen las Coplas de Arion~~

Siguen las Coplas de Arion

Haze ℣. 2

Ayuntamiento de Madrid

Si

vzq

A Solo 3

Nico sa

Suele el amor — hazer — pla

Andte

Perez / suele el querer — hazer — do

zer el do lor — — el — do lor;

lor el plazer — el — pla zer

bueno y se repite: bueno

Duo 4

Si

Andte

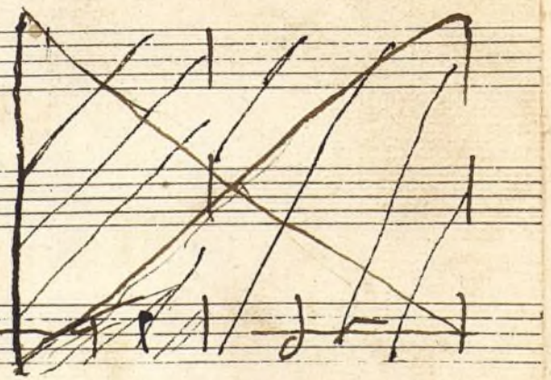

Nico sa

Perez

~~Este solo, y este Duo, se atajó pr no ser del Canto~~

Ayuntamiento de Madrid

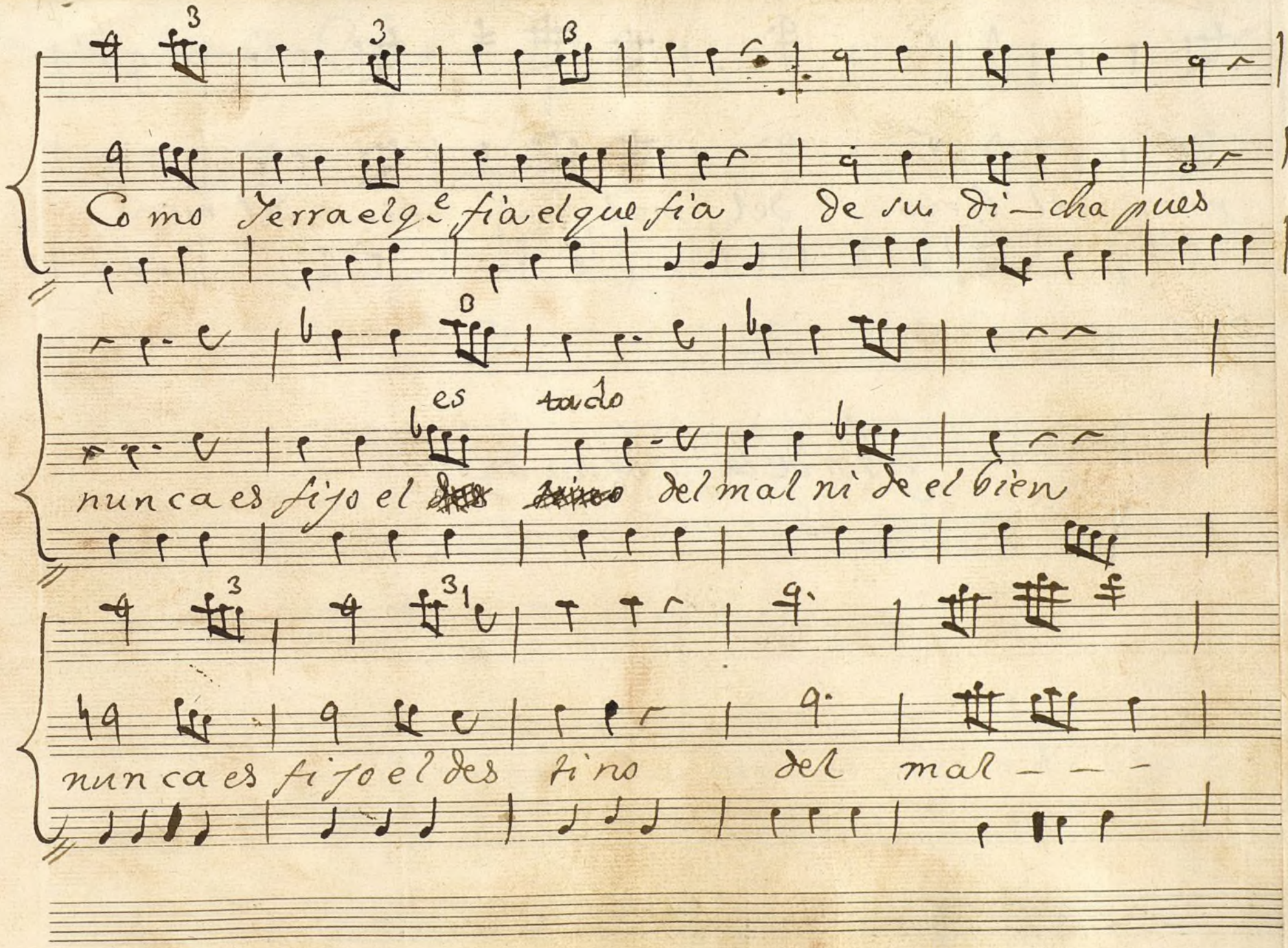

Ayuntamiento de Madrid

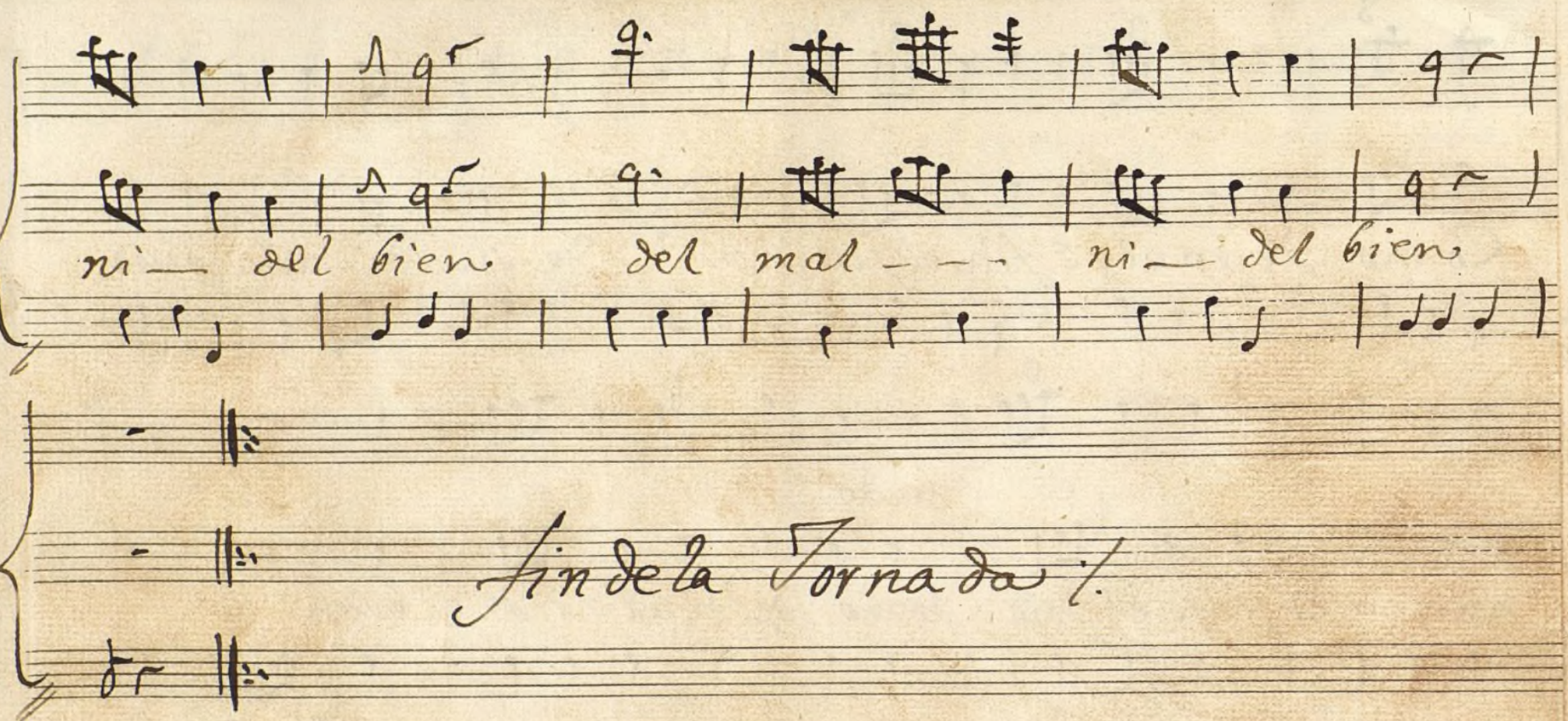

Ayuntamiento de Madrid

Y/29a 1

Jornada 2ª

A 1º

Allegro

Que triste bolbio la Niña del pla

zer del vaile ayer mu danzas fueron del vayle

Ayuntamiento de Madrid

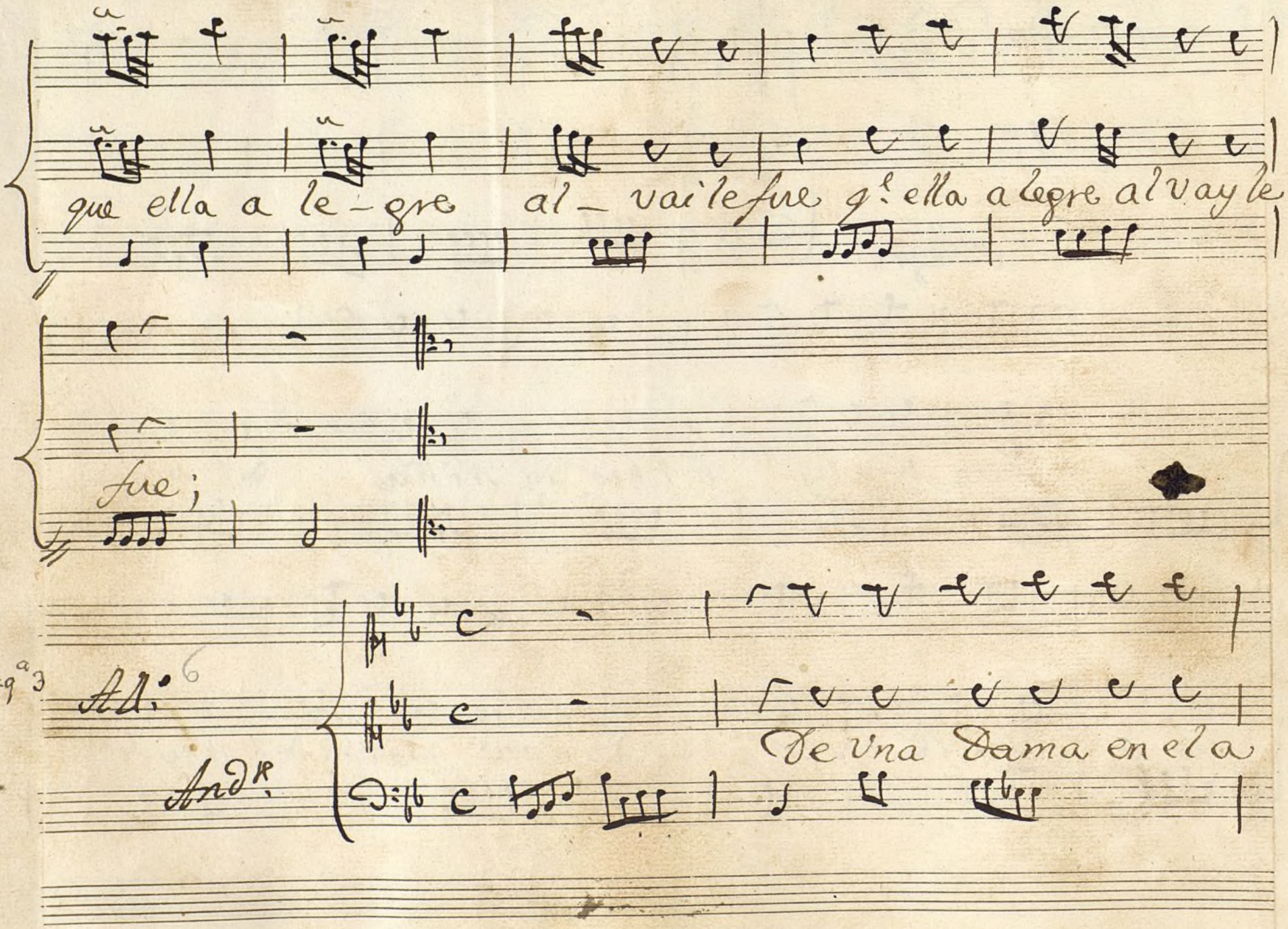

Ayuntamiento de Madrid

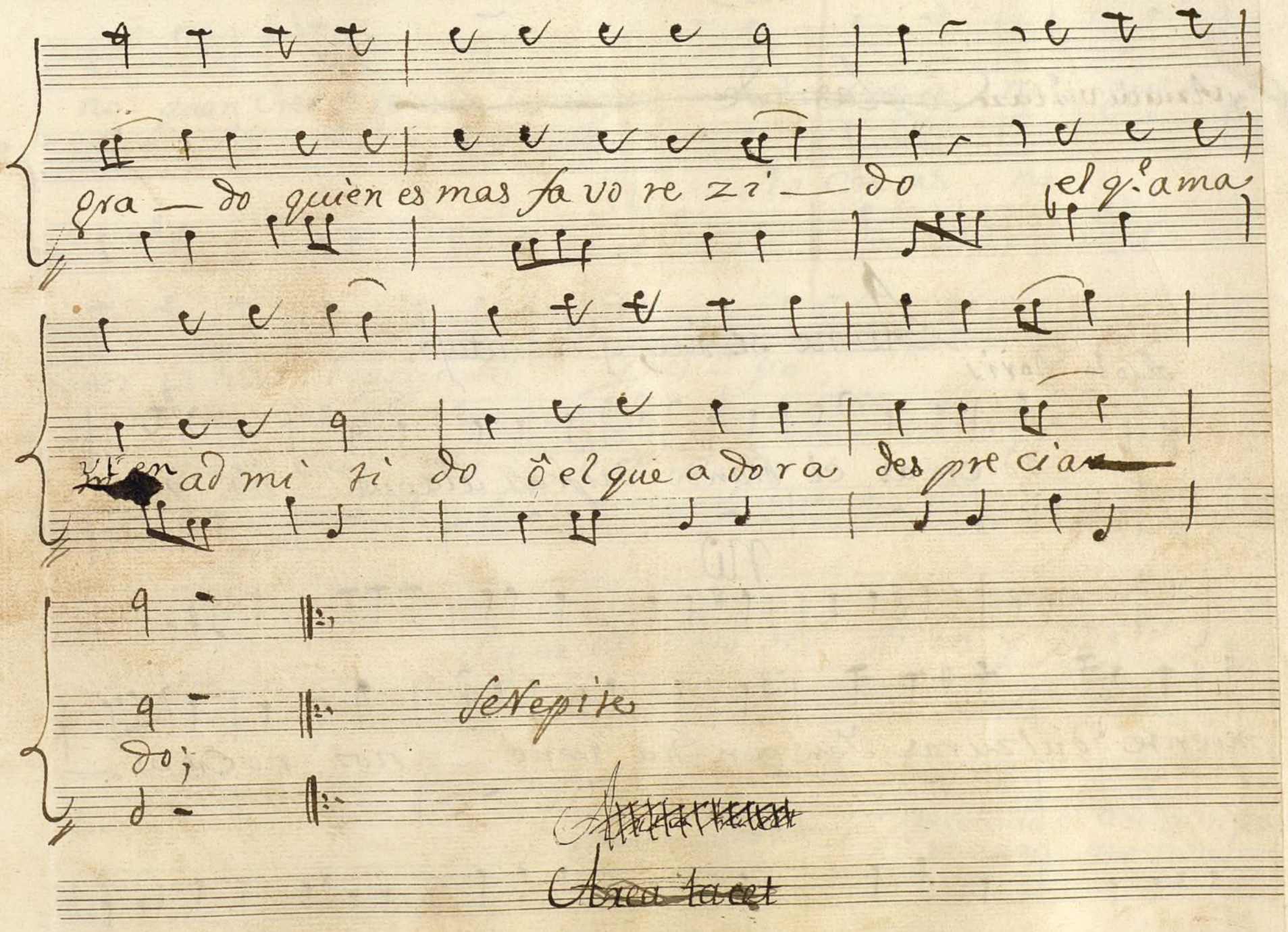

Ayuntamiento de Madrid

Recit.º y Aria de Viz.e taze ~~Coplas de Arion taze~~ 7

Esto no se rice, q.e se atajó.

corresp. 10 V. 1º

A solo Doris

Desp.º

No creas el blando disfraz alague — ño que

No

miente dulzuras Y engendra vene — nos no Creas —

Ayuntamiento de Madrid

Coro

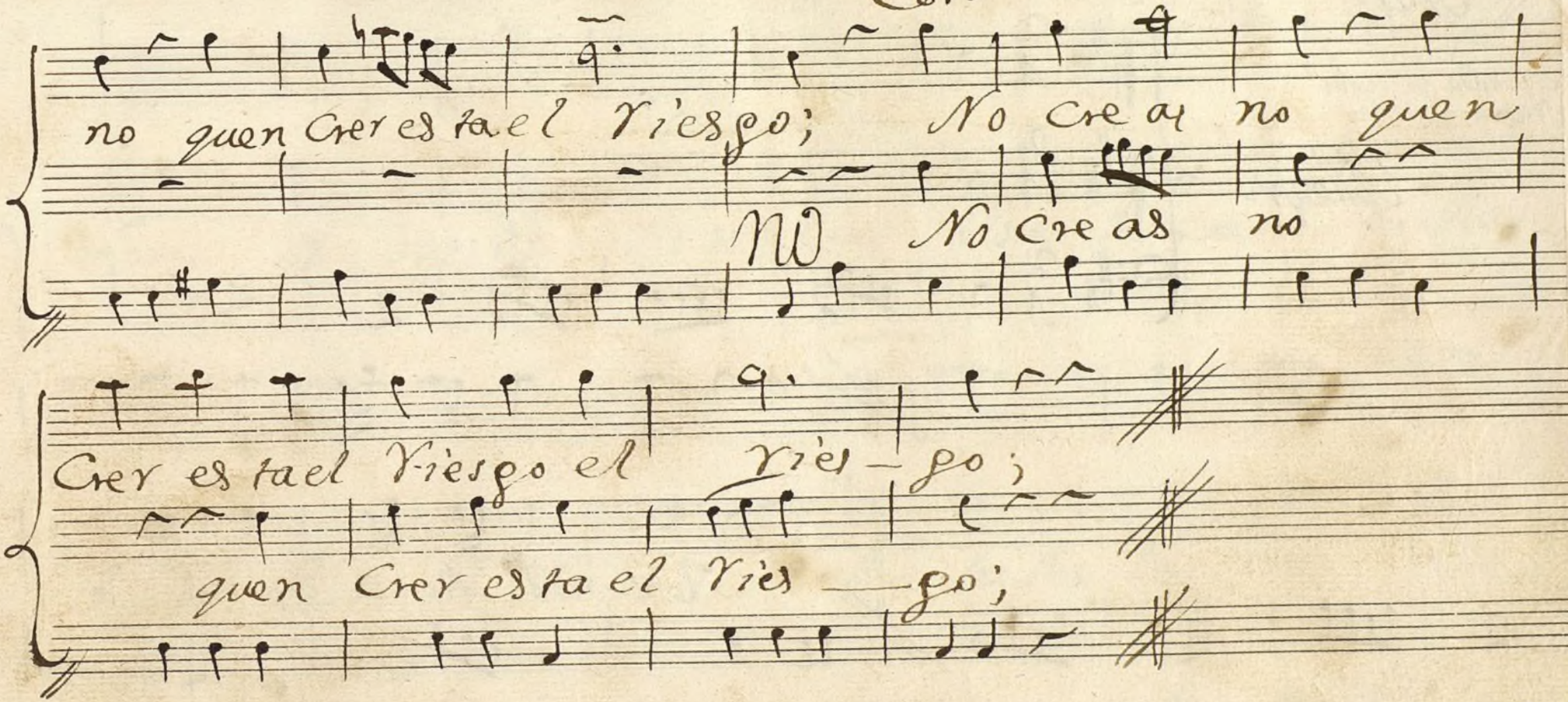

Sigue el Paso de Arion y Doris /.

~~Aria tace~~ /. acabada el aria: sin parar el quatro que sigue

Ayuntamiento de Madrid

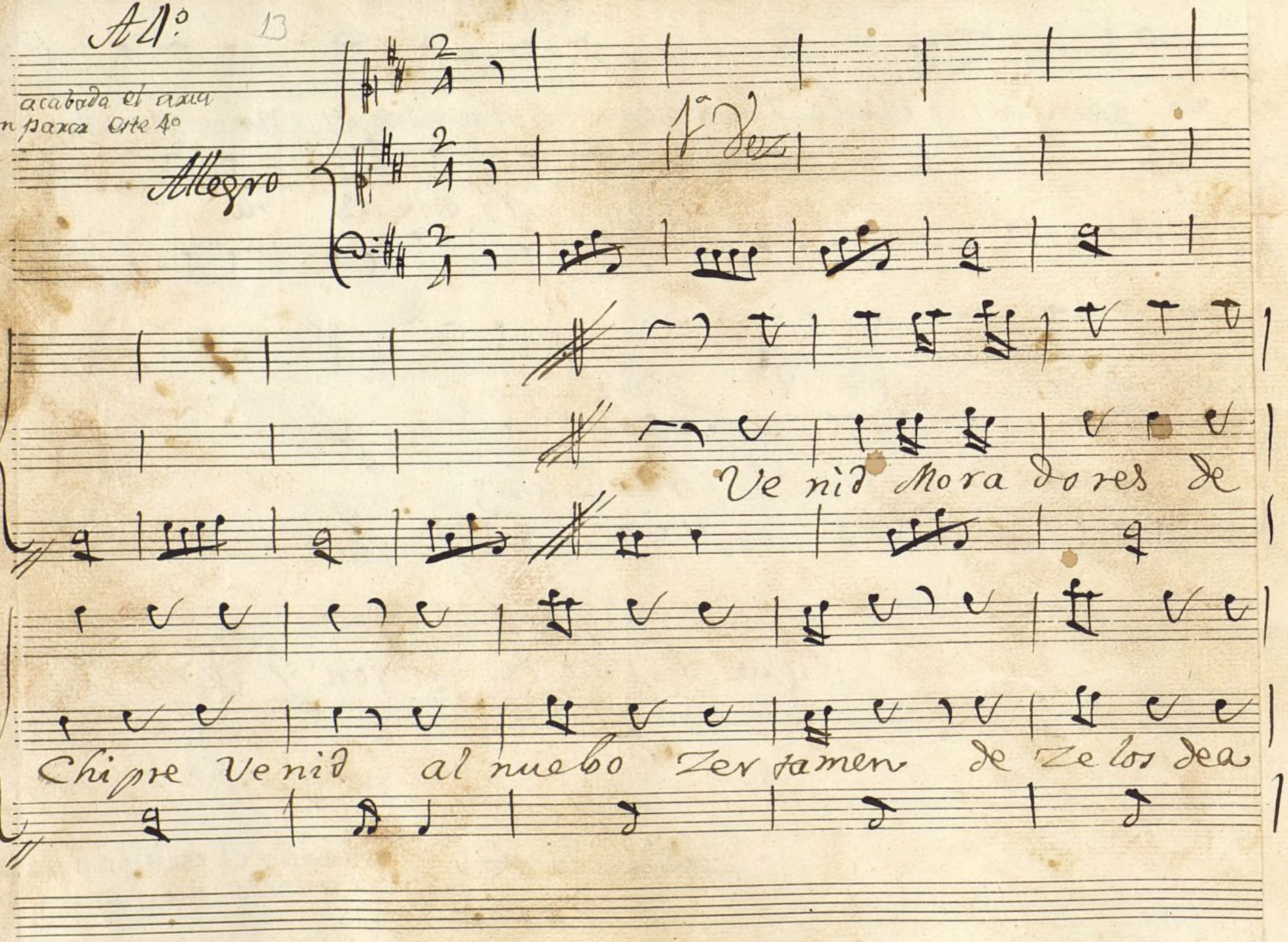

Ayuntamiento de Madrid

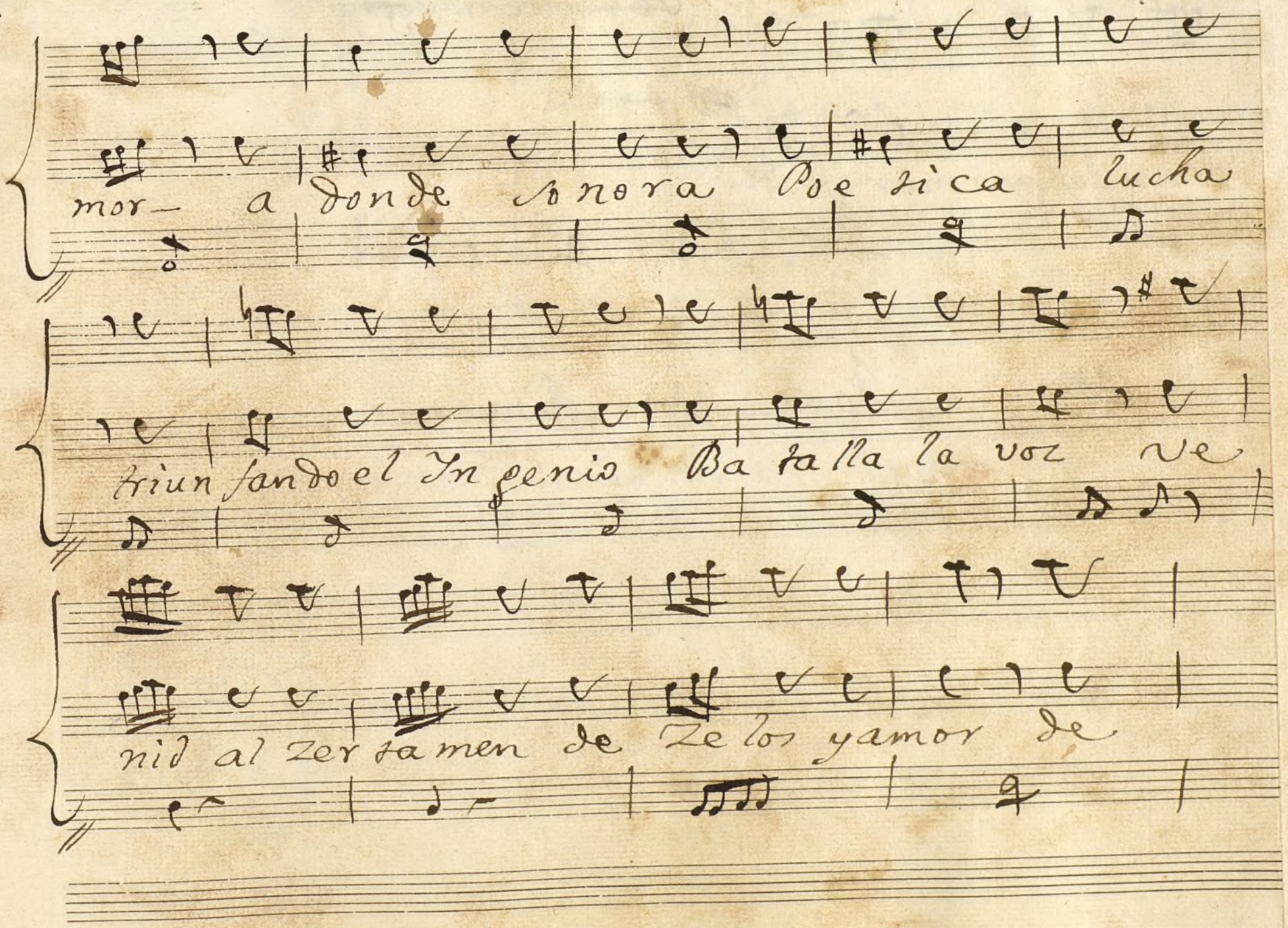

Ayuntamiento de Madrid

~~Se repite al segno~~

no

~~Repite~~

Ze - los y amor;

Sigue Un Minue

14

Ayuntamiento de Madrid

Jornada 3ª

3 Izqª

Al.º 15

Allegro

Ay ver

da des que en a mor siempre fuis teis des gra cia —

das Ay ven turas q.e mal vis tas vi vis con

Versos

Ayuntamiento de Madrid

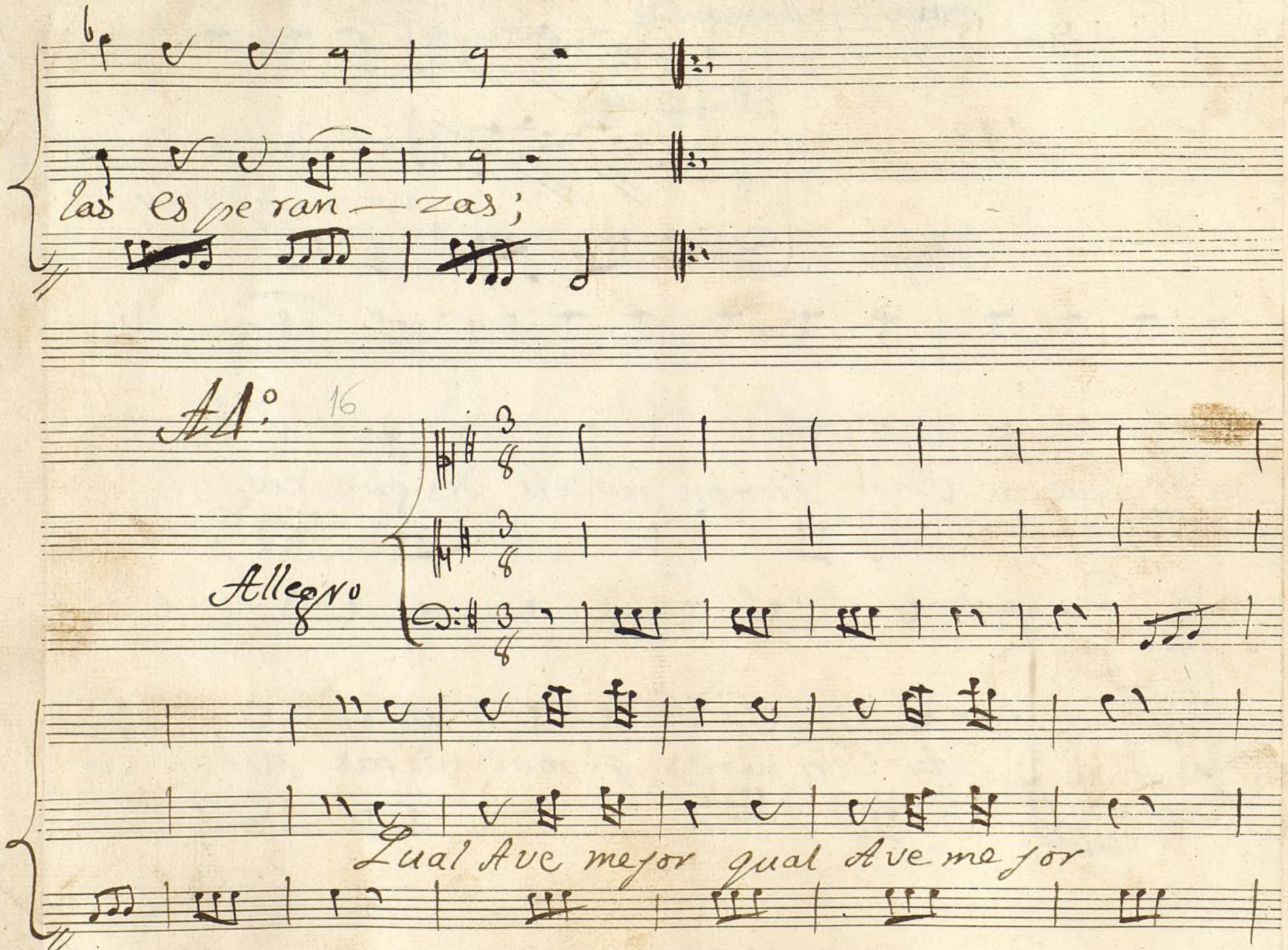

Ayuntamiento de Madrid

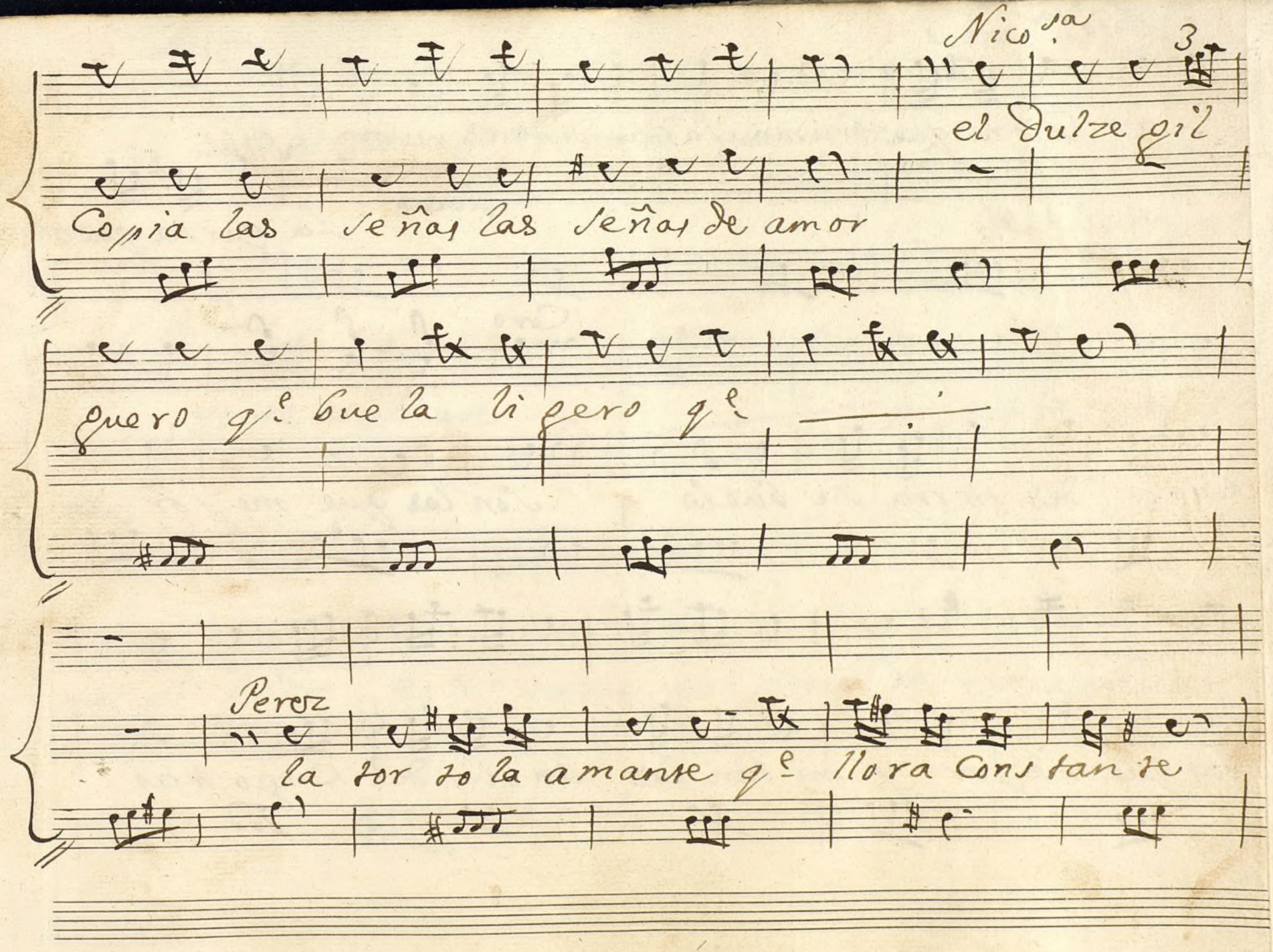

Ayuntamiento de Madrid

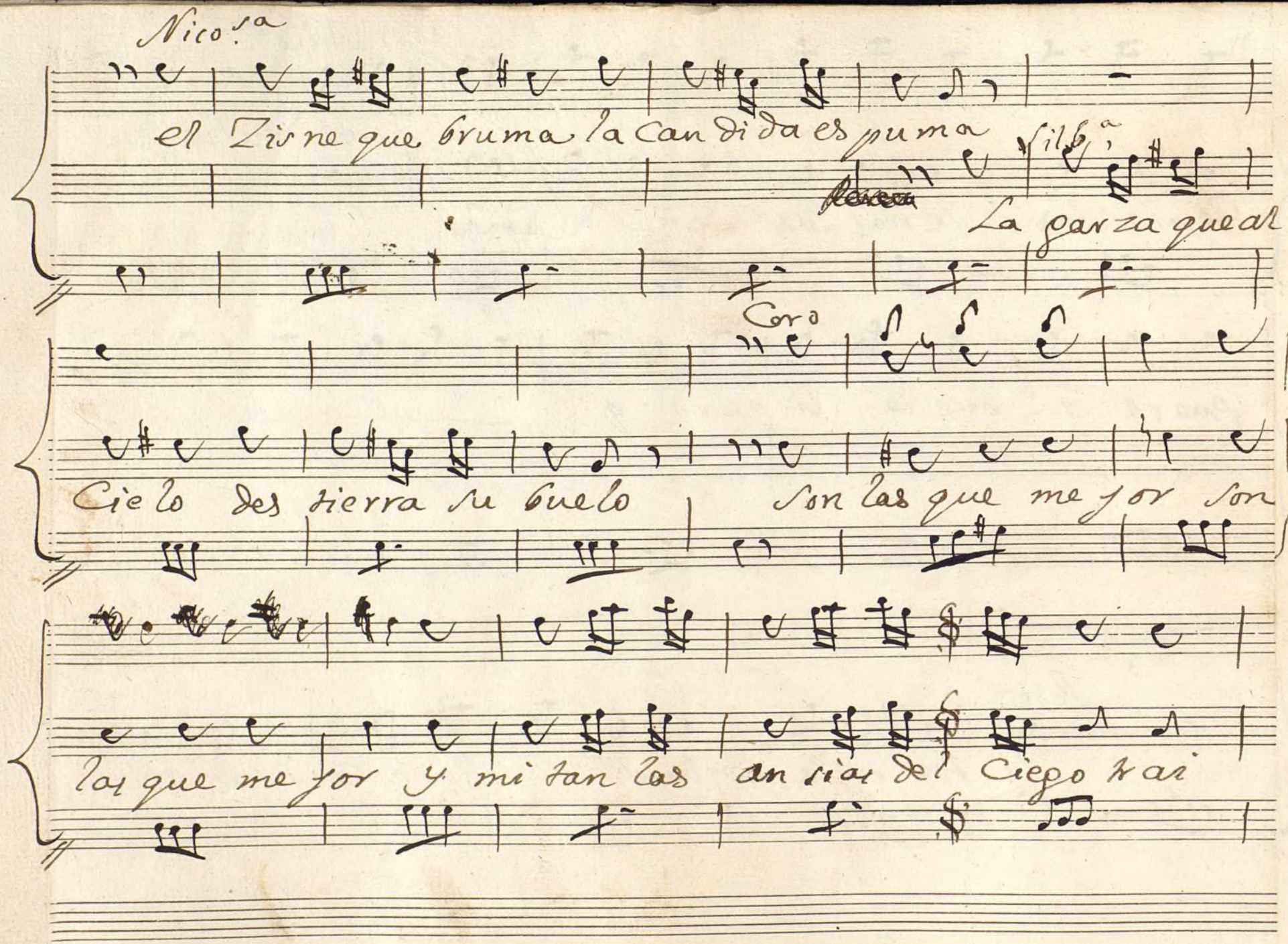

Ayuntamiento de Madrid

Arion

Coro

mirad que es error mirad que es error,

dor, de Clara por

Arion

yo me esplicare yo por que sial a

que

mor el ardor e ser niza yel fenis se naze en su

Ayuntamiento de Madrid

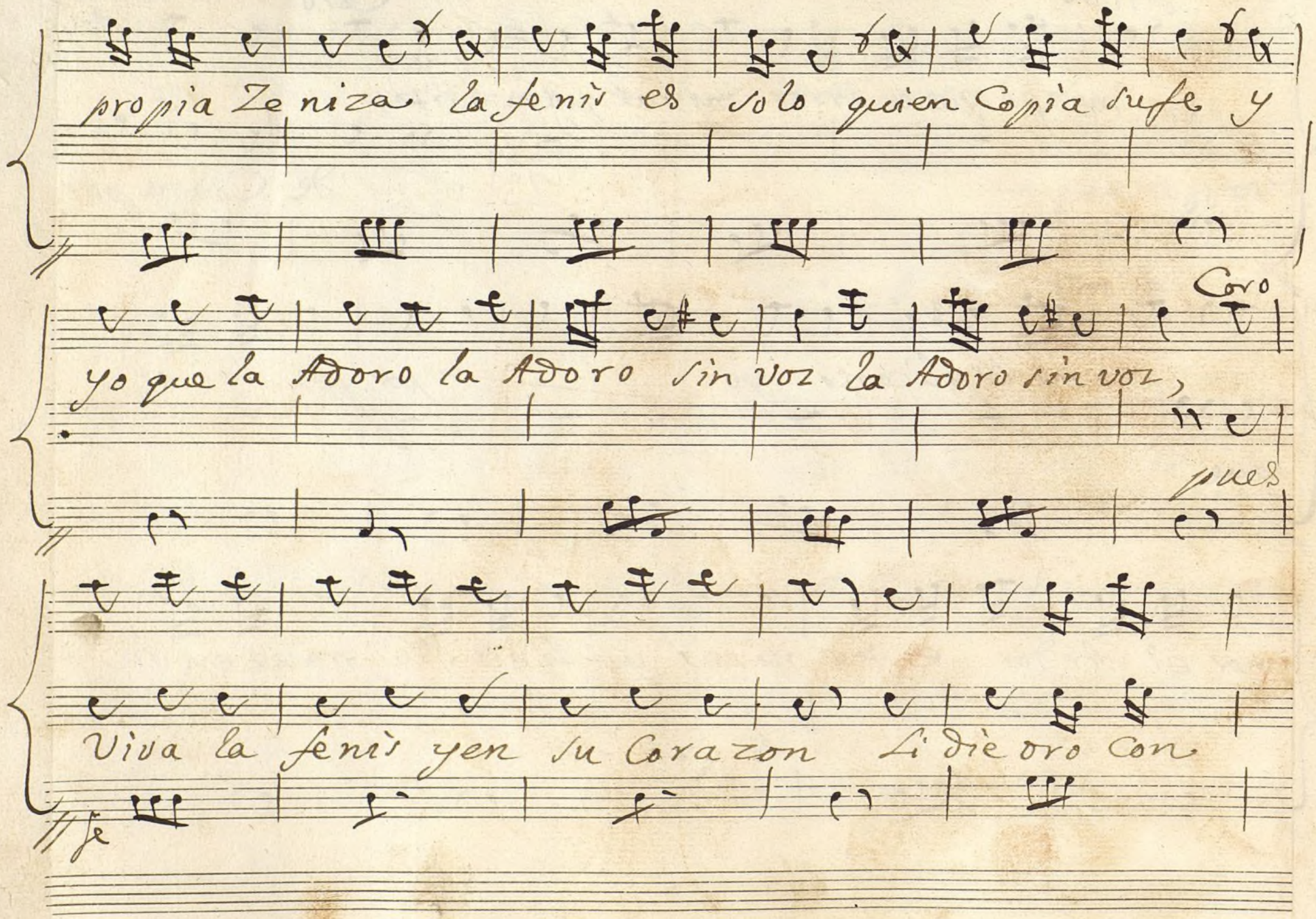

Ayuntamiento de Madrid

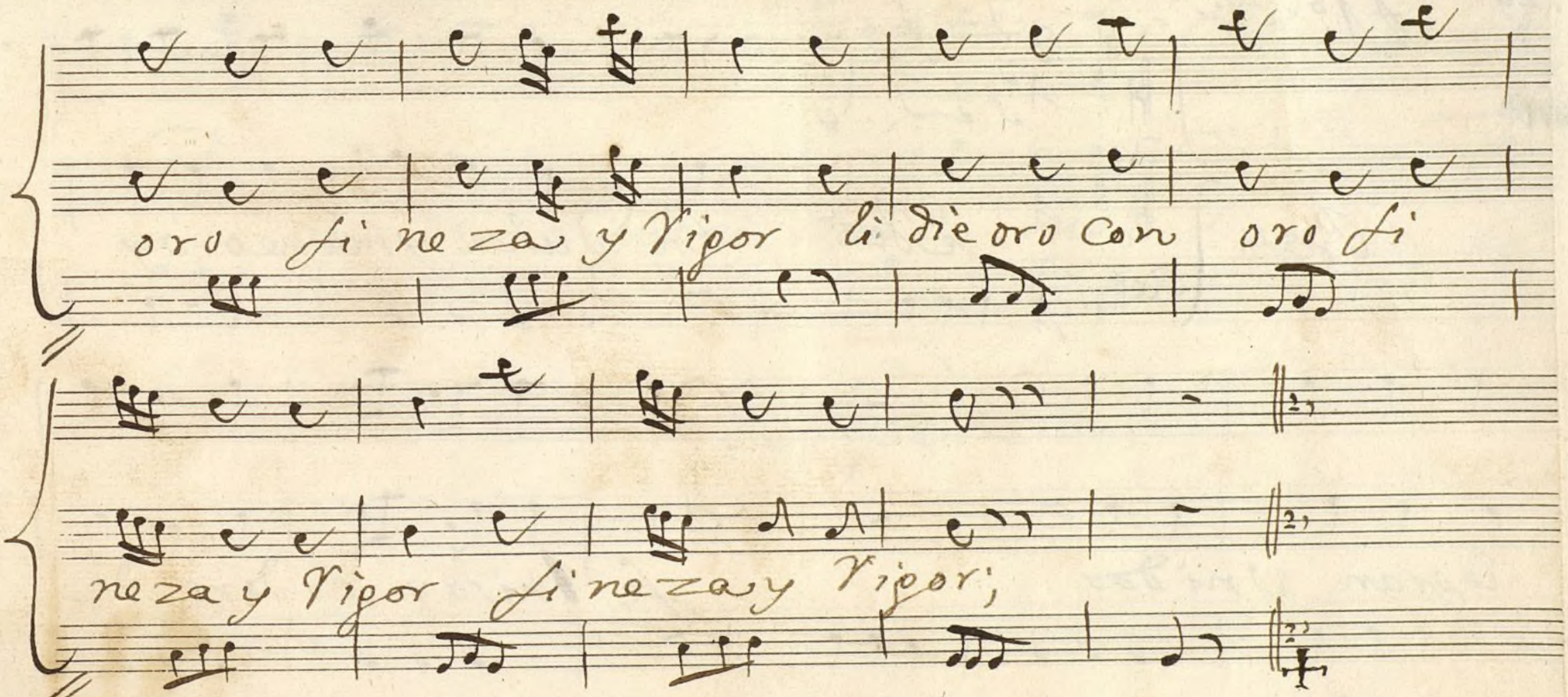

oro fi ne za y Vigor li die oro con oro fi

neza y Vigor fi neza y Vigor;

~~Copla taze De Vizente~~ Luego el duo: las dos hermanas y la copla vizente

[illegible]

sigue

Ayuntamiento de Madrid

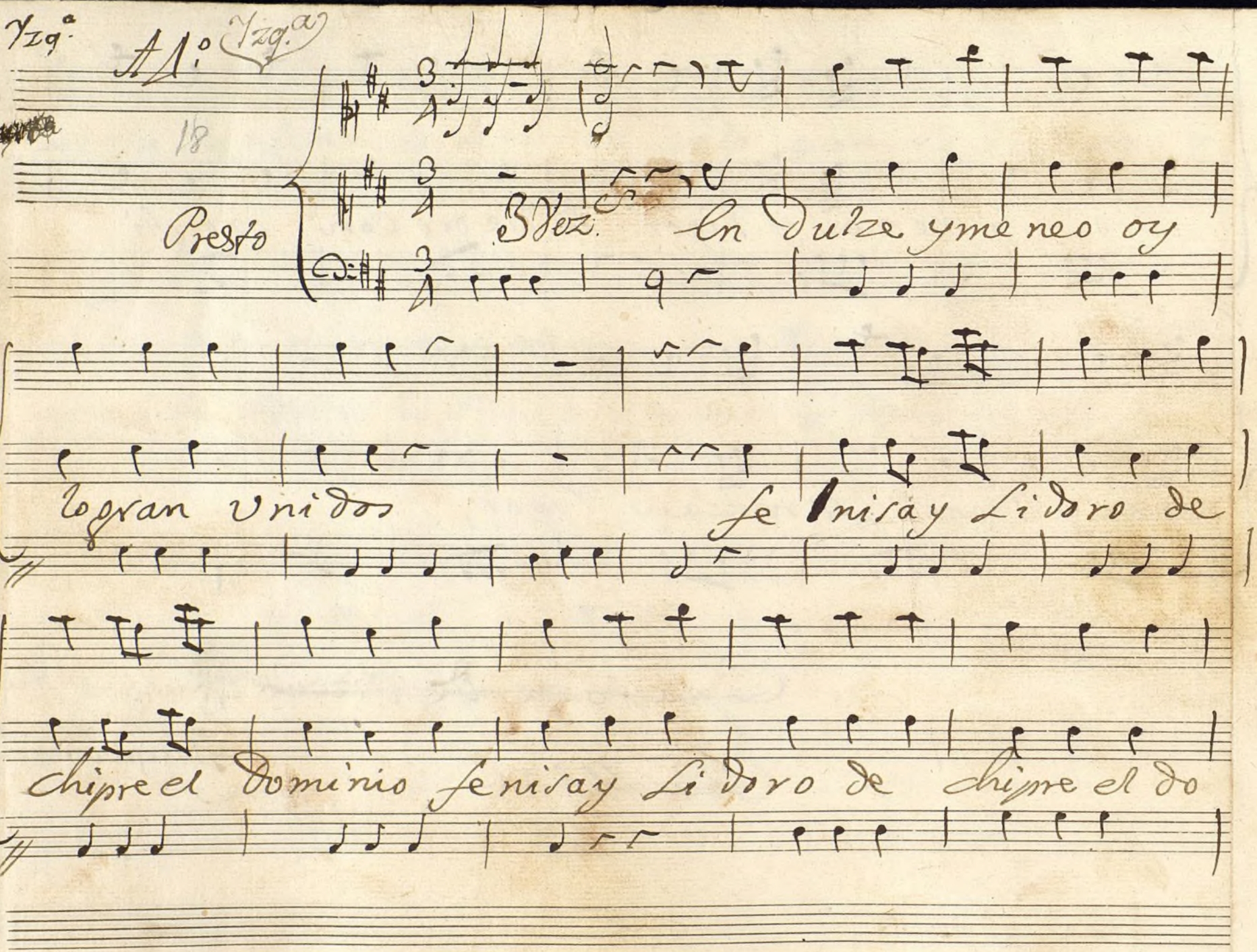

Ayuntamiento de Madrid

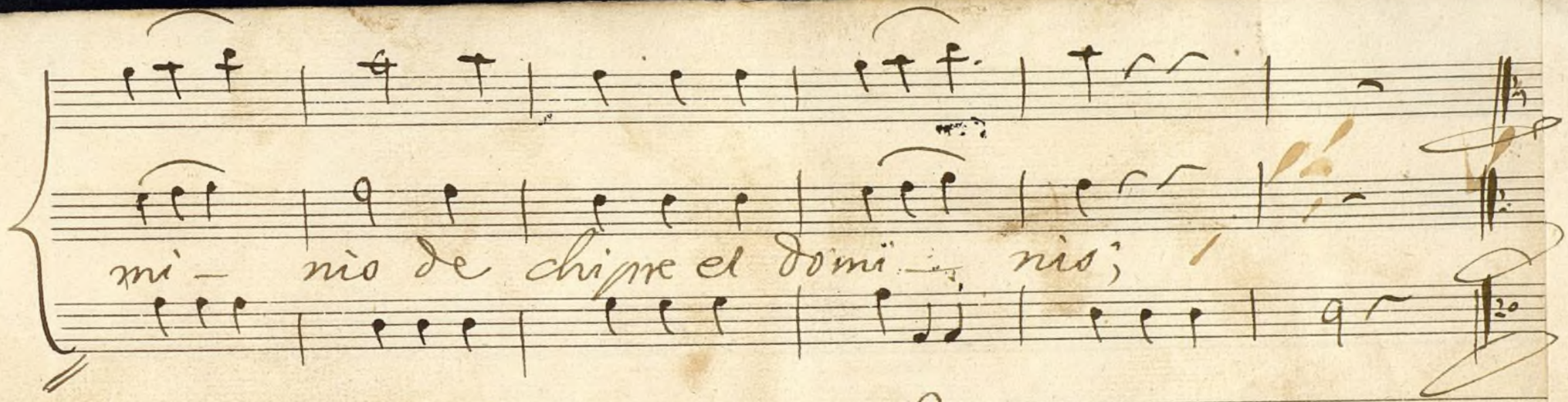

Ayuntamiento de Madrid

Ayuntamiento de Madrid

Ayuntamiento de Madrid

Ayuntamiento de Madrid

Mus 10-17

Leg.º 19. Num.º 15.

+

Parte de Clave

en la Comedia; tambien por la voz as Dicha;

Año de 1775.

1200005521

Ayuntamiento de Madrid

Jornada 1.ª

Arion

2ª Copla

And.te gracioso

Marino Rey del golfo q.e bien en ser lo

Muestras

ha ciendo q.e tu instinto

Copie la Mages tad — en la Clemencia en

la — — — Cle men — — cia en la — — — — Clemen — —

Ayuntamiento de Madrid

All.to Estrivillo

cia

Nada hacia el puerto

la orilla anela sia caso en tal vorrasca la playa

no conduze otra tormen - - - ta sia caso en

tal vorrasca la playa no conduze otra tor

men - - - ta

Ayuntamiento de Madrid

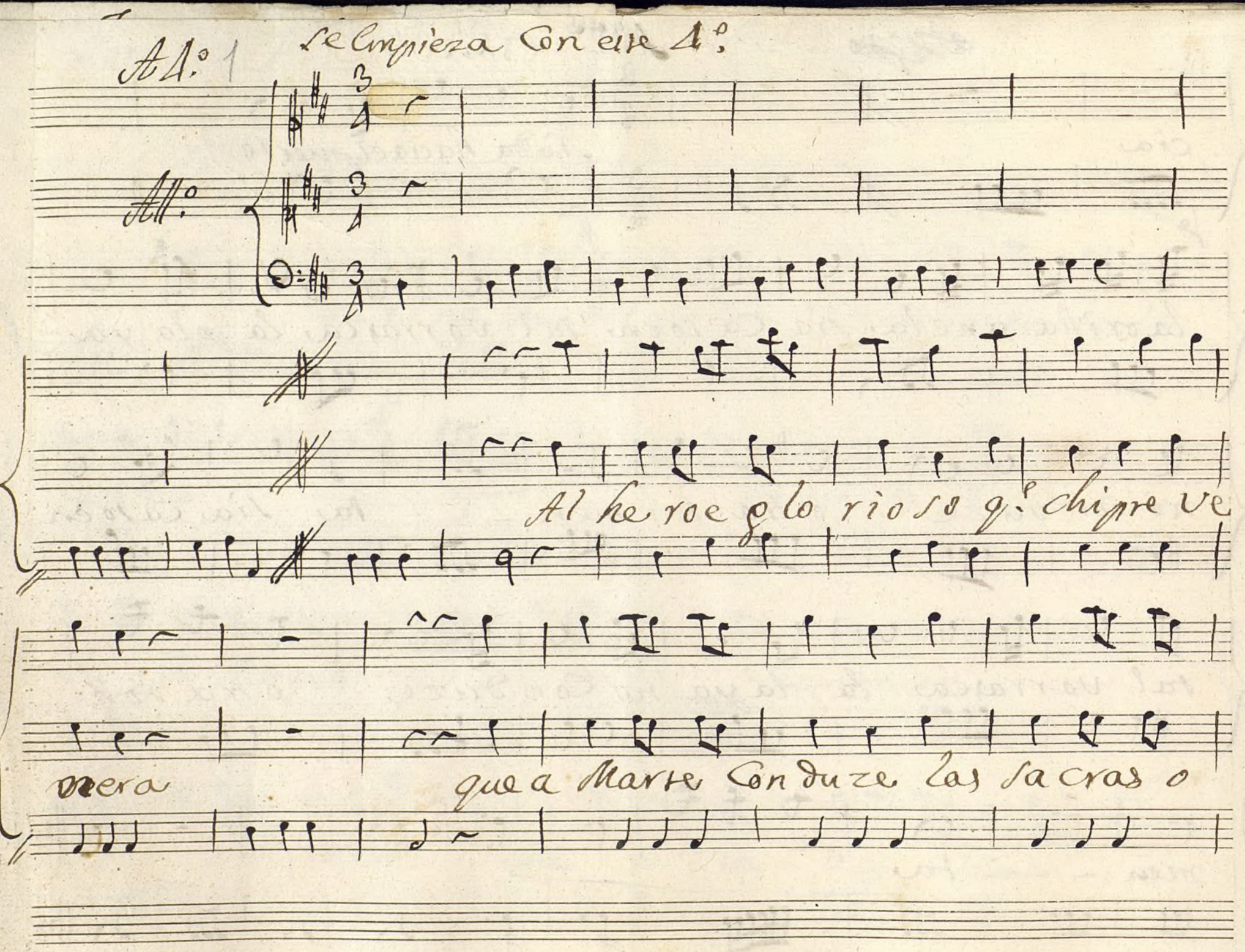

Ayuntamiento de Madrid

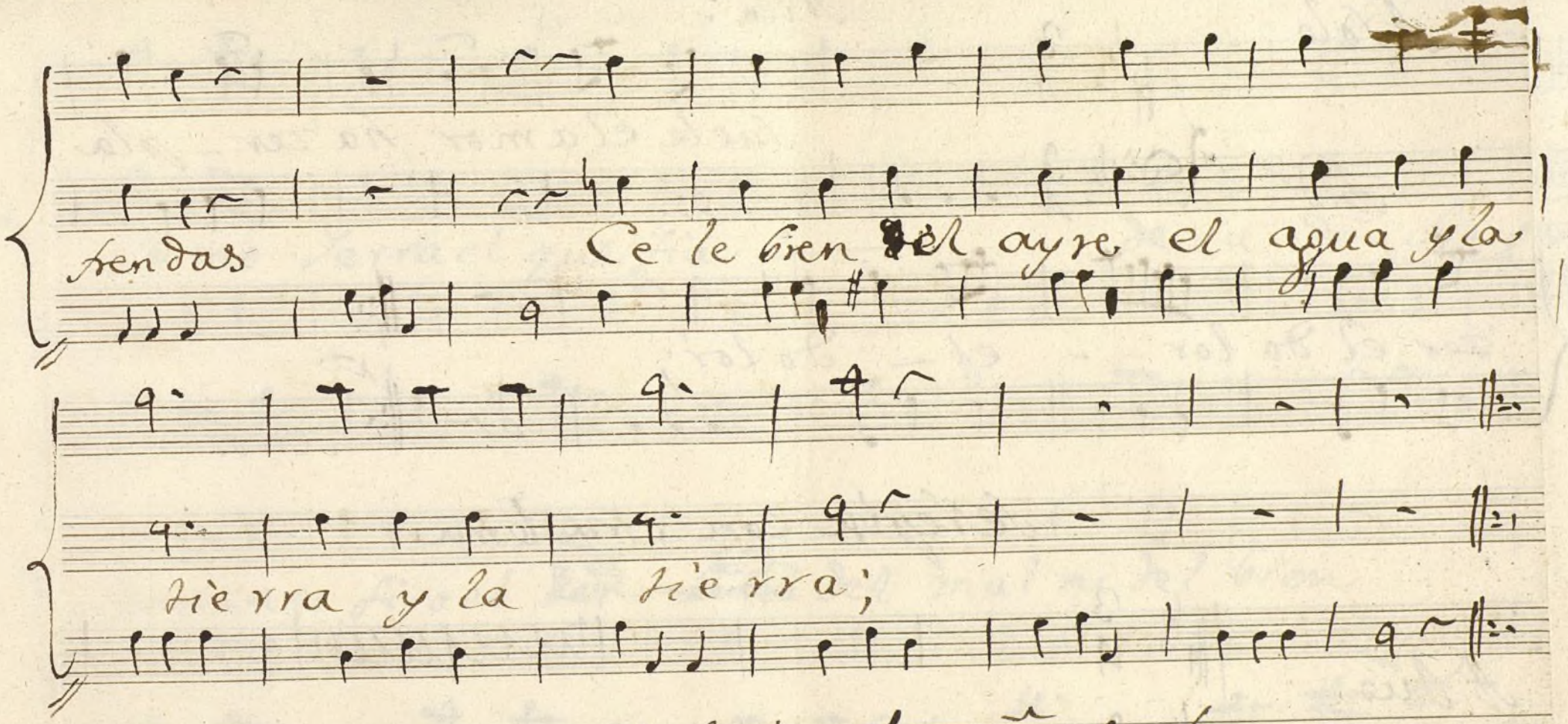
frendas
Ce le bren el ayre el agua y la
tierra y la tierra;

Se repite a la señal

Siguen las Coplas de Arion

Ayuntamiento de Madrid

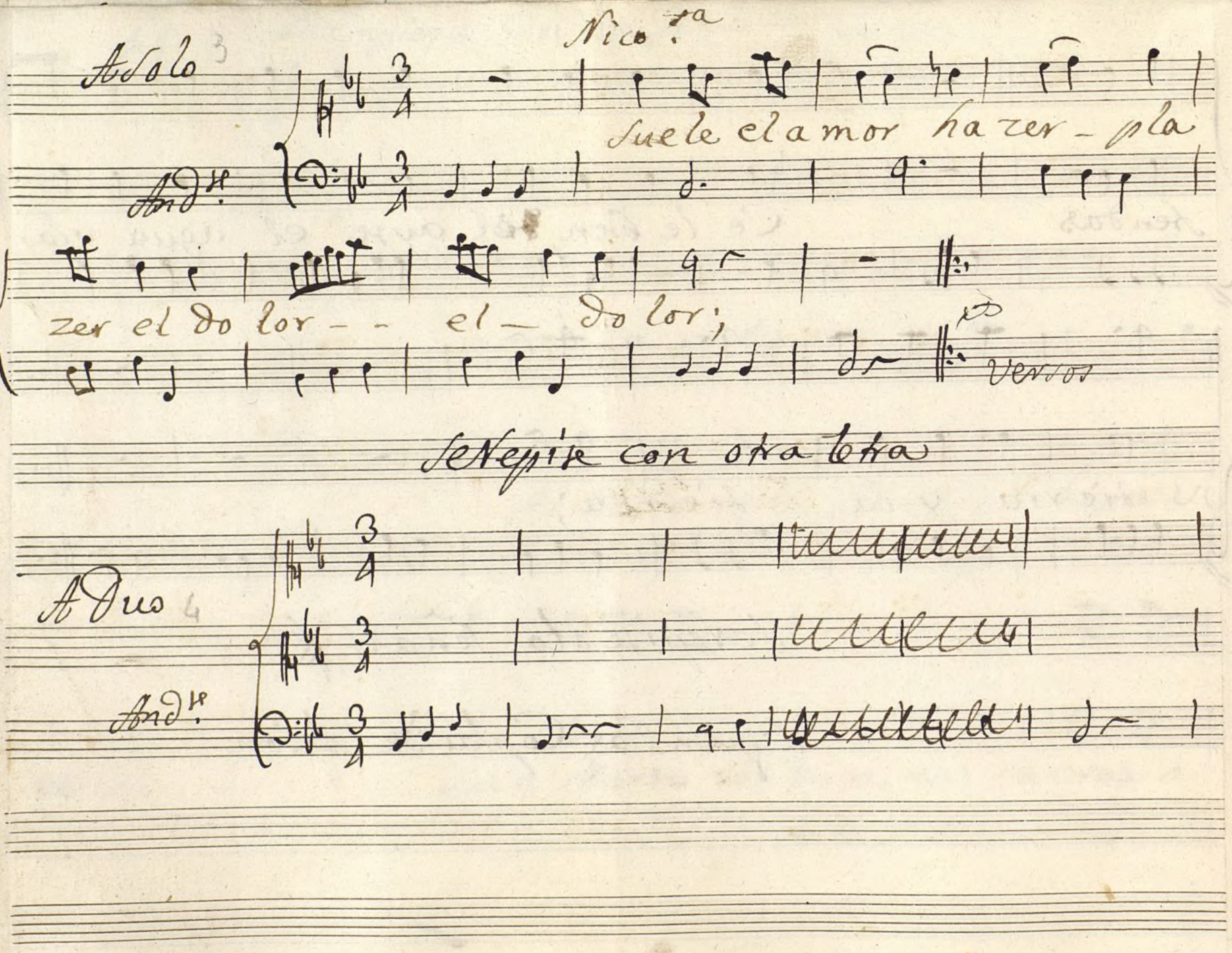

Ayuntamiento de Madrid

Co mo Serra el que fia — de su di-cha pues

nunca es fijo el ~~[illegible]~~ estado del mal ni del bien

nunca es fijo el ~~[illegible]~~ estado del mal — —

Ayuntamiento de Madrid

ni — del bien del mal — — ni — del

bien;

fin de la Jornada

Ayuntamiento de Madrid

Jornada 2ª

All.º

Allegro

Que triste bol bio la niña del pla

zer del vai le ayer mudanzas fueron del vaile

Ayuntamiento de Madrid

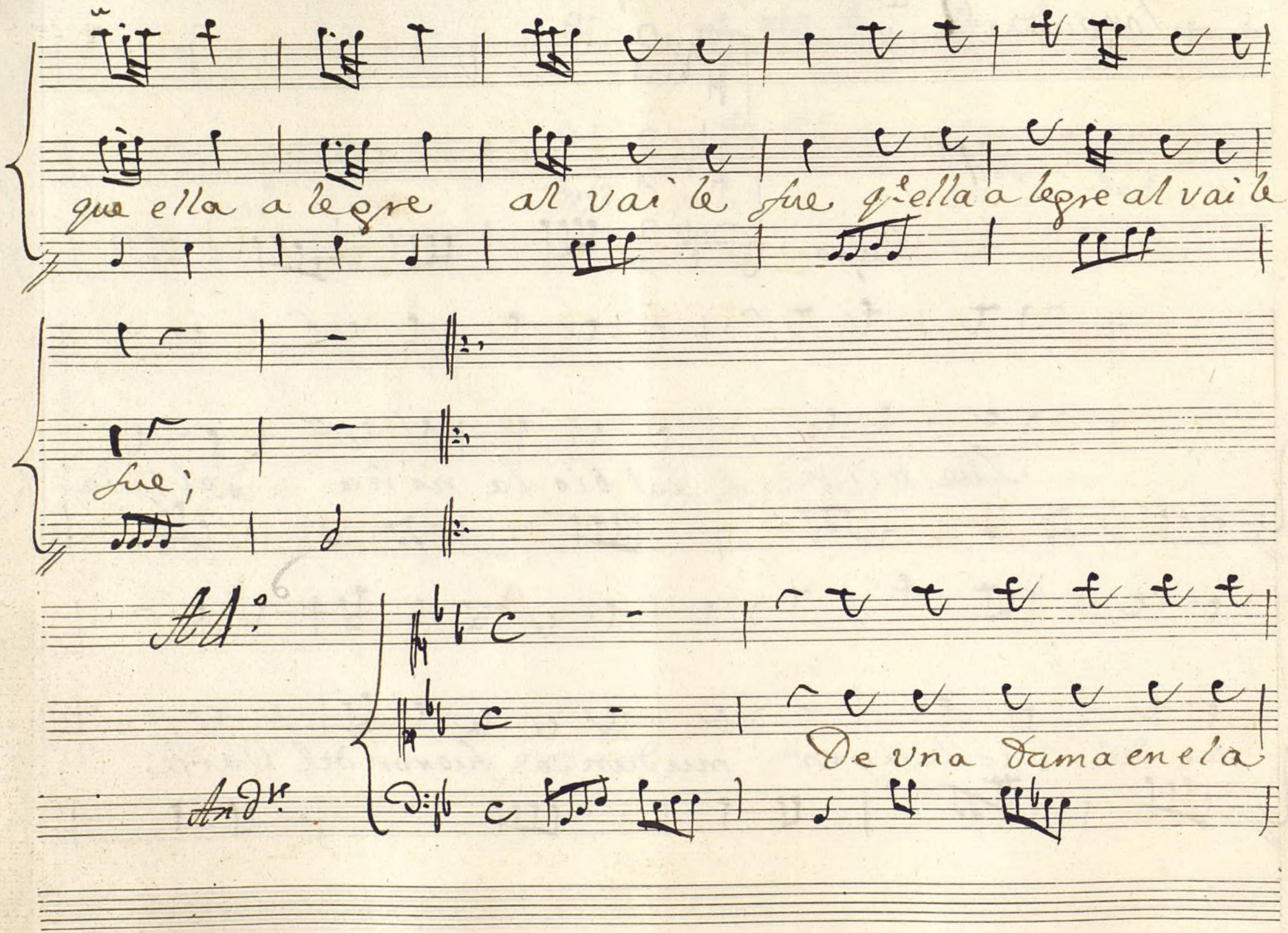

Ayuntamiento de Madrid

gra — do quien es mas fa vo re ci — do el q.e ama

mas ad mi ti — do ô el que a dora des pre cian —

do;

Se Repite ./.

Sigue el Aria de Arion

Ayuntamiento de Madrid

Arion 7 Punto alto ./. ~~Bicoplas~~

Coplas

And.te poco

Por los Campos de Nep

tuno sulcava el di vi — no or fe — — o

En los Mares de the salia poca nieve y mucho in

cen — — dio;

Se repiten ~~Coplas mas~~ y sigue

Desp.o 8

Porque dulze gloria porq.e amado

Ayuntamiento de Madrid

Dueño quien Venze Cantando pe ñaicos y fieras

no has de a Blandar tu dul ri — si — — mo pe —

cho;

Versos

Siguen otra vez las Coplas solas

Ayuntamiento de Madrid

9

A Solo Doris

Andte. poco

Por que dulze gloria por

q.e amado dueño quien venze can tando pe

ñascos y fieras no a de ablandar tu duri si

mo pe cho;

Coplas

Mas Andte.

Assi orfeo can

tava a luri di ze fin guiendo q.e amor quen dos se en

Ayuntamiento de Madrid

plea ni puede ser leal ni verdadero; yo

yendo le Dorinda a quien rendido y tierno

le dedico su patria ô el mismo amor ô el

propio fingimiento;

D. C. todo hasta el

no.

Desp.º

No creas el blando disfraz a la

no.

Ayuntamiento de Madrid

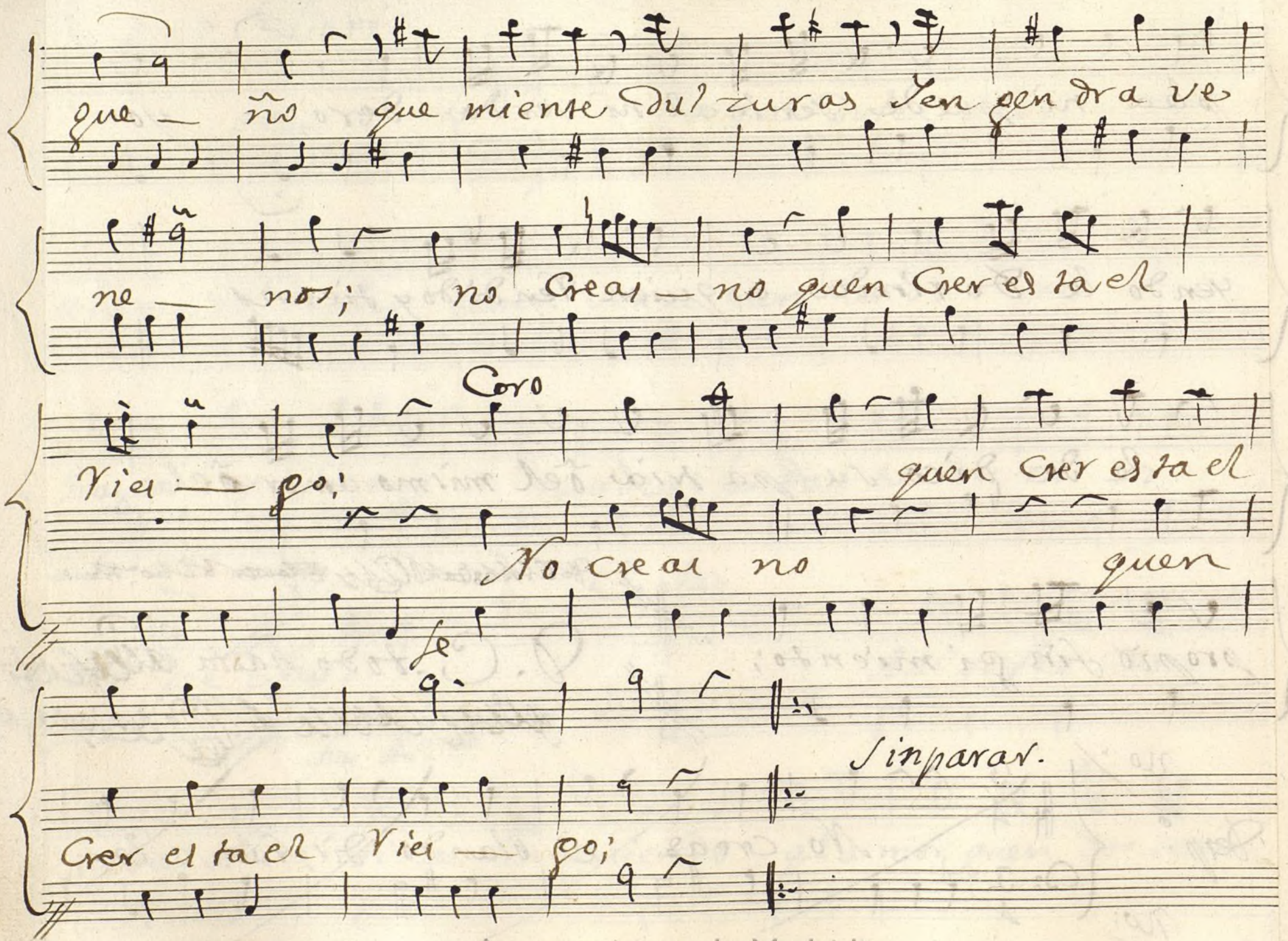

Ayuntamiento de Madrid

Doris

Arion teme;

Allegro

En vano tirana des luzes lo que

siento que yo sè que no agravio el Ido lo q.e humilde Reve

y q.n es essa Imagen

rencio

la misma que estoi biendo la

Ayuntamiento de Madrid

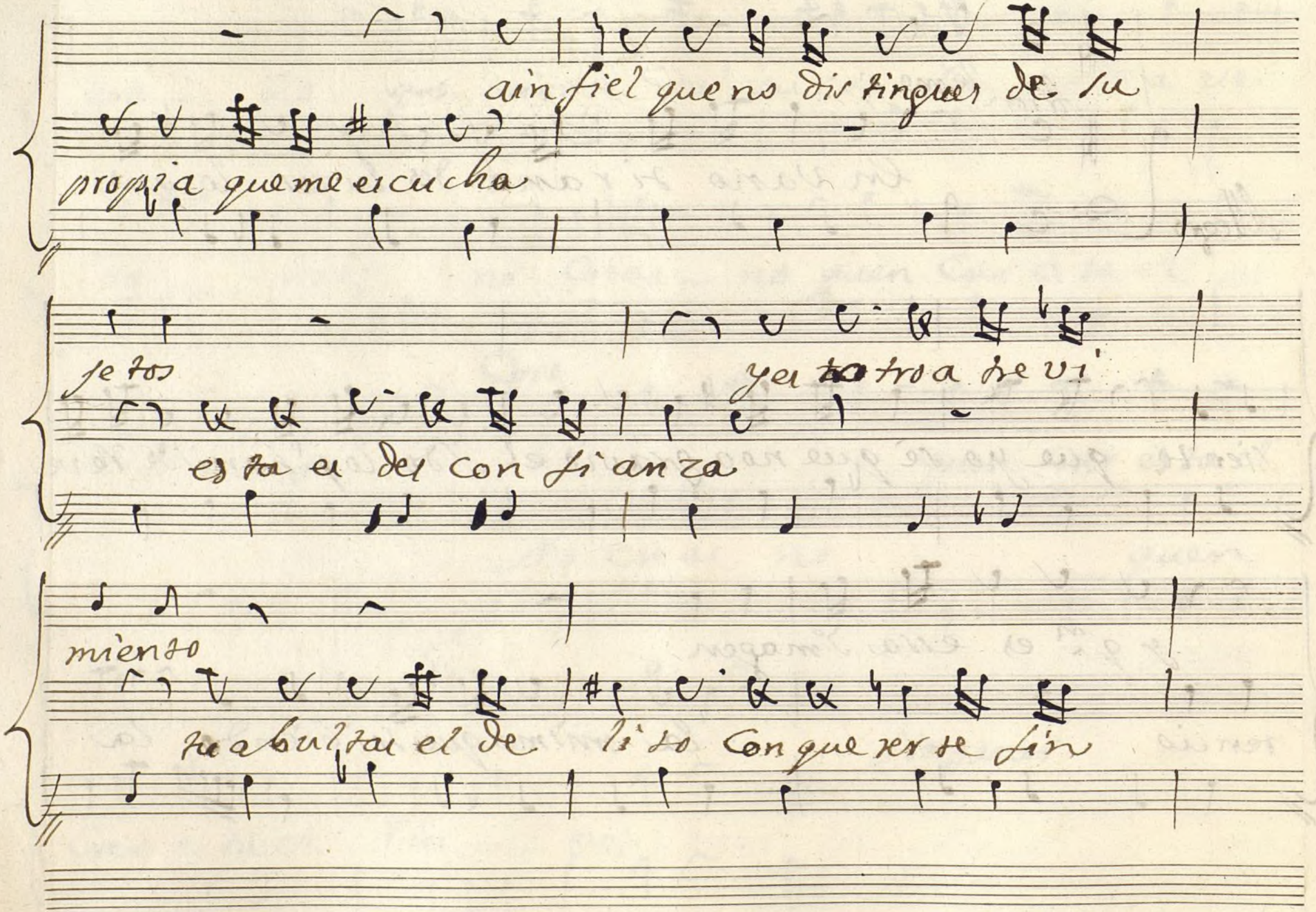

Ayuntamiento de Madrid

Yo escuchè tus traiciones

gir el menosprecio yo tuen gaño des

e res traidor:: tu mudable::

miento tu in Justa:: tu infiel:: Versos

12

Adao

Vivo

De amor tira nias que espresan aun

Ayuntamiento de Madrid

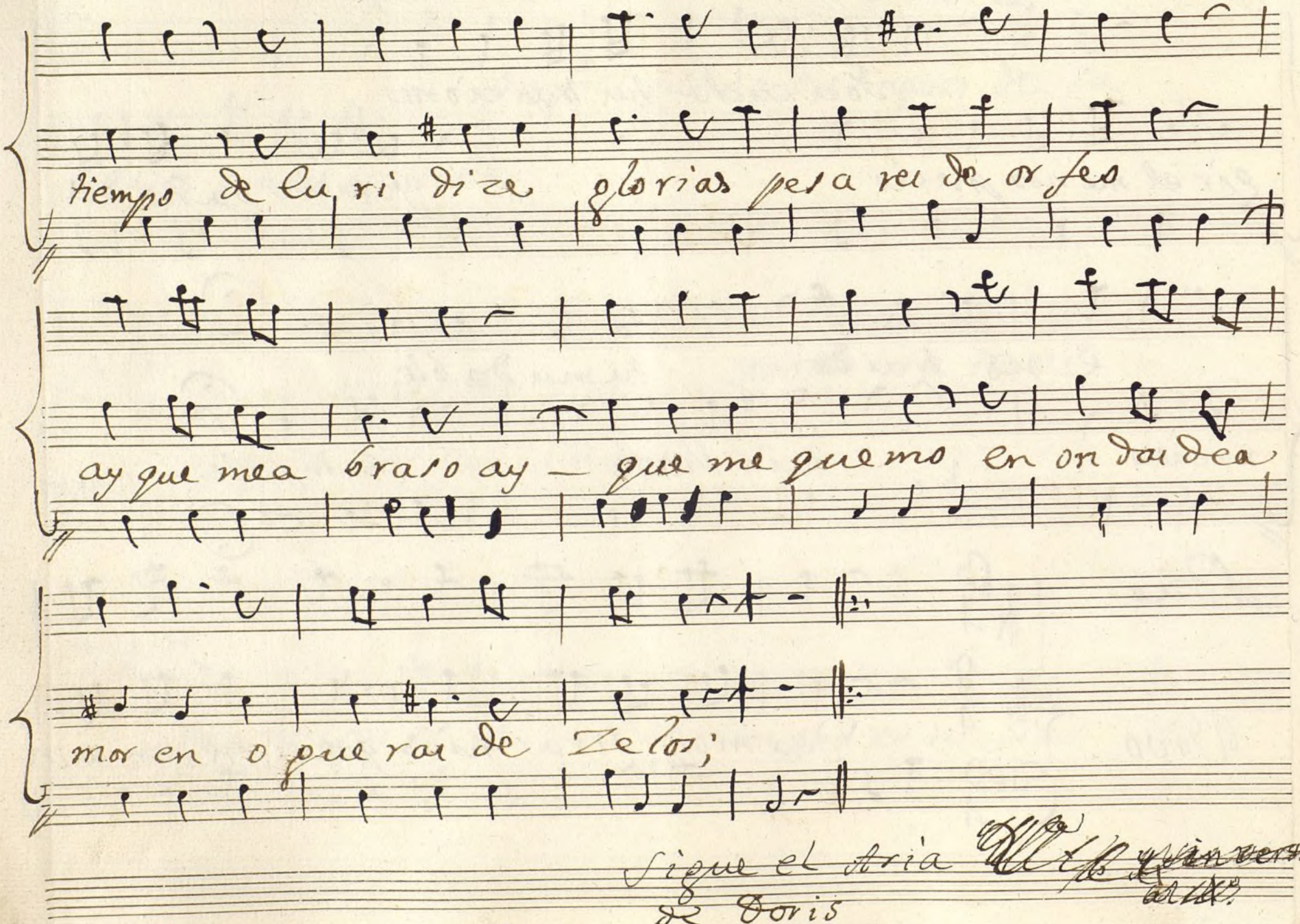

tiempo de Eu ri dize glorias pesa res de or feo

ay que me a braso ay — que me quemo en on das de a

mor en o gue ras de Zelos;

Sigue el Aria de Doris

Ayuntamiento de Madrid

A1.° -13

A11.°

Venid Mora

Dorei de chipre ve nid al nuebo Zertamen de

Ayuntamiento de Madrid

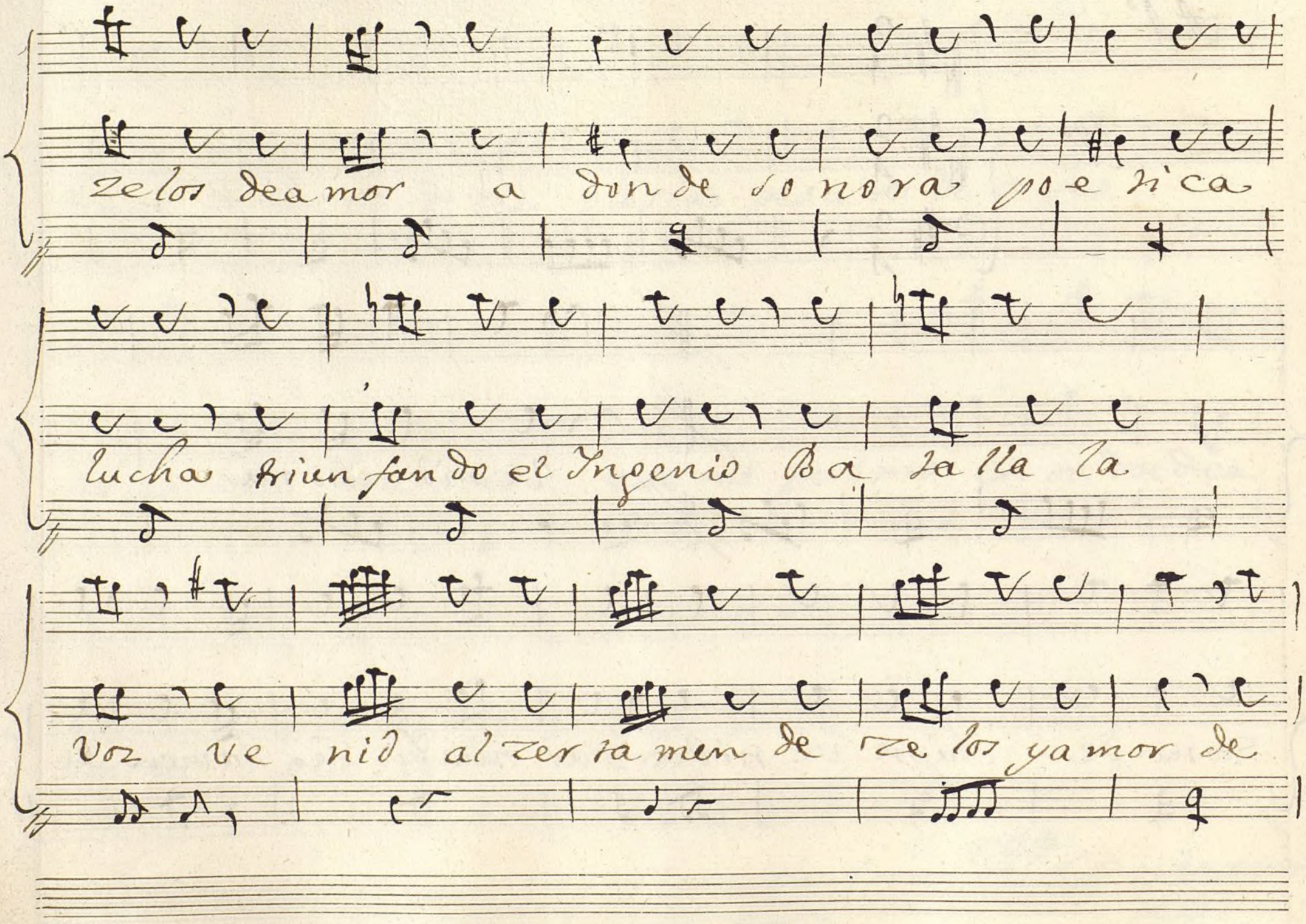

Ayuntamiento de Madrid

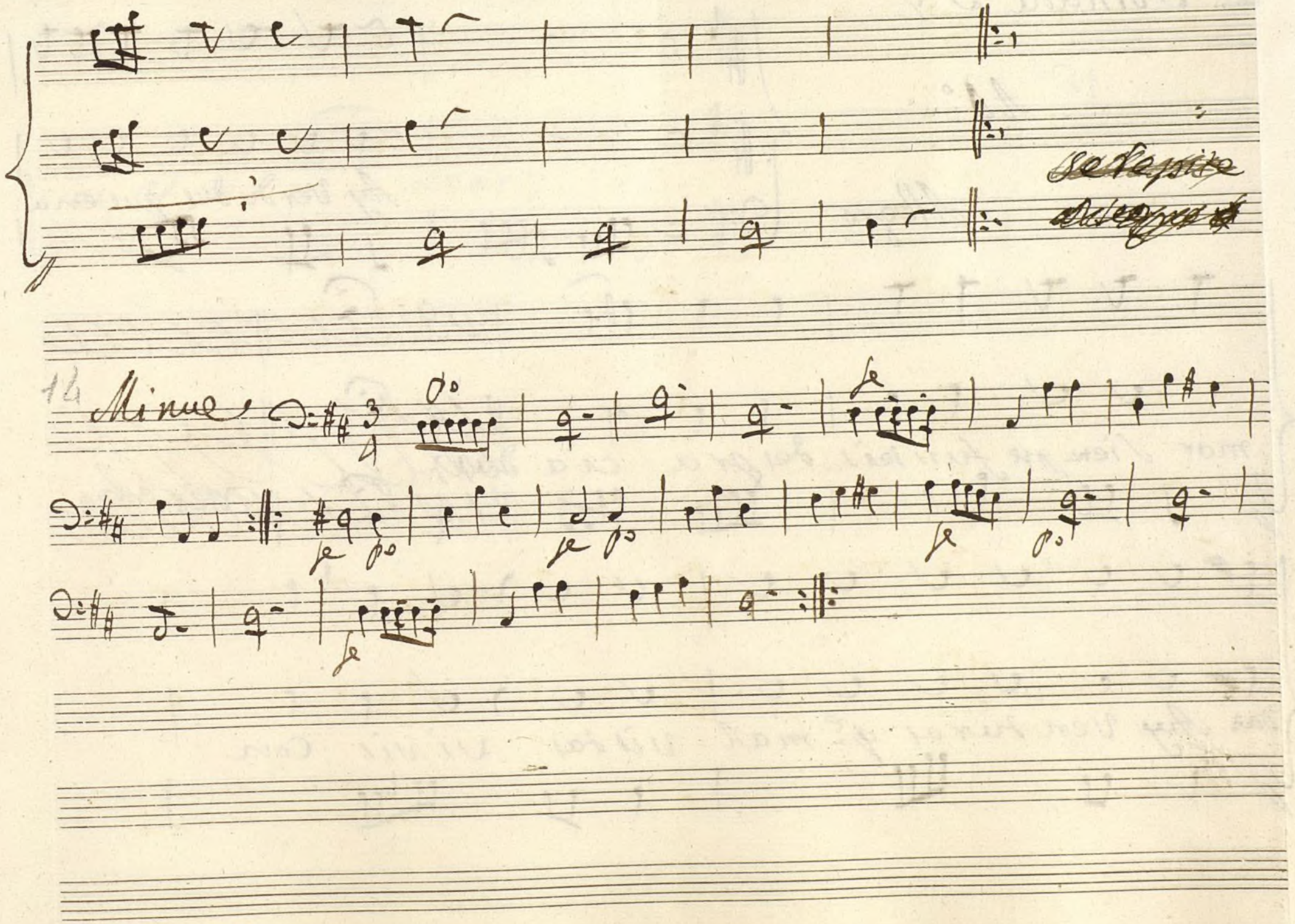

Ayuntamiento de Madrid

Jornada 3ª

15

A 4º

Allegro

Ay Verdades que en a

mor siempre fuisteis desgra cia das;

Verdades

das Ay Ven turas q.e mal vistas vivis con

Ayuntamiento de Madrid

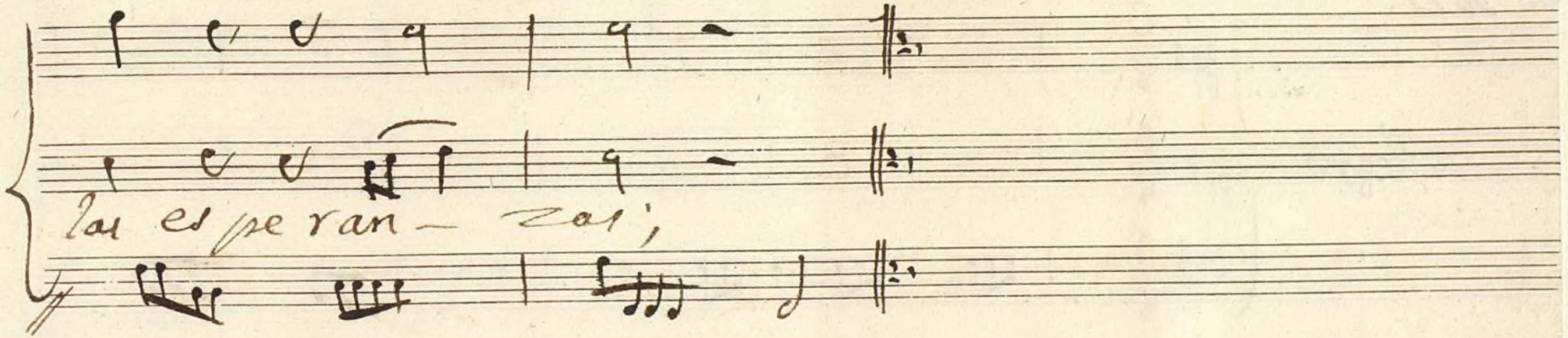

Ayuntamiento de Madrid

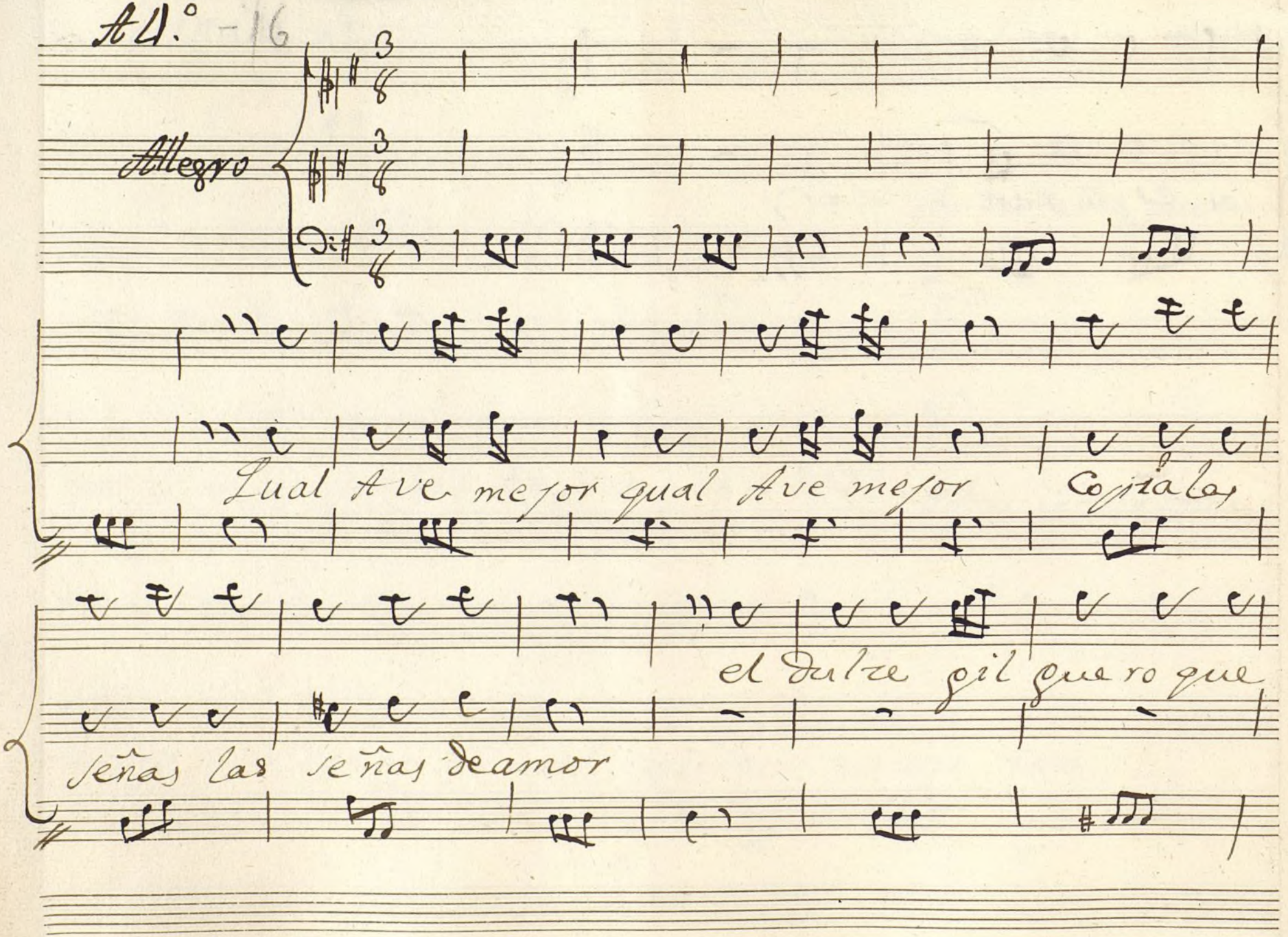

Ayuntamiento de Madrid

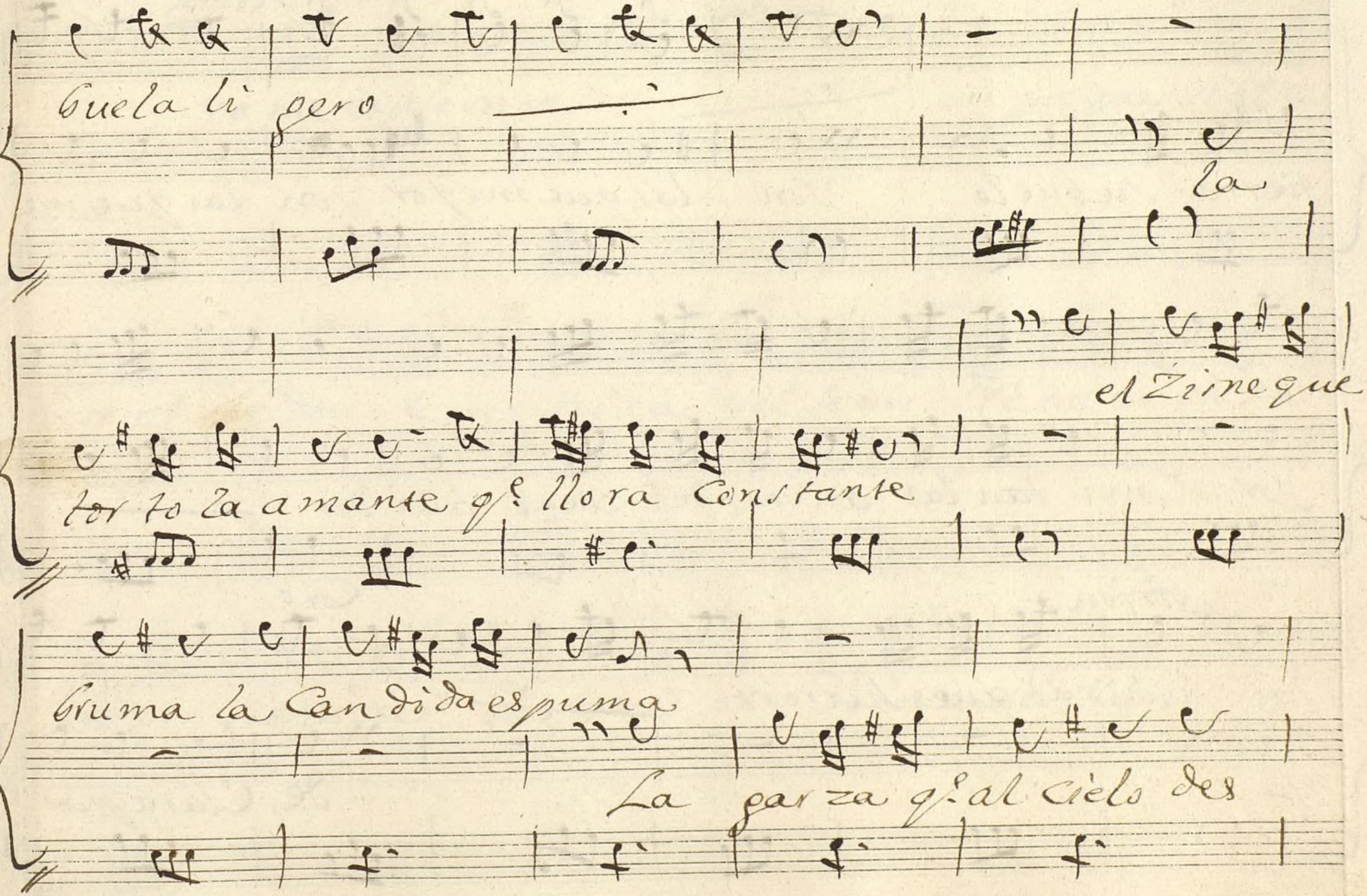

Ayuntamiento de Madrid

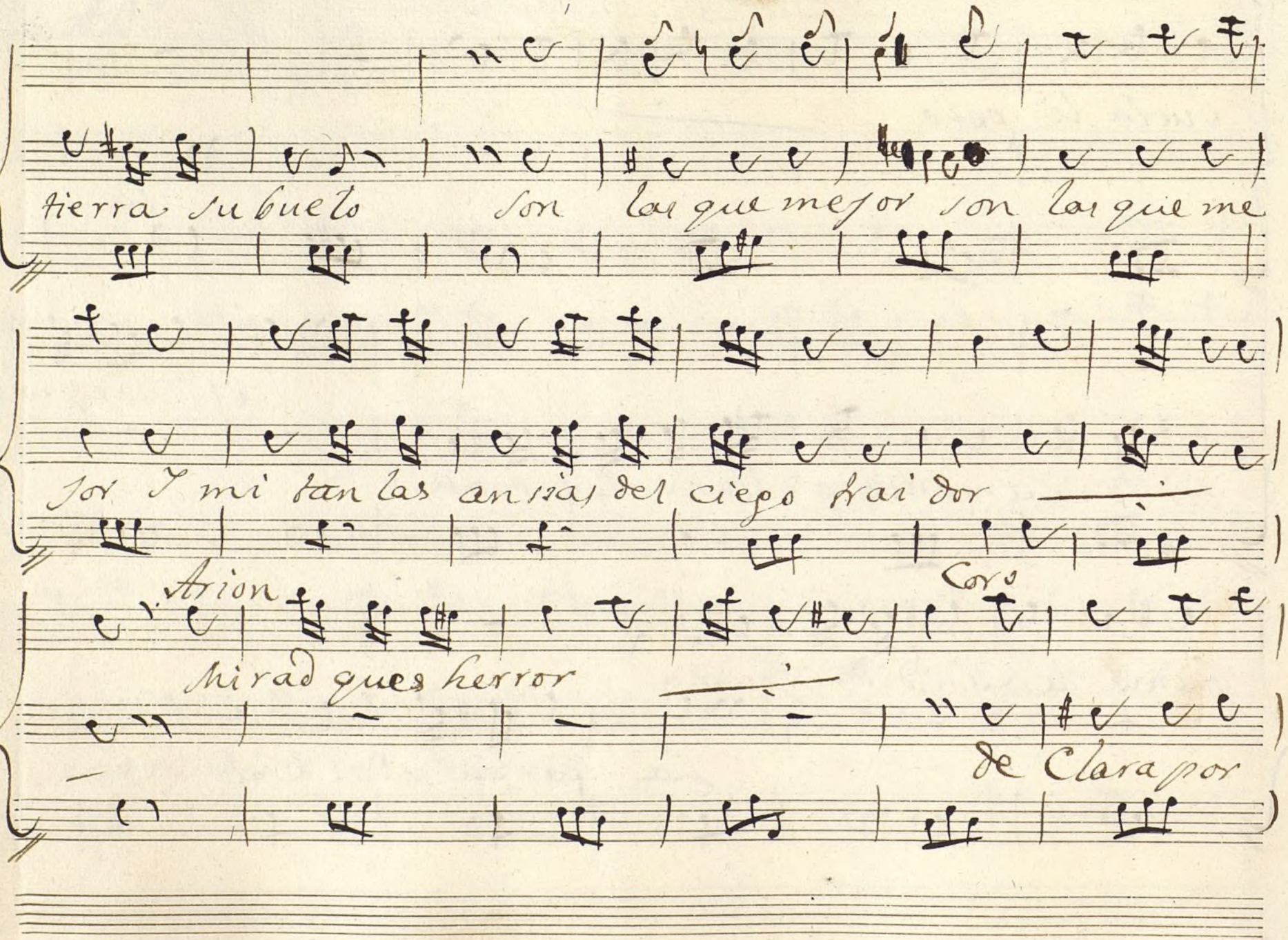

Ayuntamiento de Madrid

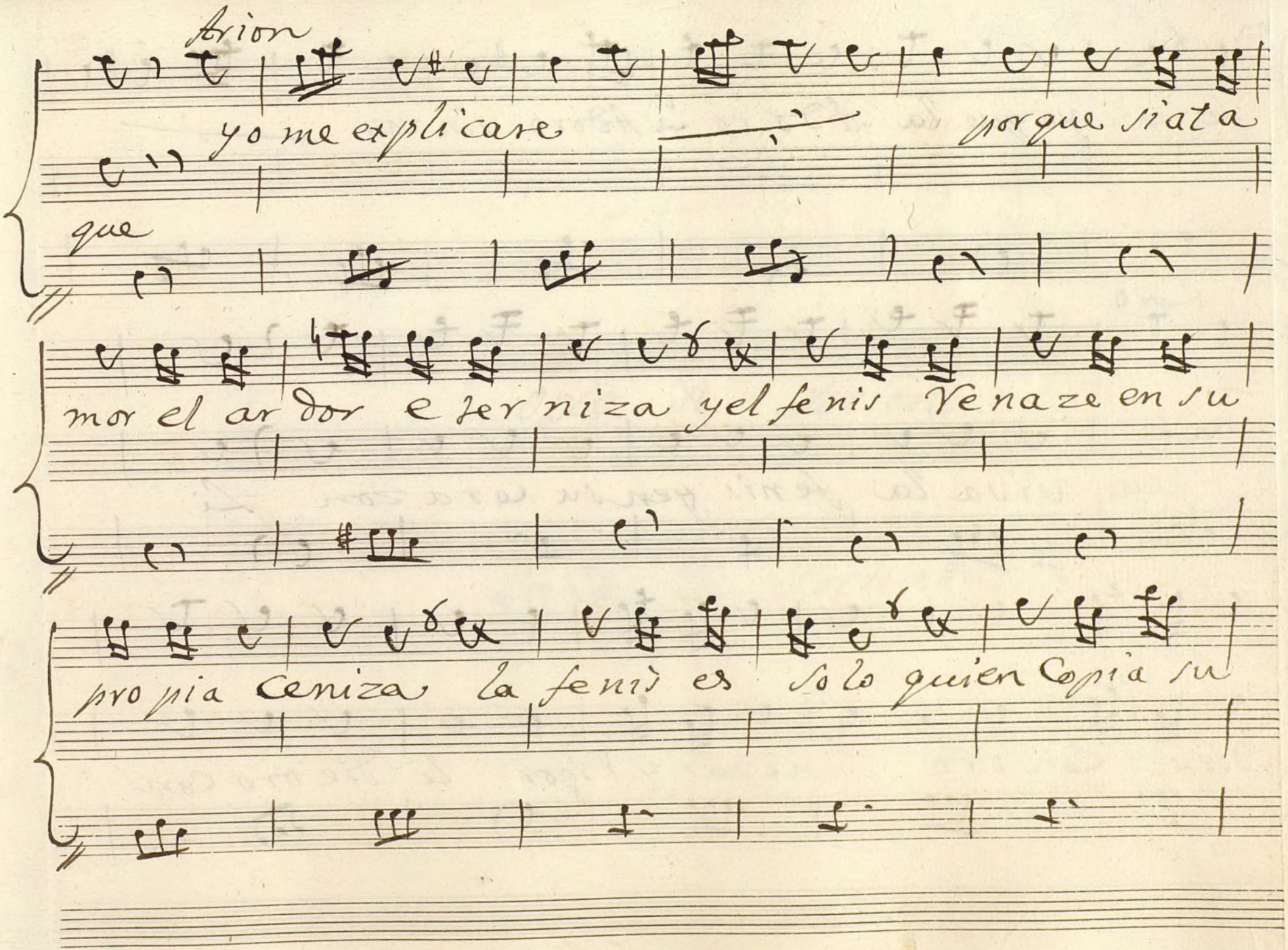

Ayuntamiento de Madrid

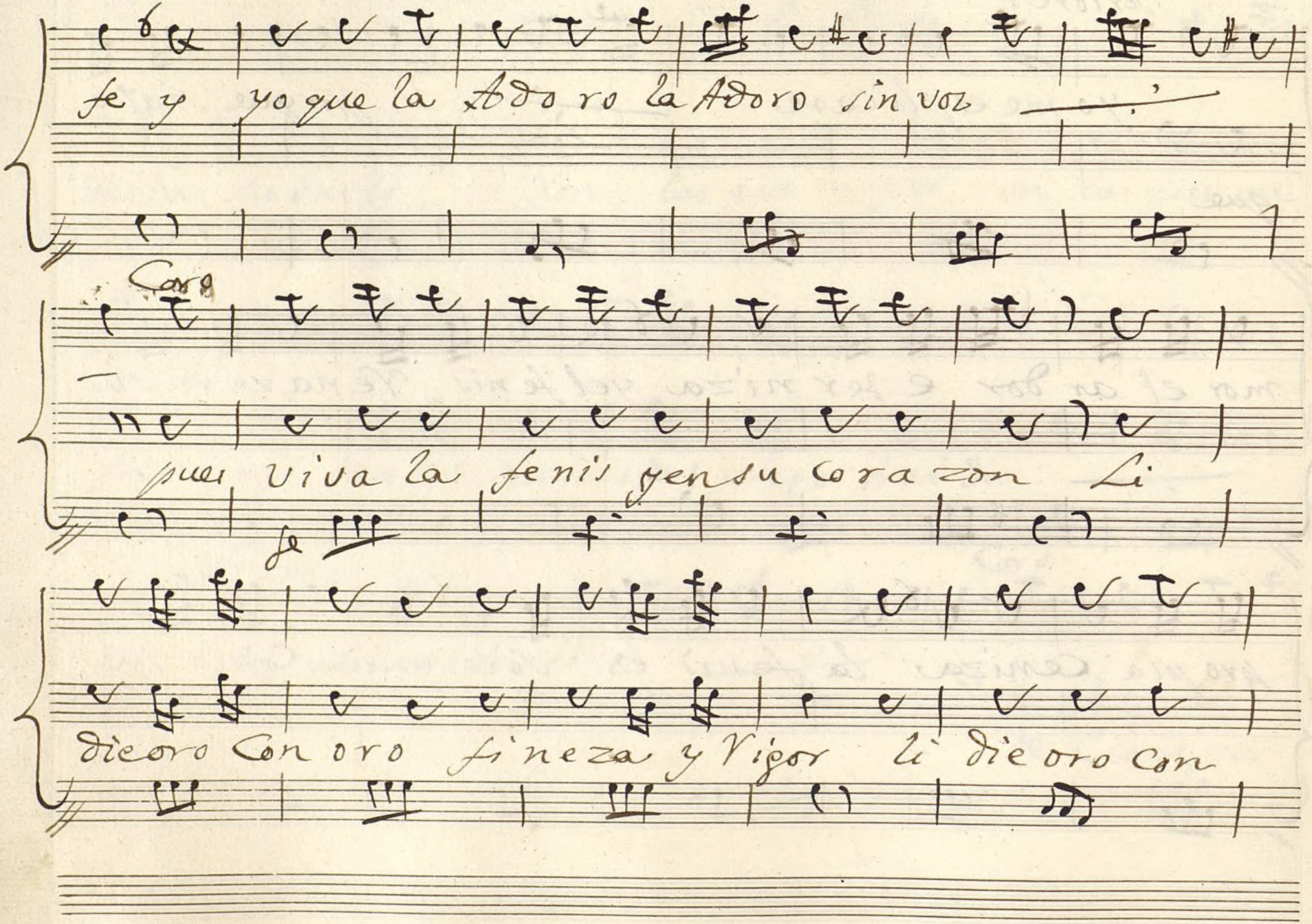

Ayuntamiento de Madrid

Mus 10-17

+

Copla de Arion

en la 3.ª Jornada

de la Voz arriba dicha

Ayuntamiento de Madrid

1200055211

17

Andte

Vizte

Ay de ti — ay de ti q. el bien q. adoro se de Cla ra

Con tra mi — se de Cla ra Con tra mi

Ay Co ra zon ay de ti Ay Co ra zon ay — de

ti q. ya tu Con sue lo ig

Ayuntamiento de Madrid

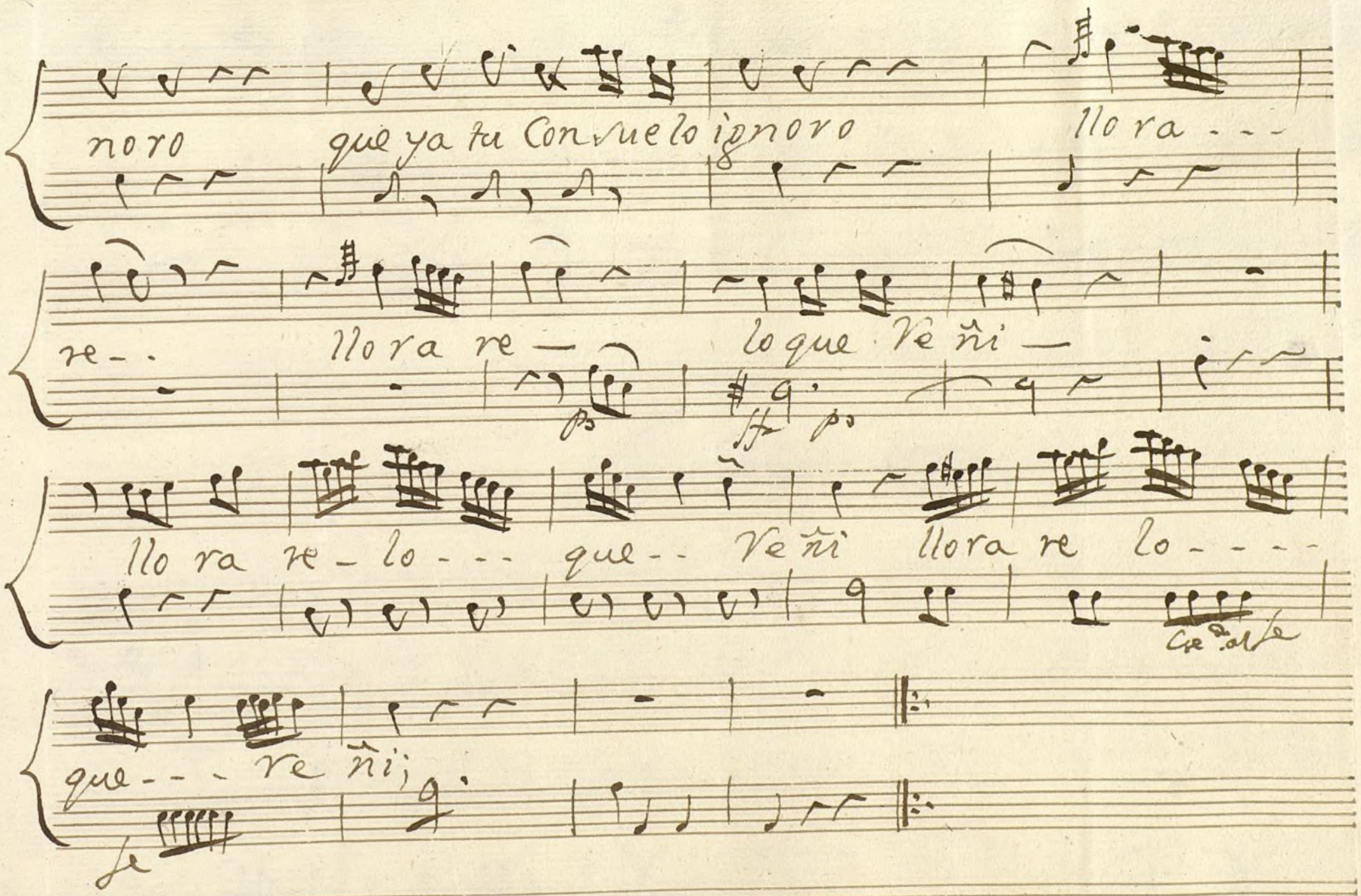

Ayuntamiento de Madrid

Ayuntamiento de Madrid

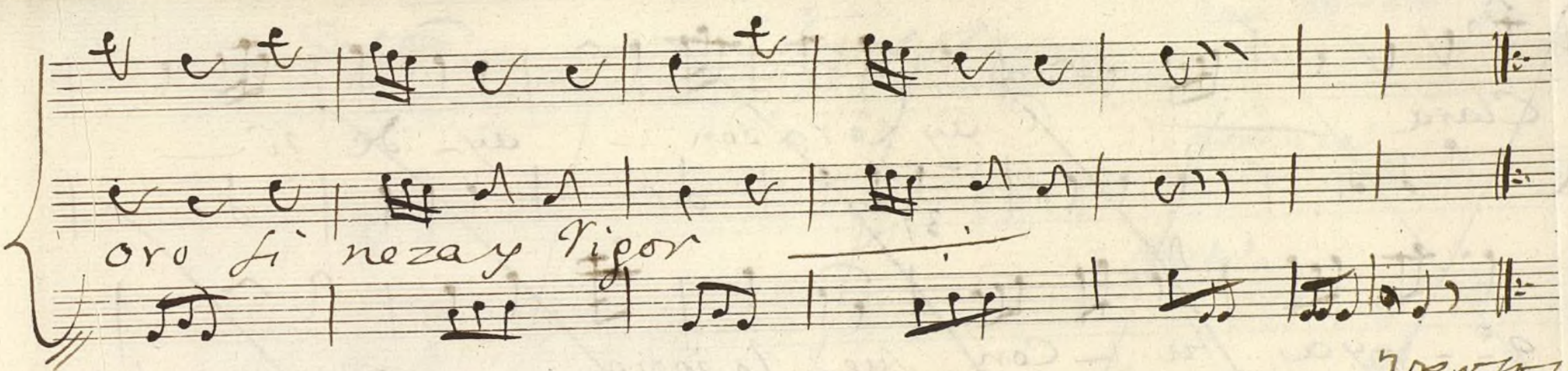

oro si neza y rigor

versos

~~La Cavalkina~~

Copla 17 bis

Nico.sa

NO.

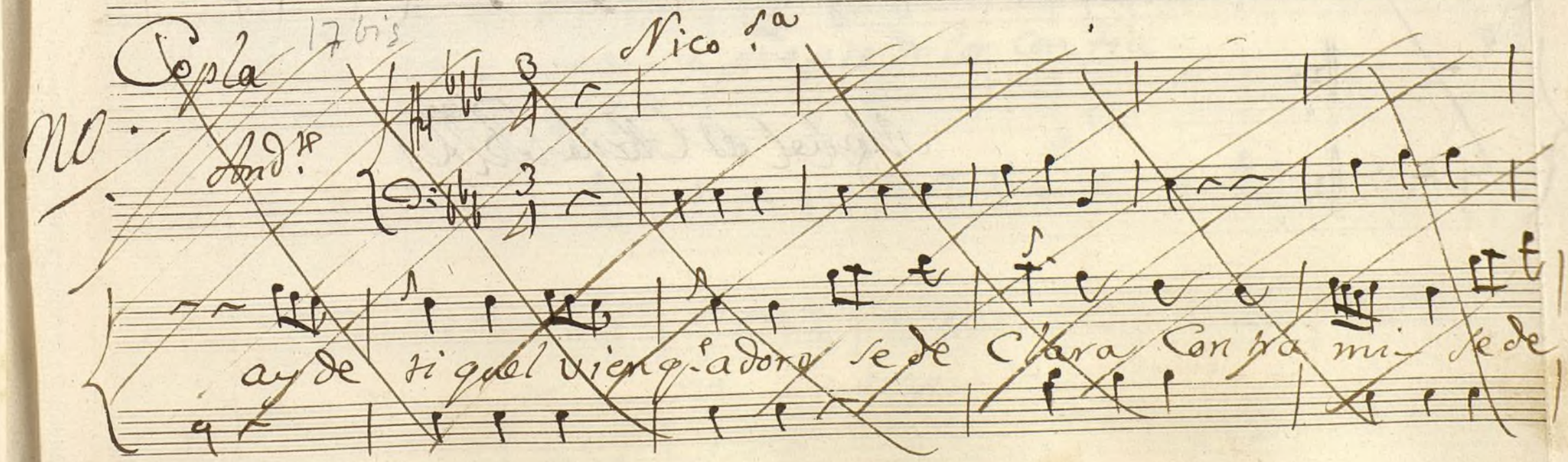

And.te

ay de ti quel vien q.e adoro se de Clara Contra mi se de

Ayuntamiento de Madrid

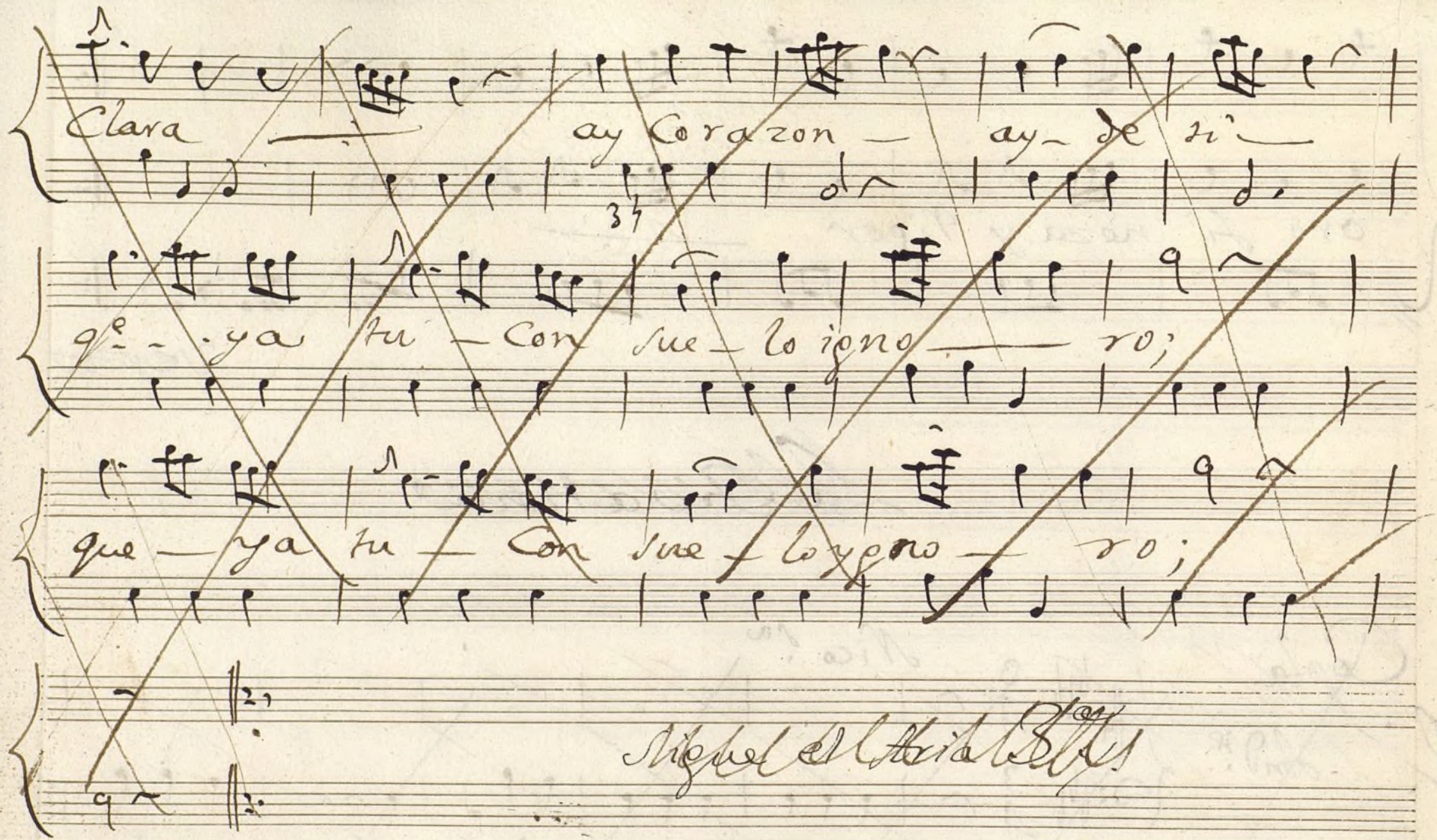

Ayuntamiento de Madrid

Nus 10-17

~~[illegible]~~ Duetto;
en la Voz ay Dicha; ~~[illegible]~~

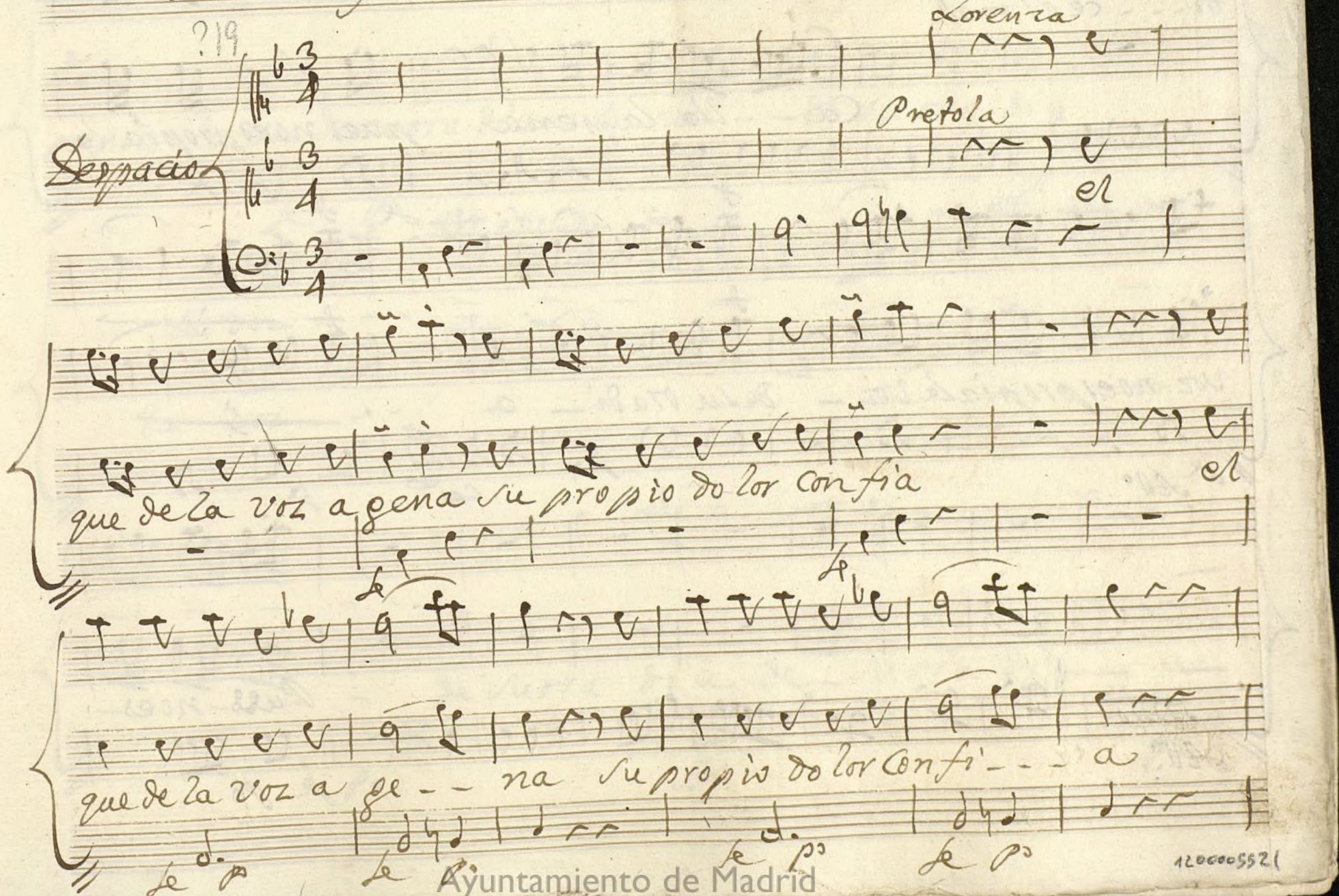

?19

Lorenza

Pretola

Despacio

el

que de la voz agena su propio dolor confia

el

se

se

que de la voz a ge - - na su propio dolor confi - - - a

se p se p se p se p

1200005521

Ayuntamiento de Madrid

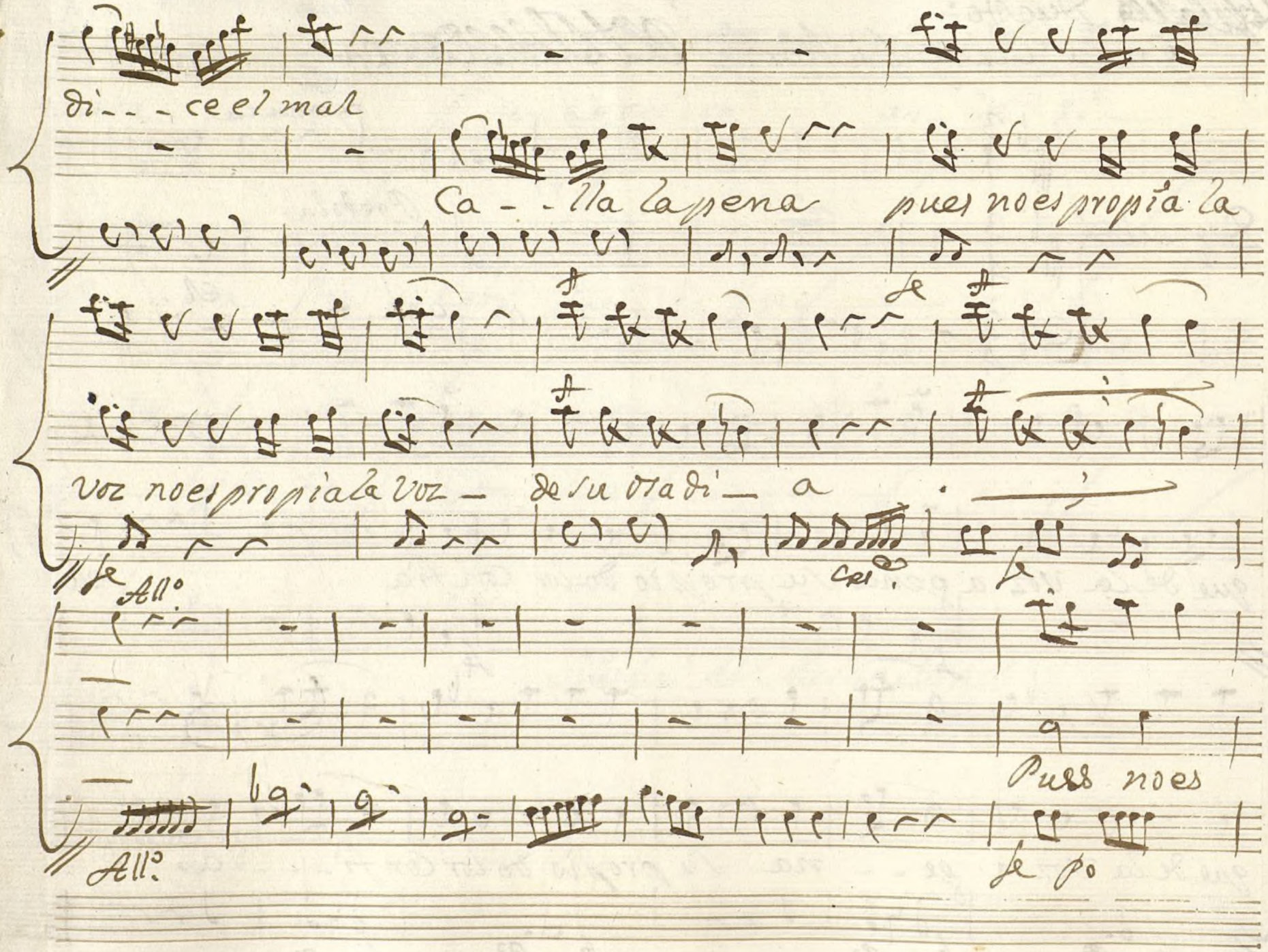

Ayuntamiento de Madrid

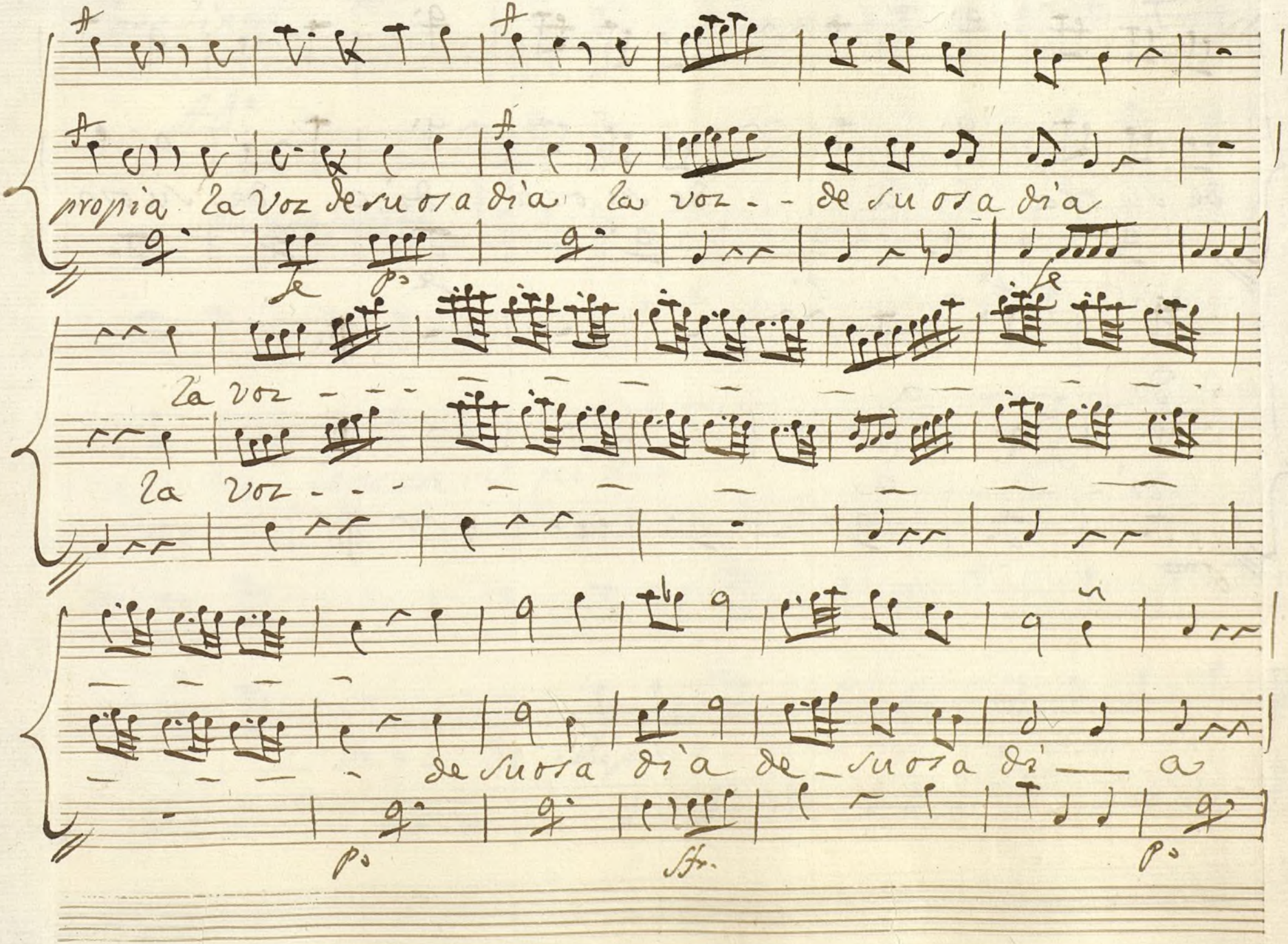

Ayuntamiento de Madrid

de rosa di' a de rosa di' a de rosa

di' - - - a

di' - - - - a

Ayuntamiento de Madrid

Coro final

Al.°

Allegro presto

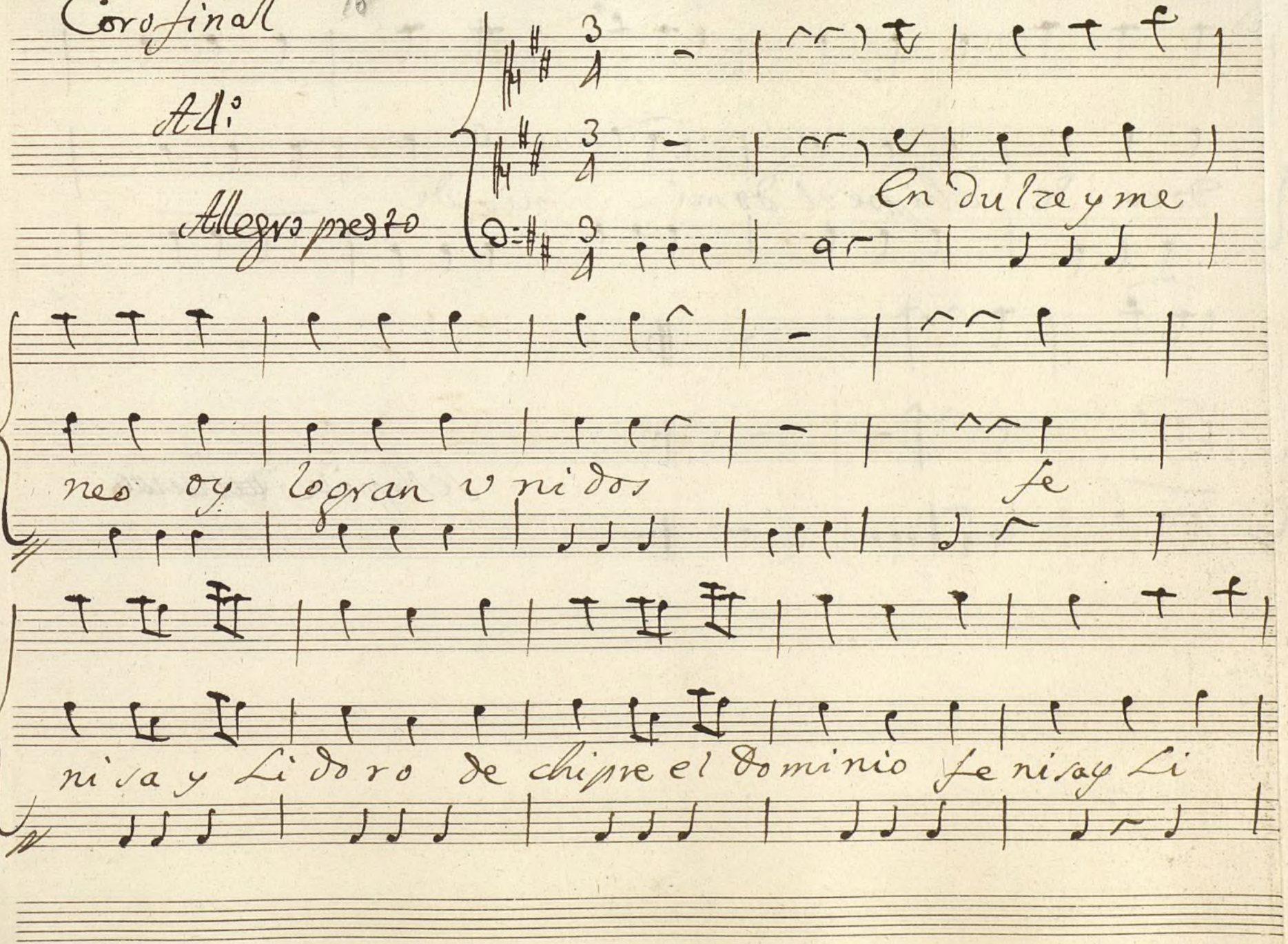

Ayuntamiento de Madrid

doro de chipre el domi- nio de

Se Repite

Ayuntamiento de Madrid

Ayuntamiento de Madrid

Ayuntamiento de Madrid

Mus 10-17

+

Violin Primero

En la Comedia

tambien por la Voz ay dicha

//

Ayuntamiento de Madrid

1200005521

Jornada 1.ª A 4.º

All.º

Voz

Se Repite al segno

Copla And.te spacioso

Voz

p.mo todo

po

po

po

Ayuntamiento de Madrid

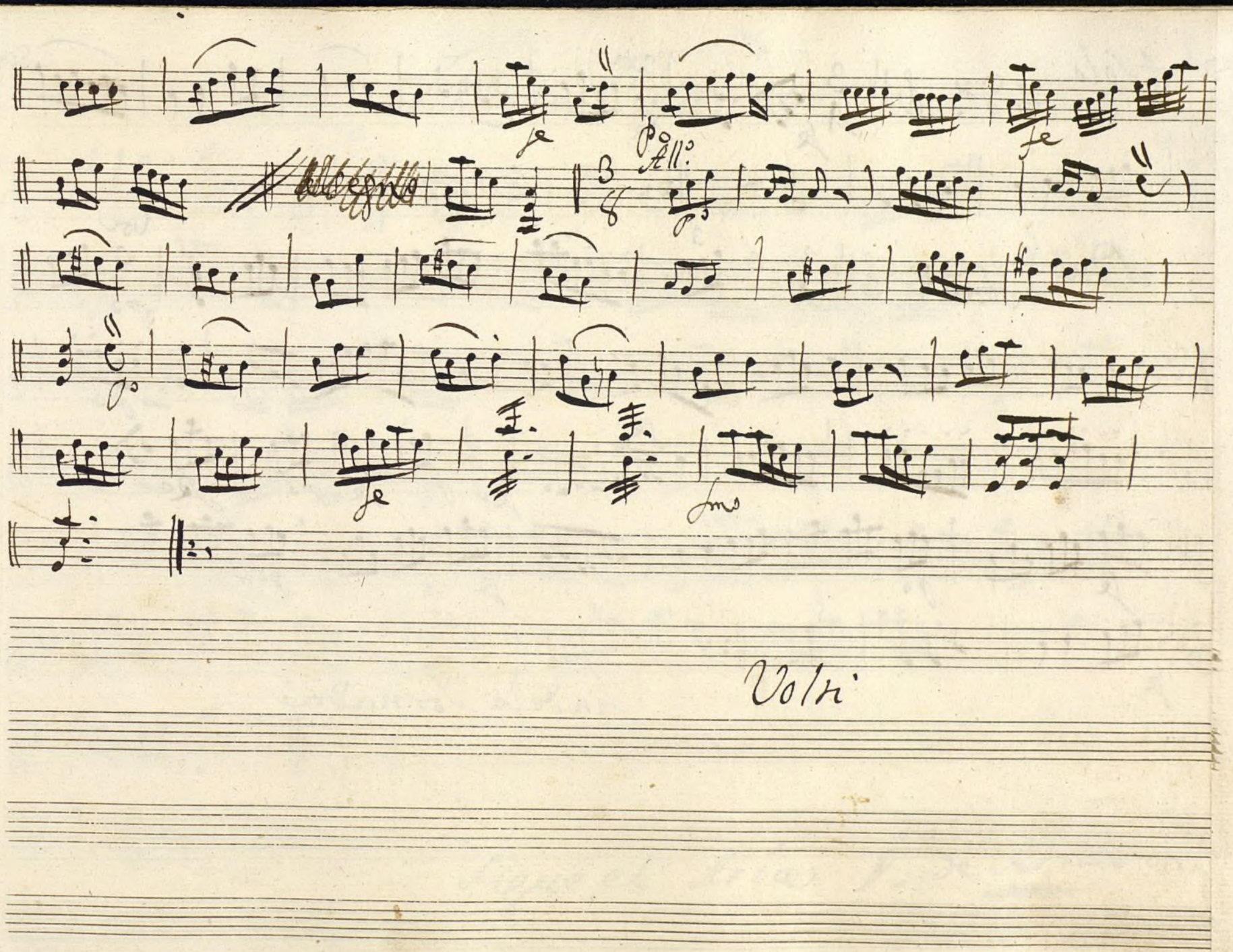

Ayuntamiento de Madrid

3 A Solo

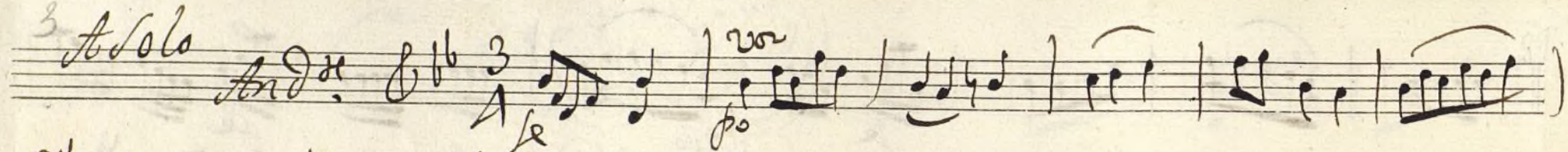

4 A Duo

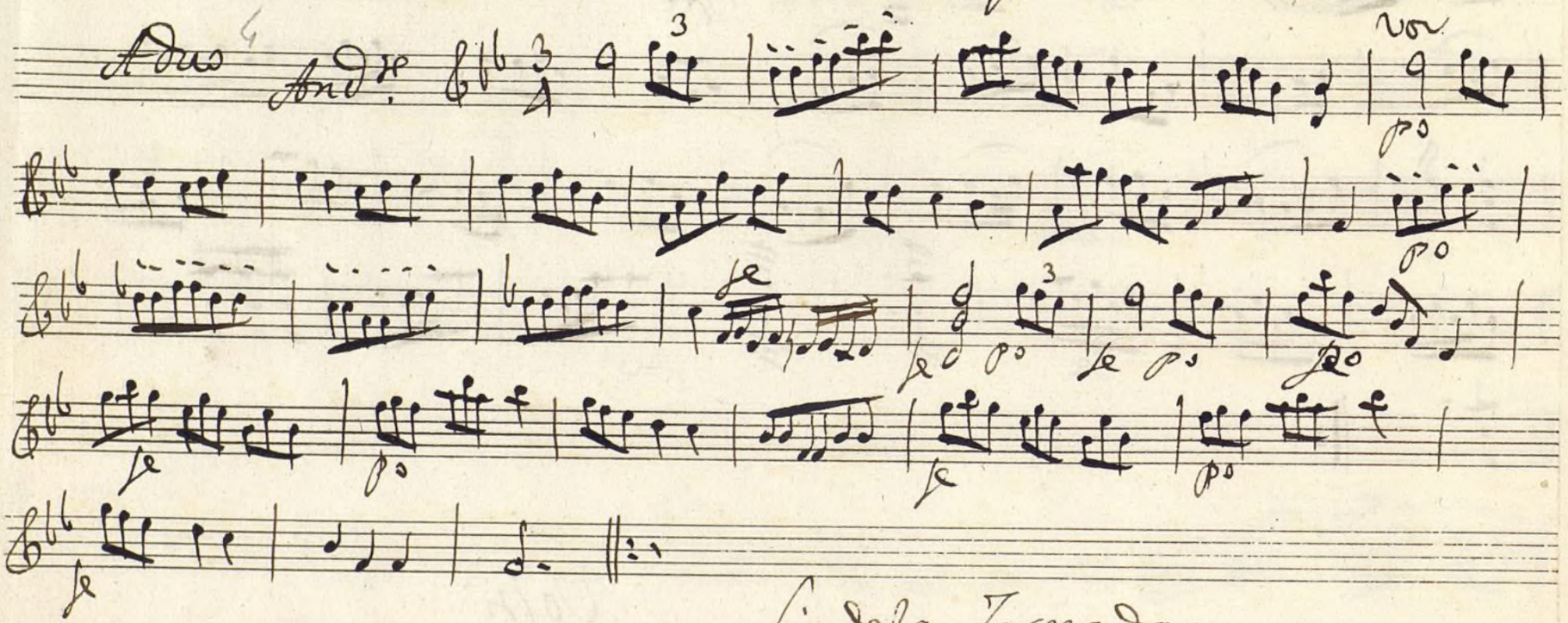

fin dela Jornada

Ayuntamiento de Madrid

Jornada Segunda ./.

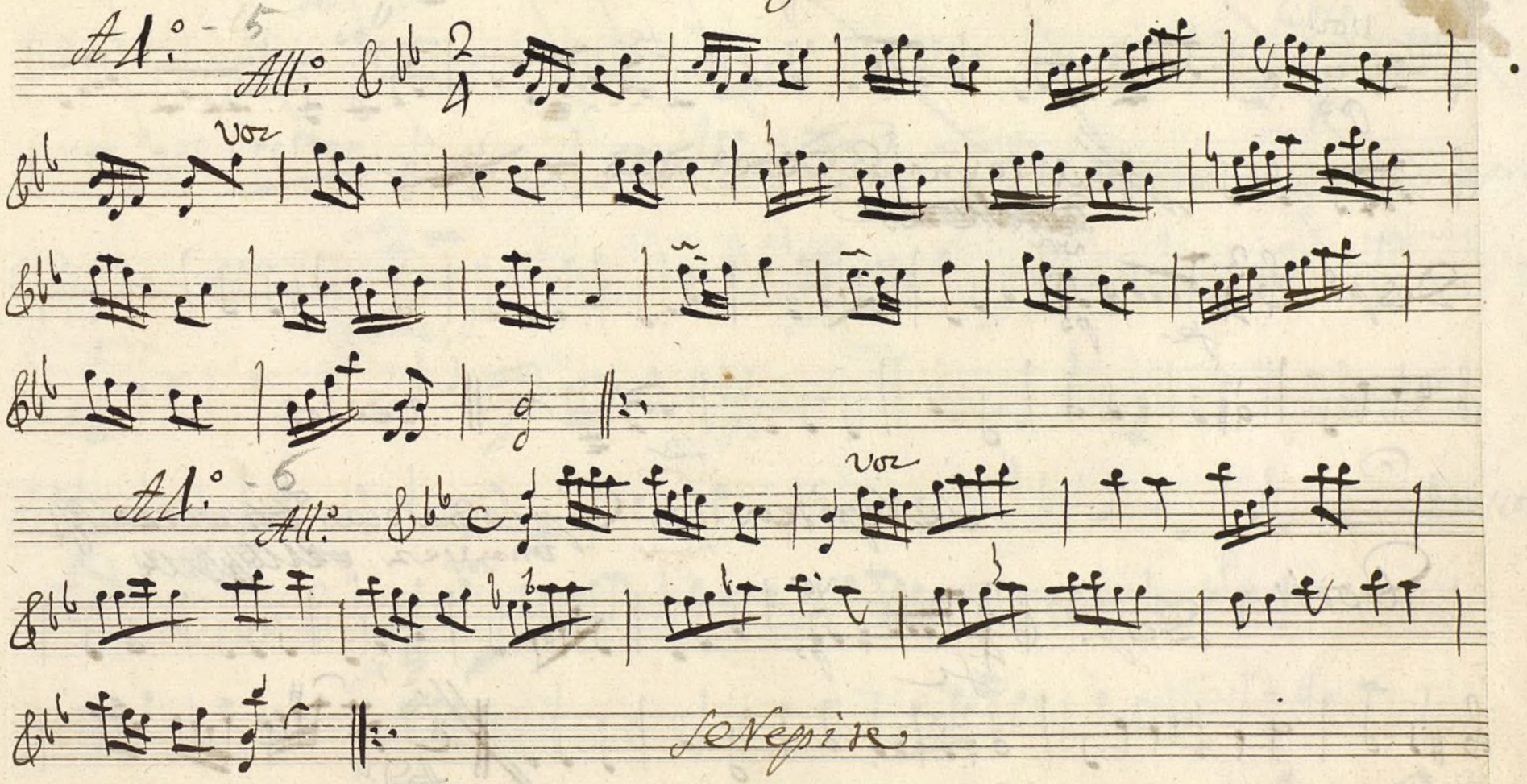

Se repite

Sigue el Aria 1.ª de Vizente:

volti

Ayuntamiento de Madrid

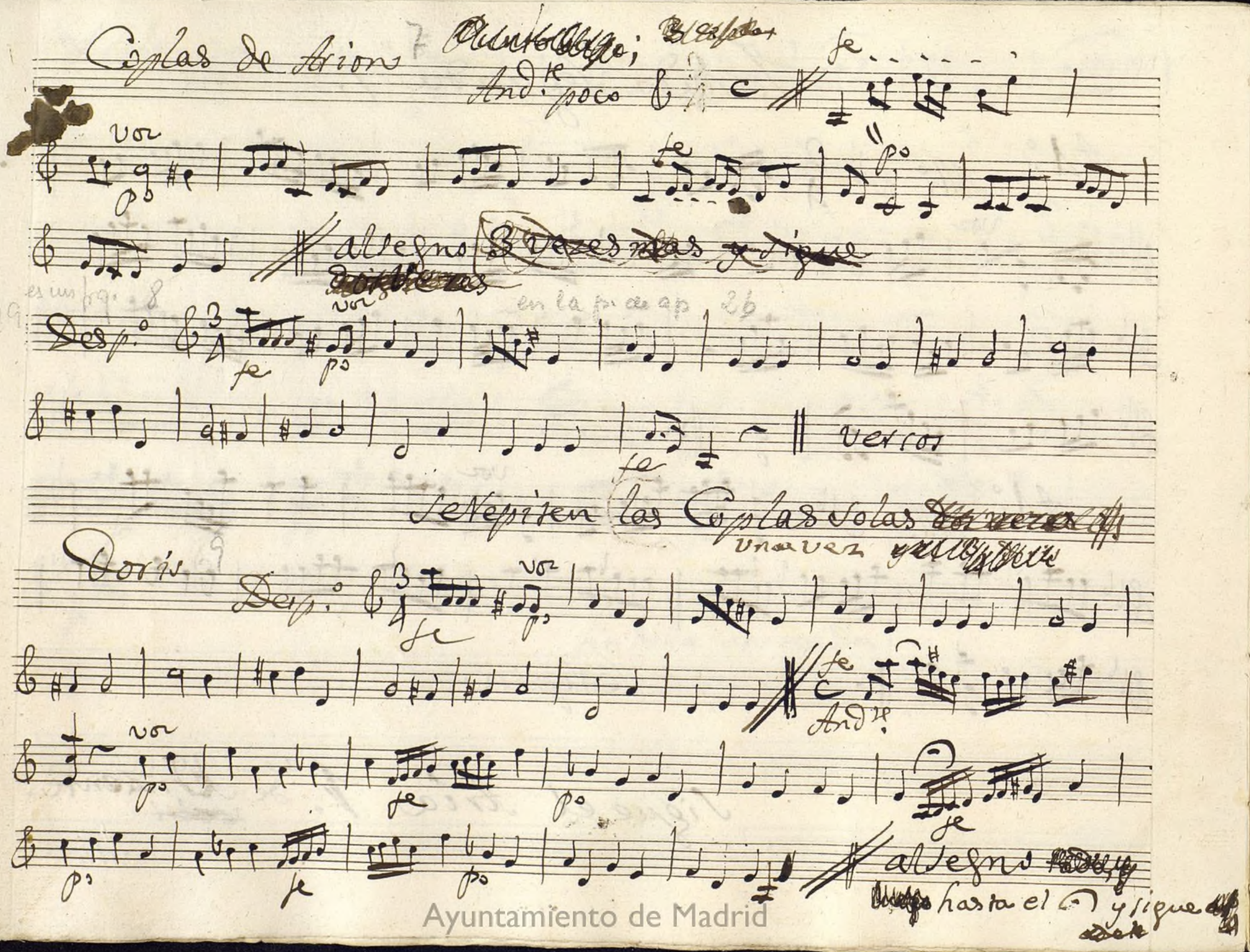

Ayuntamiento de Madrid

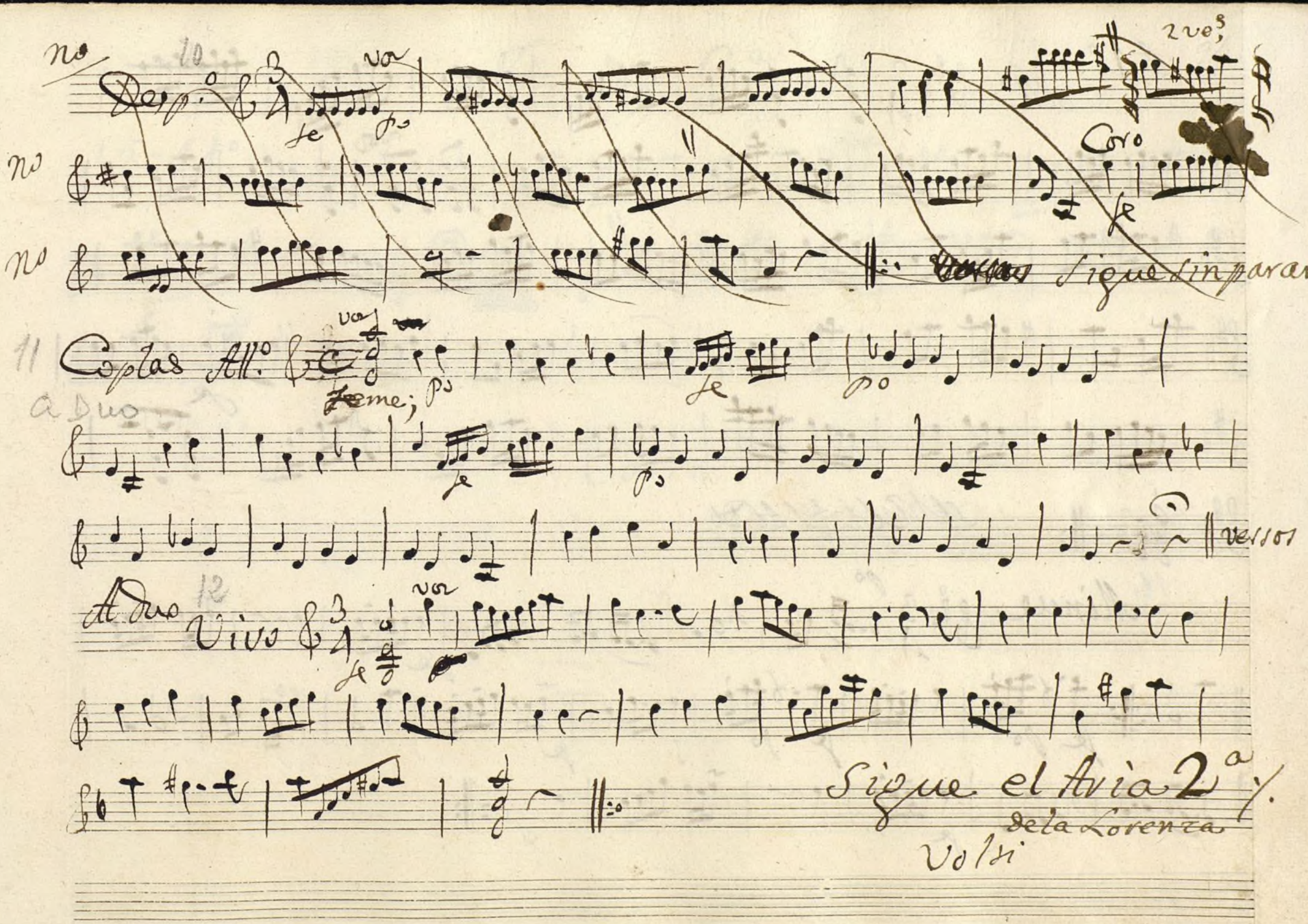

Ayuntamiento de Madrid

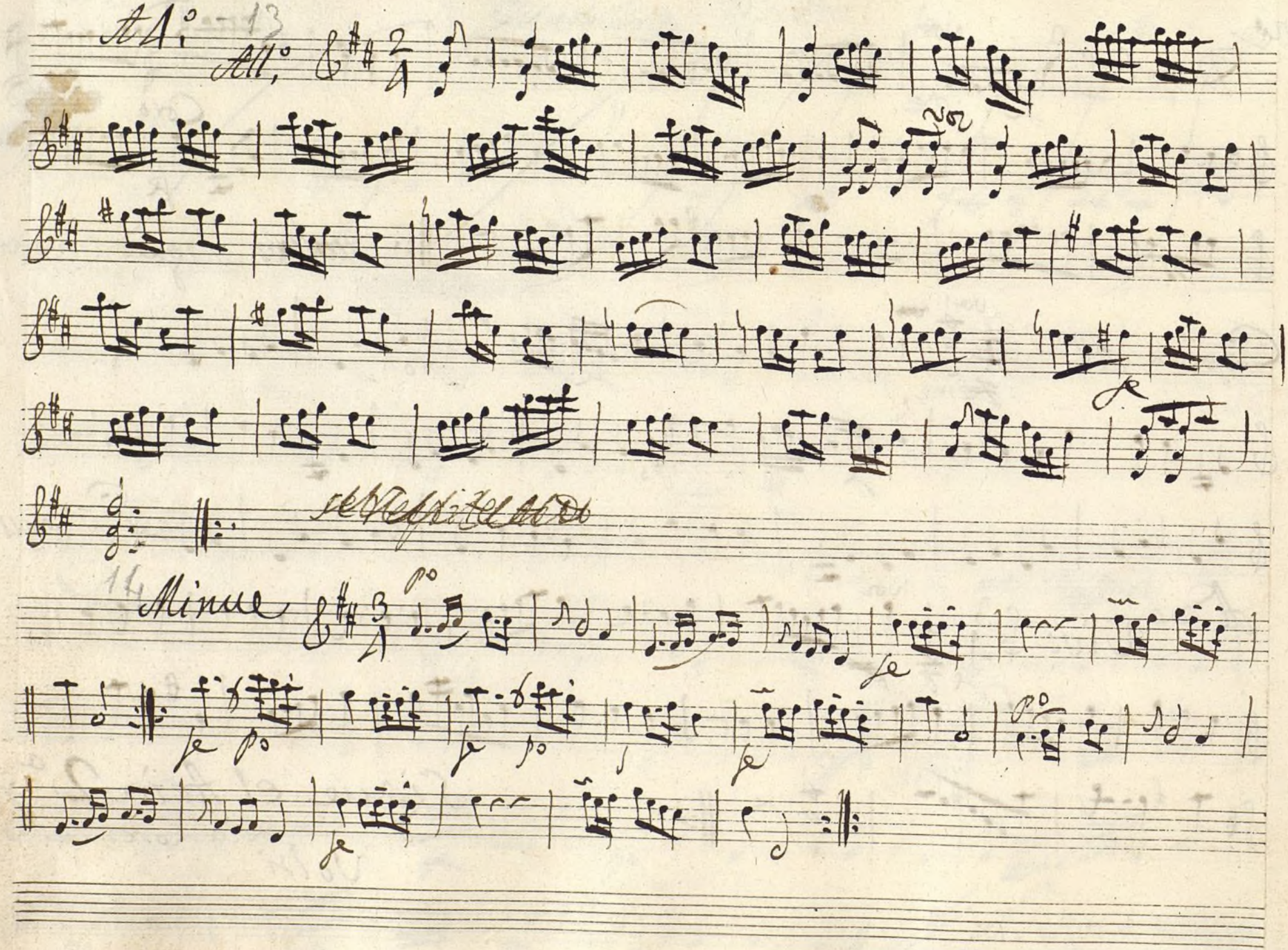

Ayuntamiento de Madrid

Jornada 3ª

15 Al.º

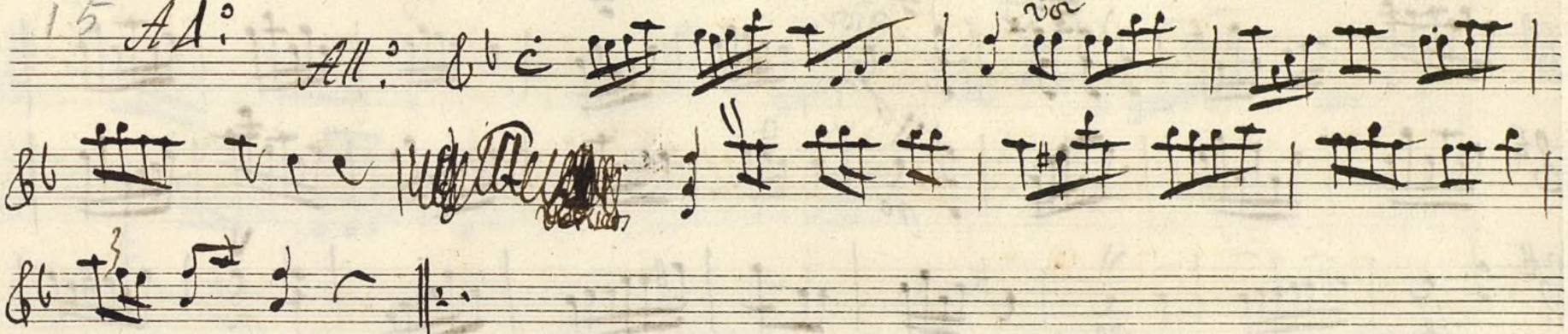

Volti

Ayuntamiento de Madrid

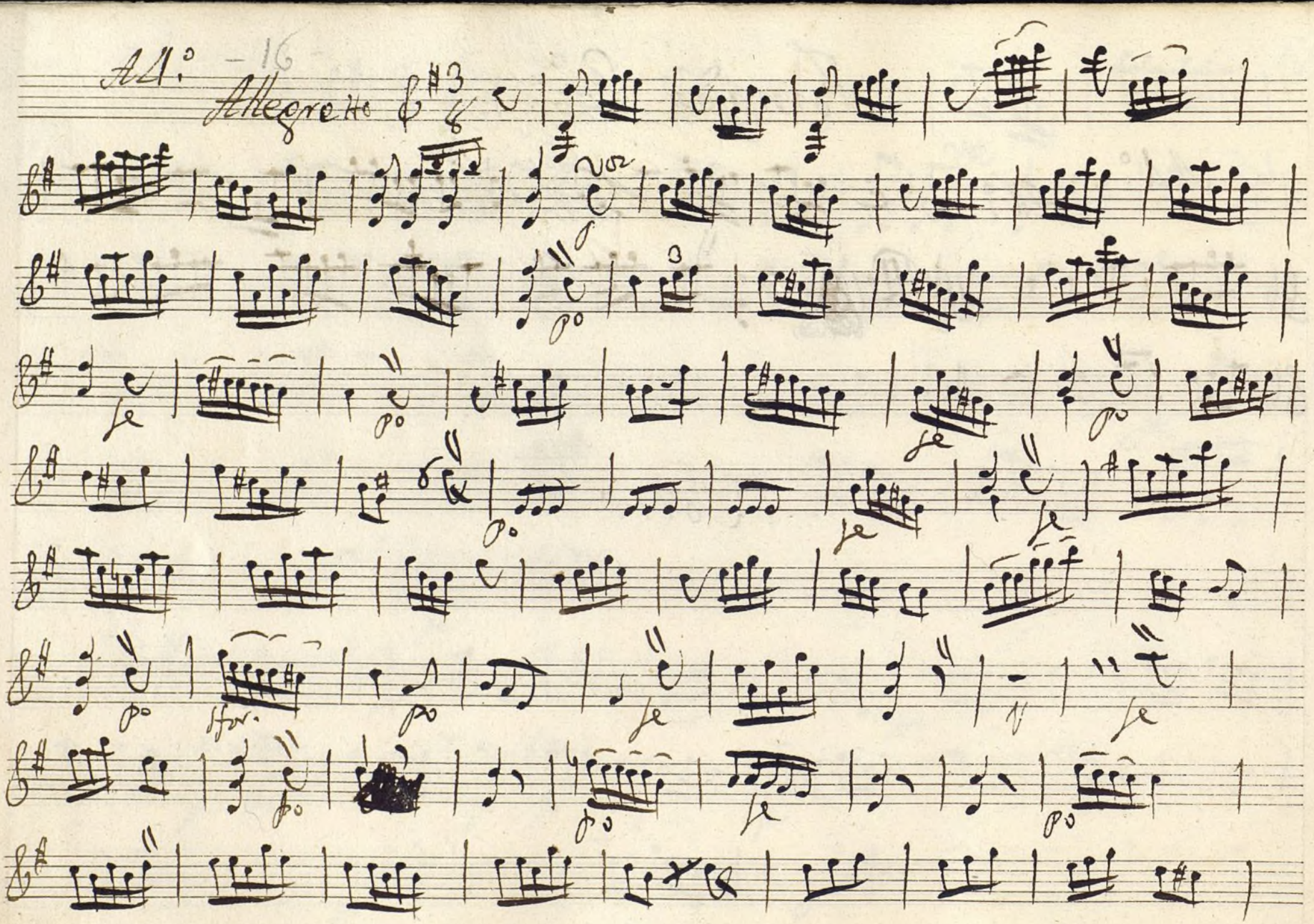

Ayuntamiento de Madrid

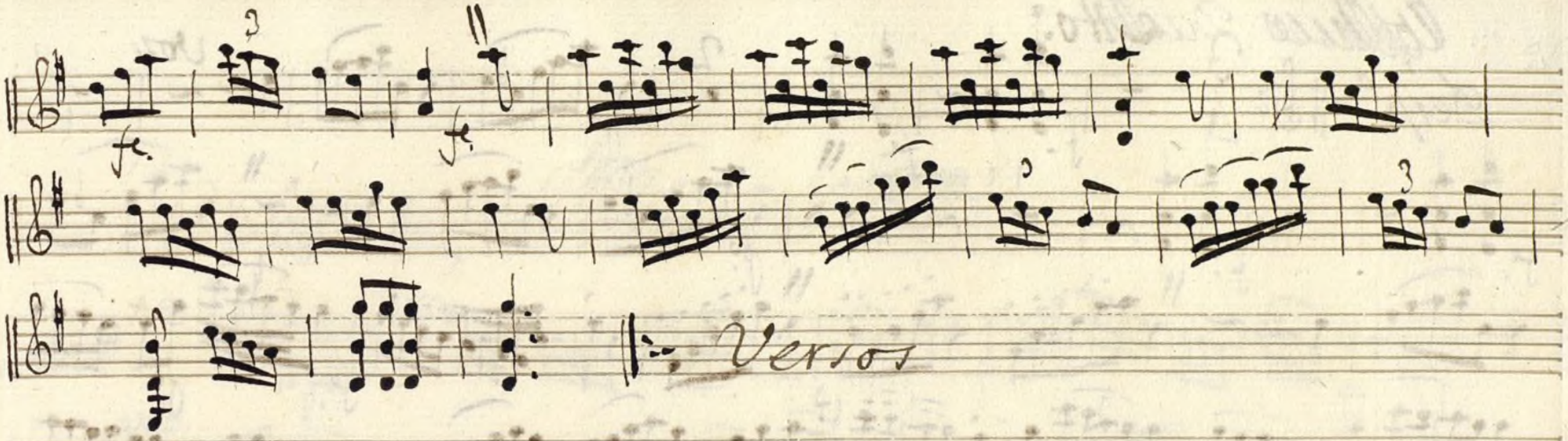

Ayuntamiento de Madrid

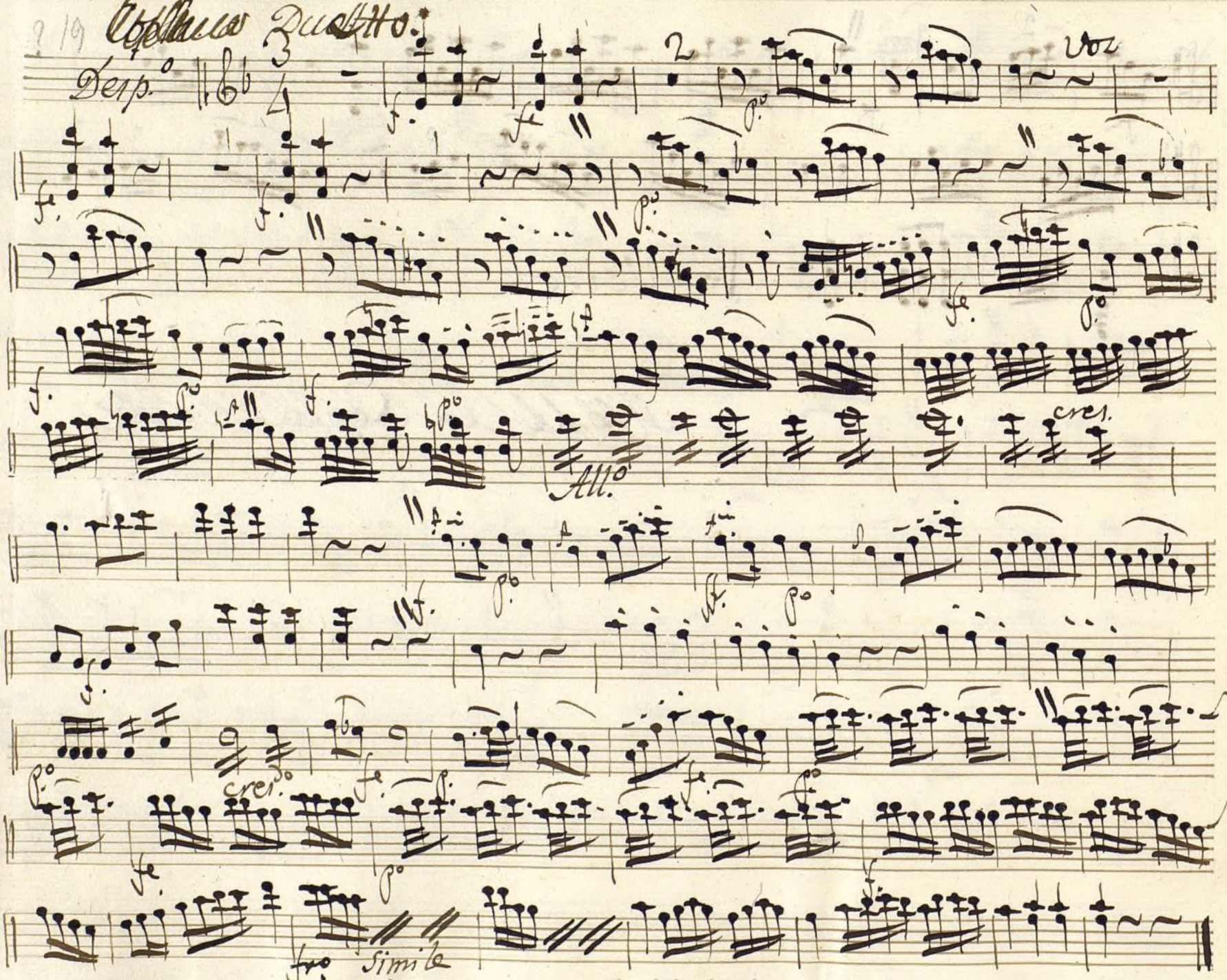

Ayuntamiento de Madrid

17

Copla Sola; ~~Tornada 3ª~~

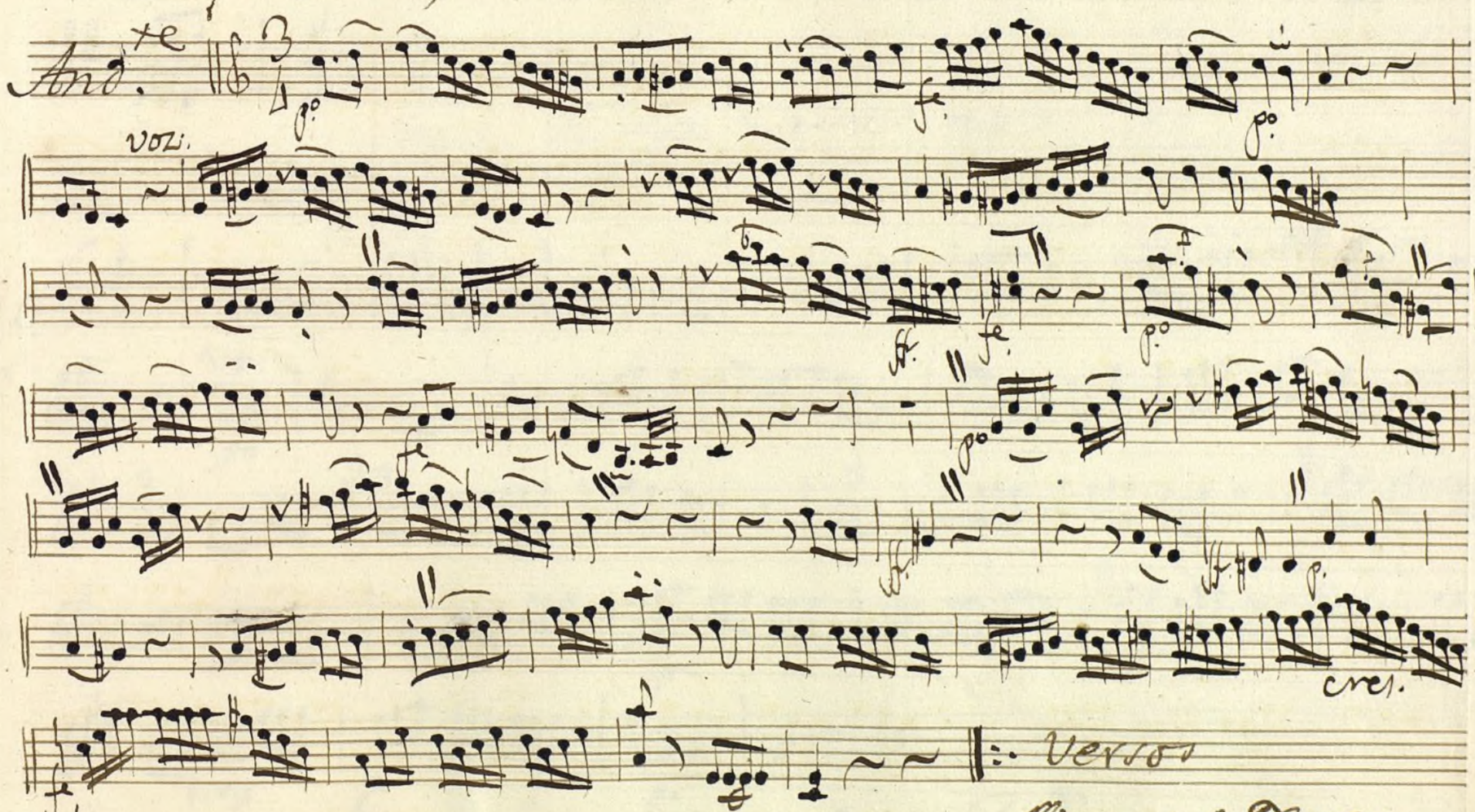

~~Miguel Duetto~~

Ayuntamiento de Madrid

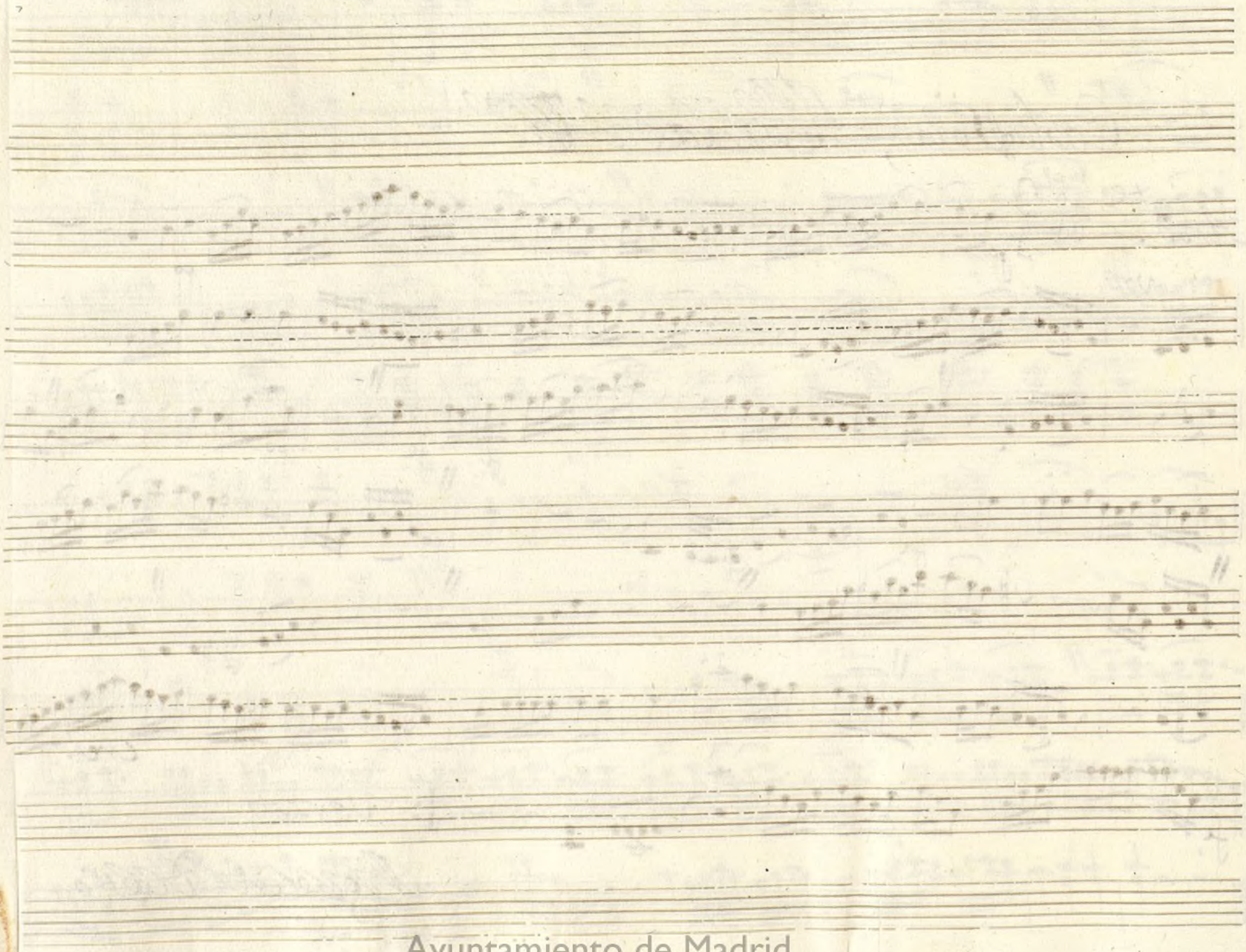
Ayuntamiento de Madrid

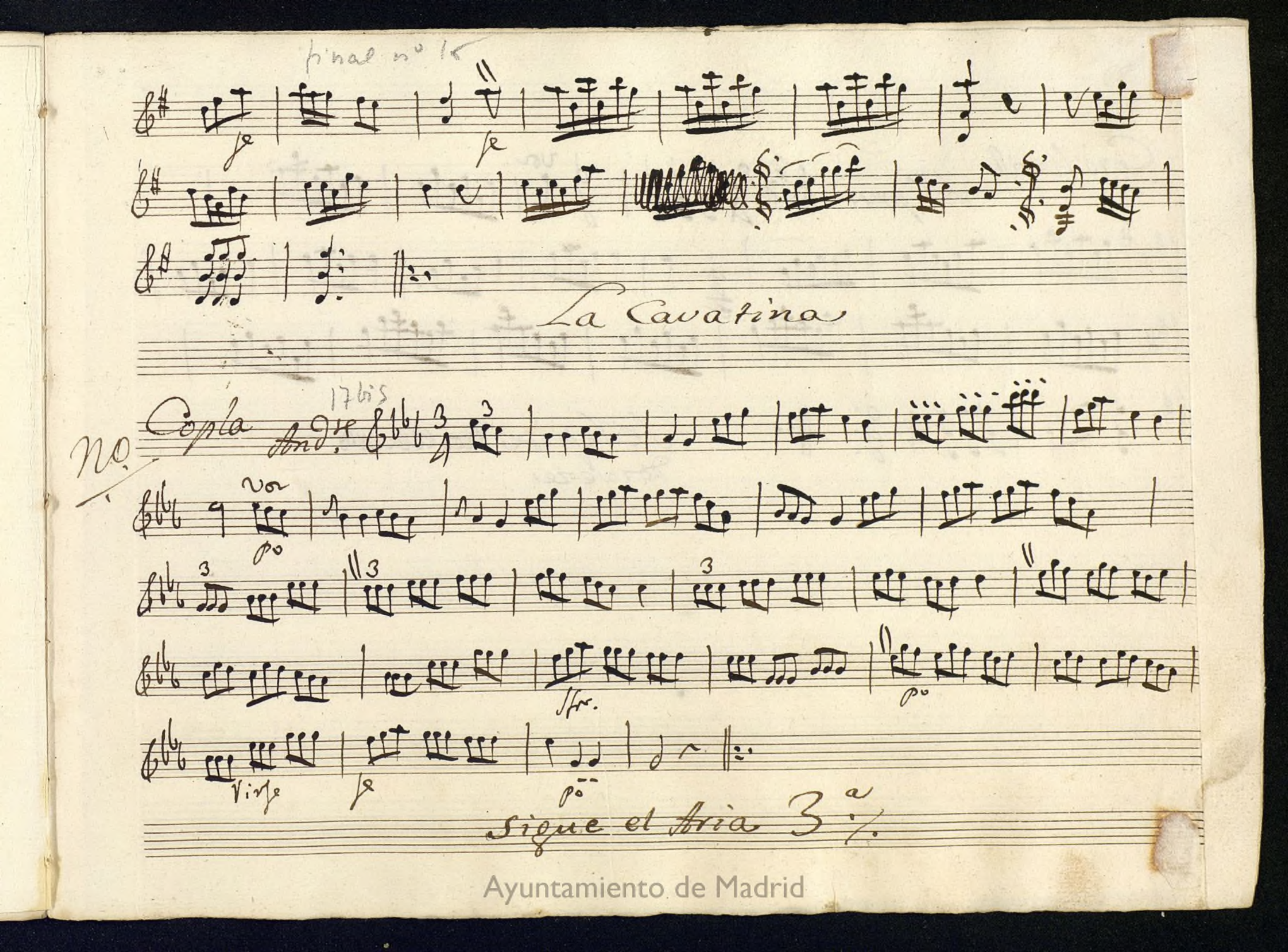

Ayuntamiento de Madrid

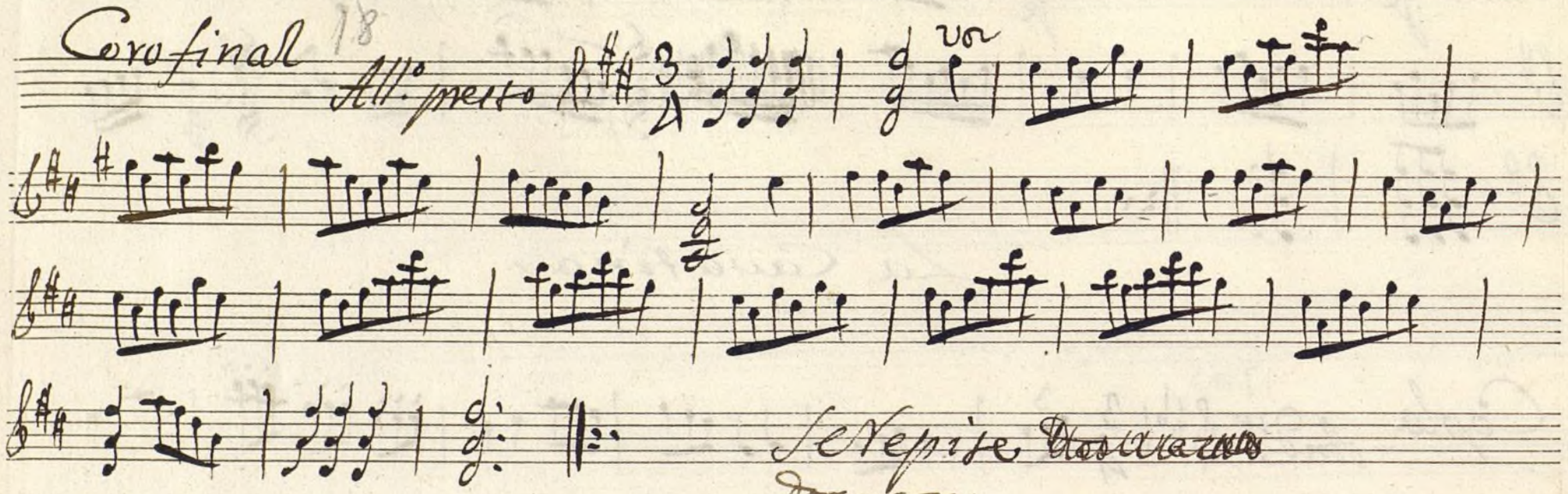

Ayuntamiento de Madrid

Ayuntamiento de Madrid

Ayuntamiento de Madrid

Violin Primero. Dupli.do

Mus 10-17

En la Comedia / tambien por la voz ay dicha /

Jornada 1.a

A 4.o

All.o

Voz

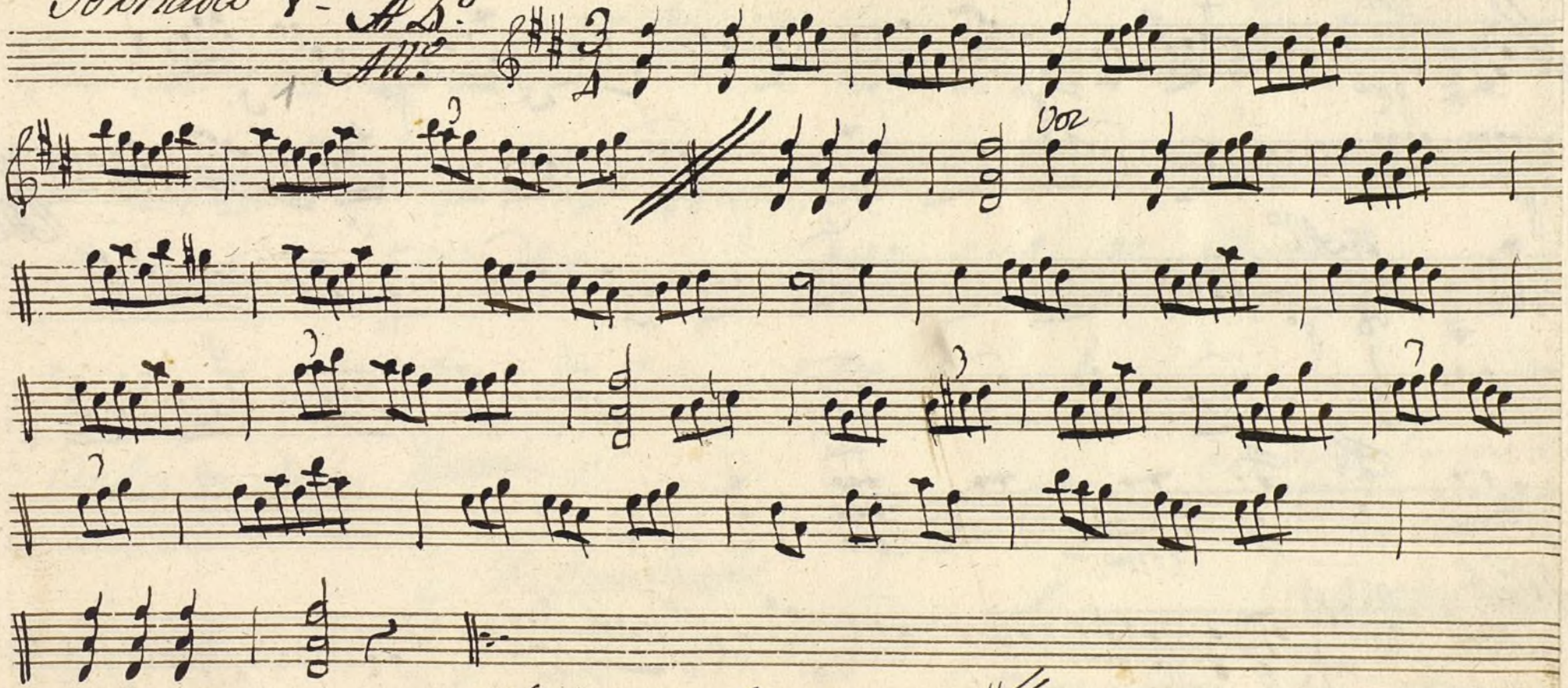

Se Repite al Segno

Volti.

Ayuntamiento de Madrid

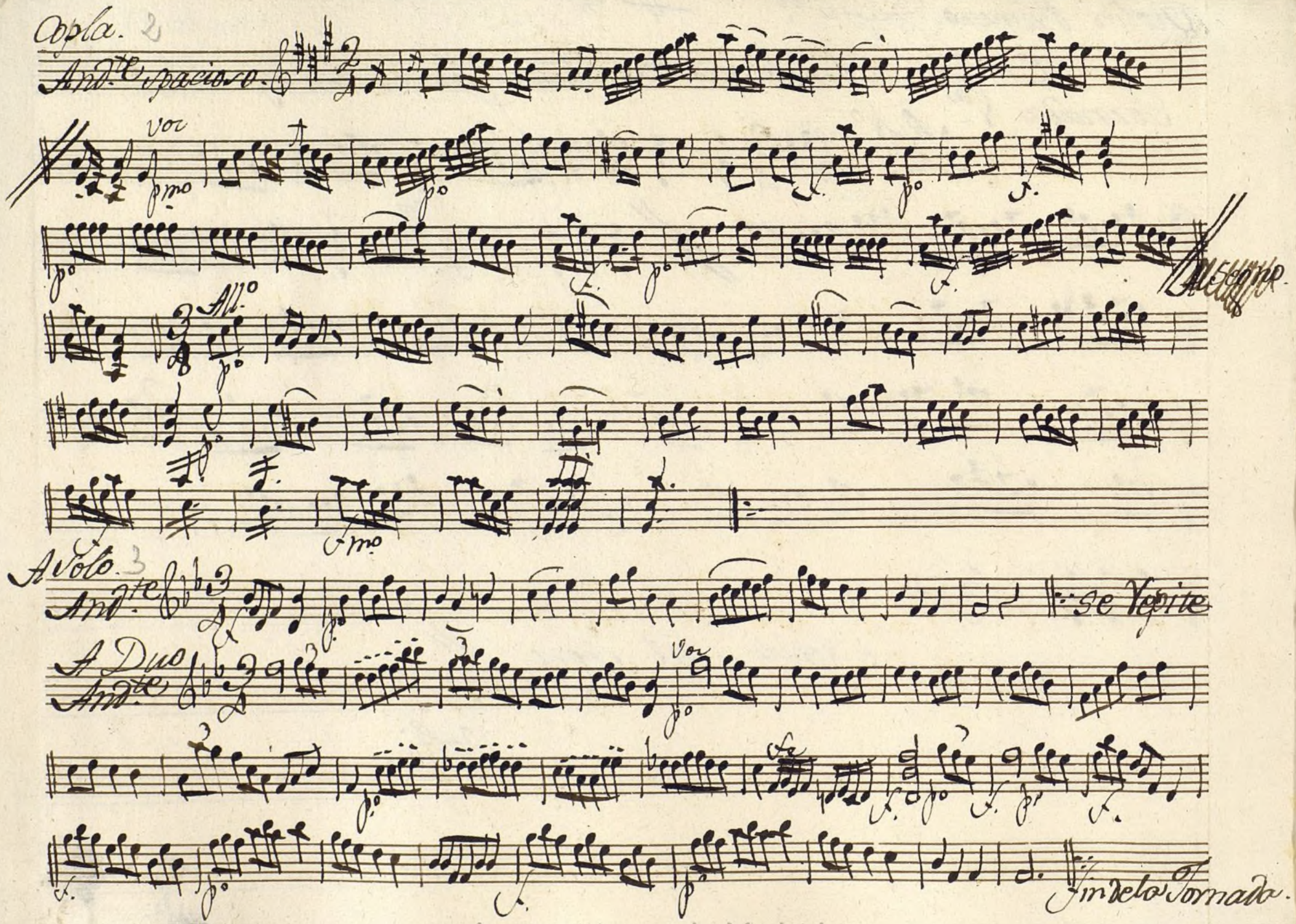

Ayuntamiento de Madrid

Jornada Segunda

4 A 4.º All.º

Voz

4 A 4.º All.º

Se Repite y sigue el Aria Primera.

5 Coplas de Arión

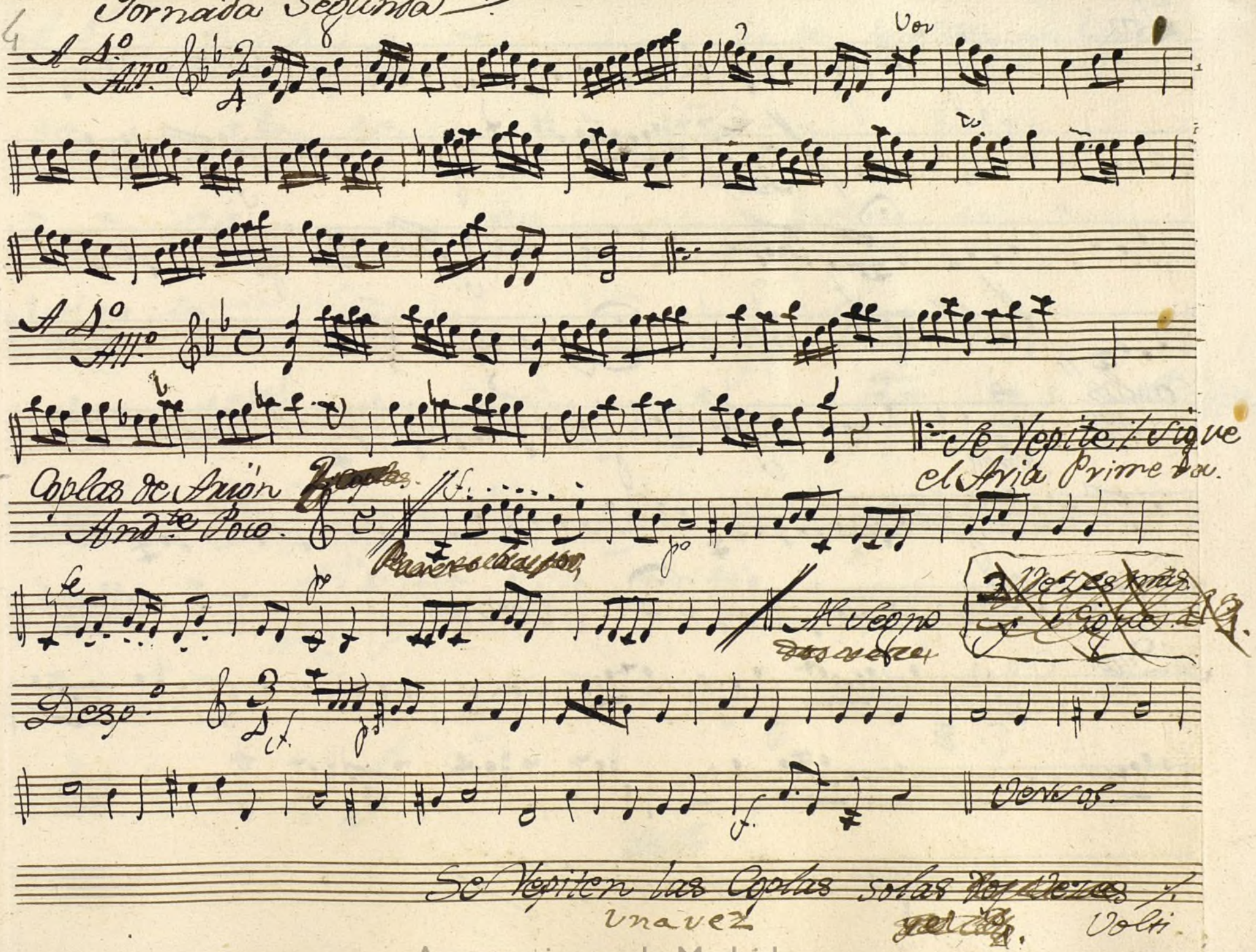

And.te Poco.

Al Segno

Desp.º

Versos.

Se Repiten las Coplas solas ~~dos veces~~ y.

una vez

Volti

Ayuntamiento de Madrid

Doris 6

Desp.o

Andte

Al segno hasta el ⊙ y sigue.

- 7 falda -

8 Coplas.

All.o

terre

Versos.

9 A Duo.

Visto.

Sigue el Aria 2.a

Ayuntamiento de Madrid

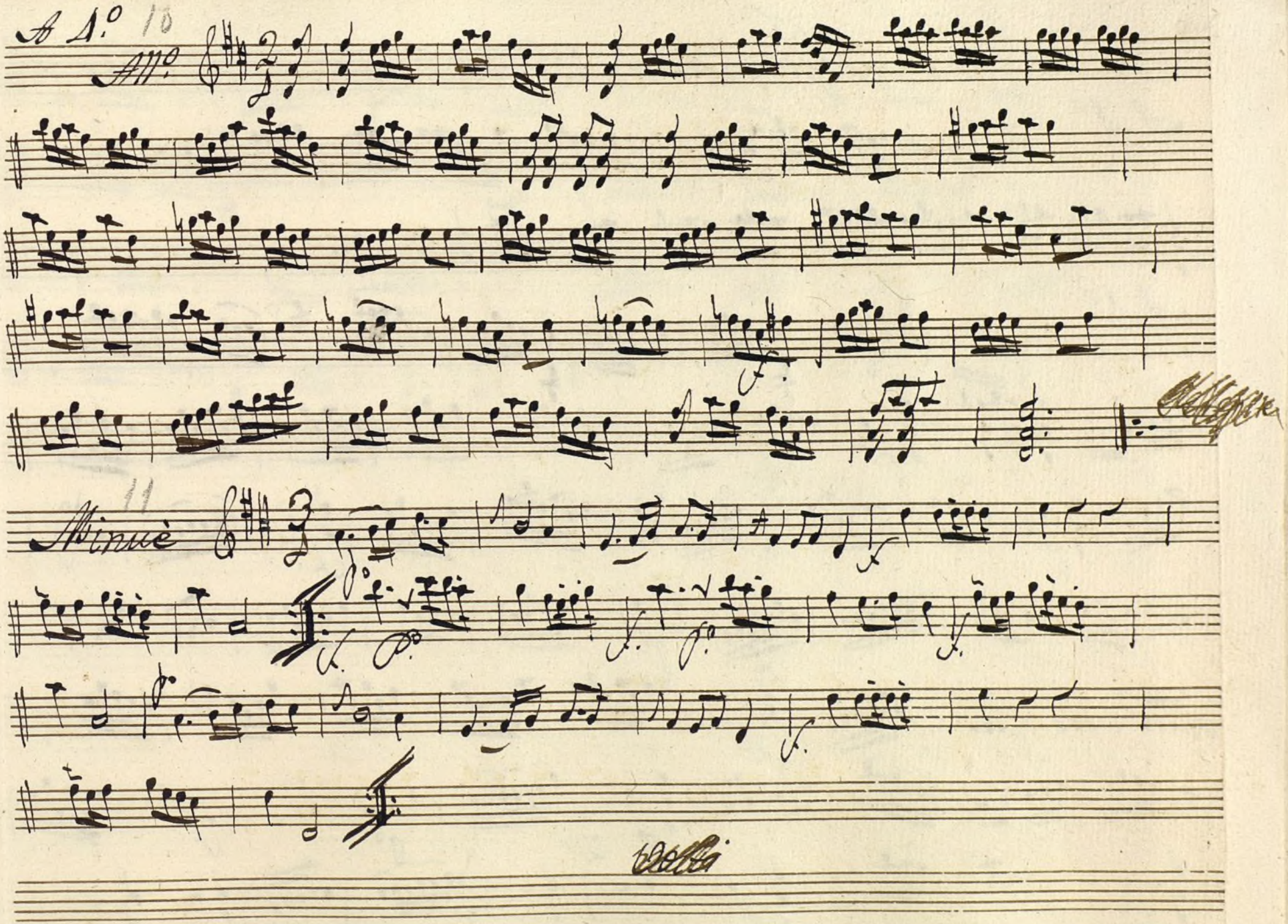

Ayuntamiento de Madrid

Jornada 3.ª

A 1.º 12

All.º

A 1.º 13

Alleg.tto

Ayuntamiento de Madrid

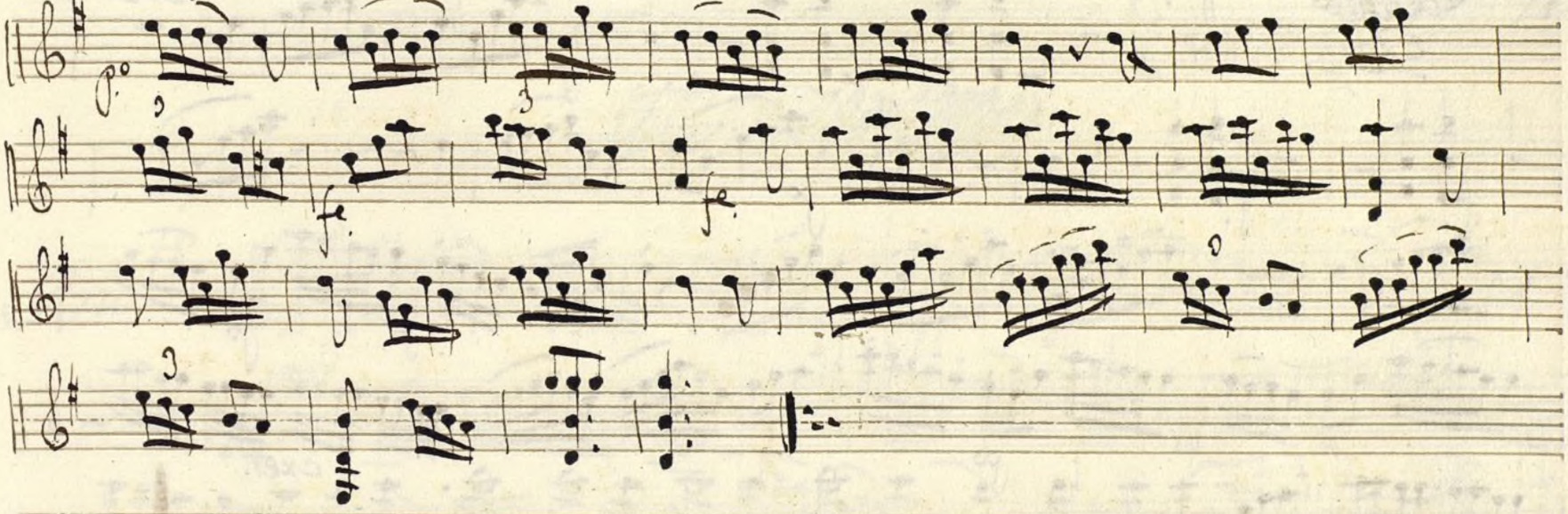

Miguel del Castillo,

Ayuntamiento de Madrid

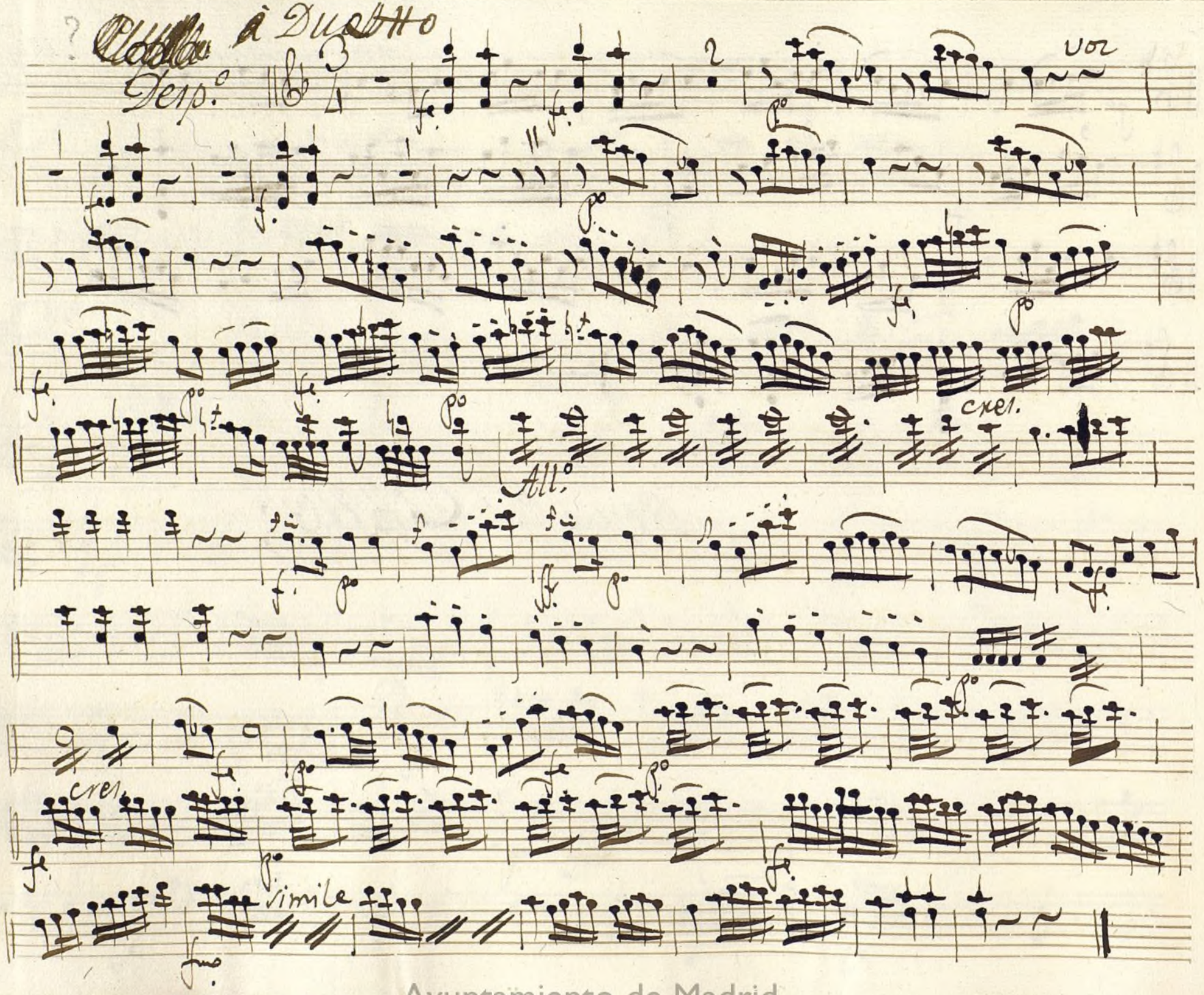

Ayuntamiento de Madrid

14

Copla:

And.te

p.o

voz

f.

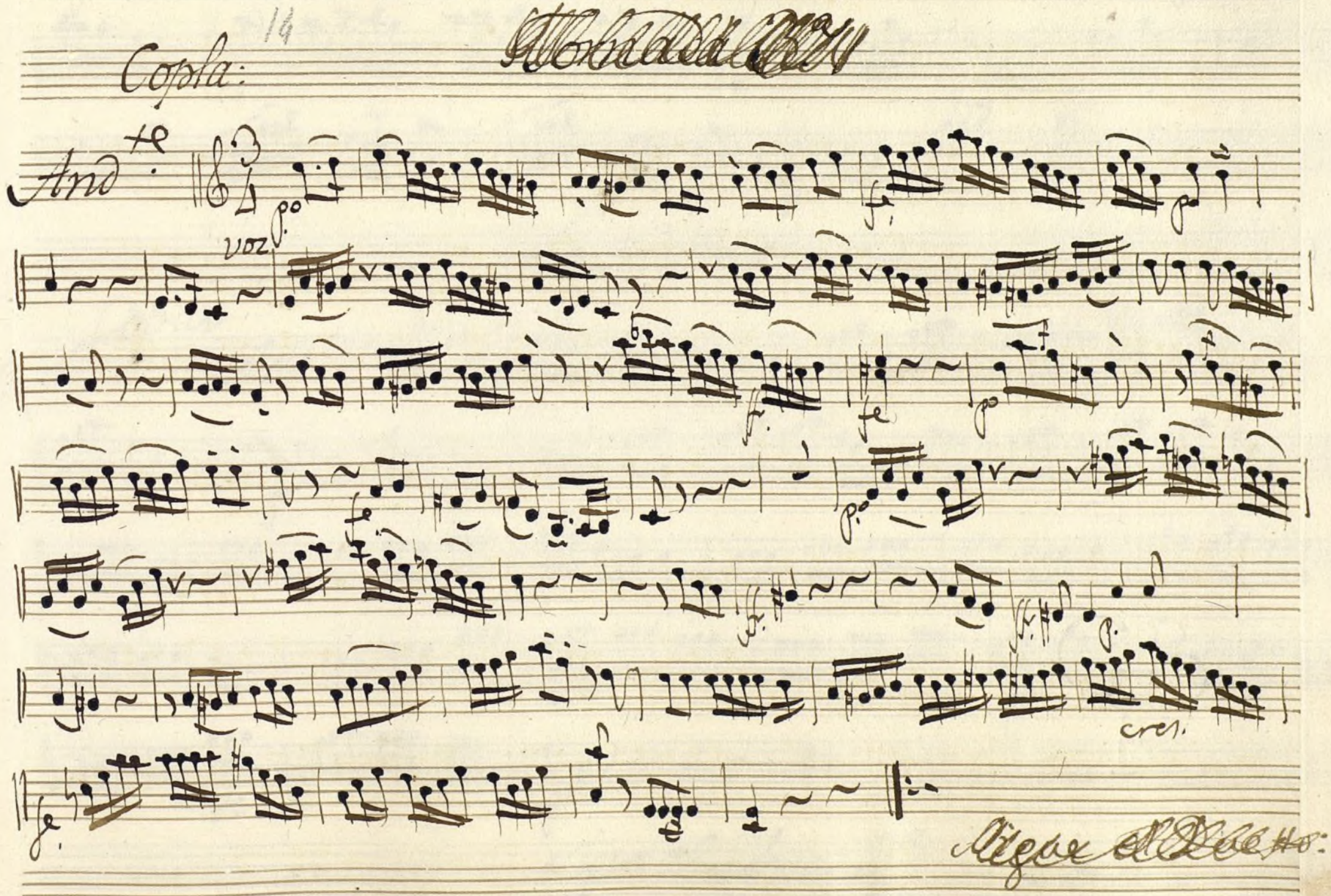

p.

ff.

fe

p.o

f.

p.o

ff.

ff.

p.

cres.

f.

Sigue el Duetto:

Ayuntamiento de Madrid

Ayuntamiento de Madrid

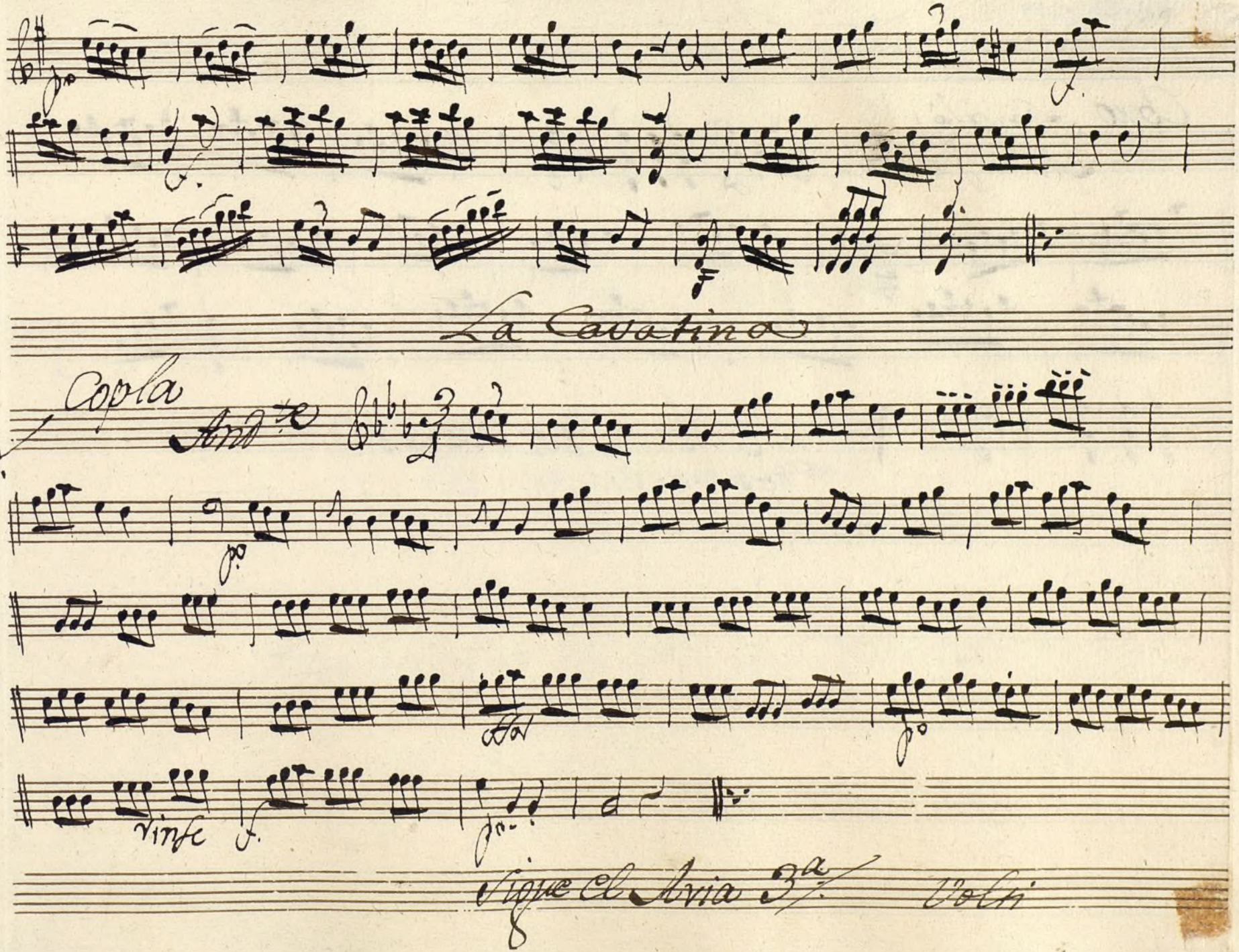

Ayuntamiento de Madrid

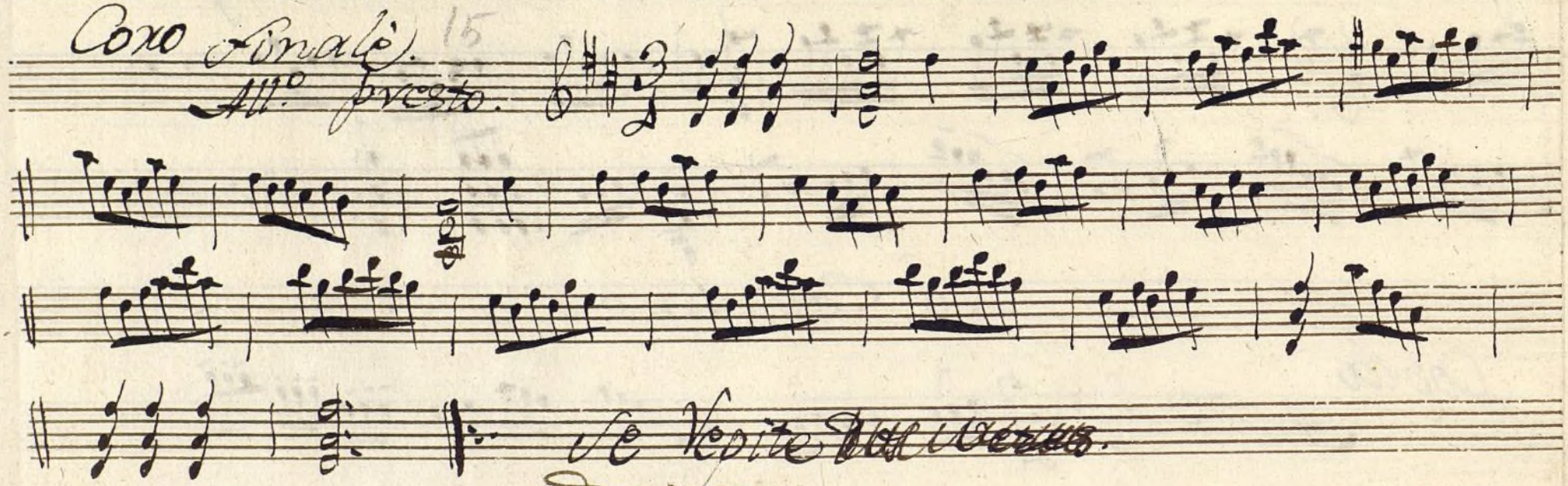

Ayuntamiento de Madrid

Mus 10-17

+

Violin Segundo

En la Comedia

Tambien por la voz ay Dicha ;

//

Ayuntamiento de Madrid

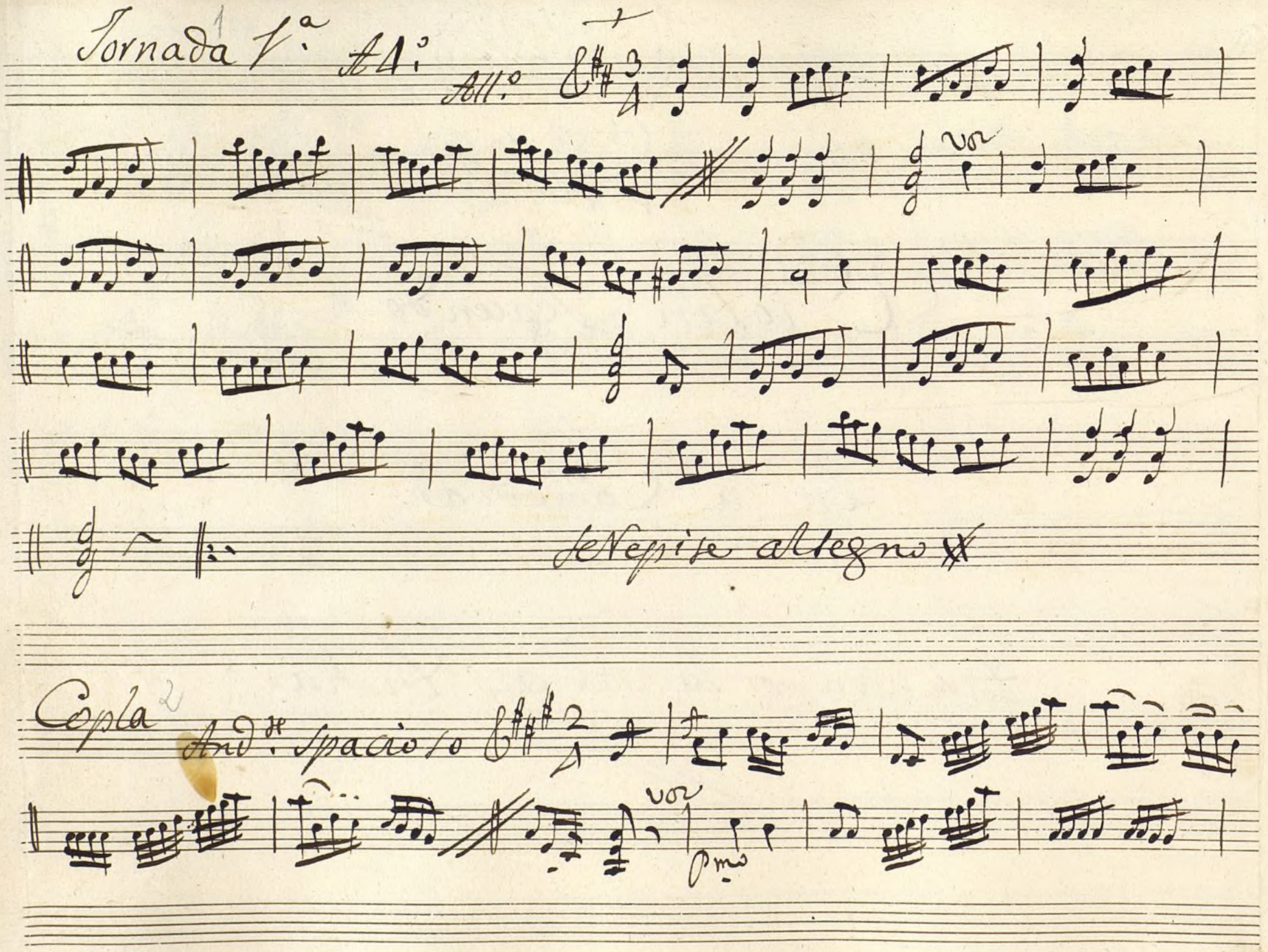

Ayuntamiento de Madrid

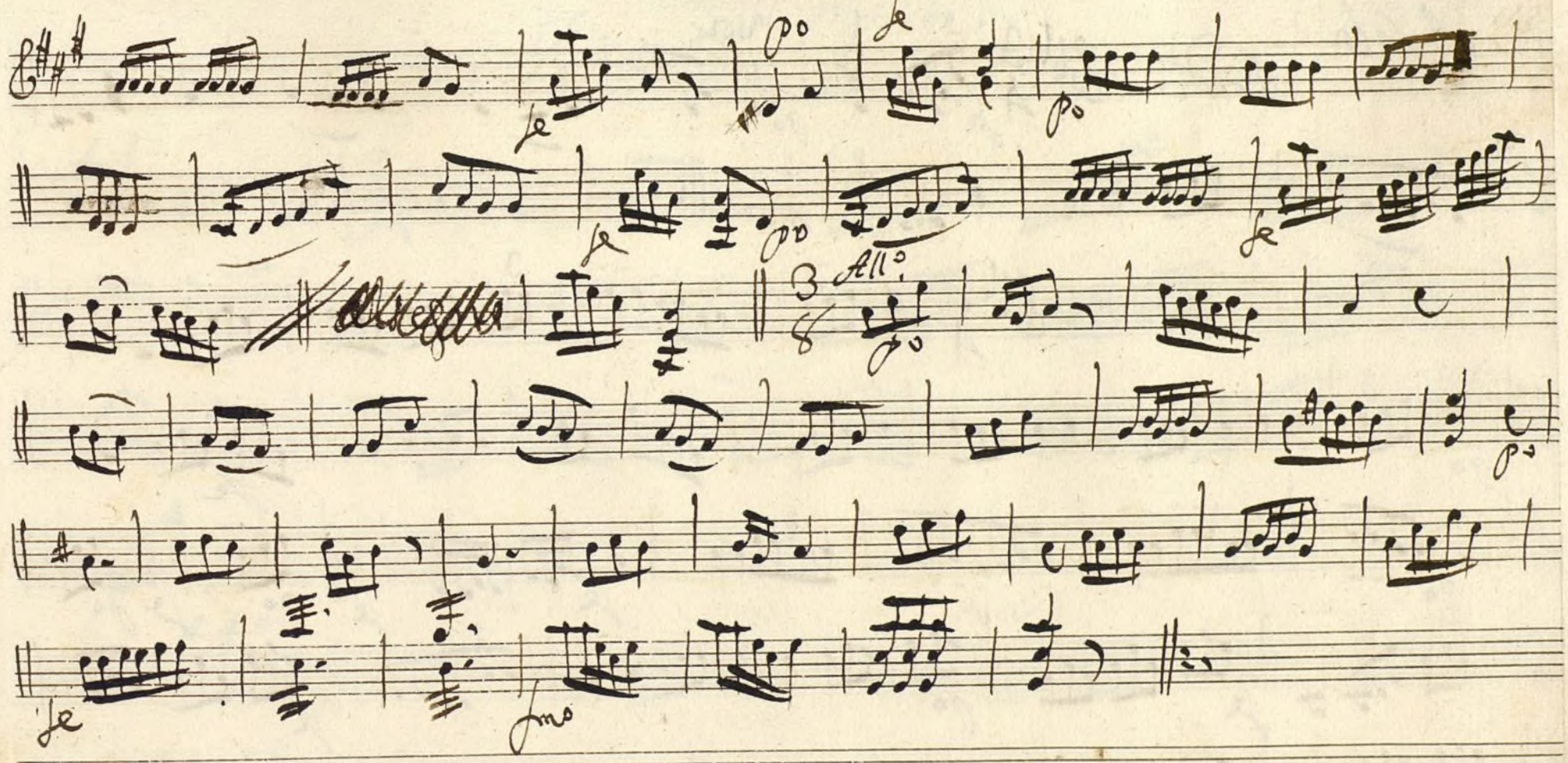

Ayuntamiento de Madrid

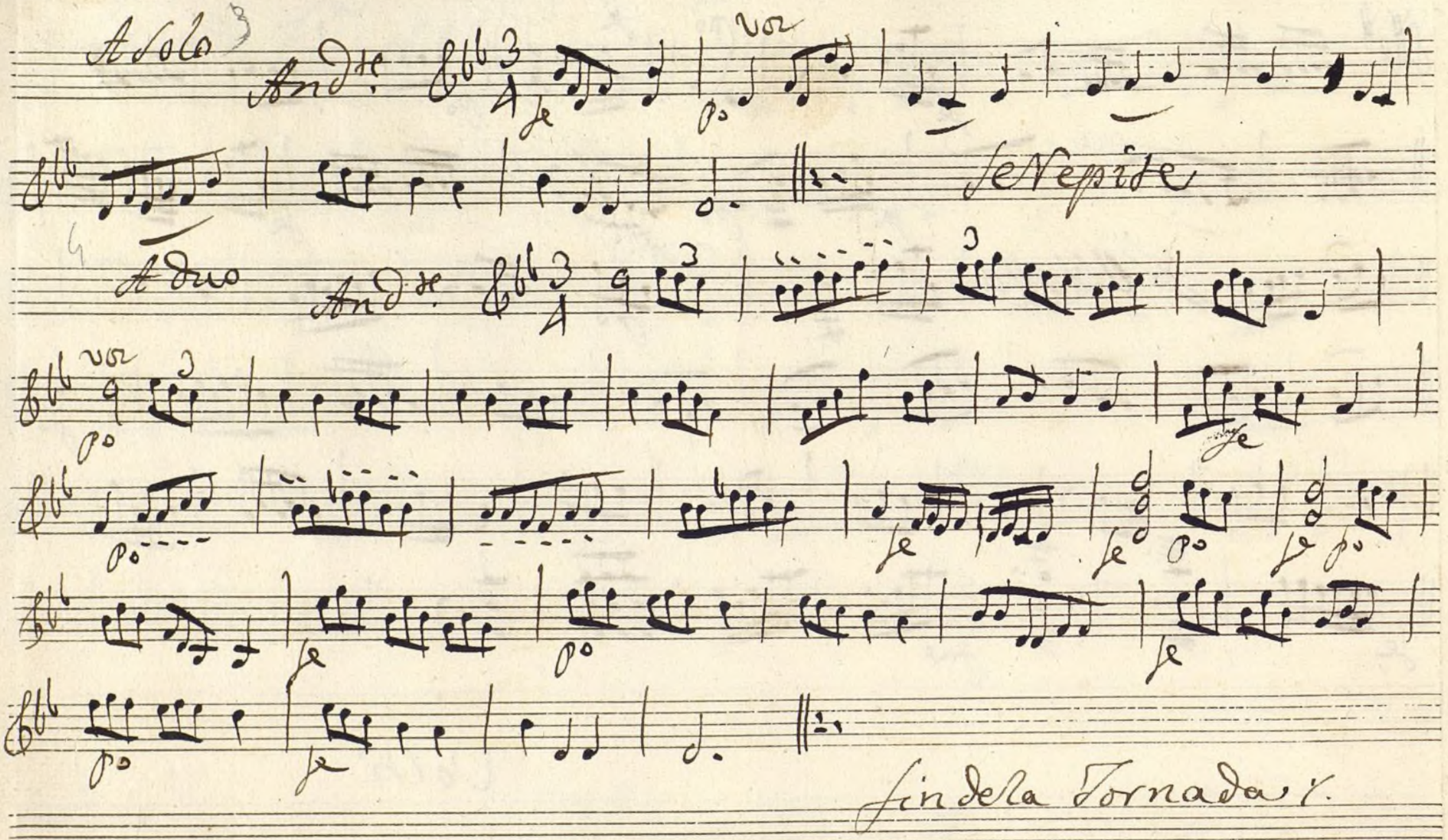

Ayuntamiento de Madrid

Jornada 2ª

5 A 4º All.º

Voz

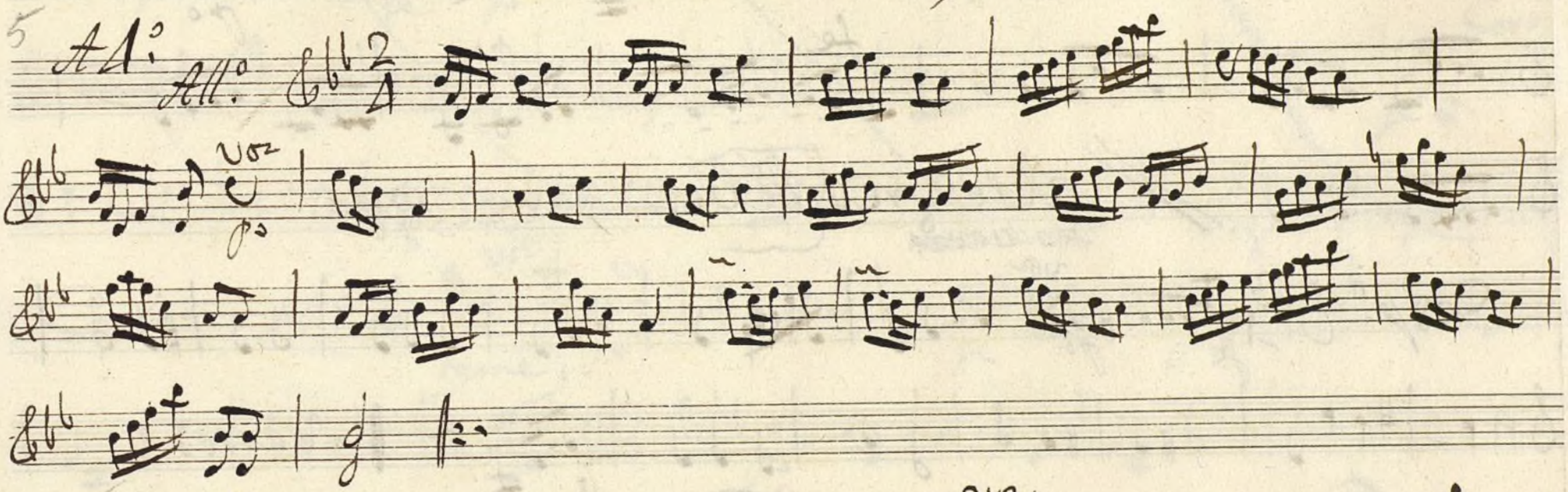

p.º

6 A 4º All.º

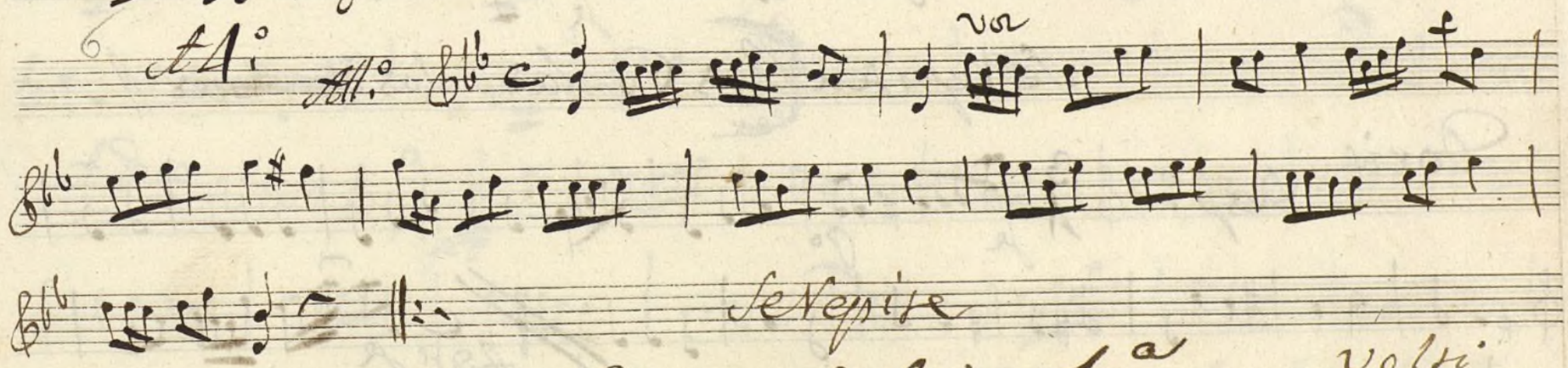

Voz

Se repite

Sigue el Aria 1ª

volsi

Ayuntamiento de Madrid

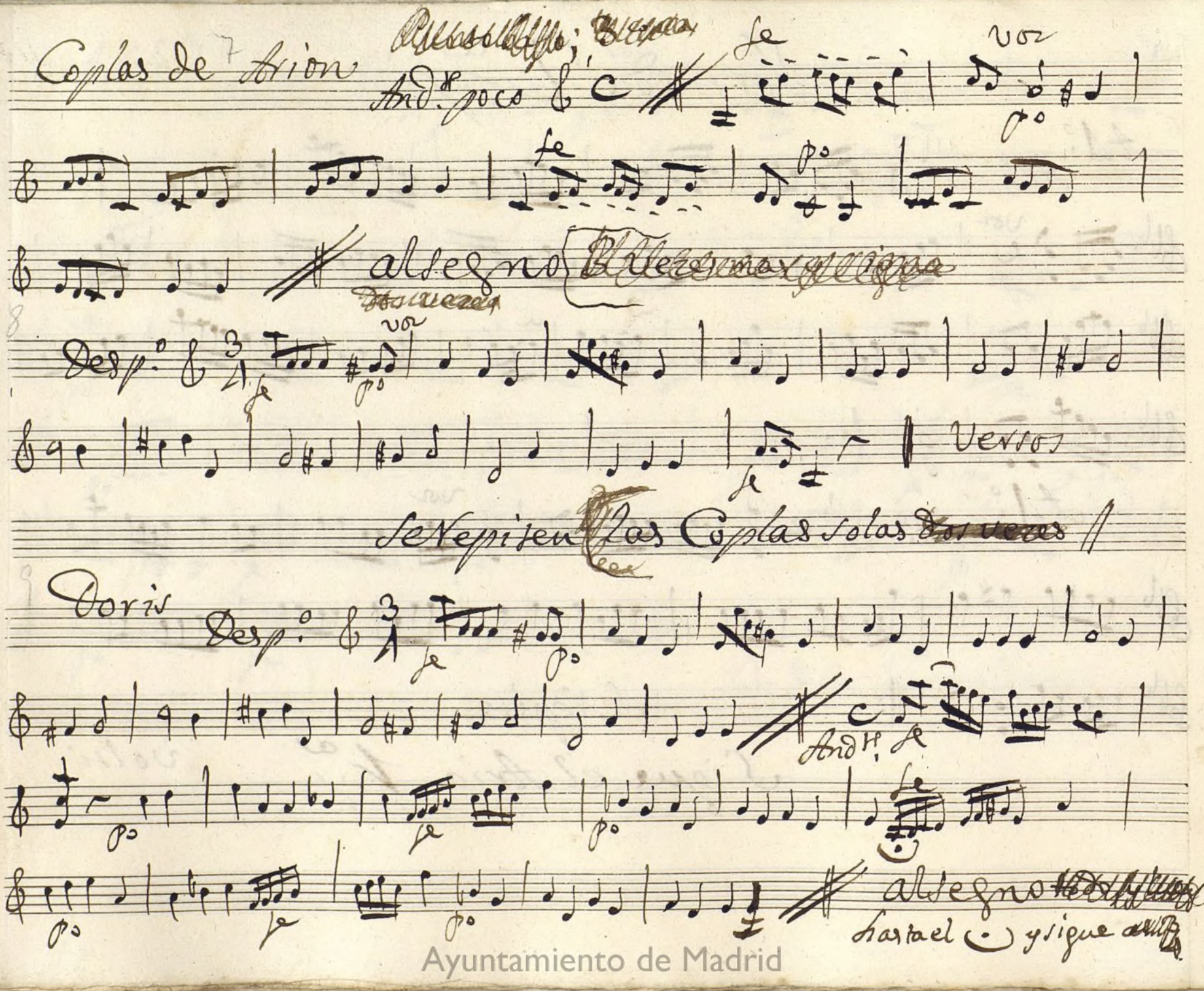

Ayuntamiento de Madrid

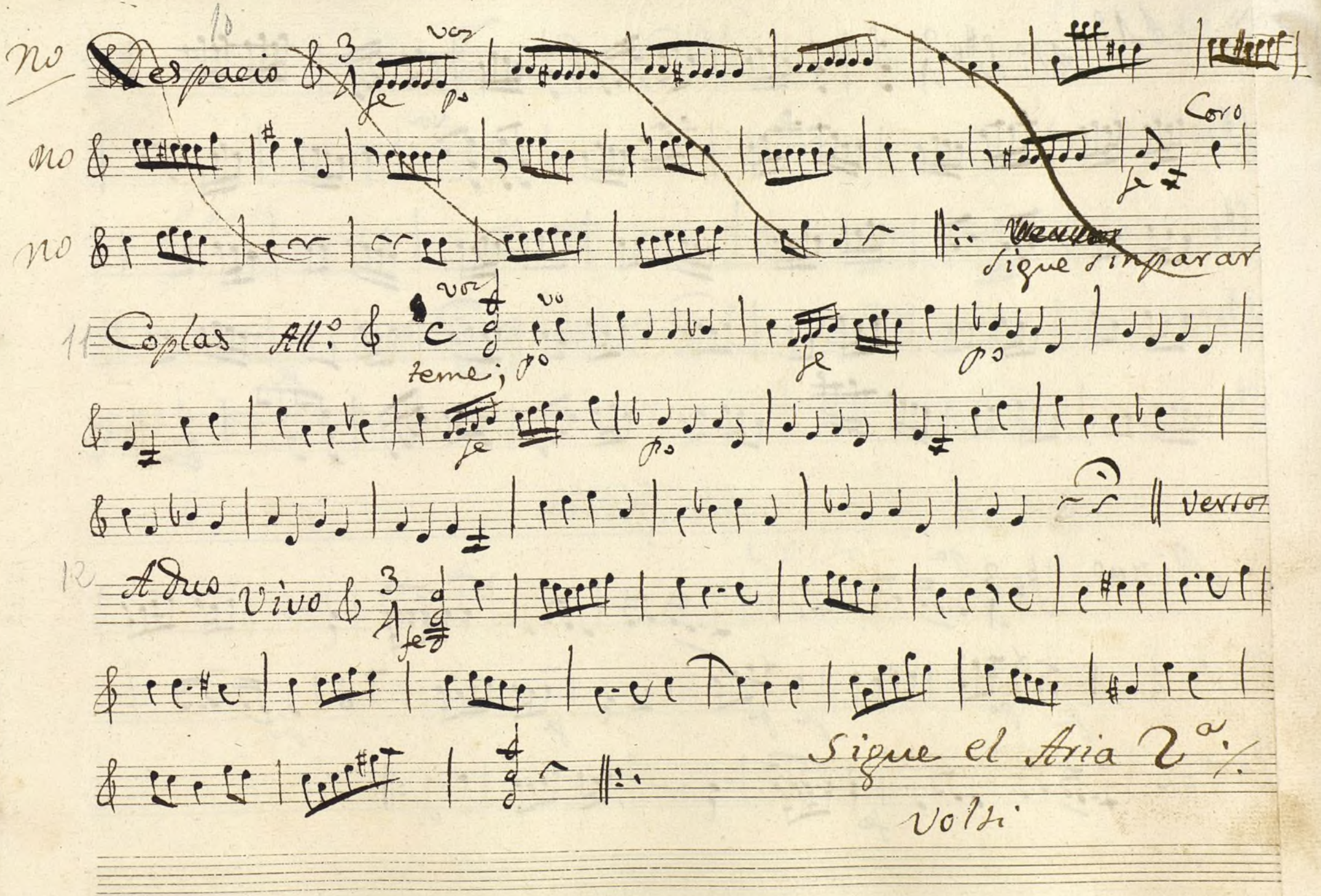

Ayuntamiento de Madrid

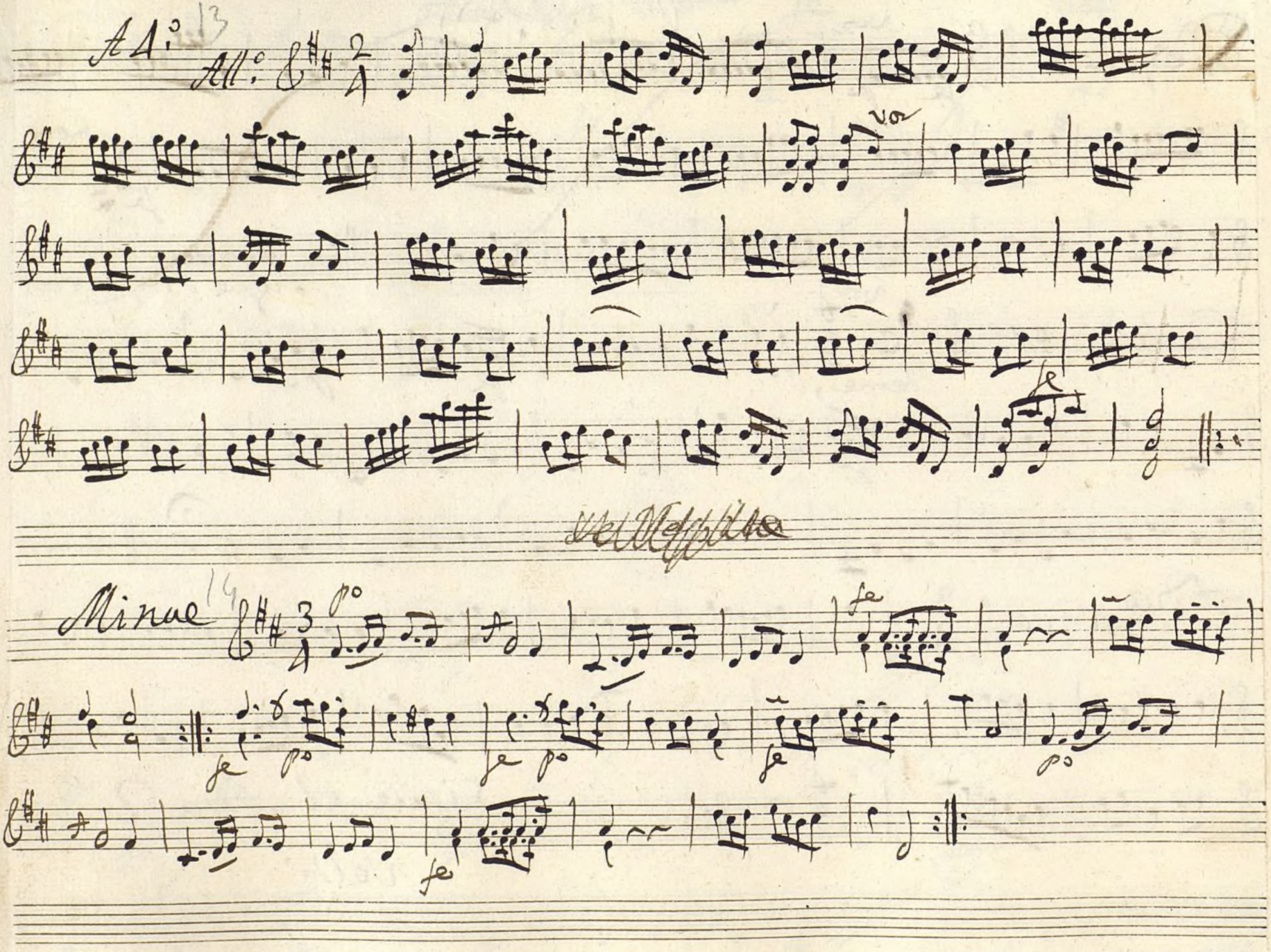

Ayuntamiento de Madrid

Tornada 3ª

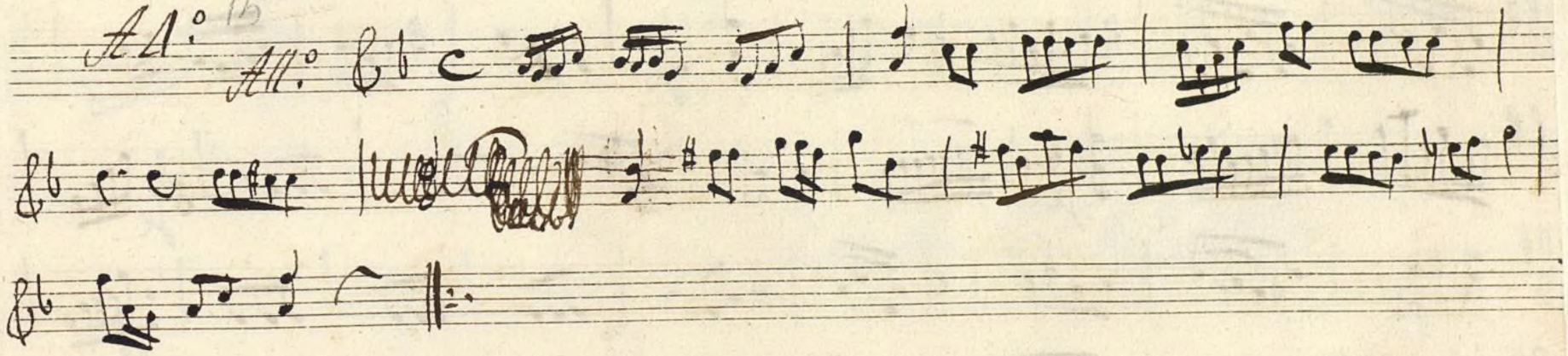

Volzi

Ayuntamiento de Madrid

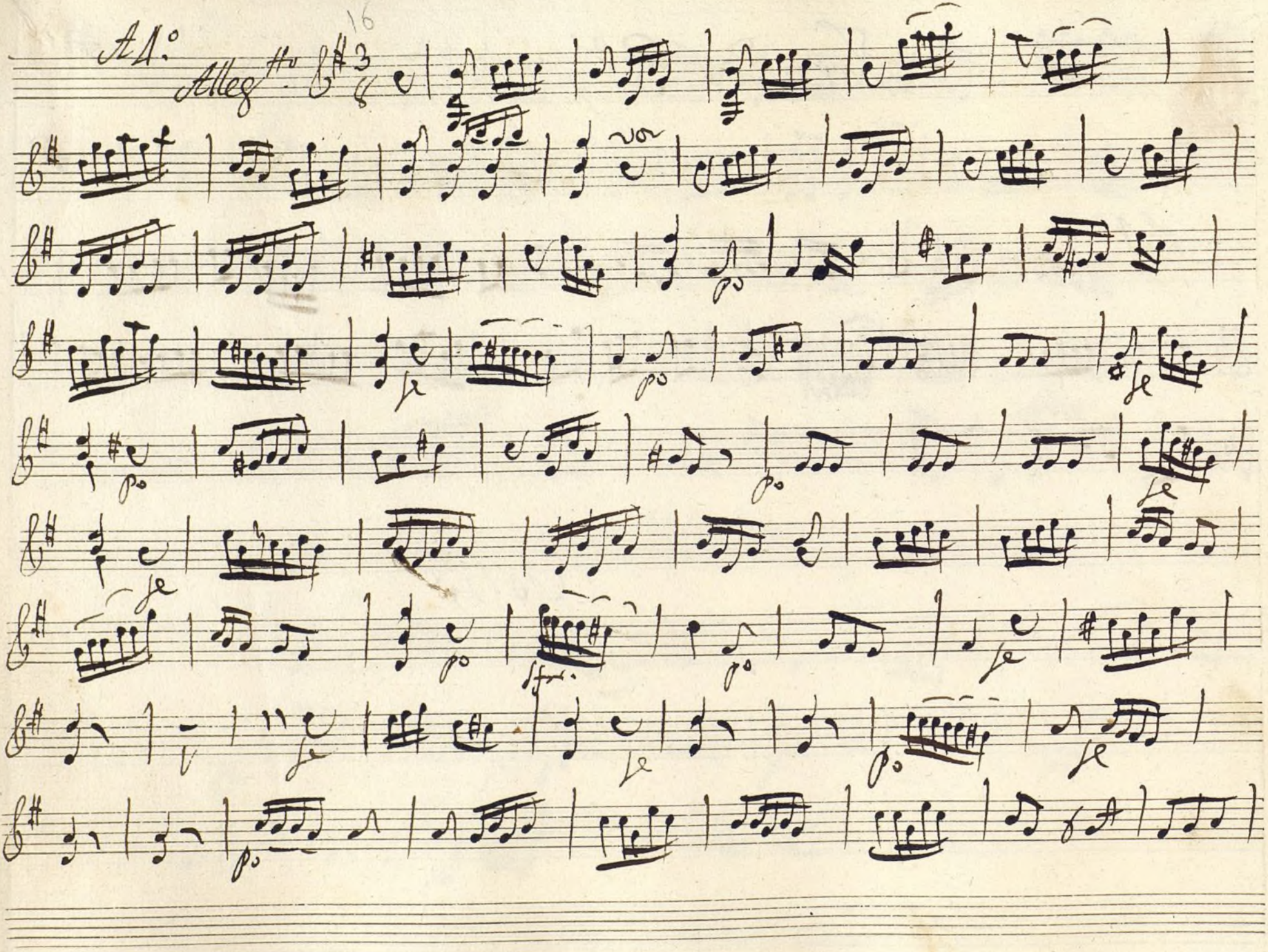

Ayuntamiento de Madrid

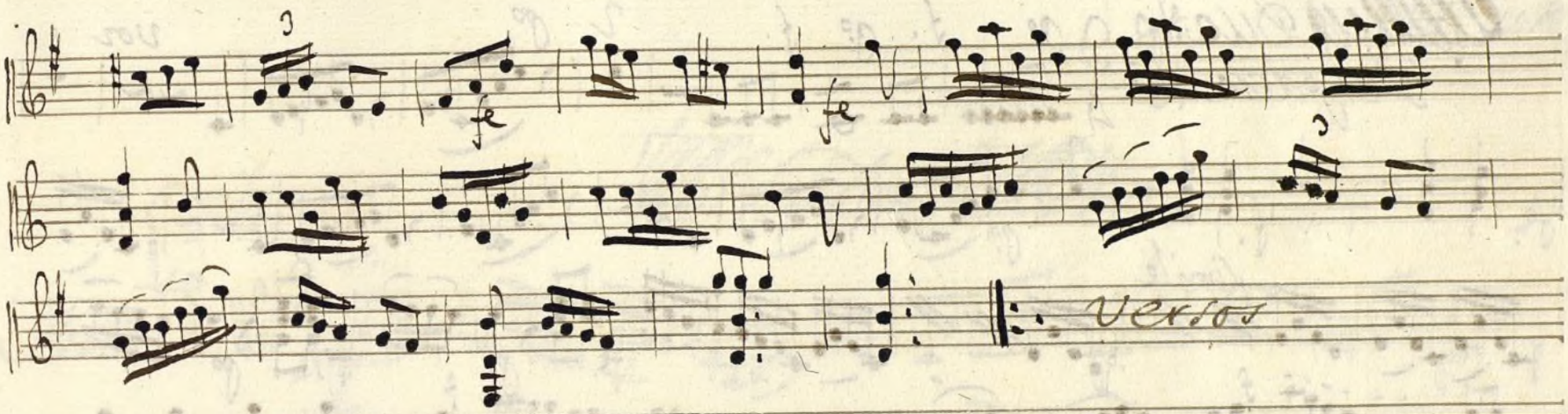

Ayuntamiento de Madrid

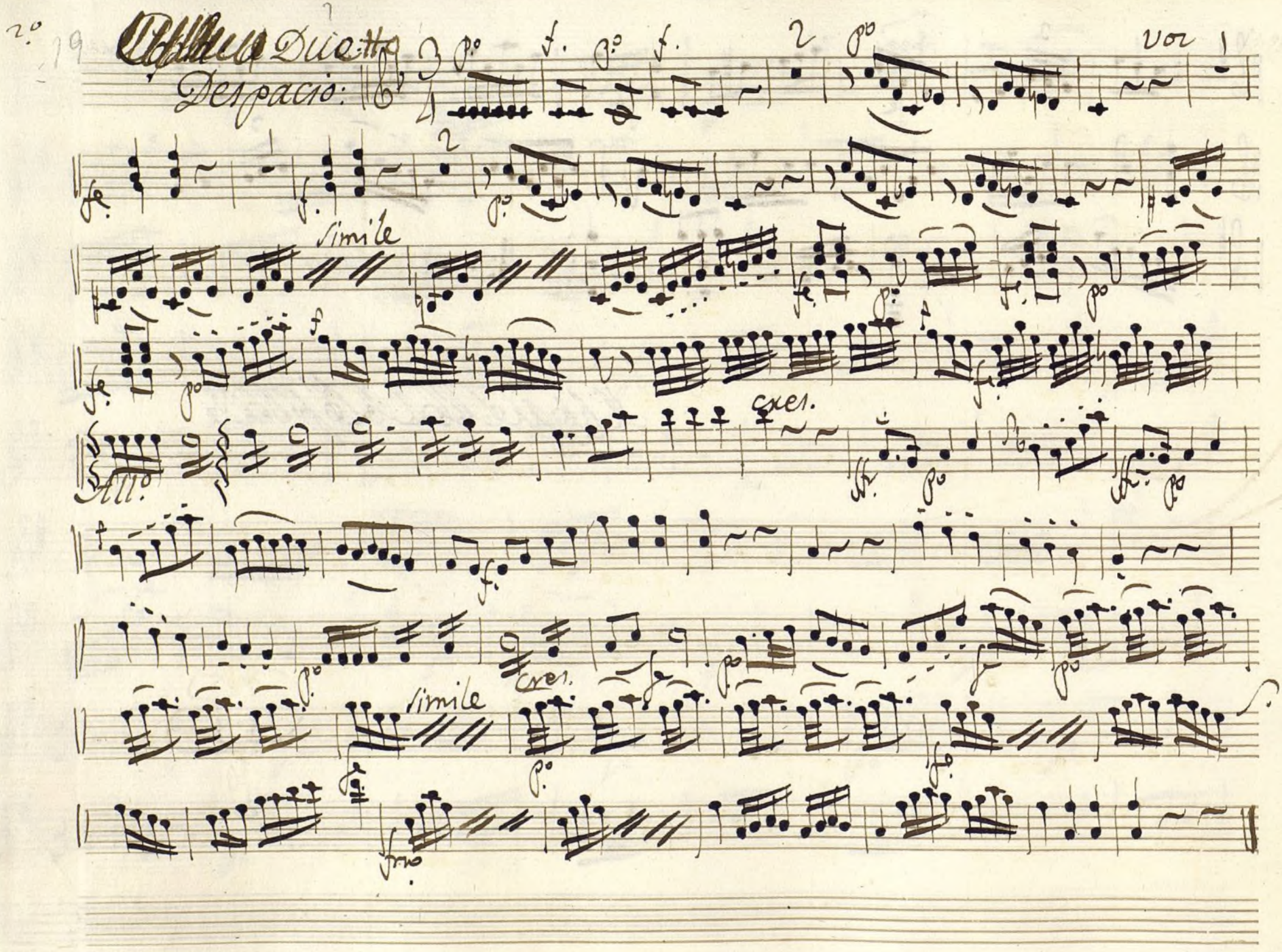

Ayuntamiento de Madrid

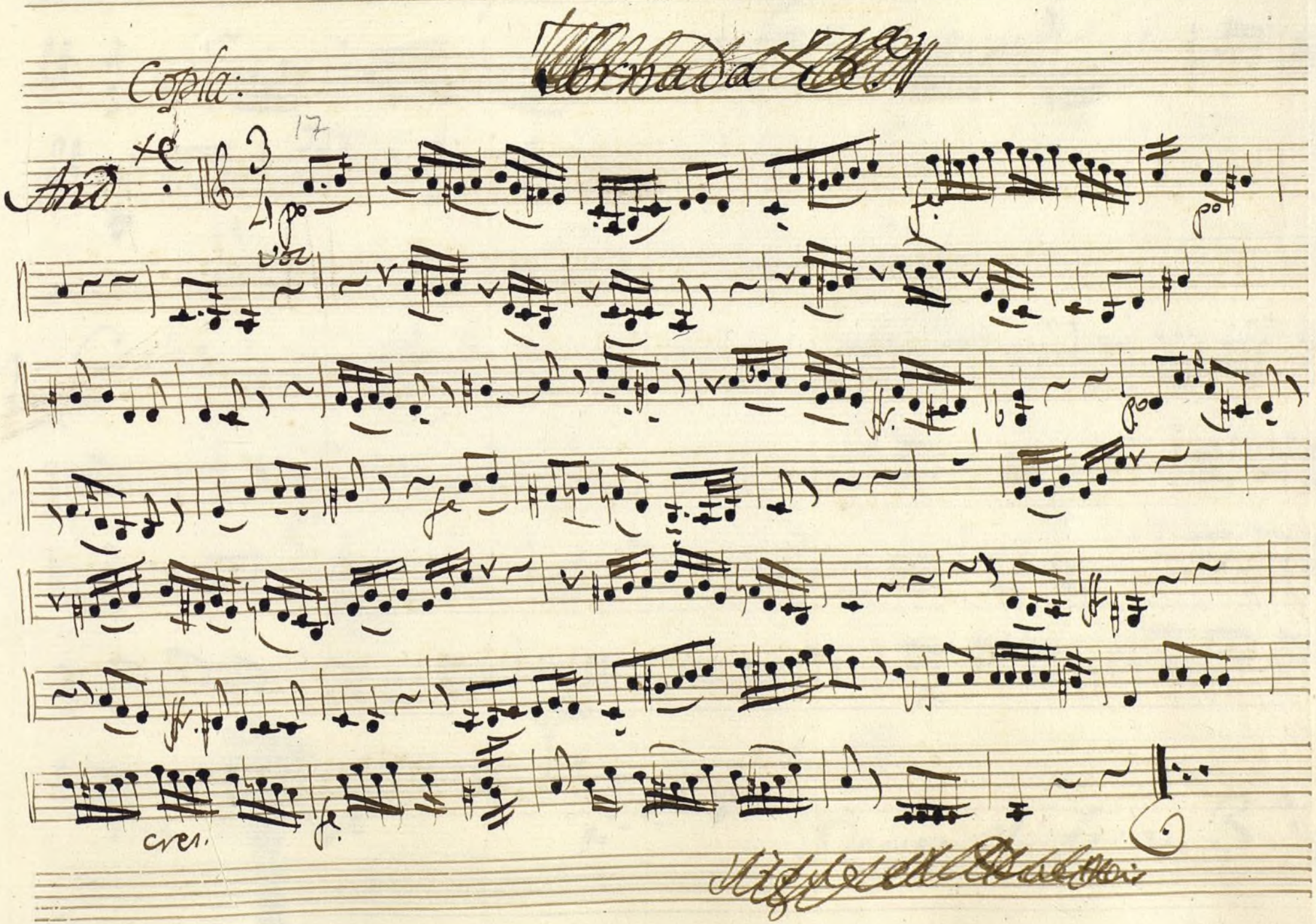

Ayuntamiento de Madrid

Ayuntamiento de Madrid

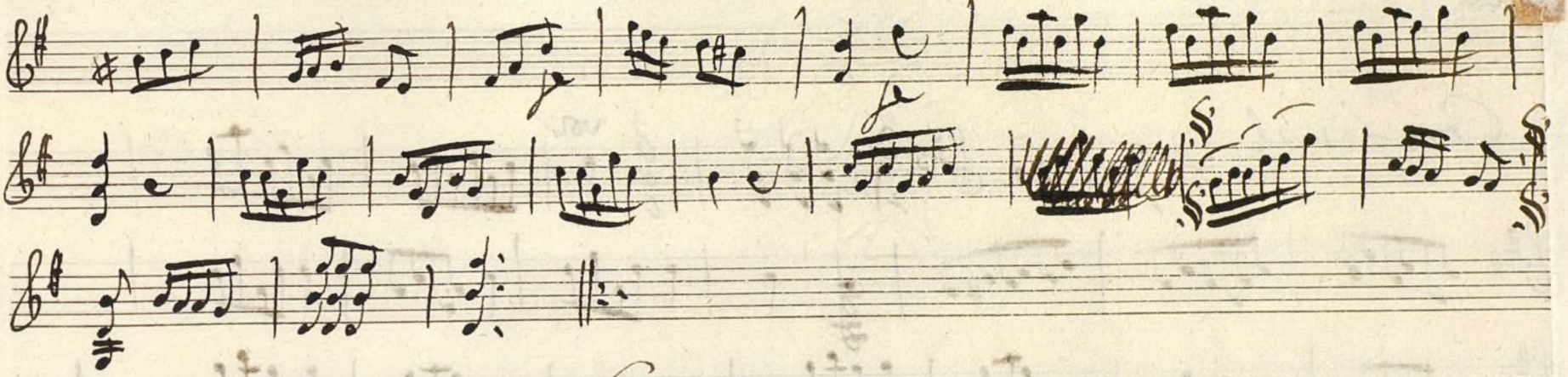

La Cavatina

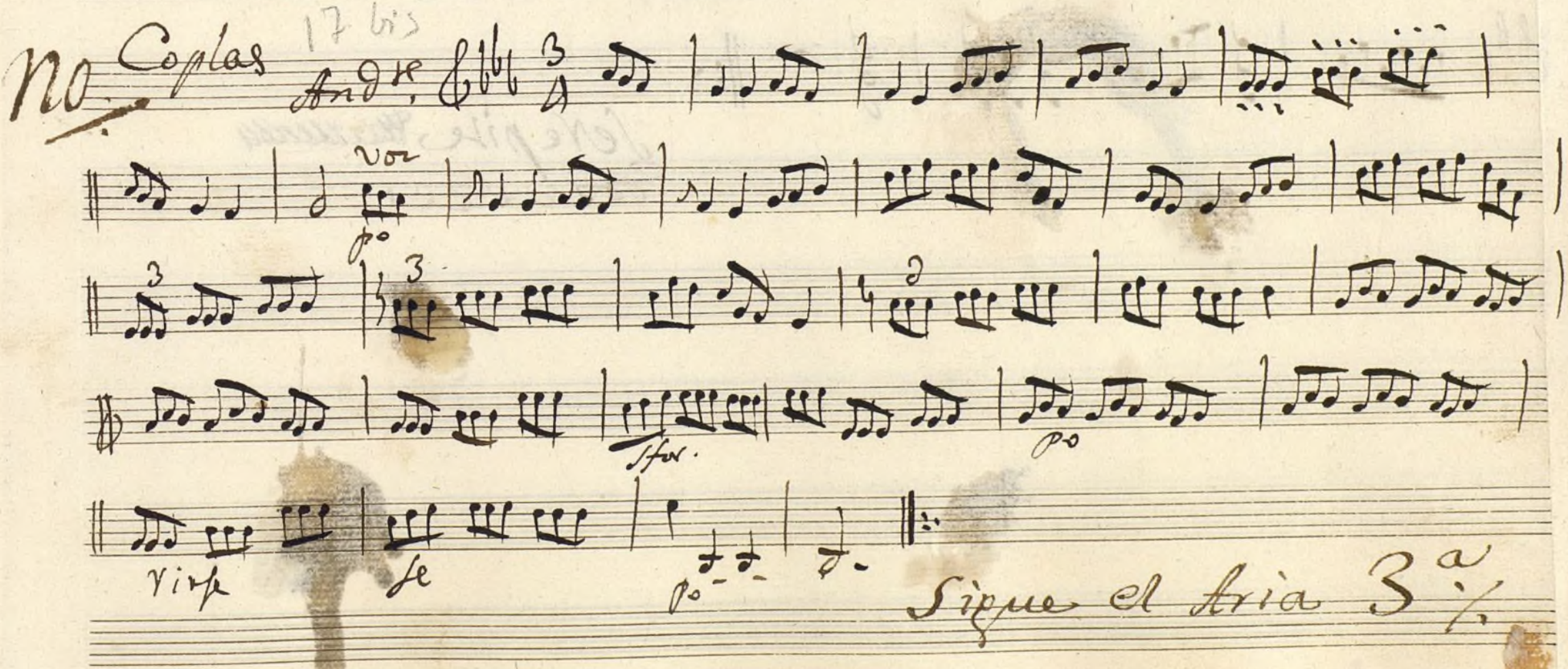

Ayuntamiento de Madrid

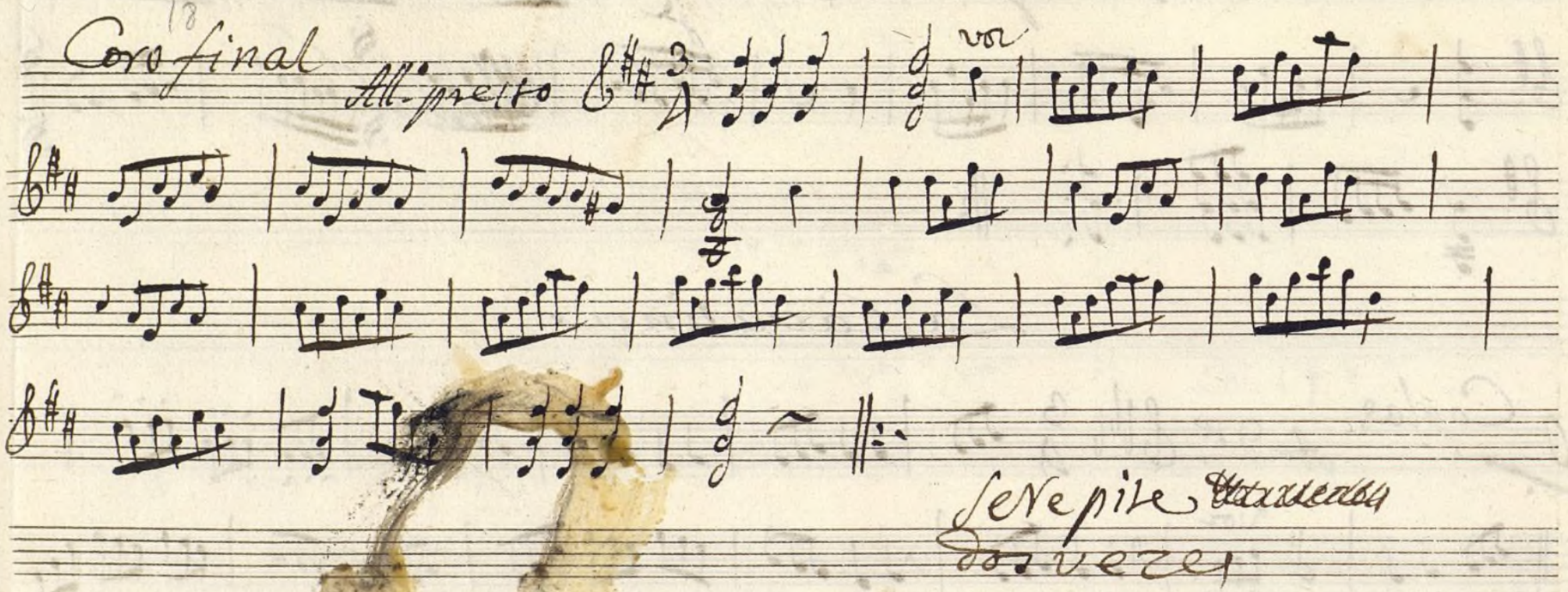

Ayuntamiento de Madrid

Ayuntamiento de Madrid

Ayuntamiento de Madrid

Mus 10-17

+

Violin Segundo Duplicado

En la Comedia

Tambien por la voz ay Dicha;

Ayuntamiento de Madrid

Jornada 1.ª // A 4.º

All.º

voz

se repite al segno

Copla // And.te Spacioso

voz

pmo

Ayuntamiento de Madrid

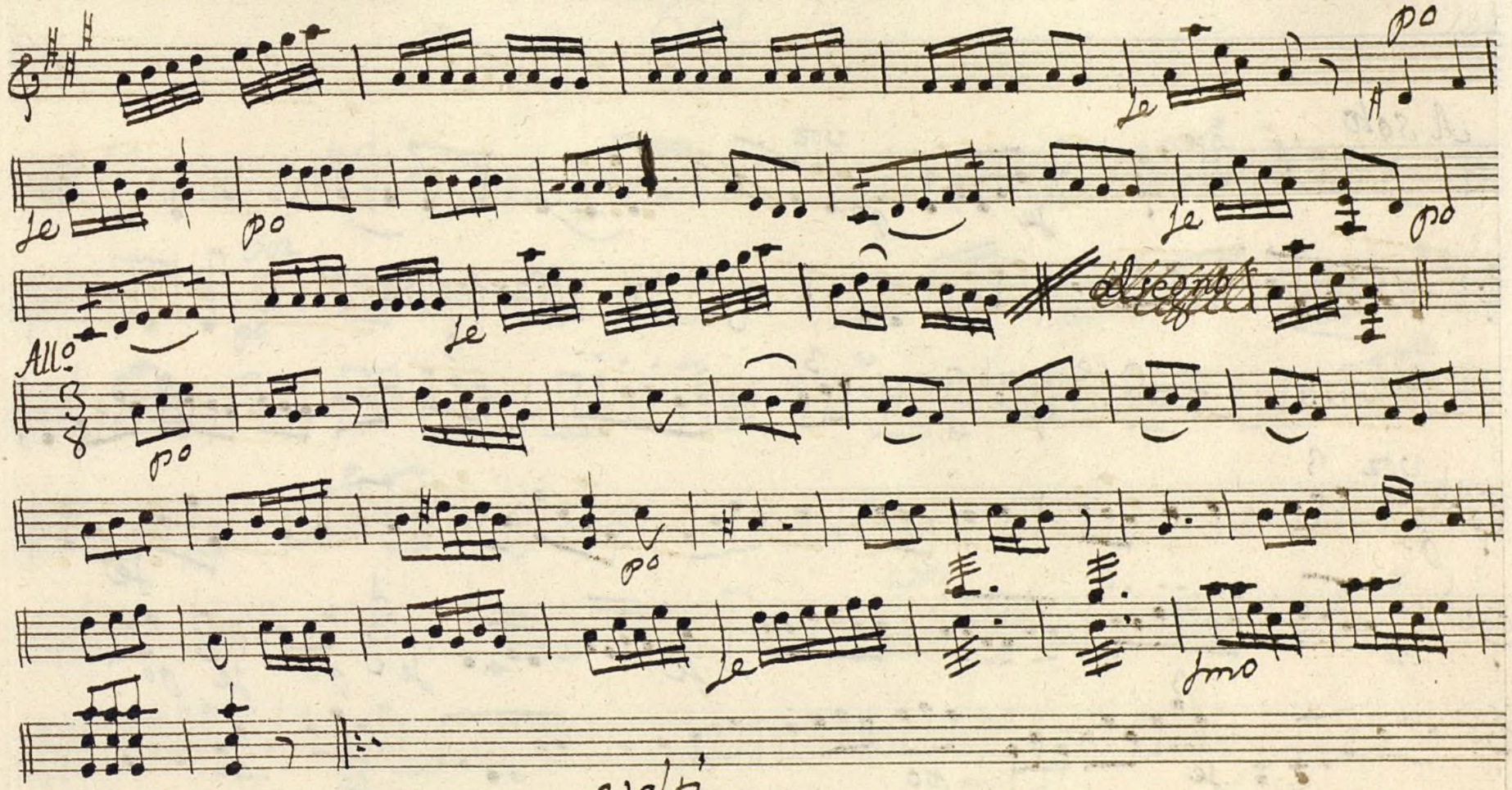

Ayuntamiento de Madrid

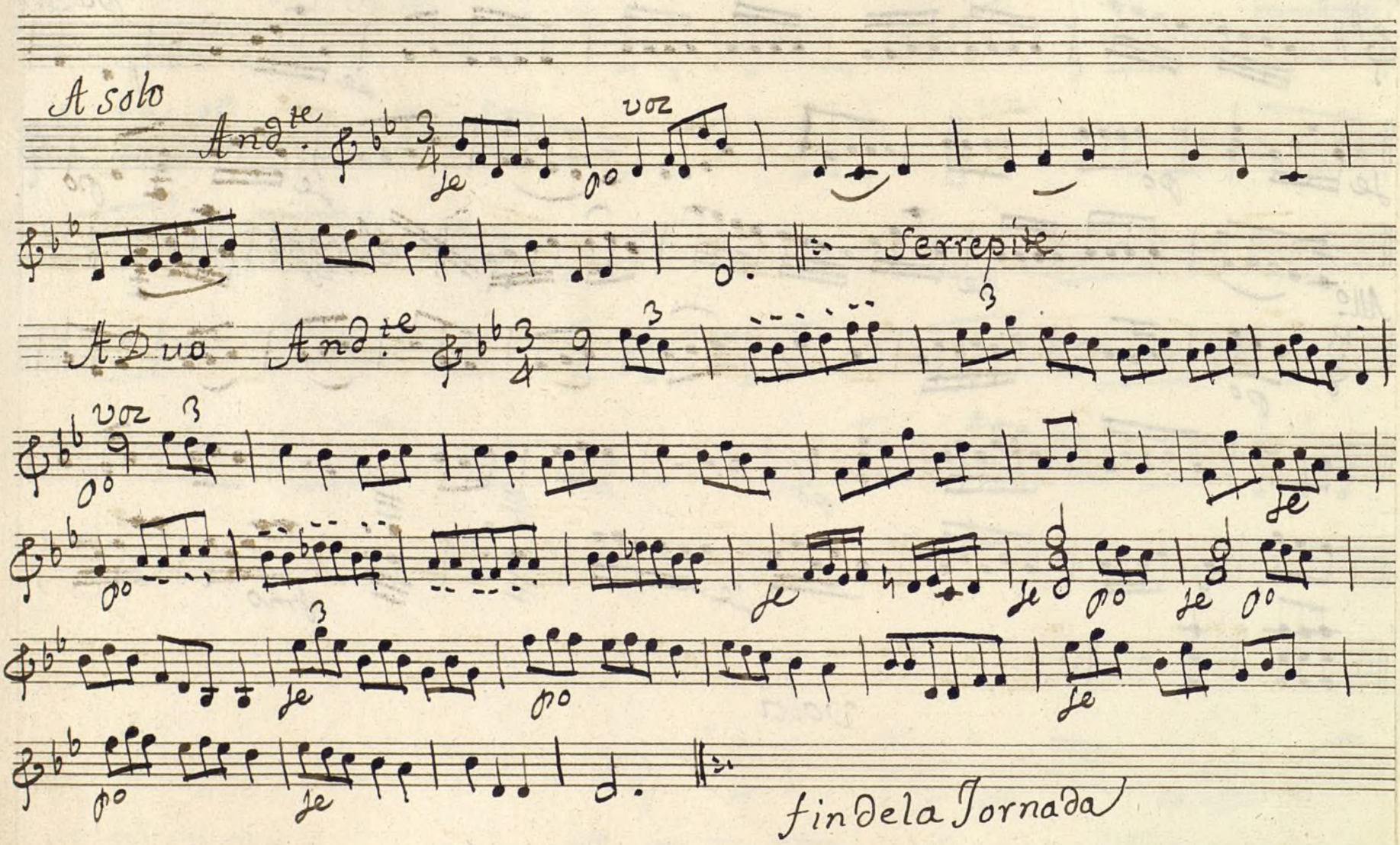

Ayuntamiento de Madrid

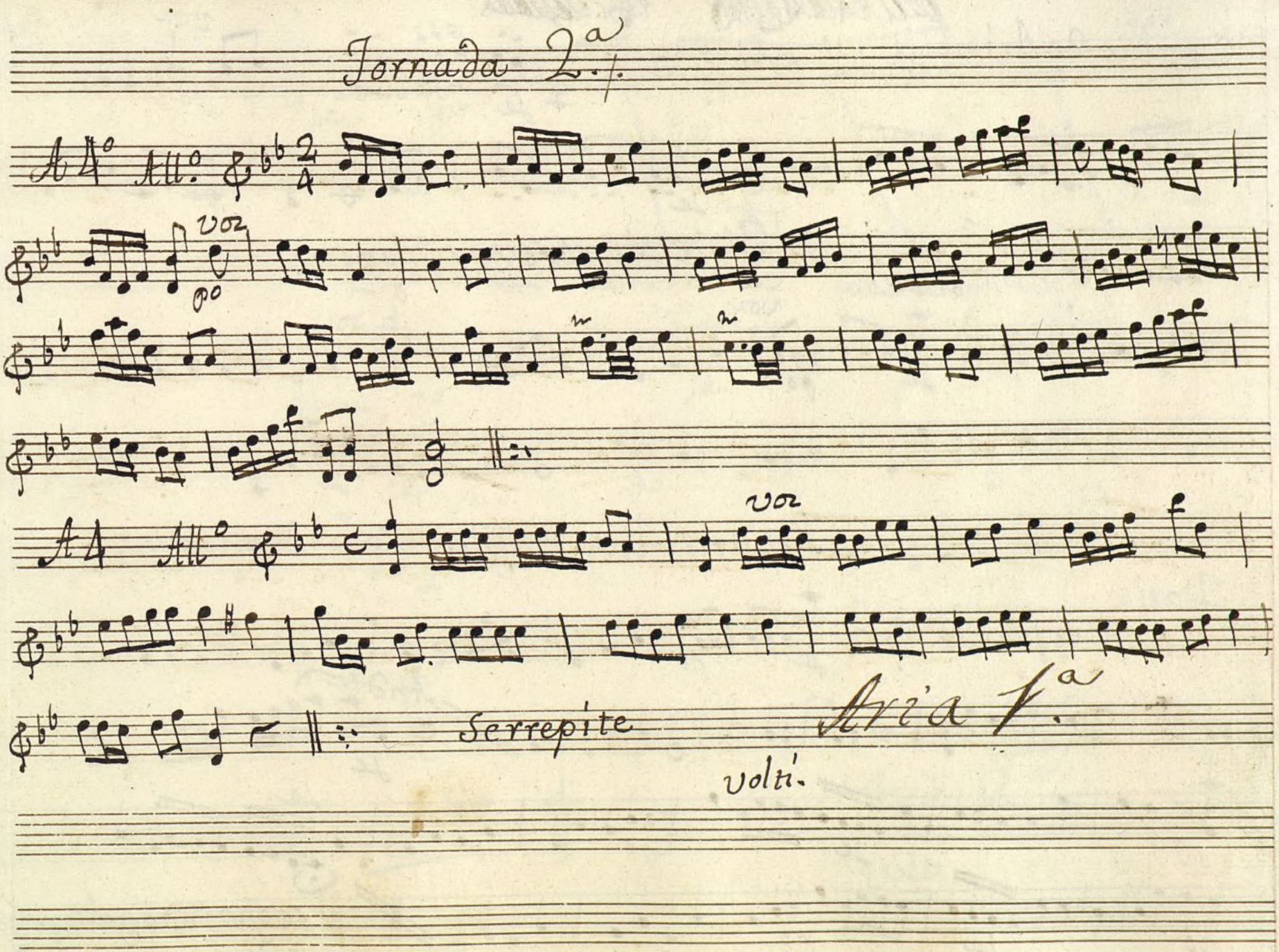

Ayuntamiento de Madrid

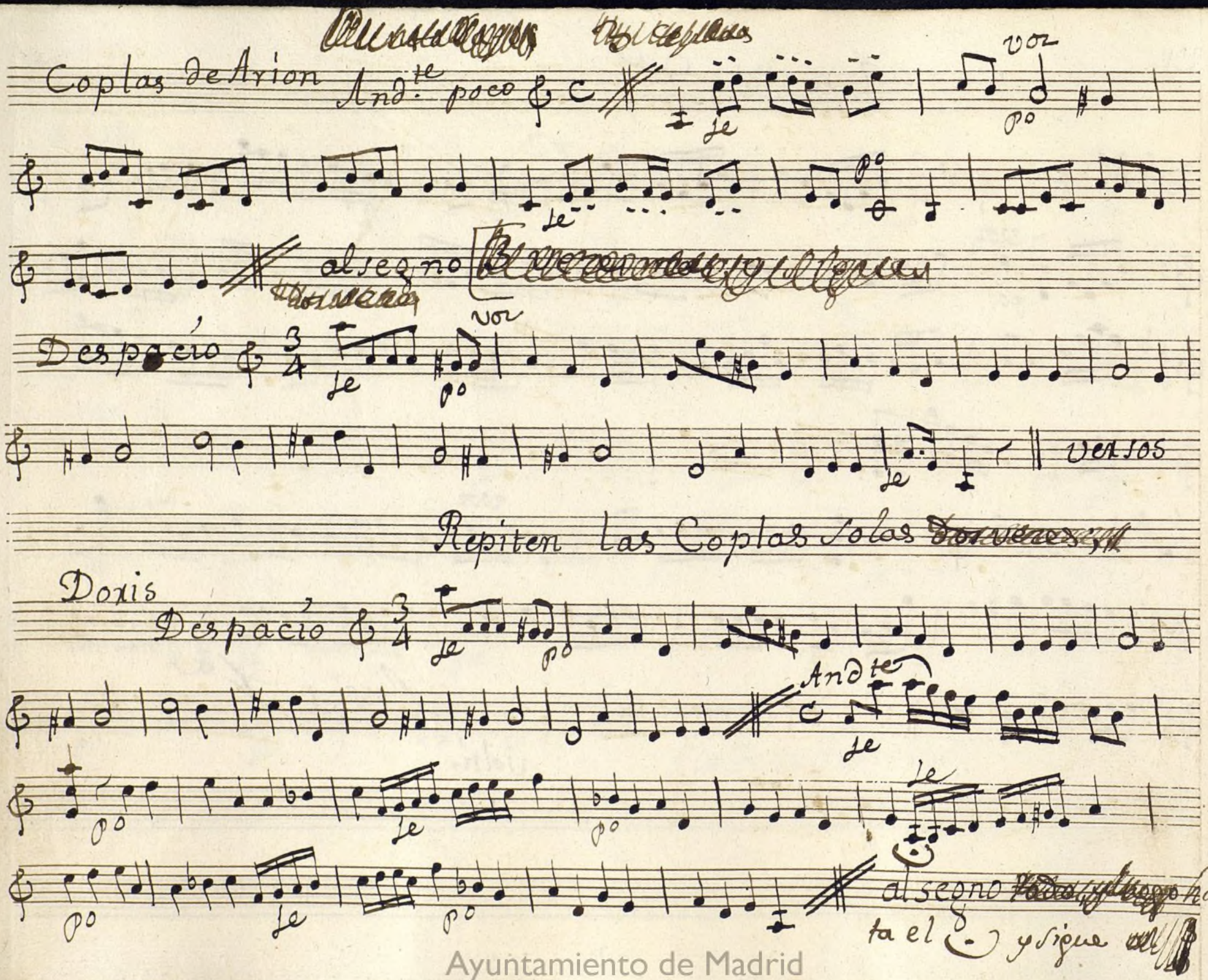

Ayuntamiento de Madrid

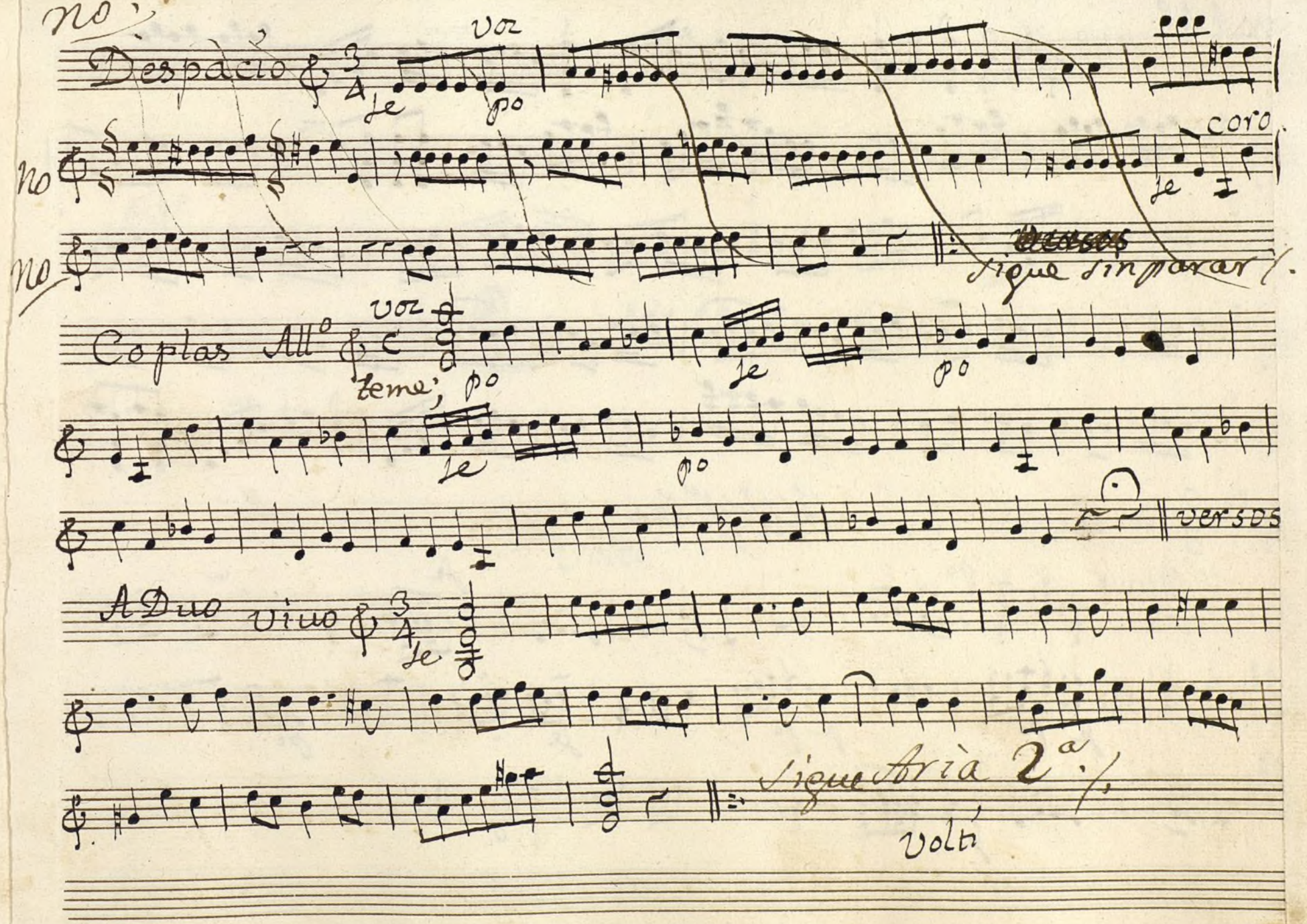

Ayuntamiento de Madrid

A 4.º

All.º

voz

Minue

Ayuntamiento de Madrid

Jornada 3ª

A 4º

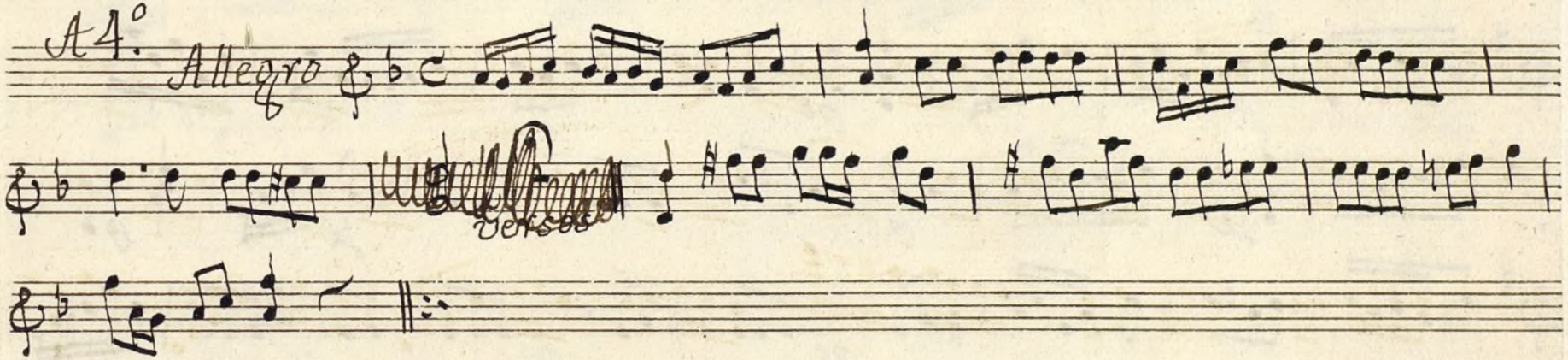

Volti

Ayuntamiento de Madrid

A 4.º

Alleg.tto

voz

po

je

po

je

po

po

po

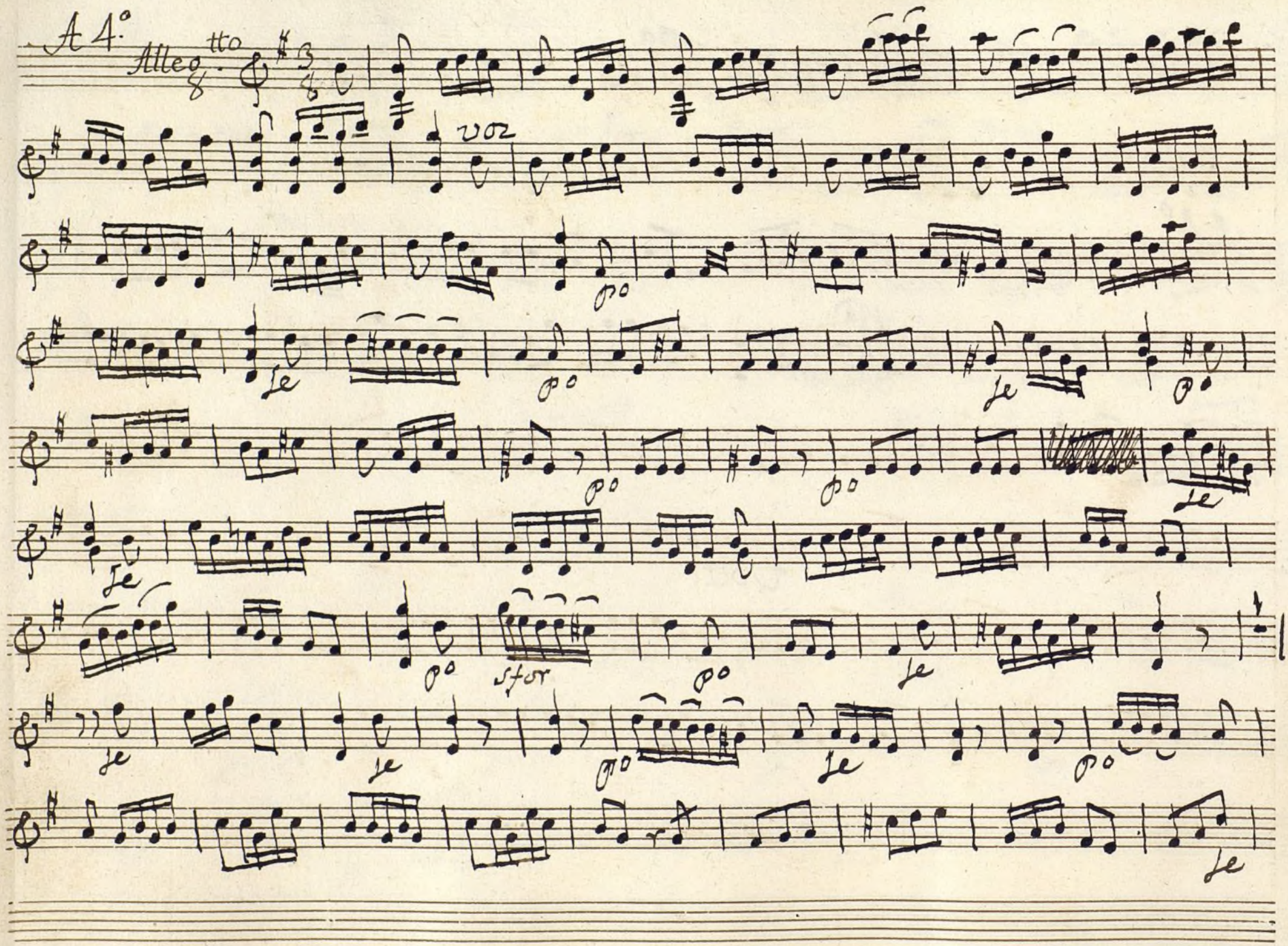

je

je

po

sfor

po

je

je

je

po

je

po

je

Ayuntamiento de Madrid

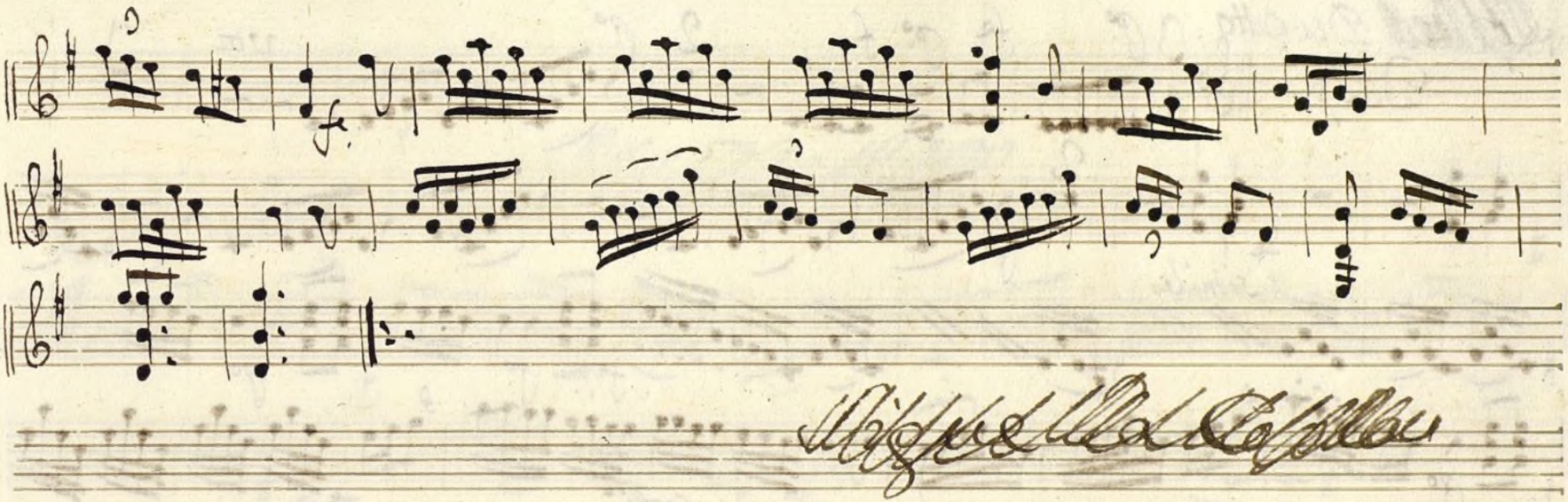

Ayuntamiento de Madrid

Duetto

Desp.o

3 p.o fe p.o f. 2 p.o voz

f. fe p.o

simile

f. p.o f. p.o

f. p.o cres.o fe

All.o ff. p. ff. p.

fe

p. cres. fe p. fe p.o

fe simile p.o fe

fro

Ayuntamiento de Madrid

Copla

And.te

p.o

vor

fe.

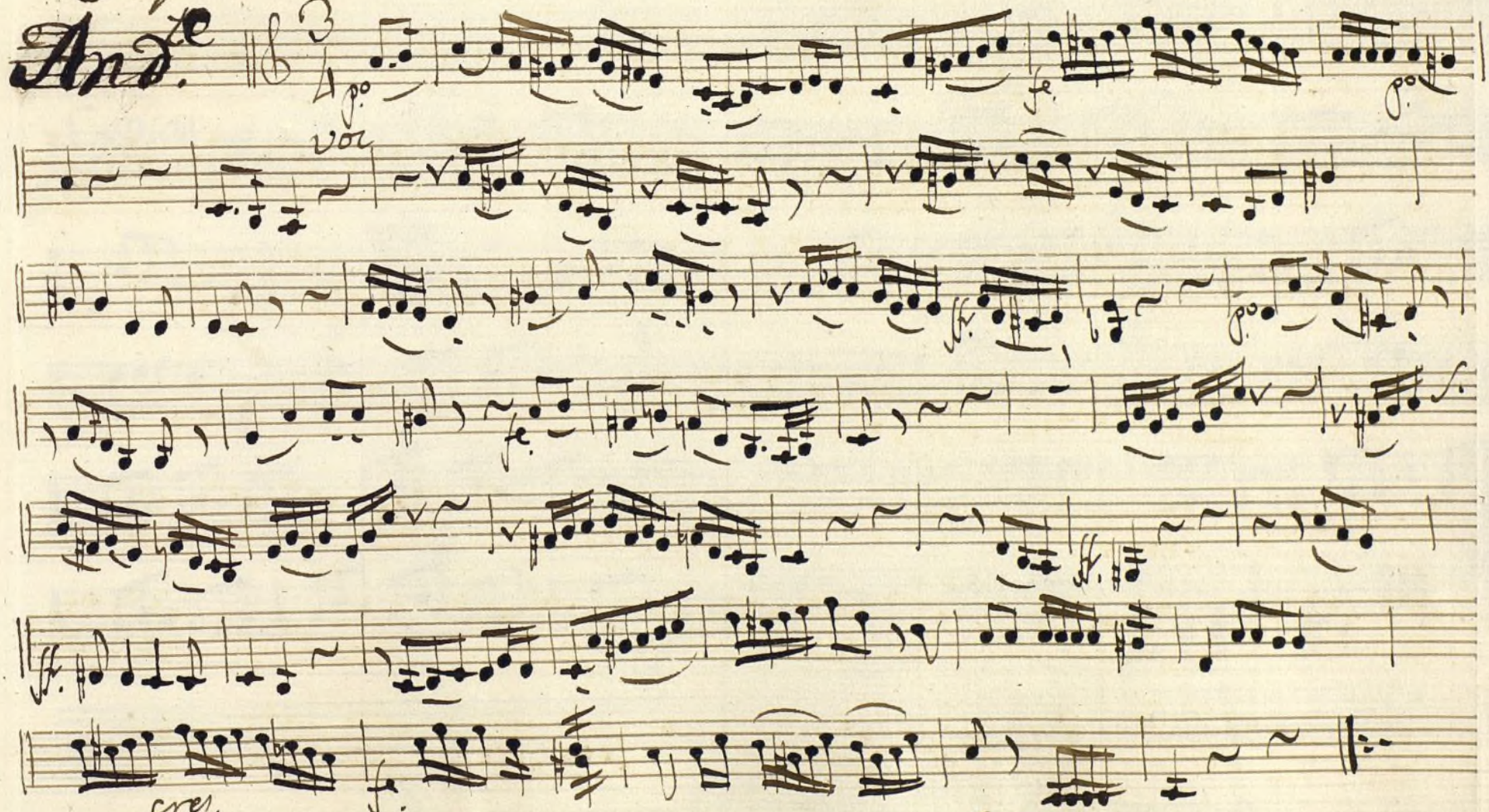

p.o

ff.

p.o

fe.

ff.

ff.

cres.

fe.

Ayuntamiento de Madrid

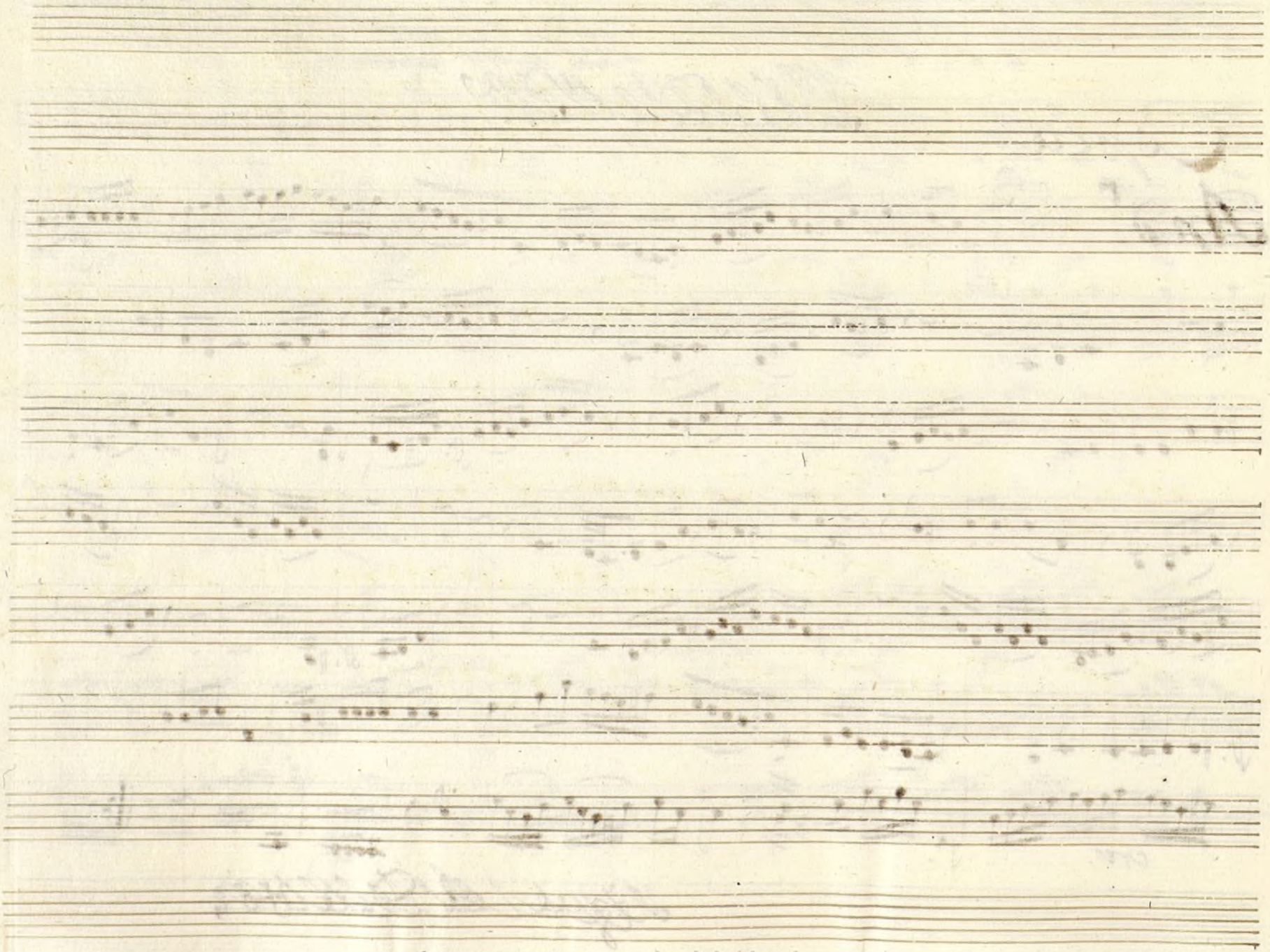

Ayuntamiento de Madrid

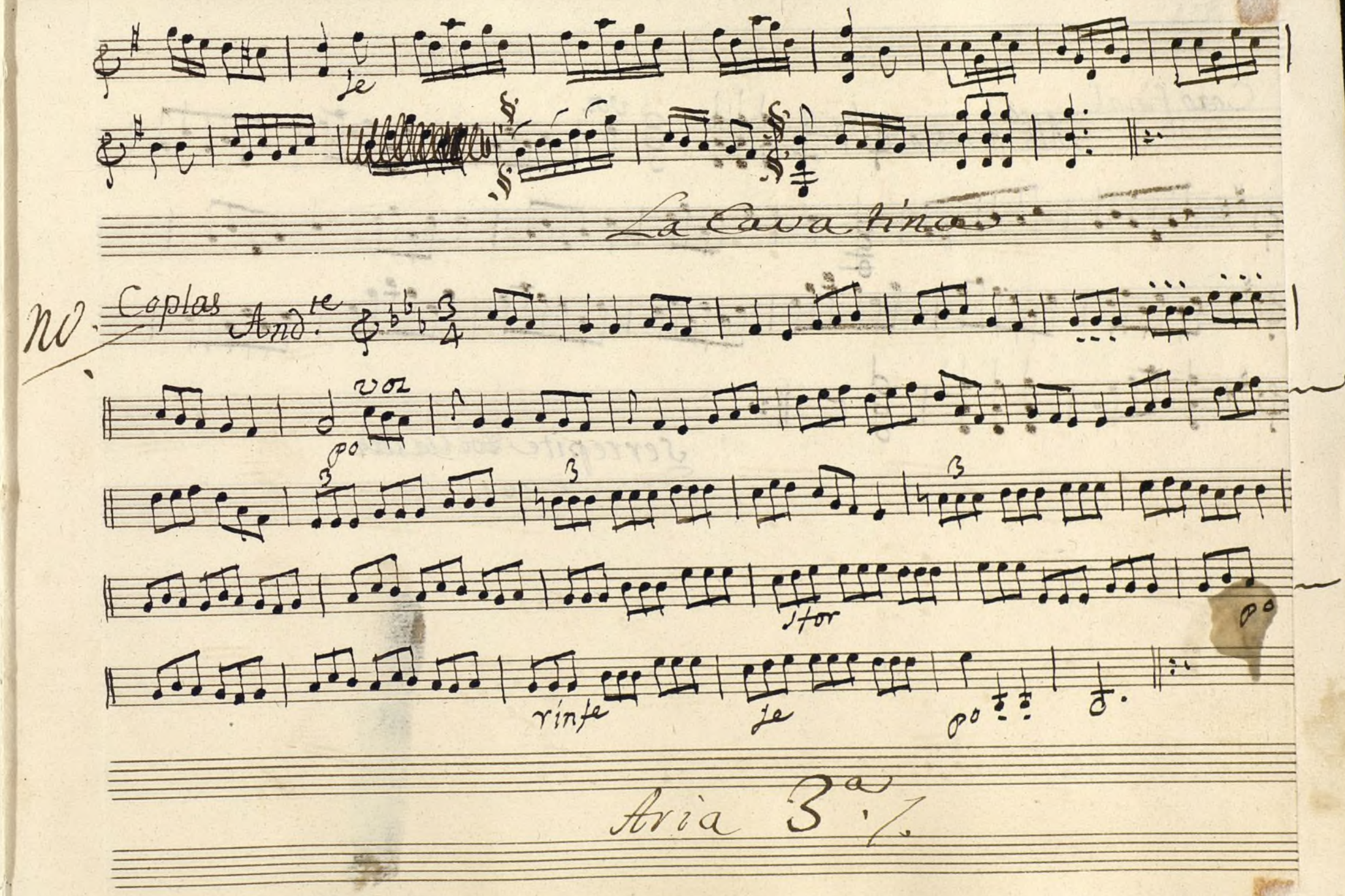

Ayuntamiento de Madrid

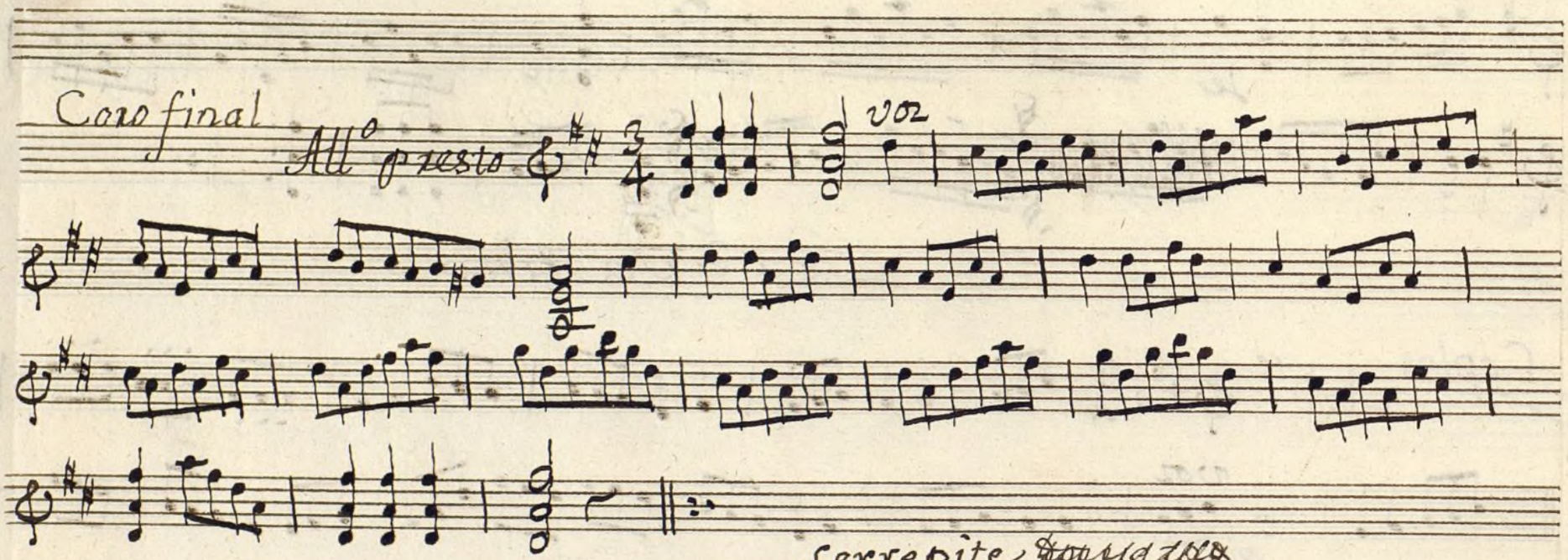

Ayuntamiento de Madrid

Ayuntamiento de Madrid

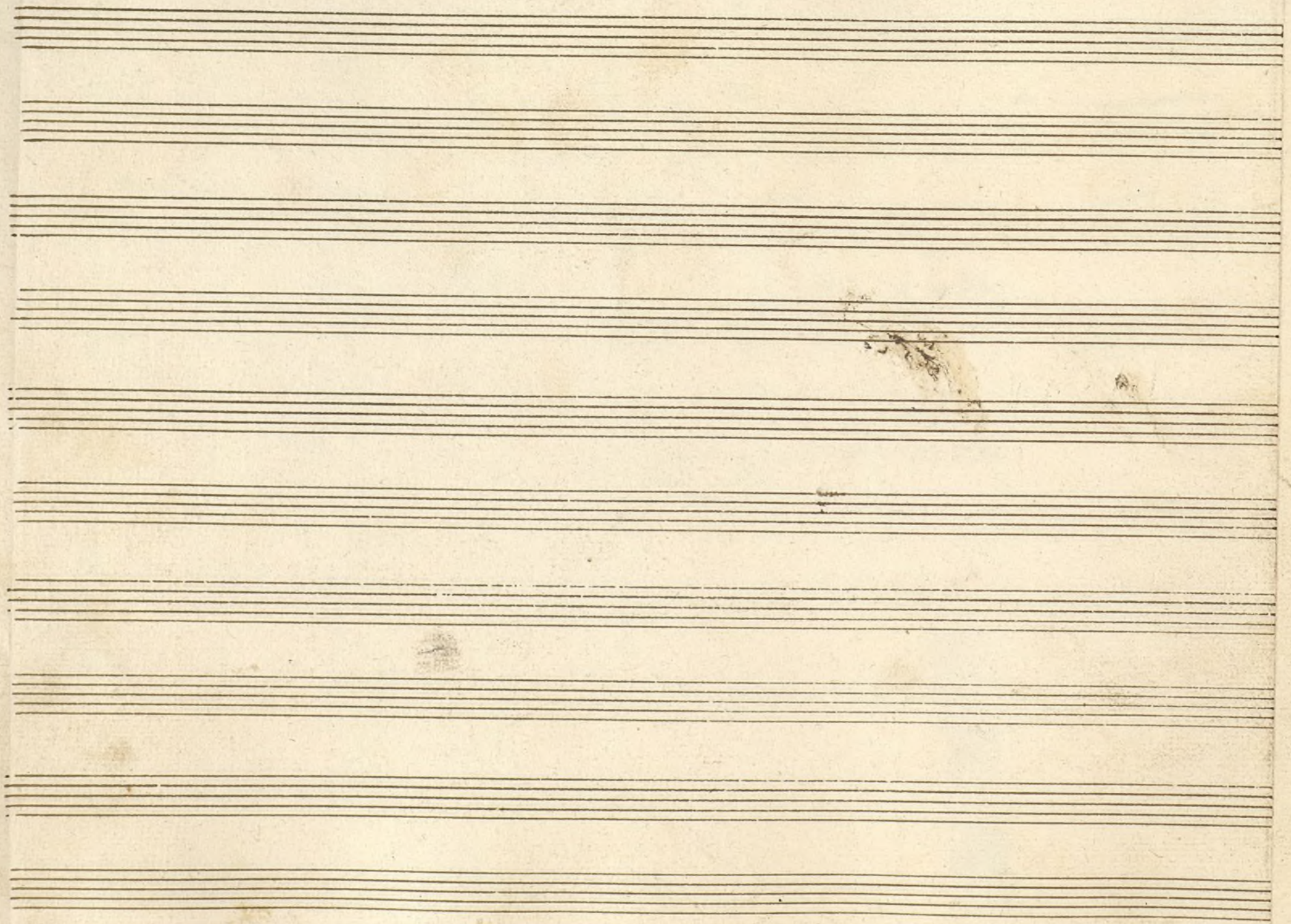
Ayuntamiento de Madrid

Viola

Mus 10-17

en la Comedia tambien por la Voz ay dicha;

Tornada V.ª 1 Al.º

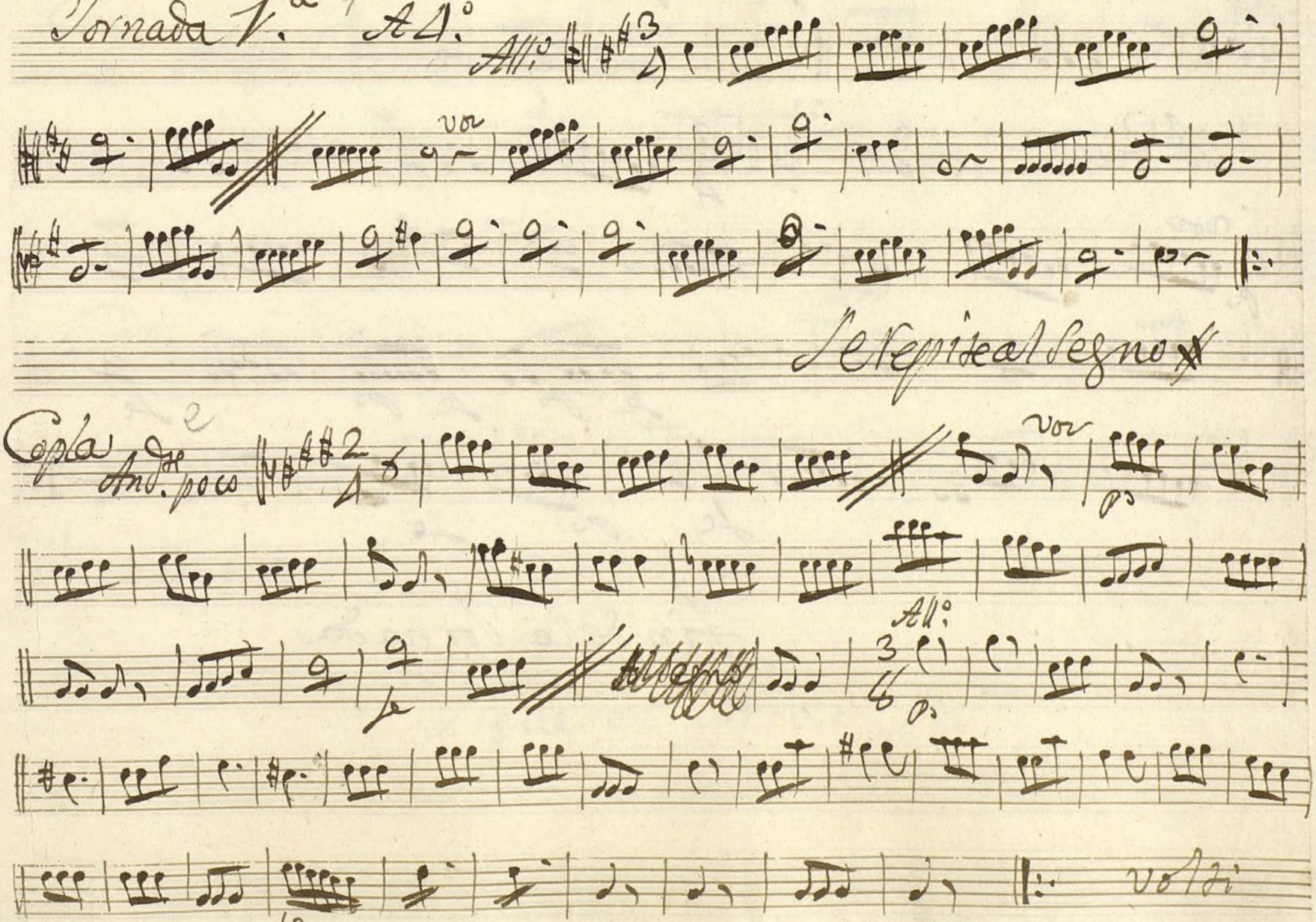

Ayuntamiento de Madrid

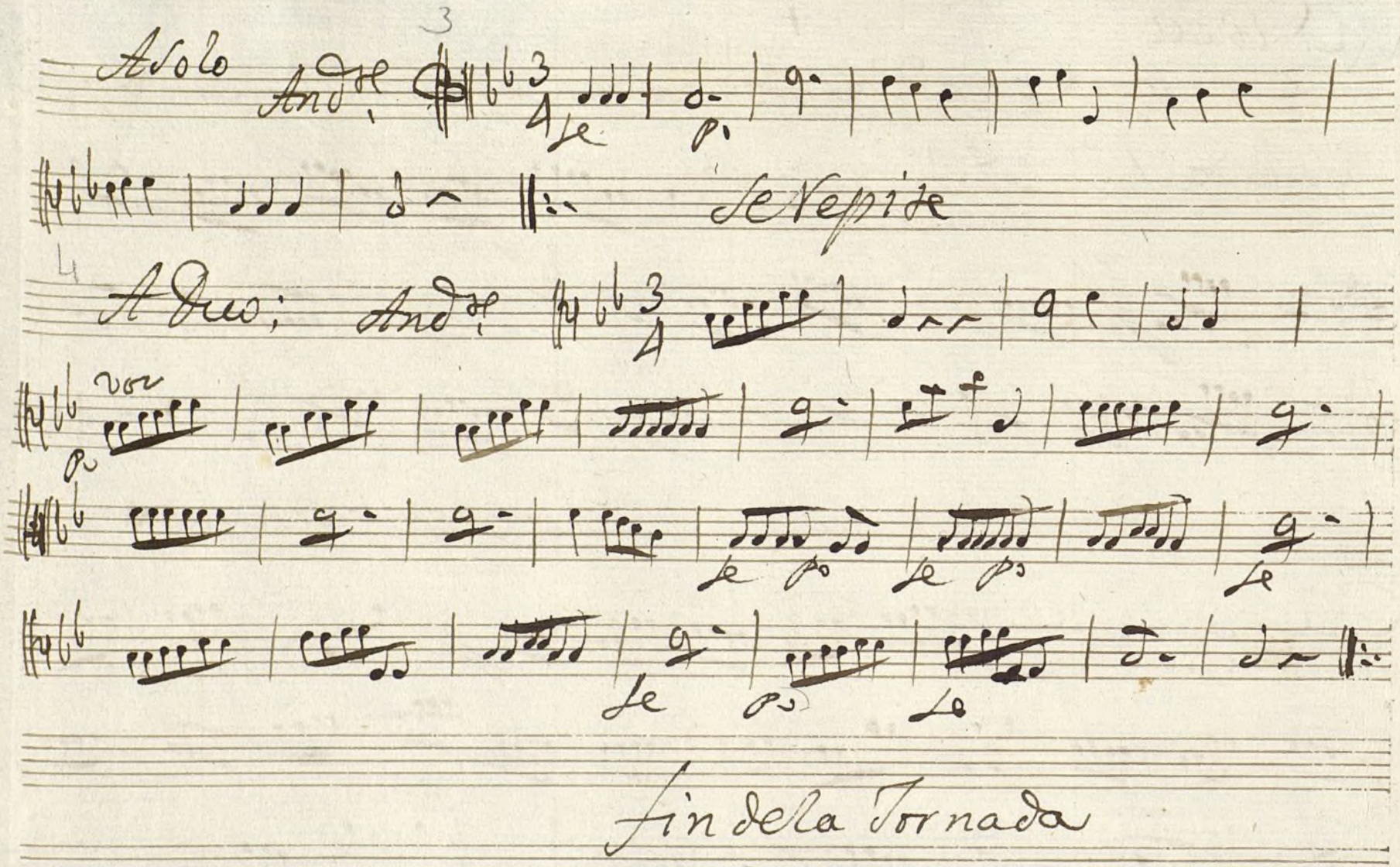

Ayuntamiento de Madrid

Jornada 2ª

Coro: 5 Allegro

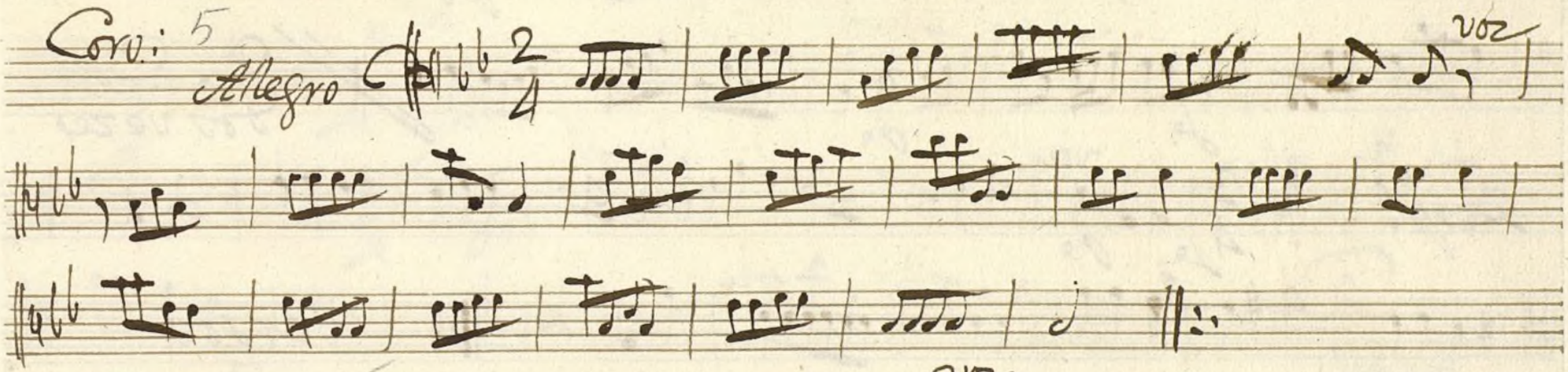

Coro; All.o 6

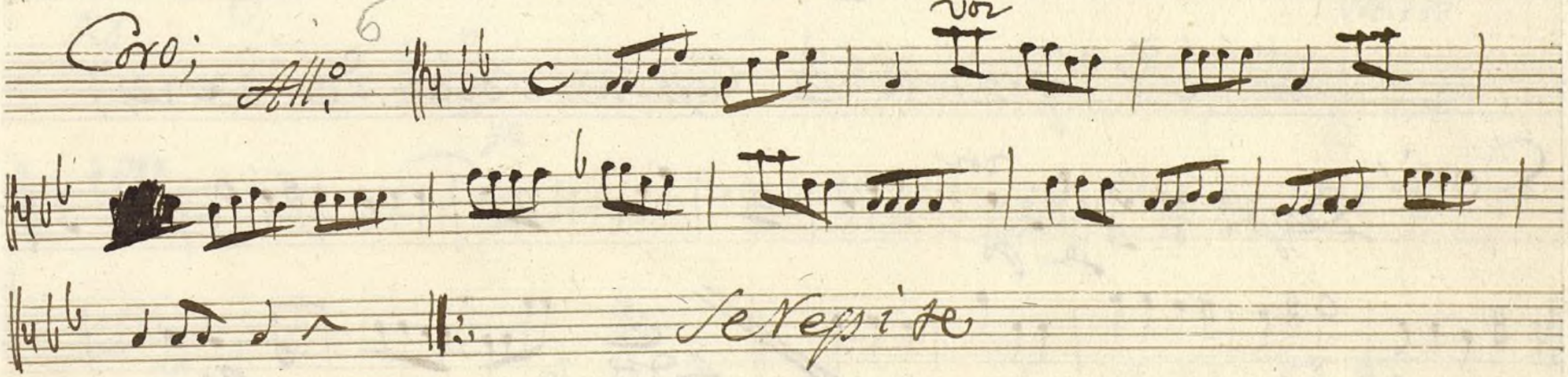

se repite

Sigue el Aria 1ª.

Ayuntamiento de Madrid

Coplas Arion 7

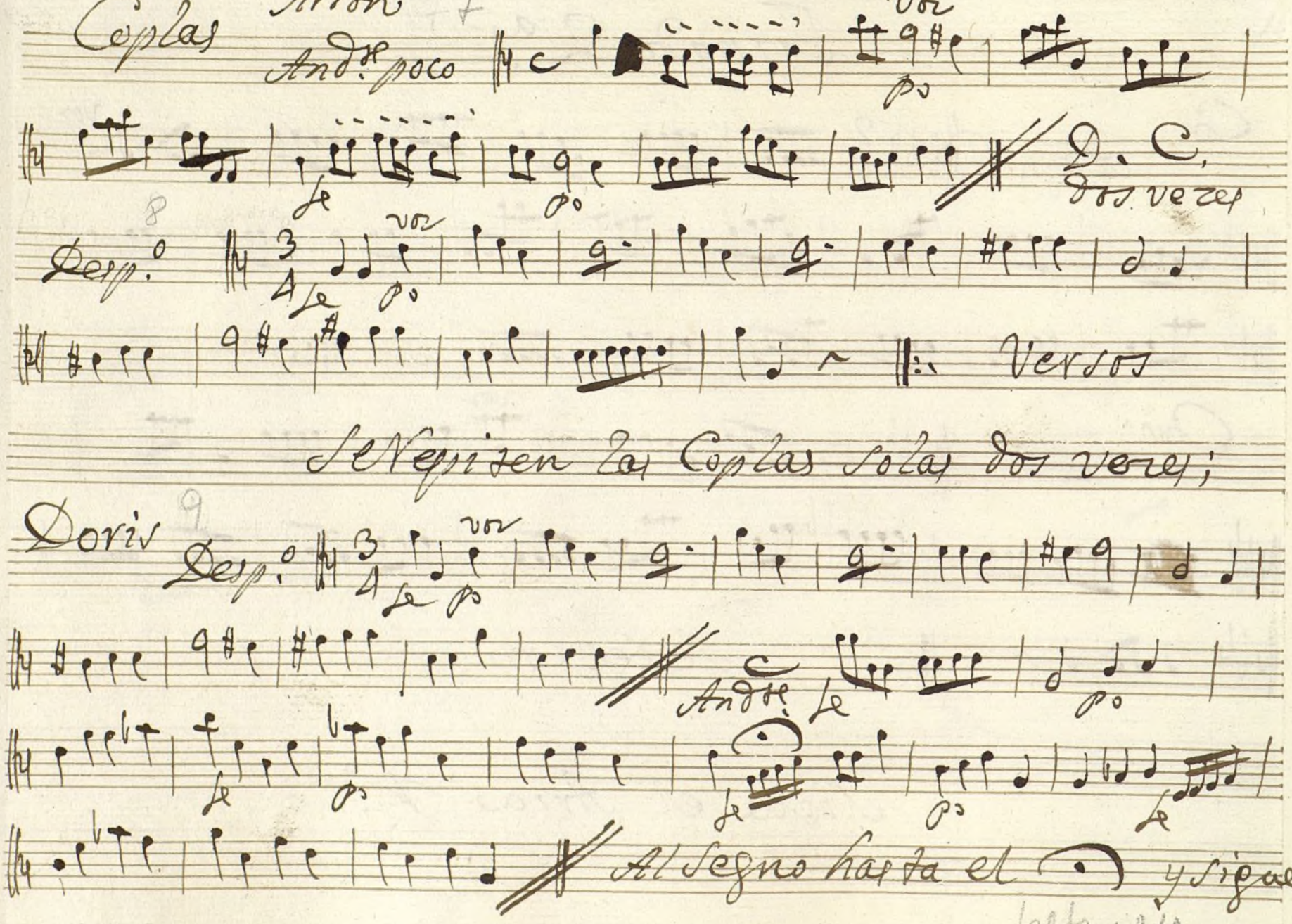

falta nº 10

Ayuntamiento de Madrid

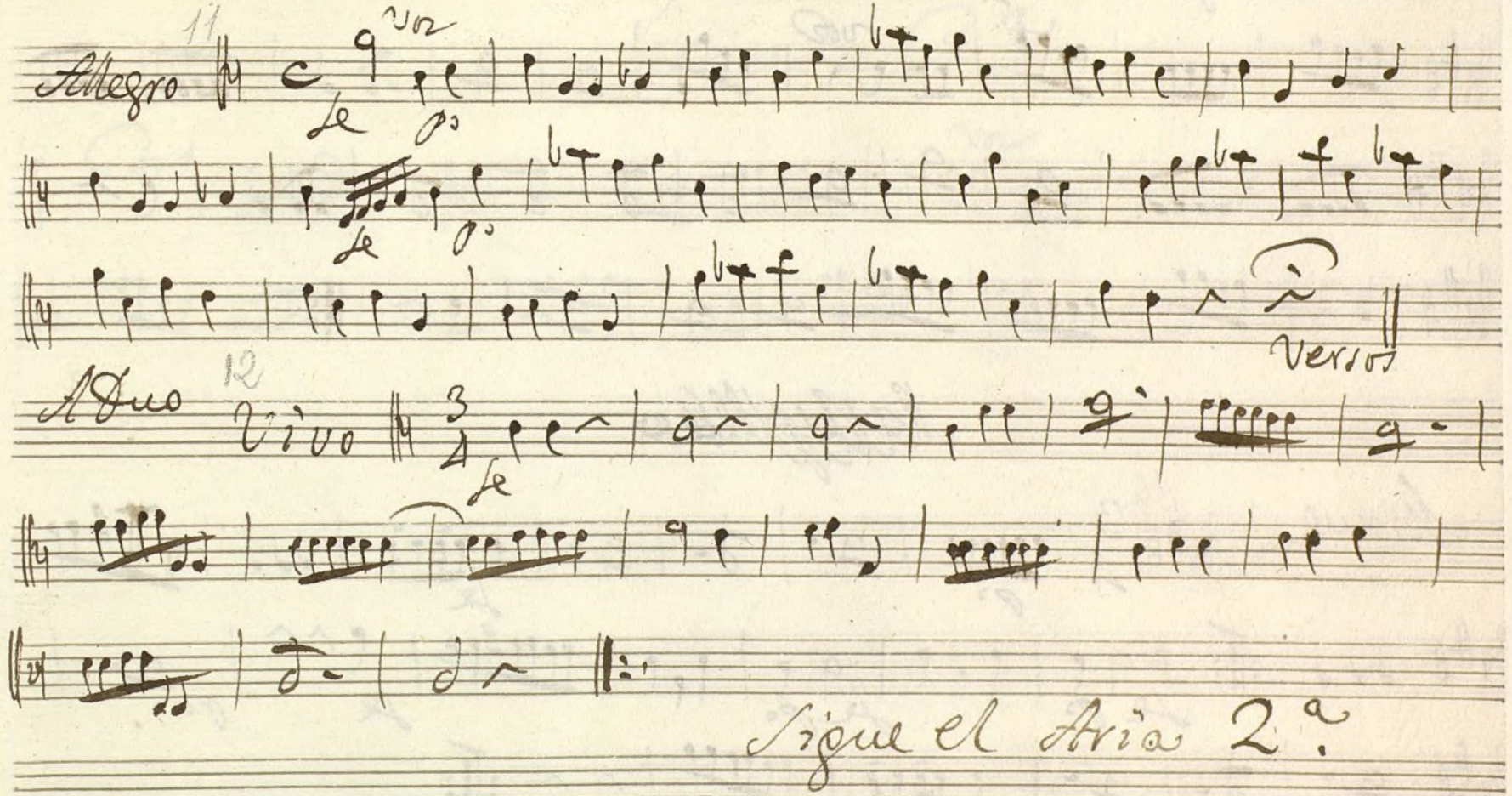

Sigue el Aria 2ª

Volti

Ayuntamiento de Madrid

13

Coro; Allegro

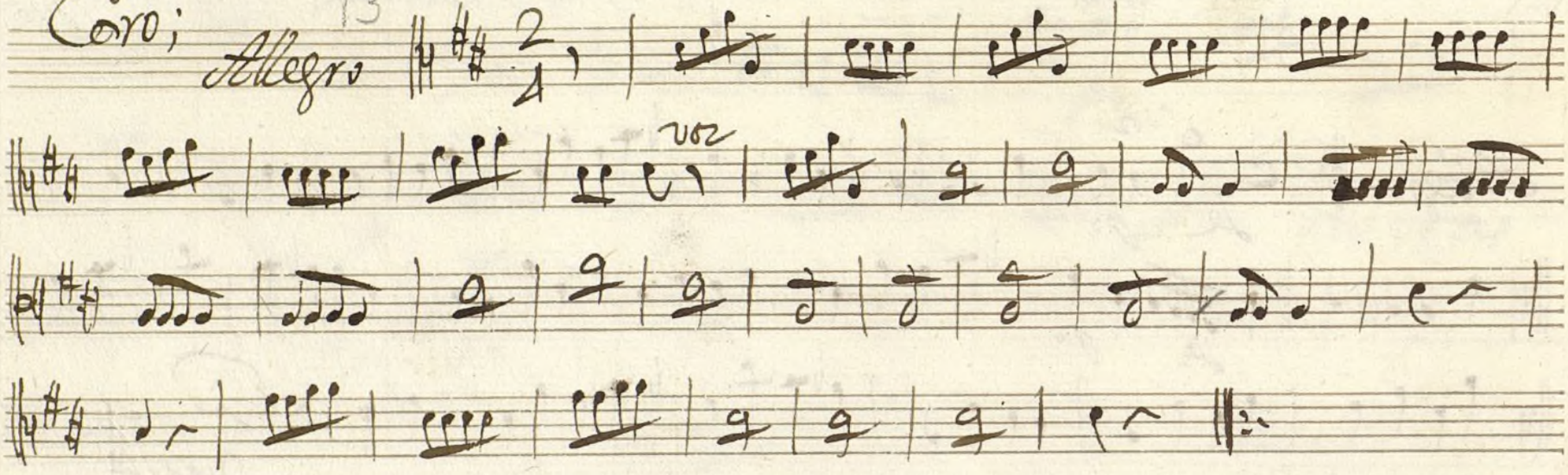

14

Minue

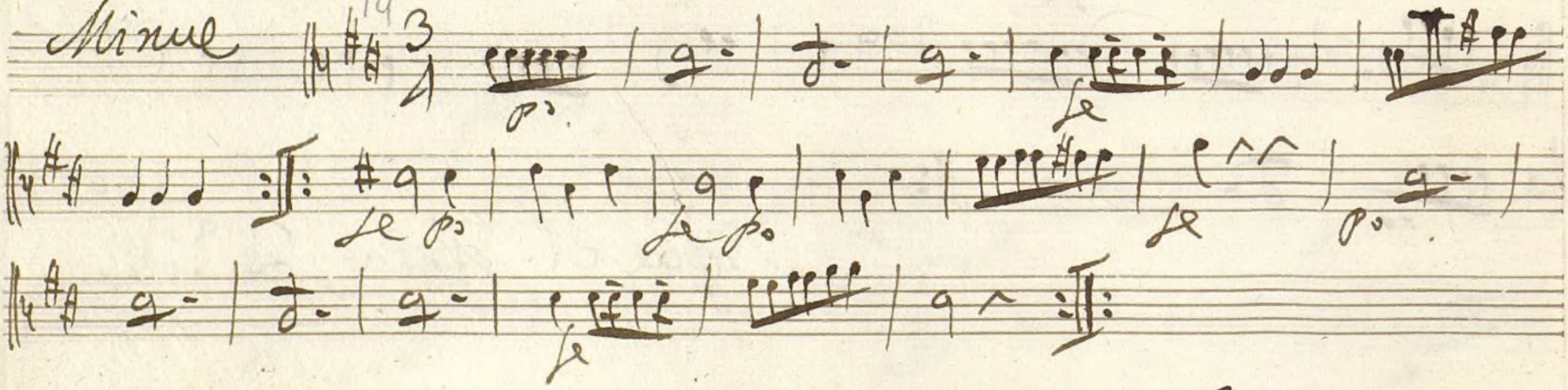

fin de la Jornada

Ayuntamiento de Madrid

Jornada 3.ª

15 Coro Andte

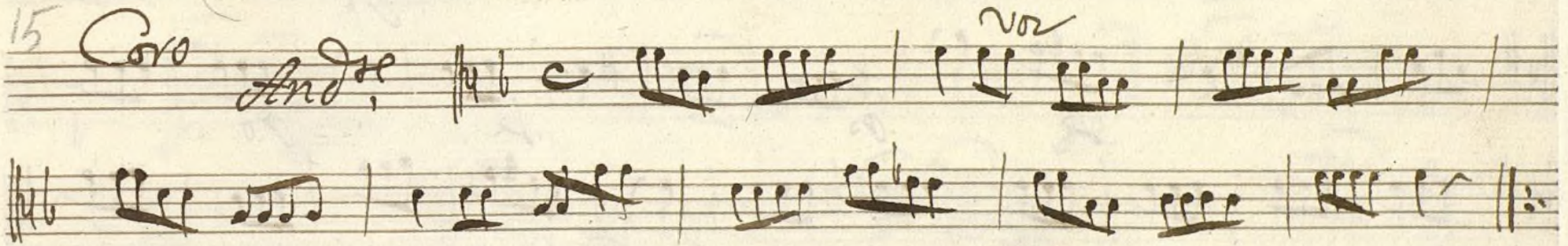

Volti

Ayuntamiento de Madrid

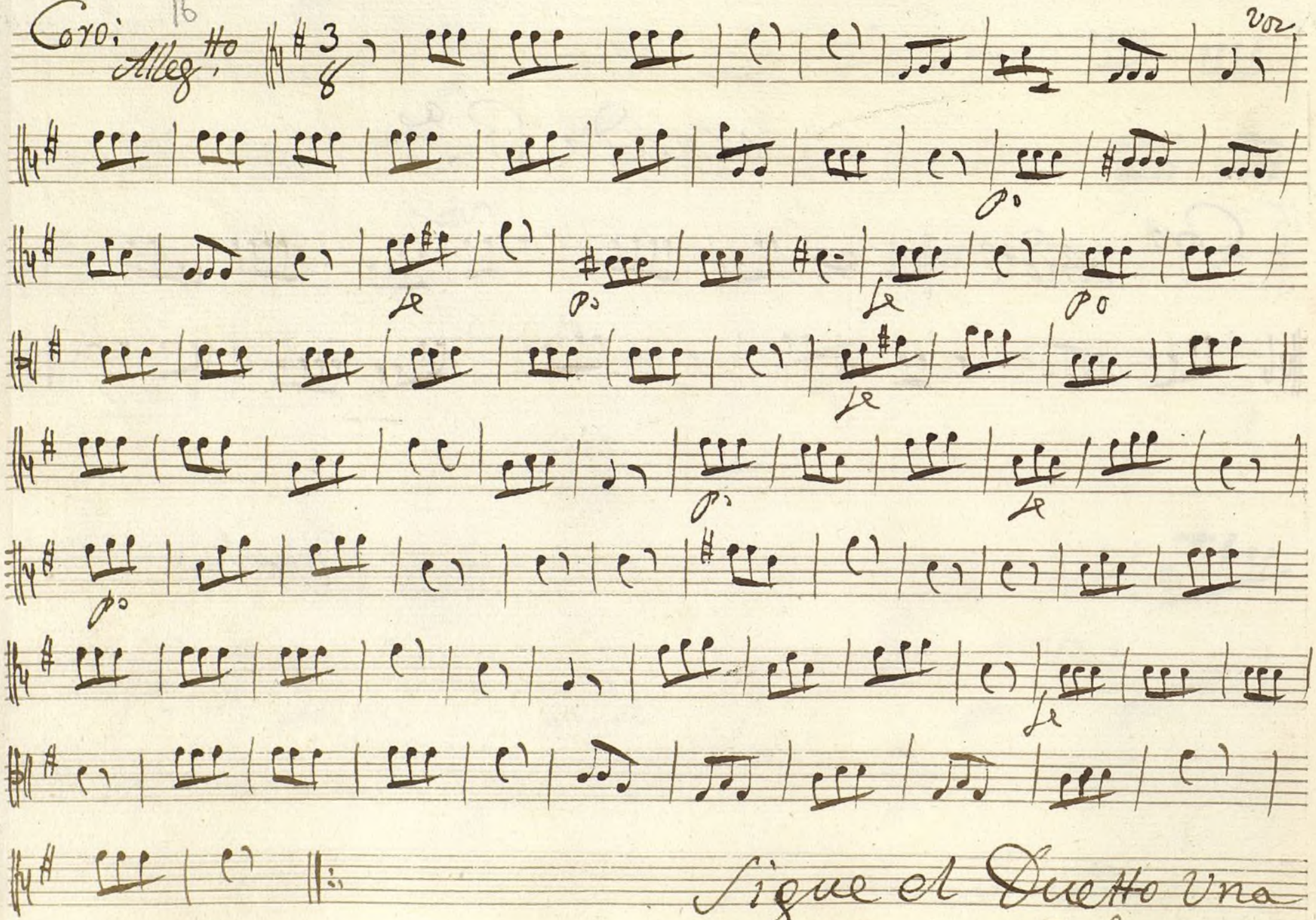

16

Coro: Alleg.tto

voz

Sigue el Duetto Una
osa mas adelante

Ayuntamiento de Madrid

Copla

Viola 1.ª

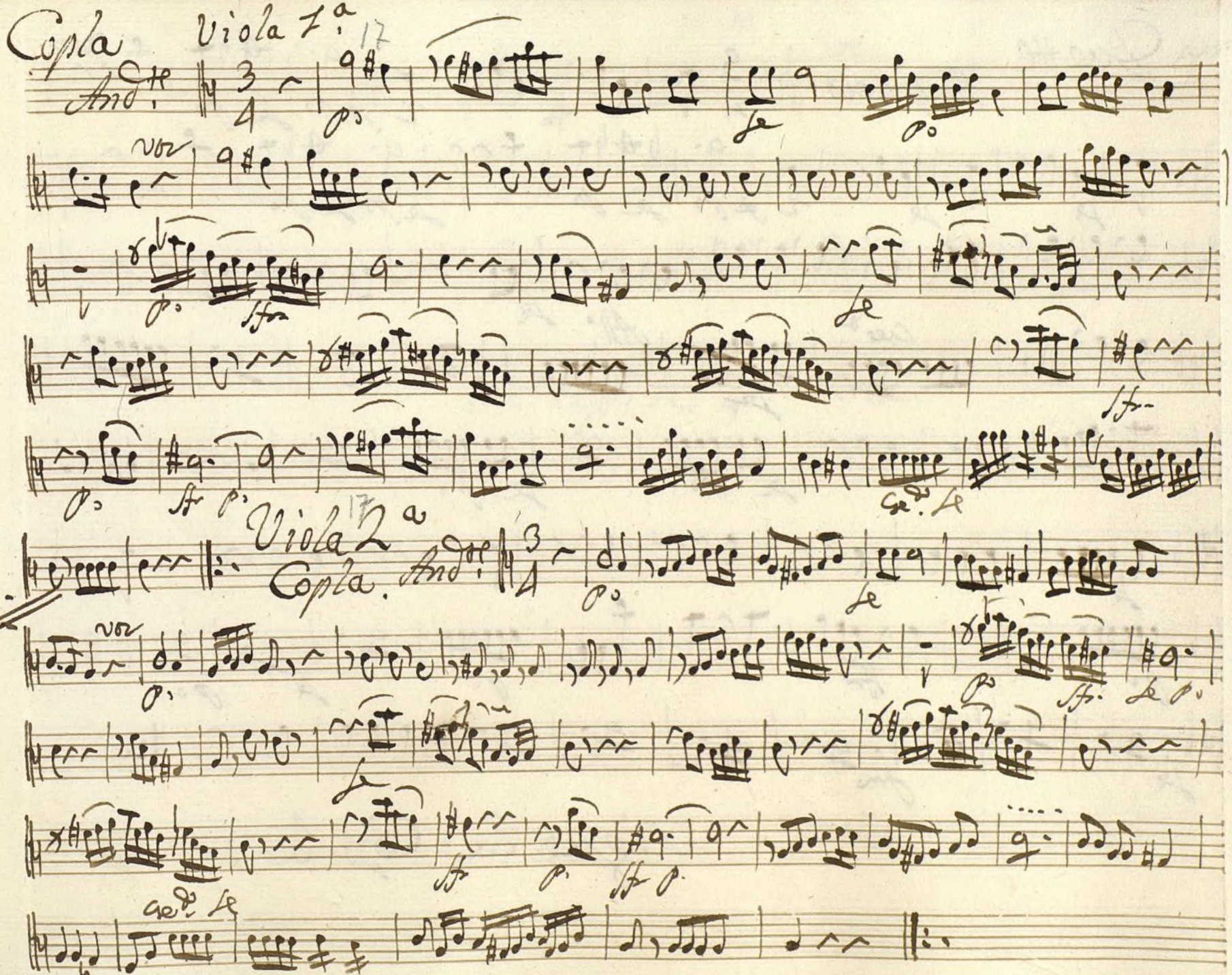

Viola 2.ª

Copla.

Ayuntamiento de Madrid

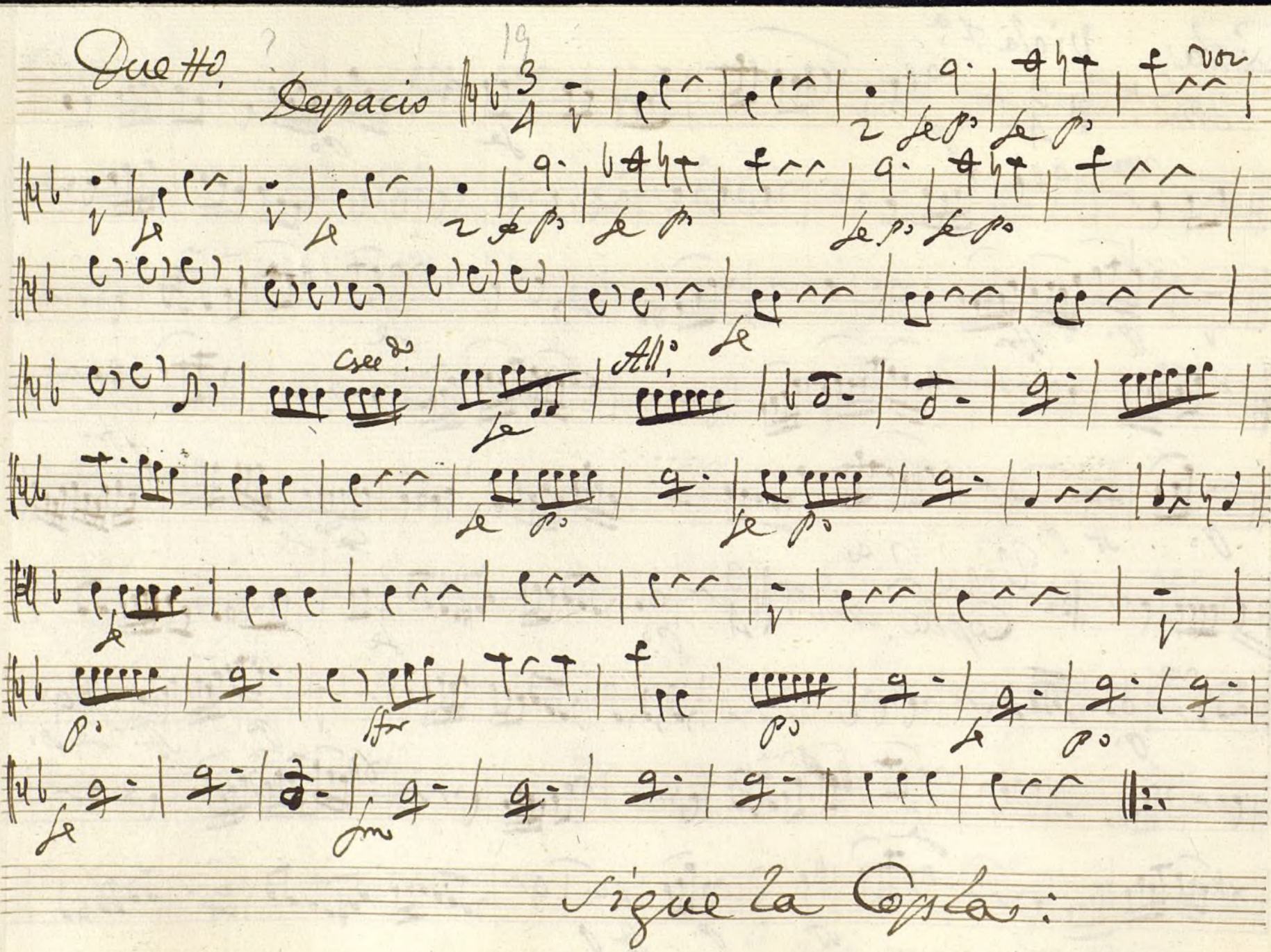

Ayuntamiento de Madrid

Coro final 18

All.o

Voz

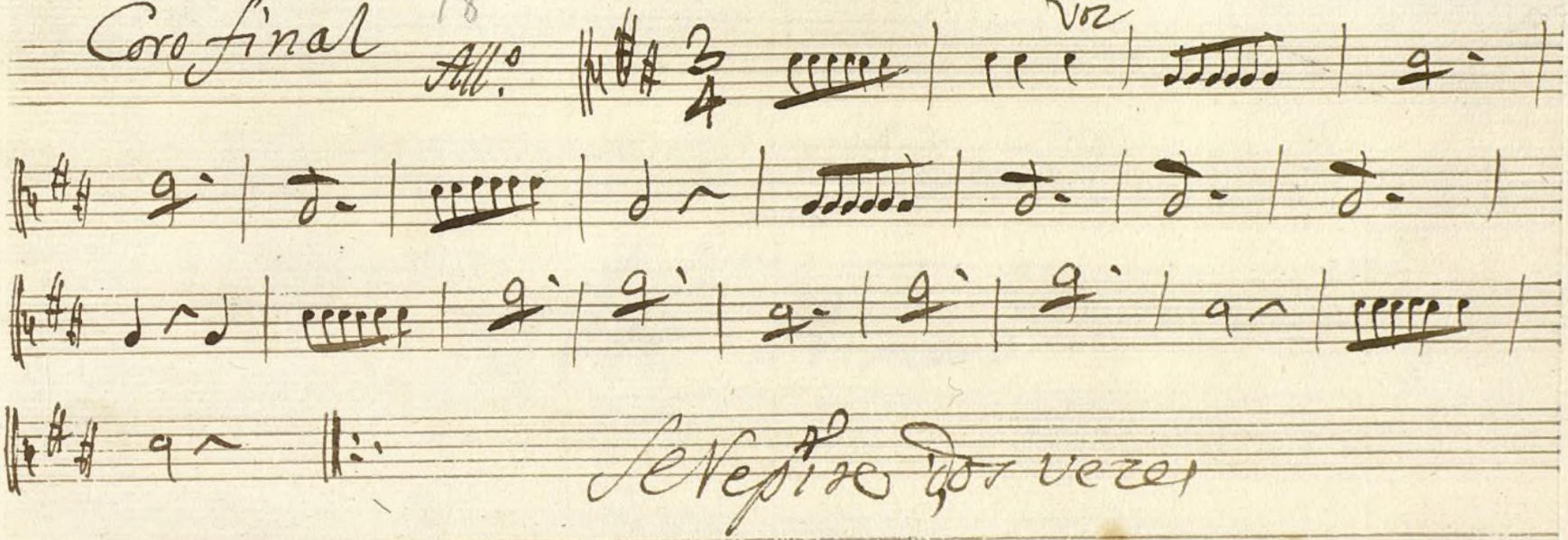

Se repise dos vezes

Ayuntamiento de Madrid

Ayuntamiento de Madrid

Mus 10-17

8boe Primero

En la Comedia

tambien por la voz ay dicha

Ayuntamiento de Madrid

Jornada 1.ª 1 Al.º

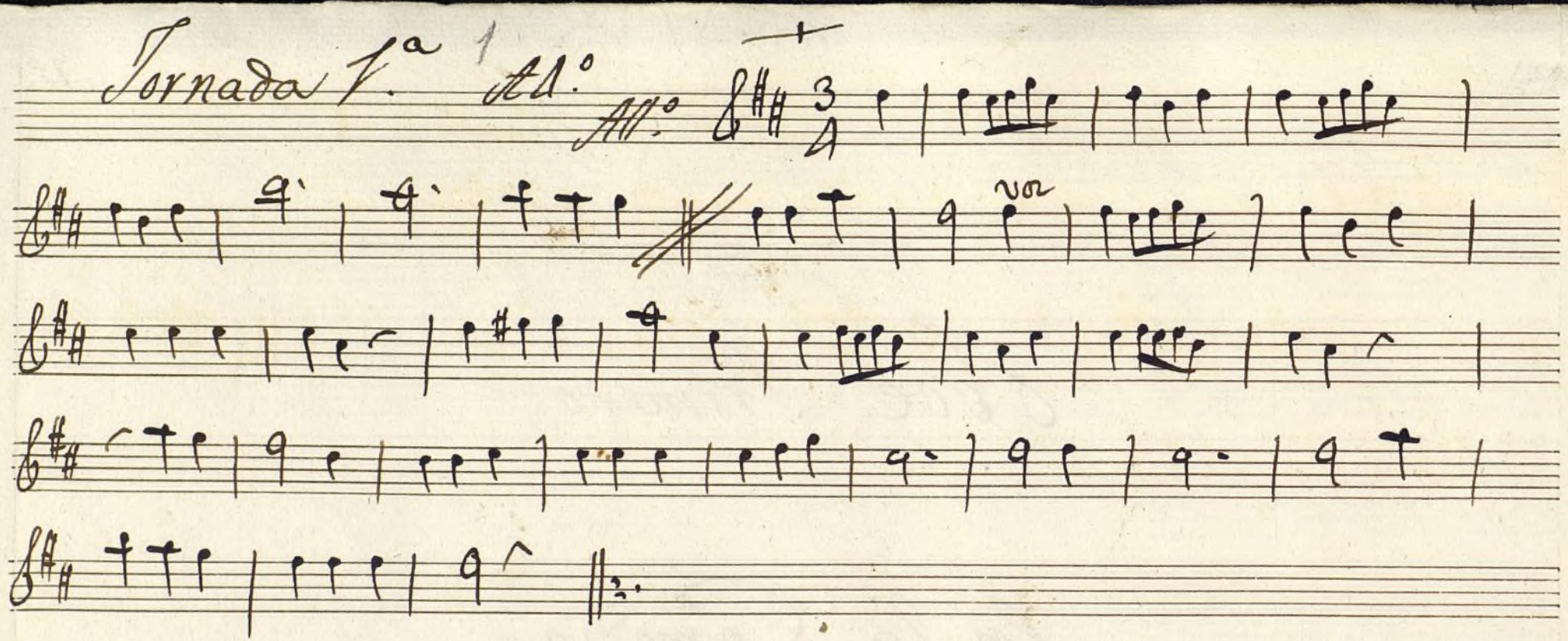

All.º

vor

Se Repite al segno

Copla taze; 2

A solo taze /. 3

Ayuntamiento de Madrid

Flauta 4

A duo And.te

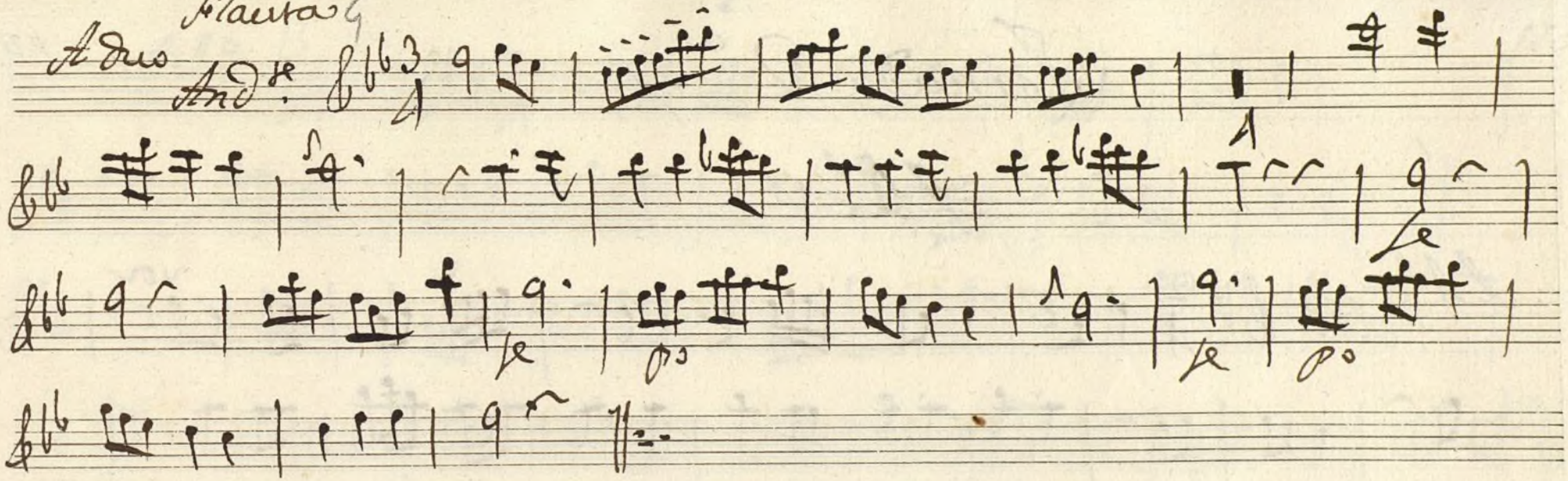

Fin dela Jorna da 1.

Ayuntamiento de Madrid

Jornada 2ª ./.

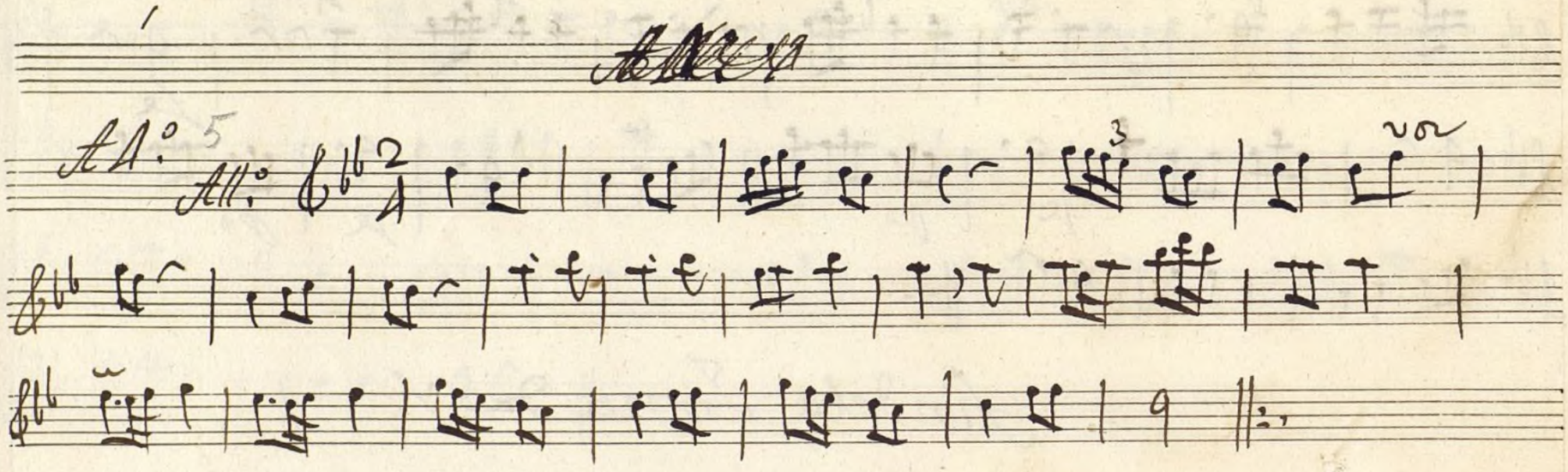

~~[illegible]~~

All.º 5

All.º

vor

All.º taze 6

Aria 1ª

Paso de Arion y Doris taze 7-8-9-10-11-12

Aria 2ª ./.

Ayuntamiento de Madrid

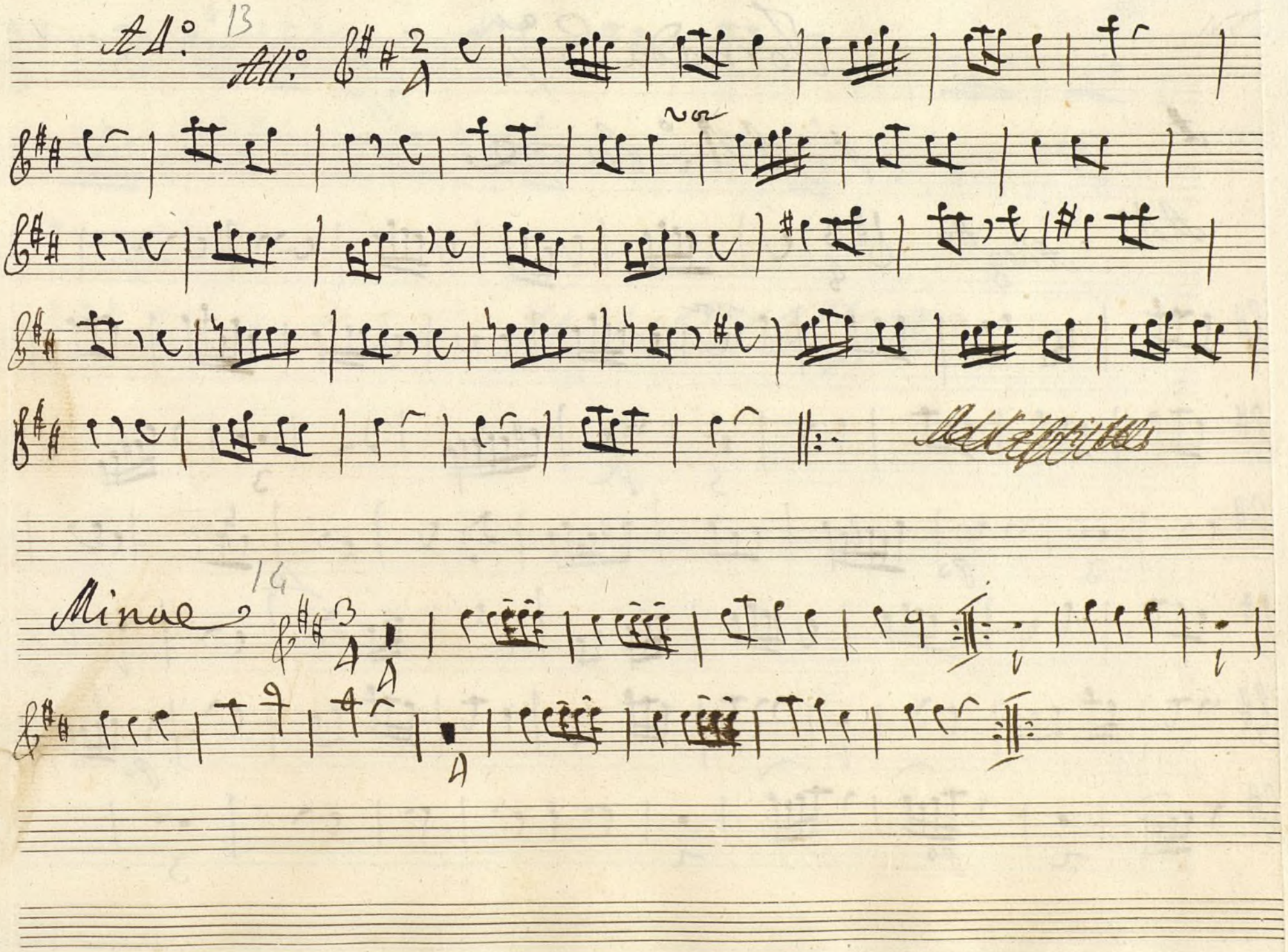

Ayuntamiento de Madrid

Jornada 3.ª

15

A

A 1.º Baze

A 1.º 16 Alleg.tto

voz

fe

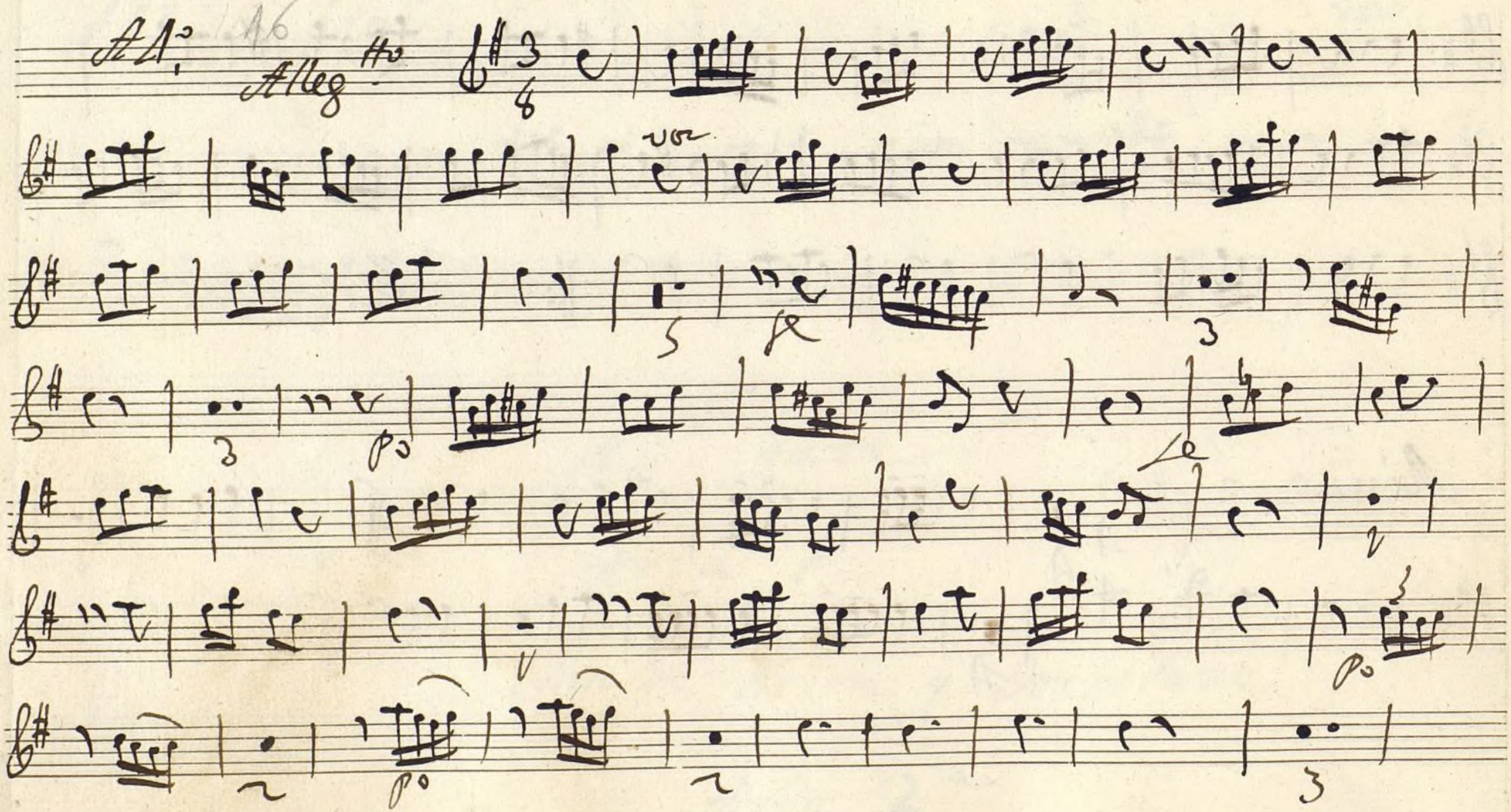

po

fe

po

po

Ayuntamiento de Madrid

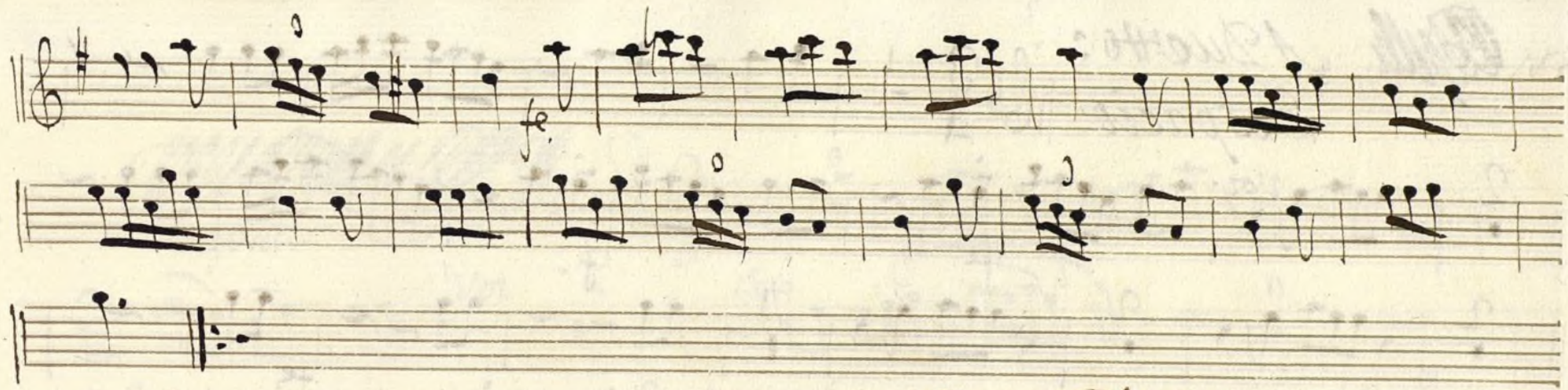

Ayuntamiento de Madrid

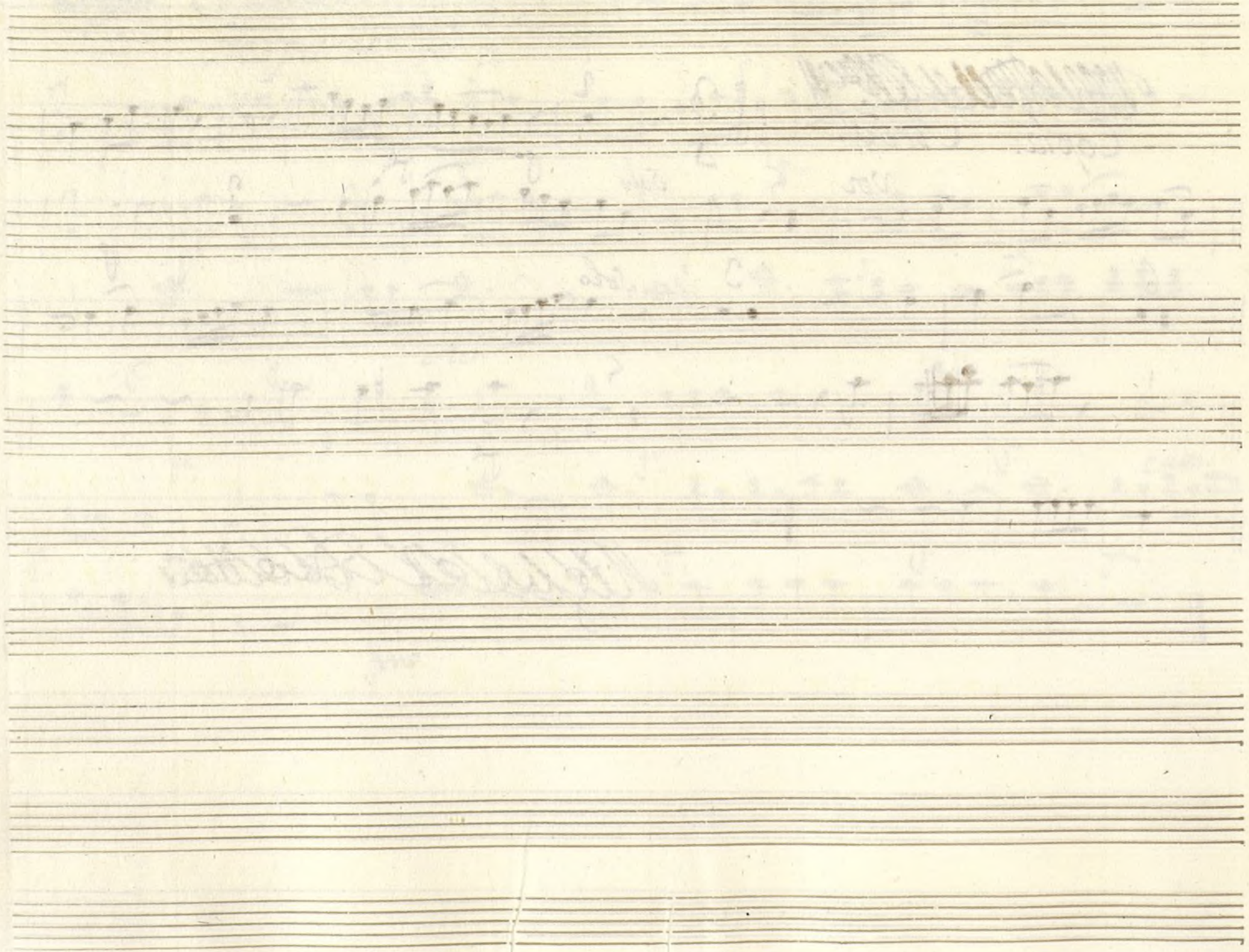

Ayuntamiento de Madrid

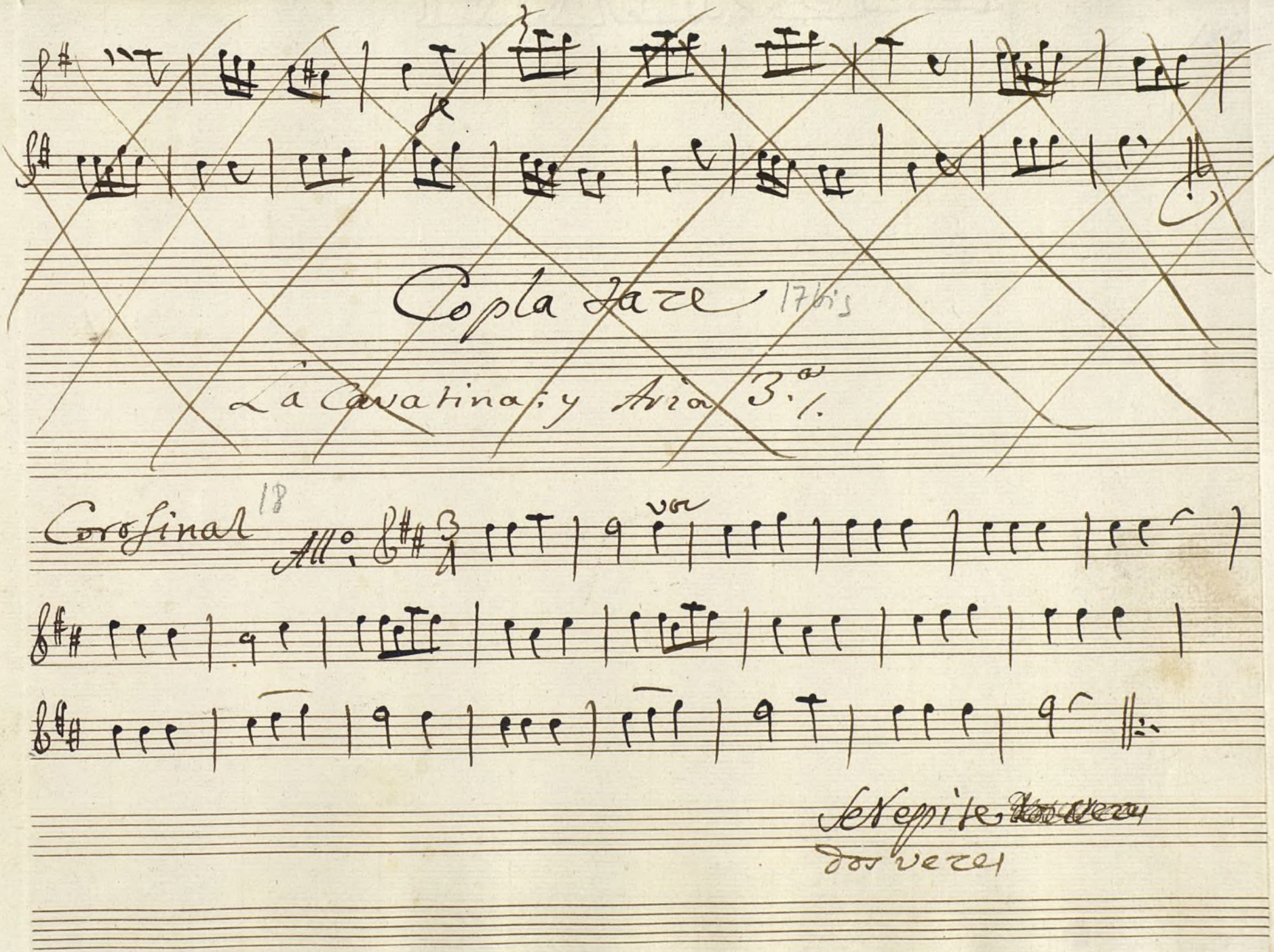

Ayuntamiento de Madrid

Ayuntamiento de Madrid

Mus 10-17

+

Oboe Segundo

En la Comedia

Tambien por la Voz ay Dicha;

Ayuntamiento de Madrid

Jornada 1ª

1

A 1º All.º

vor

Se repite al segno

Copla taze ./.

A solo taze ./.

Ayuntamiento de Madrid

Flauta 4

A duo Andte.

vor

A

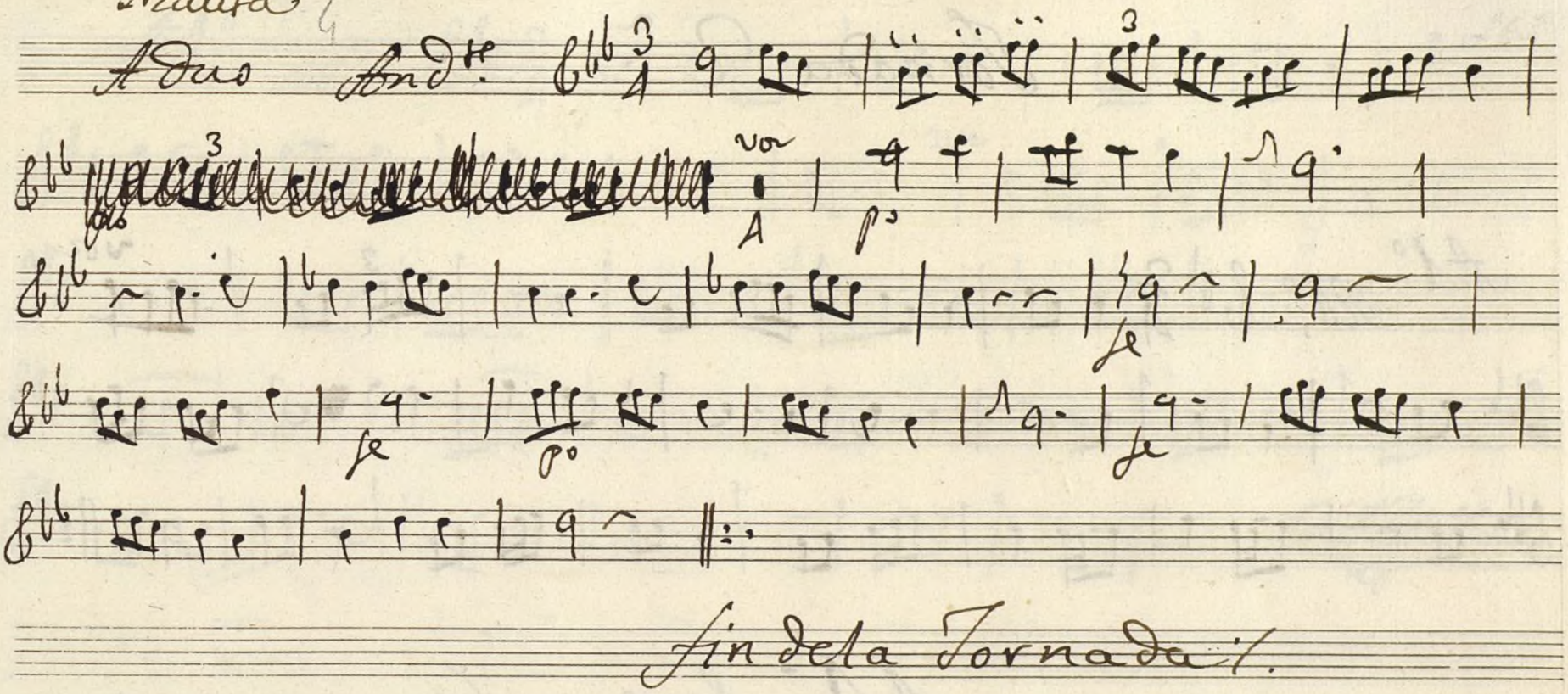

po

fe

fe

po

fe

fin dela Jornada 1.

Ayuntamiento de Madrid

Jornada 2ª

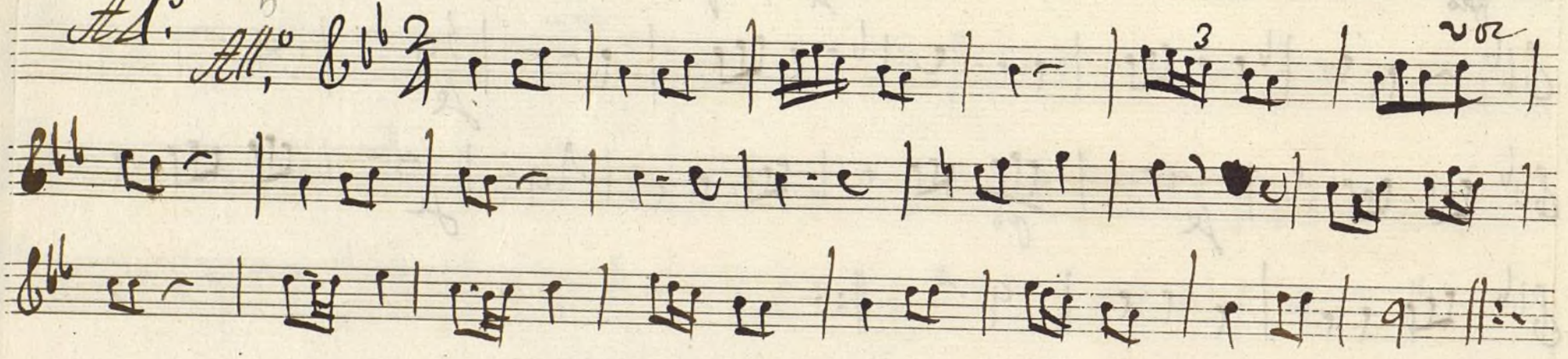

A 4º tace ./. 6

Aria 1ª

Paso de Arion y Doris tace ./. 7-8-9-10-11-12

Aria 2ª ./.

Ayuntamiento de Madrid

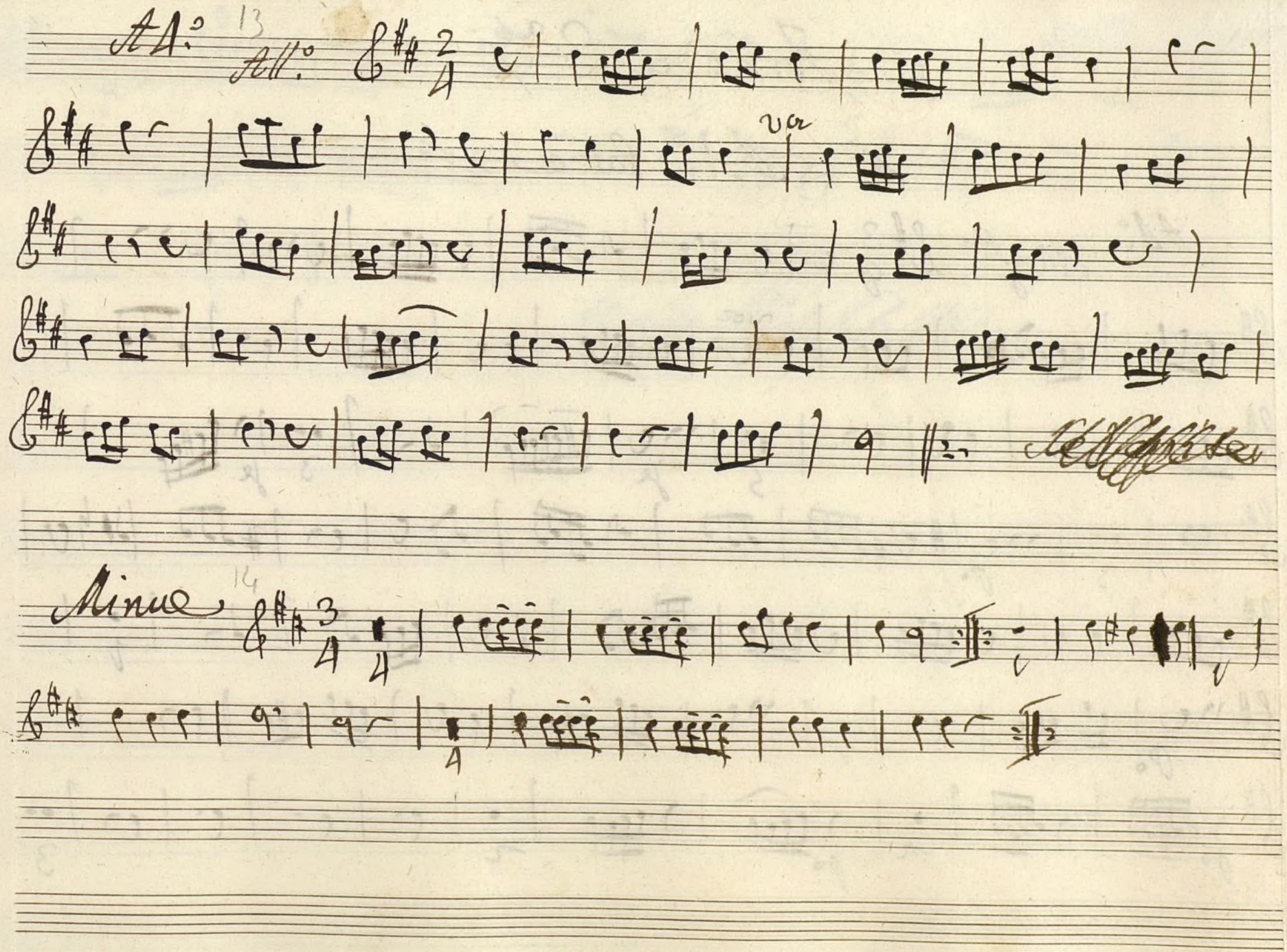

Ayuntamiento de Madrid

Jornada 3ª

15

A 4º Faze

A 4º Allegtto

voz

Ayuntamiento de Madrid

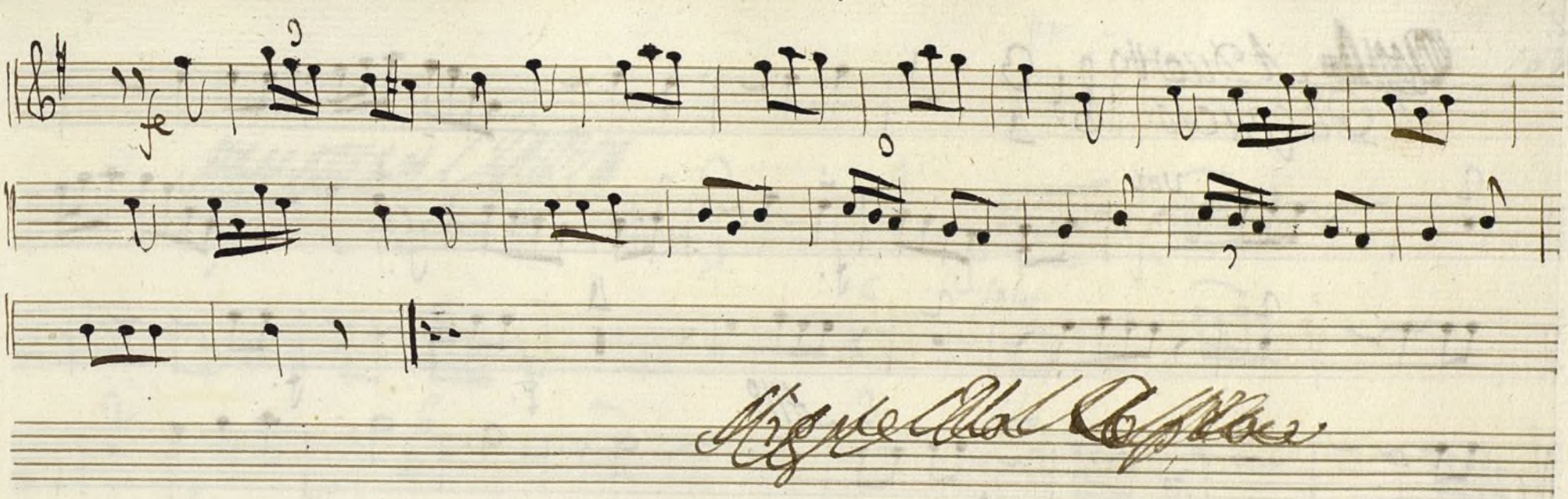

Ayuntamiento de Madrid

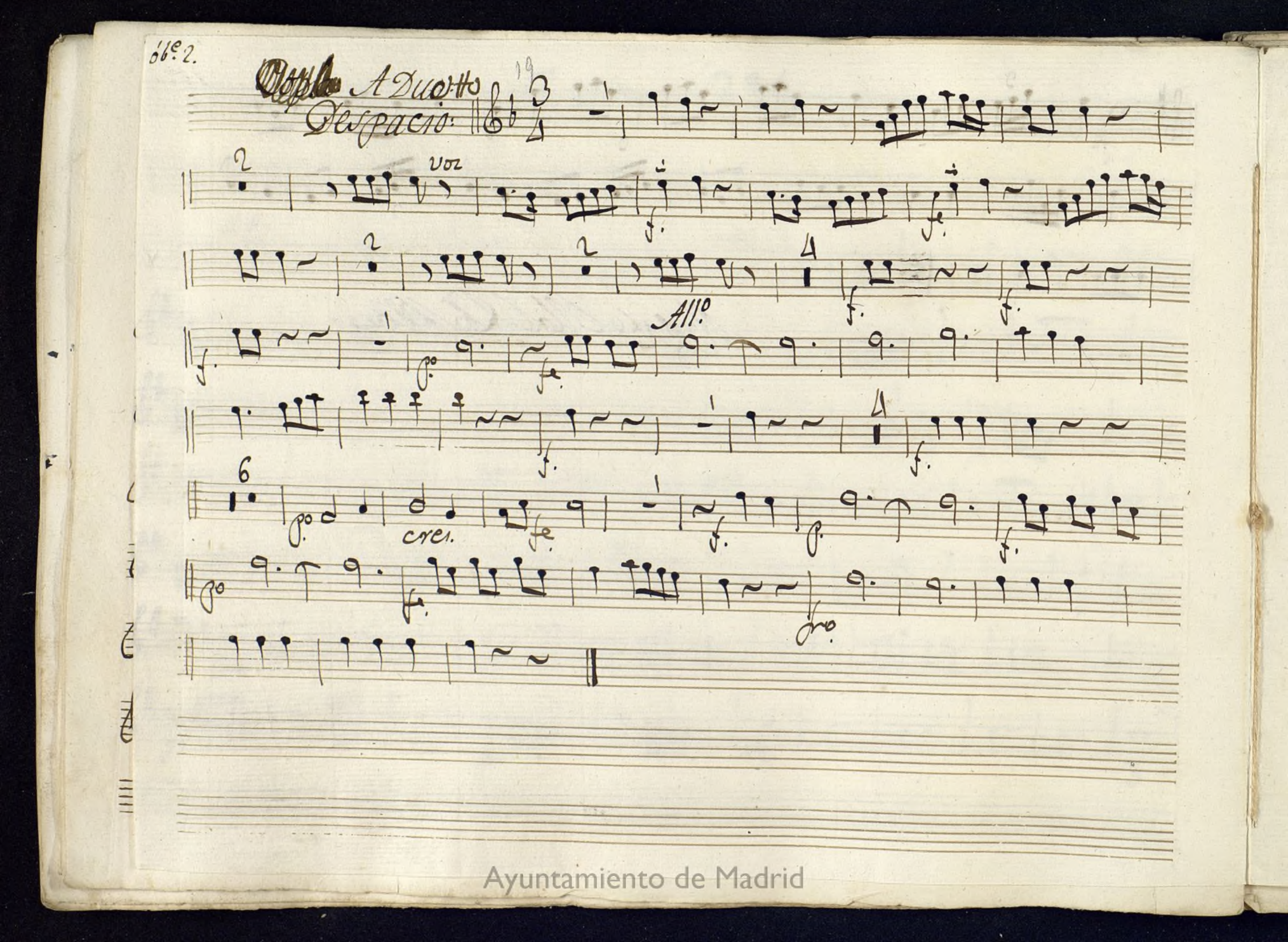

Ayuntamiento de Madrid

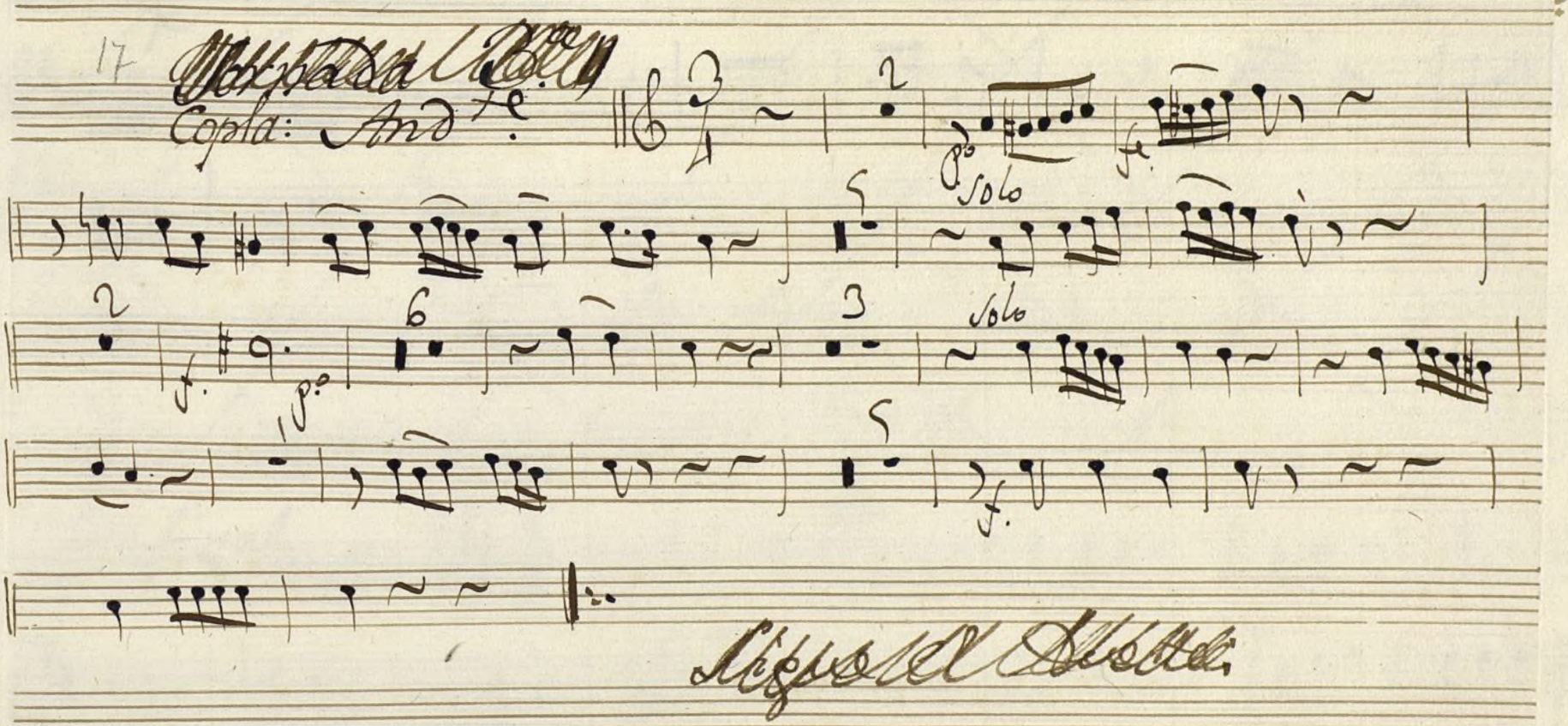

Ayuntamiento de Madrid

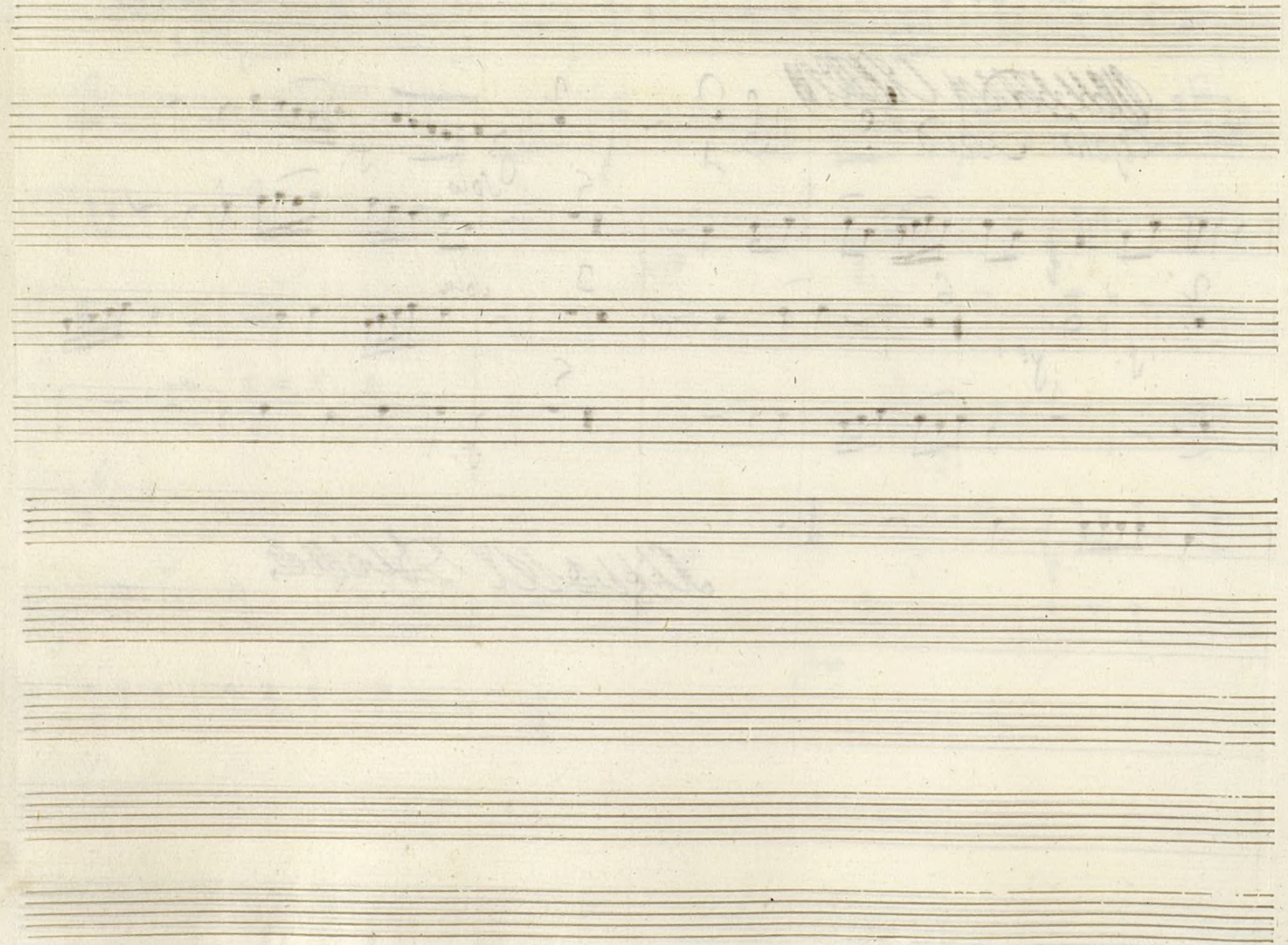

Ayuntamiento de Madrid

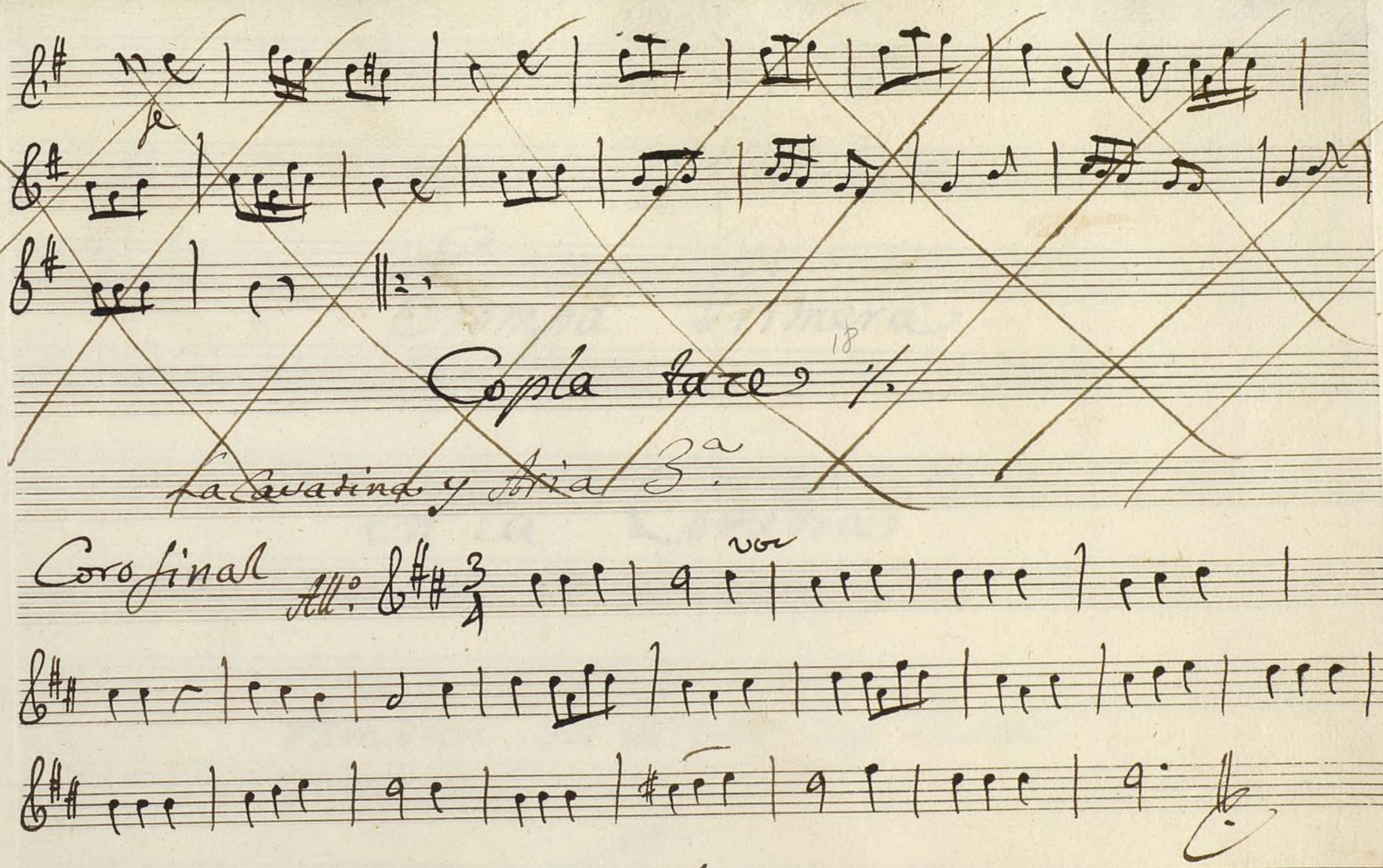

Ayuntamiento de Madrid

Ayuntamiento de Madrid

Mus 10-17

+

Trompa Primera

En la Comedia

Tambien por la Voz ay dicha

//

Ayuntamiento de Madrid

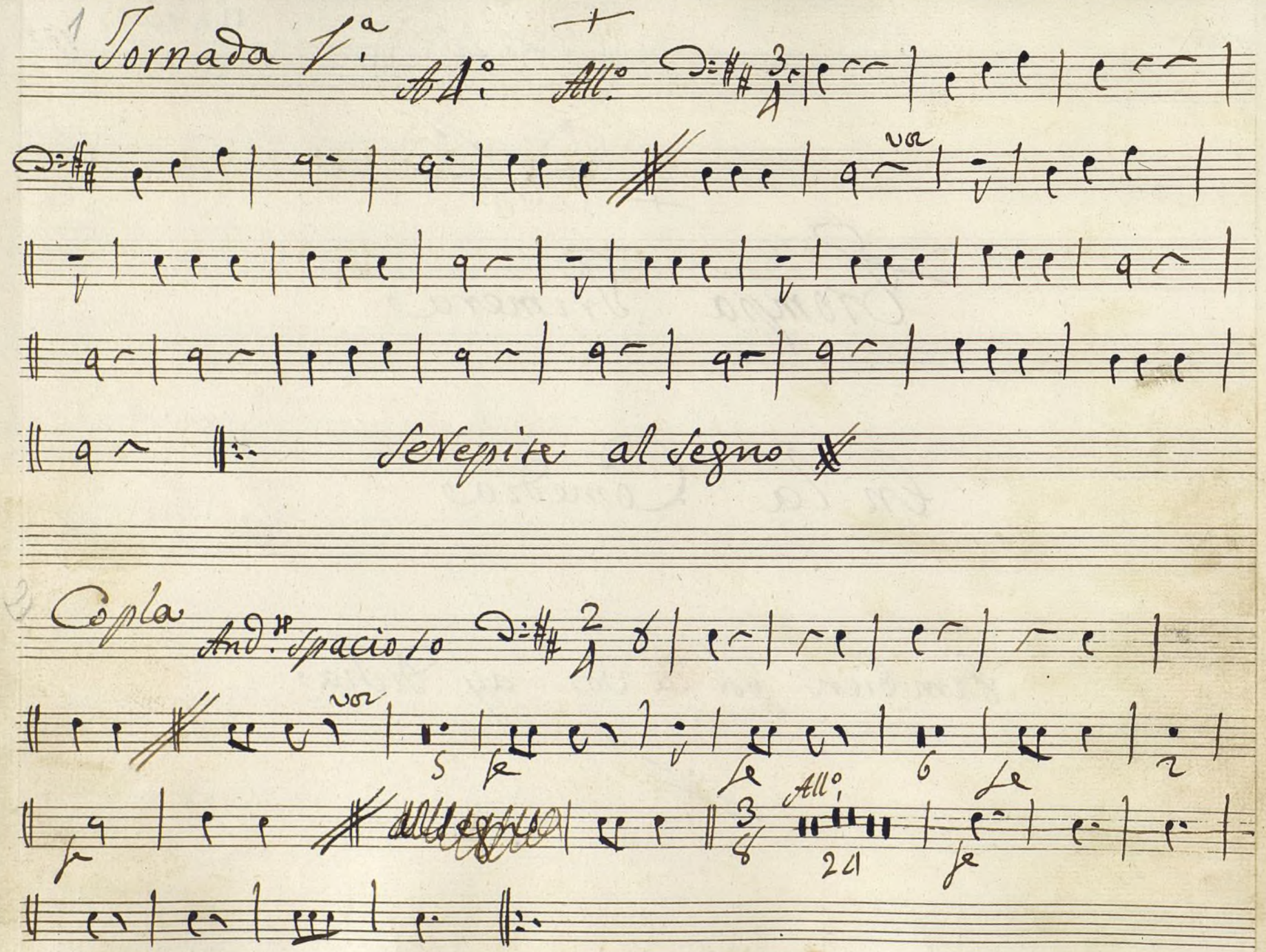

Ayuntamiento de Madrid

Jornada 2ª ./.

A 4º 5 Clasa All.º

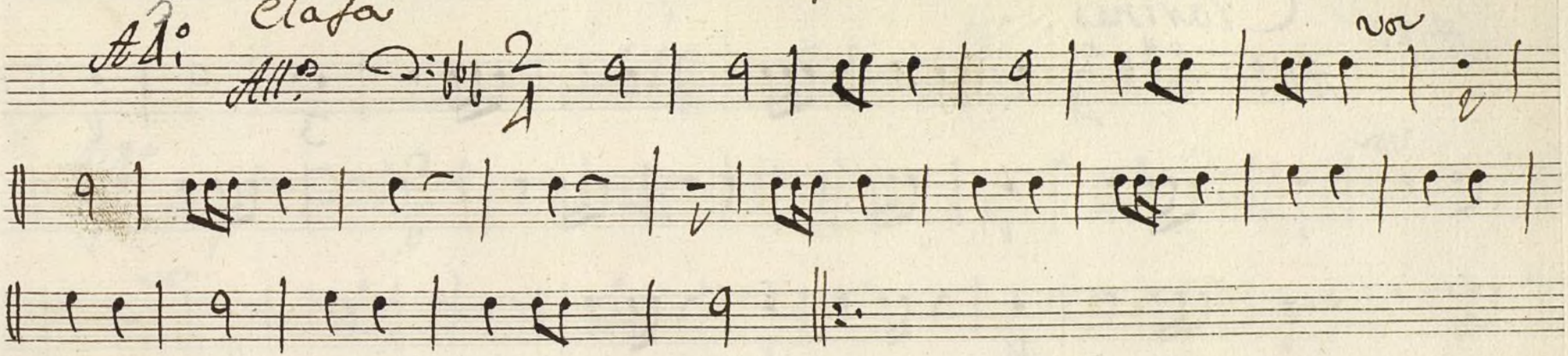

vor

A 4º faze ./. 6

Aria 1ª

El Paso de Arion y Doris faze ./. 7-8-9-10-11-12

Aria 2ª ./. volti

Ayuntamiento de Madrid

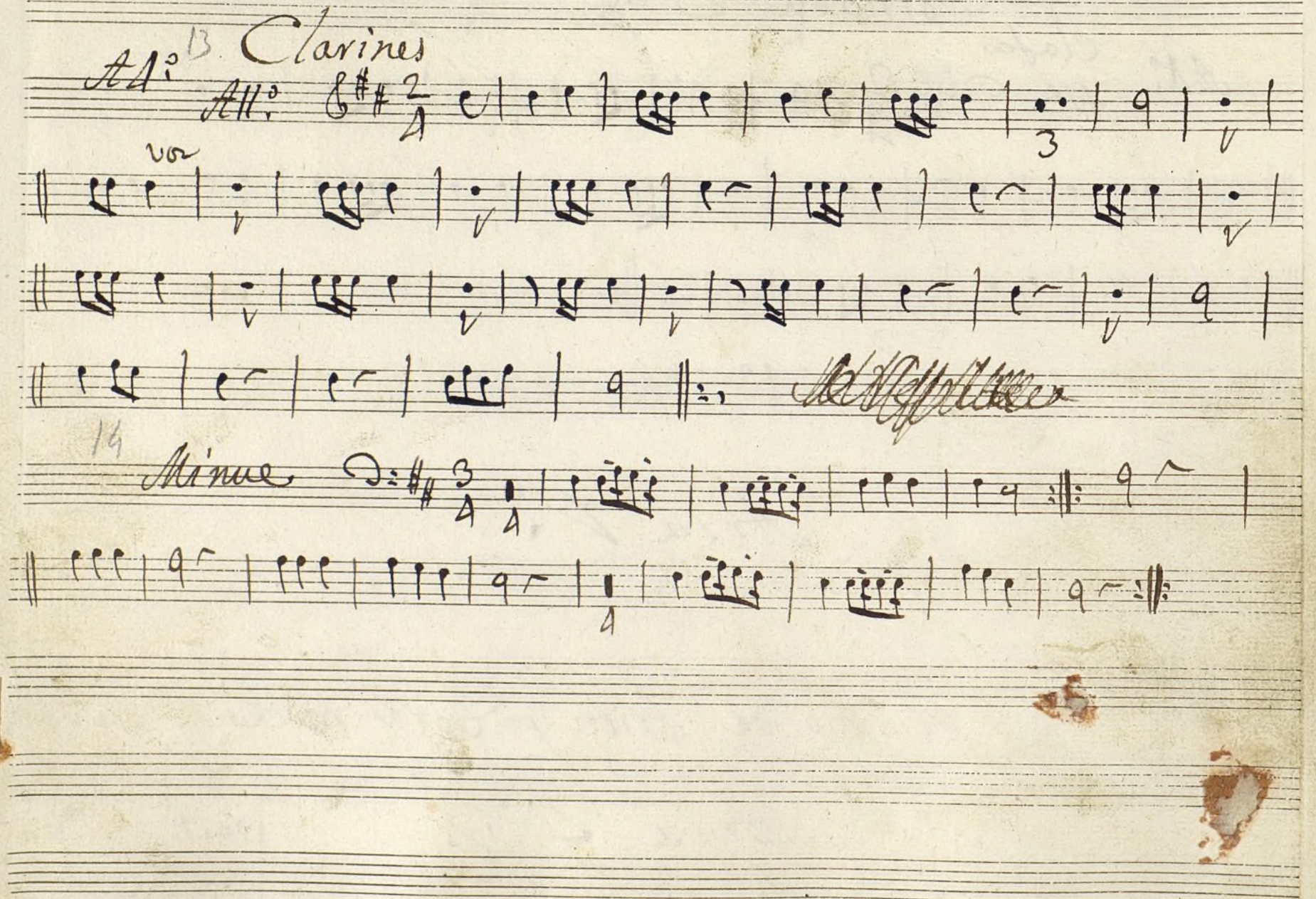

Ayuntamiento de Madrid

Jornada 3.ª

A 4.º taze

15

16

A 4.º

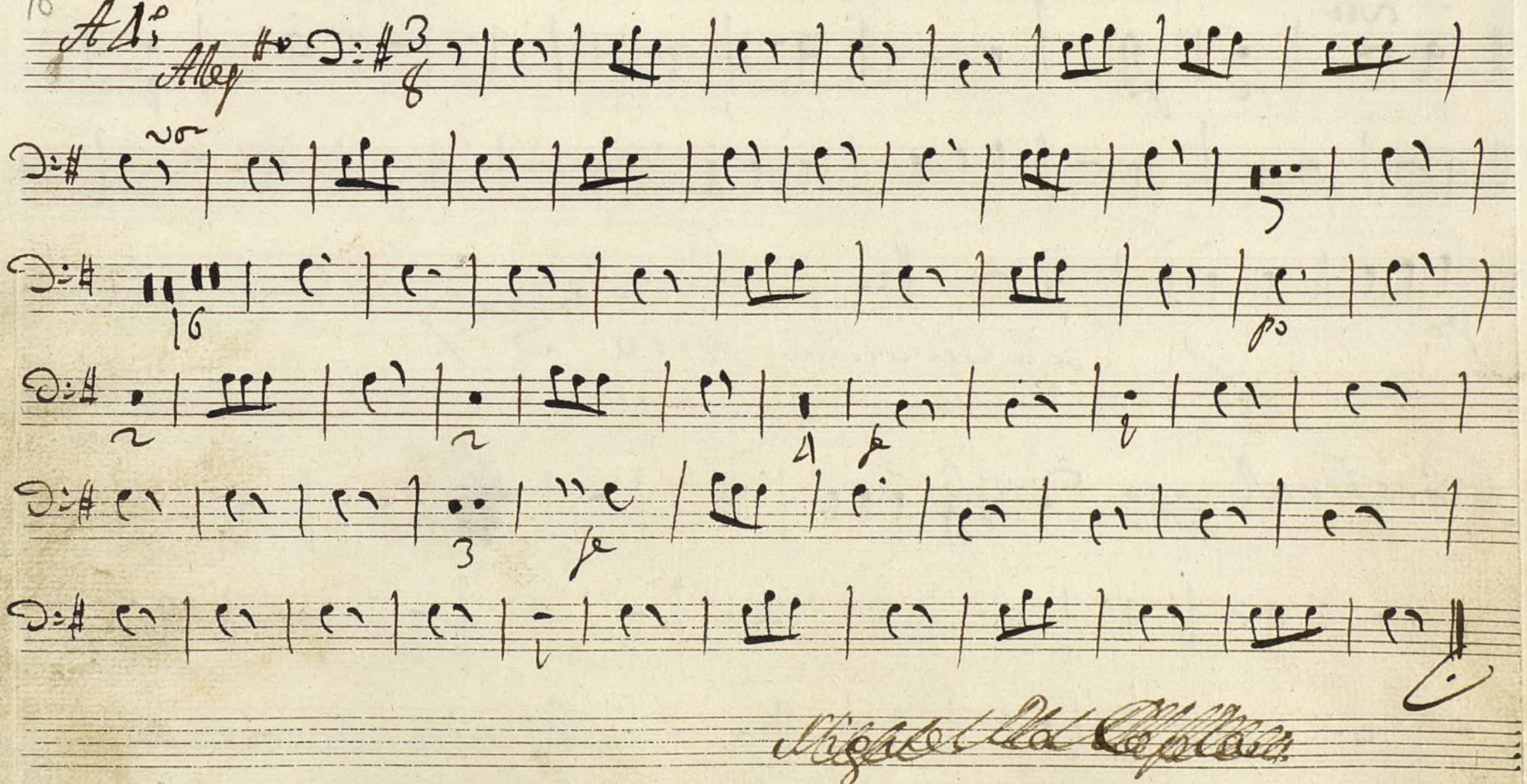

Allegro

Ayuntamiento de Madrid

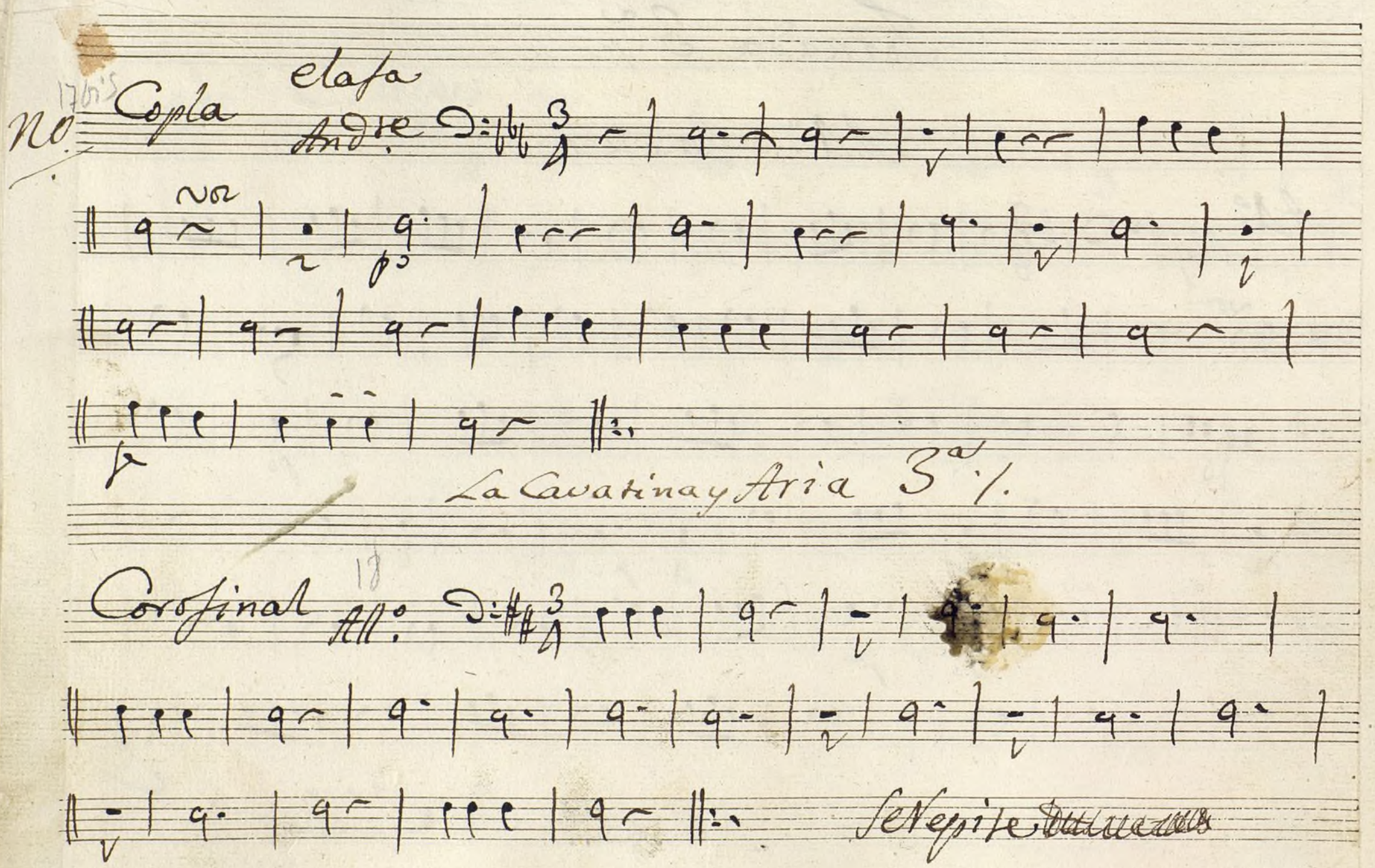

Ayuntamiento de Madrid

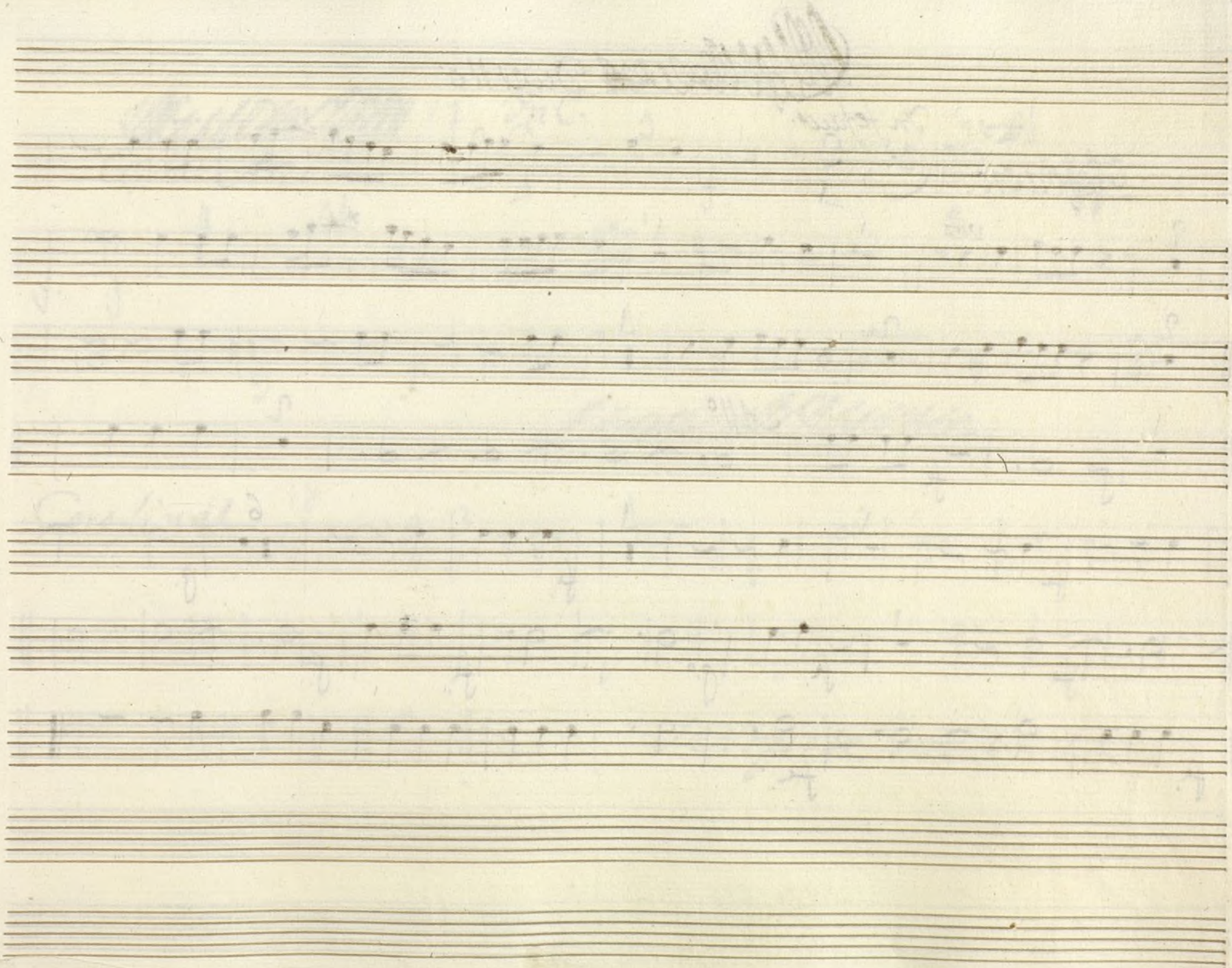

Ayuntamiento de Madrid

1.a p.

No

Duetto

19 ? In fe faut.

Despacio:

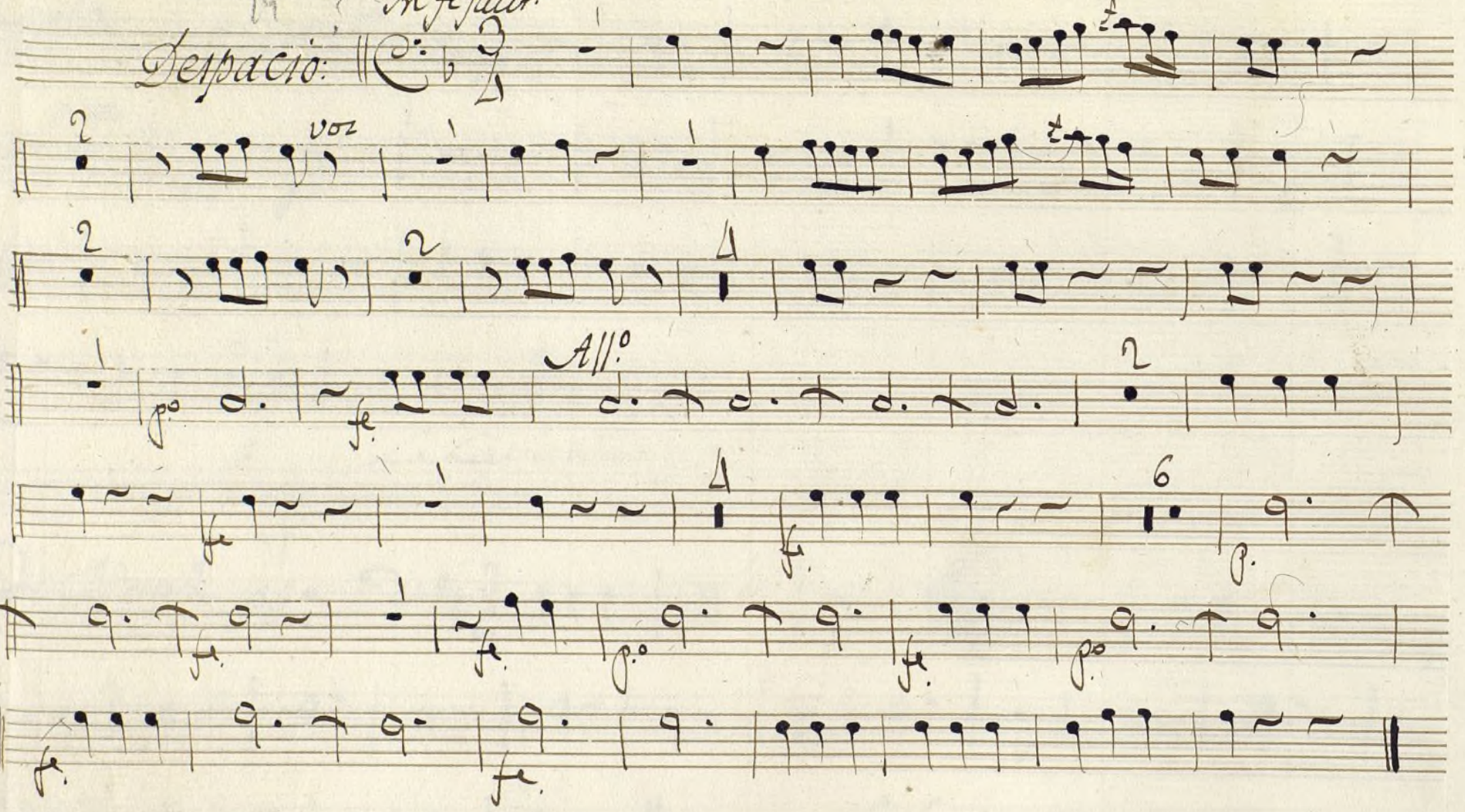

voz

All.o

Ayuntamiento de Madrid

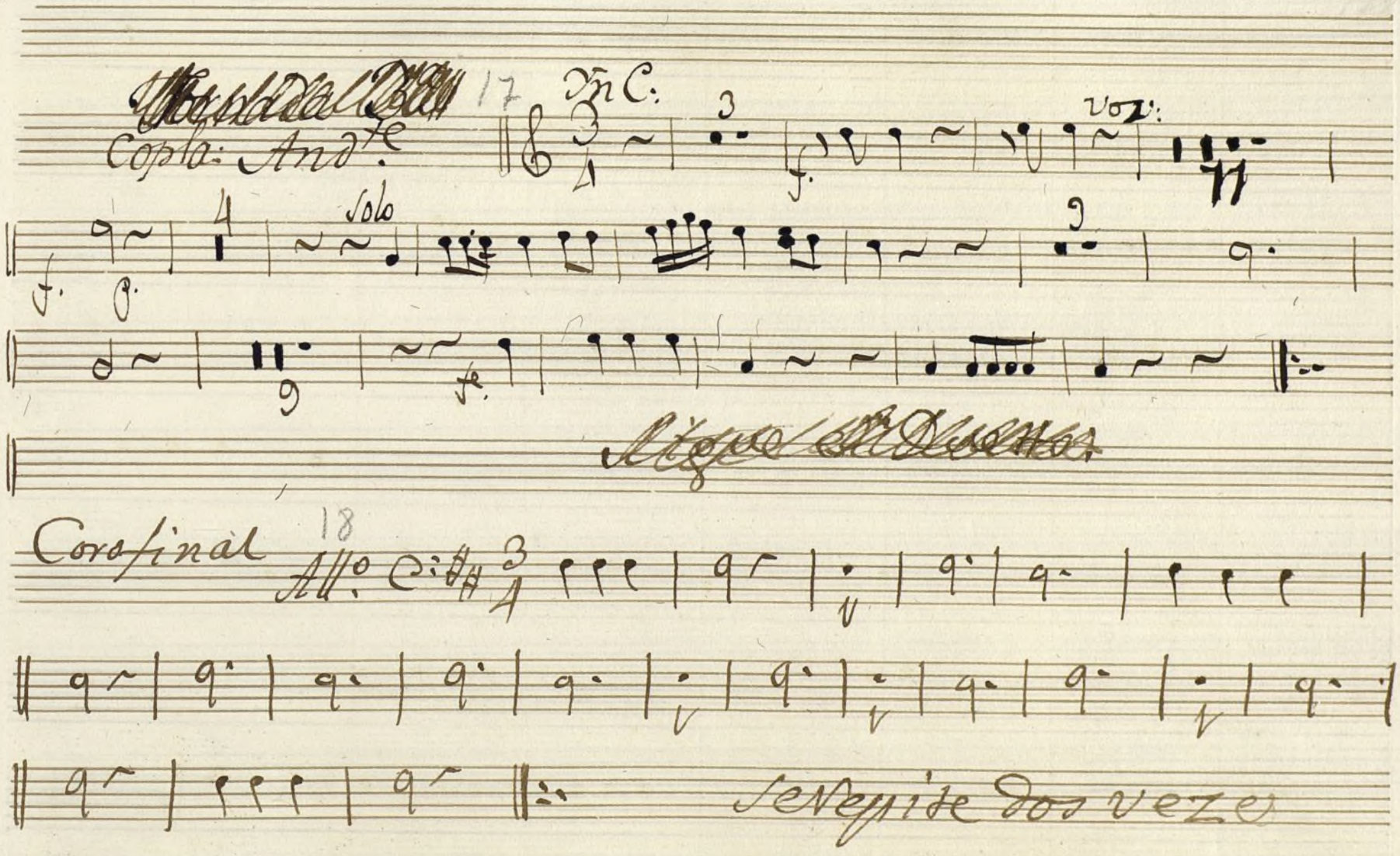

Ayuntamiento de Madrid

Ayuntamiento de Madrid

Ayuntamiento de Madrid

Ayuntamiento de Madrid

Mus 10-17

+

Trompa Segunda

en la Comedia

tambien por la voz ay dicha;

//

Ayuntamiento de Madrid

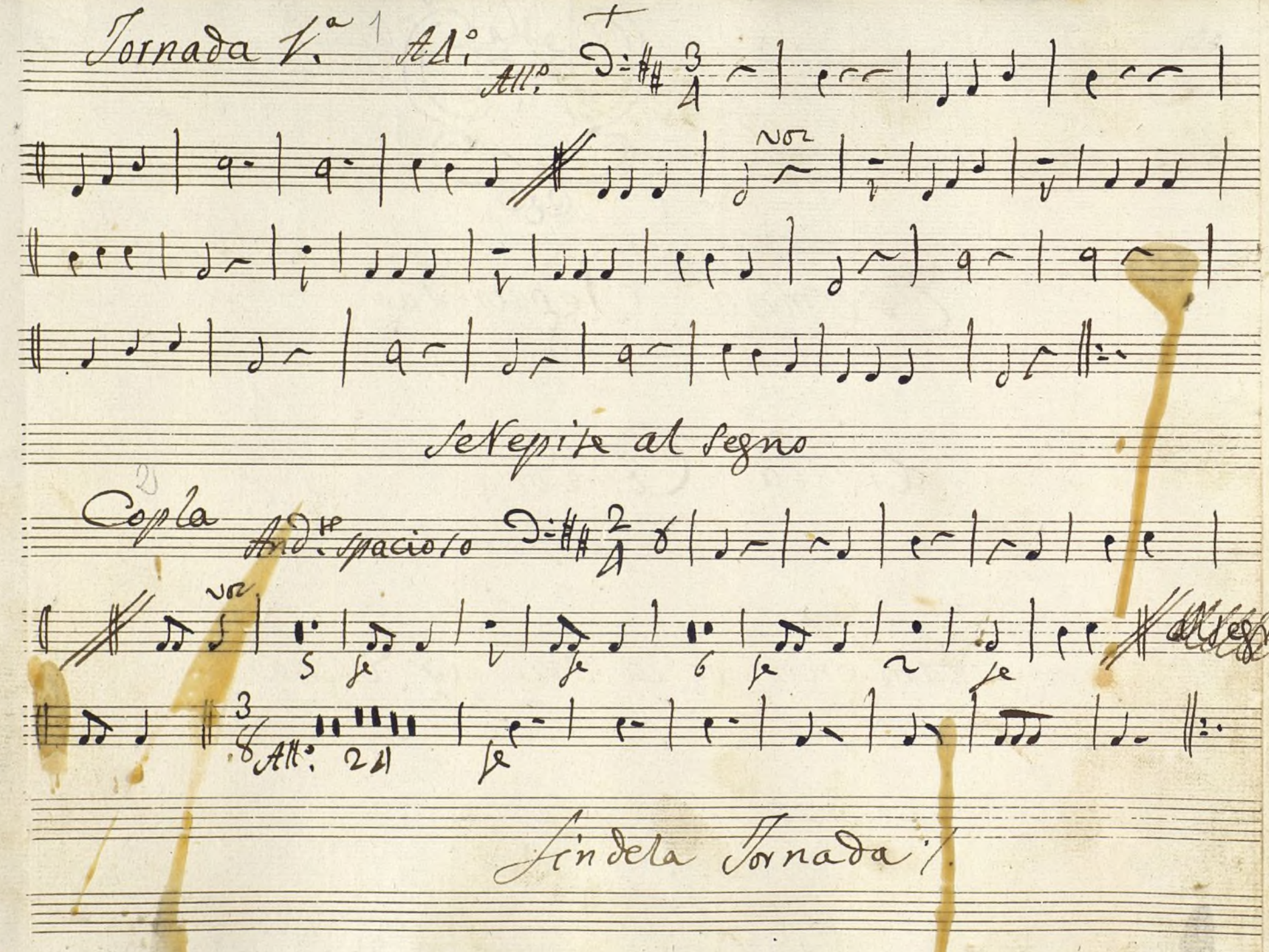

Ayuntamiento de Madrid

Jornada 2ª ./.

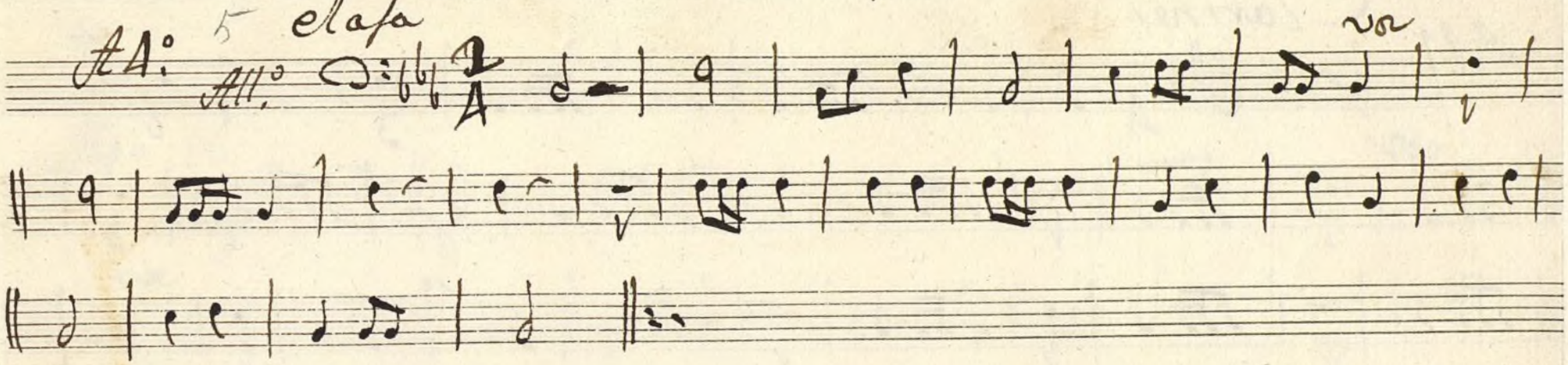

A 4º 5 elasa All.º

vor

A 4º faze

Aria 1ª

Paso de Arion y Doris faze ./.

Aria 2ª ./.

volti

Ayuntamiento de Madrid

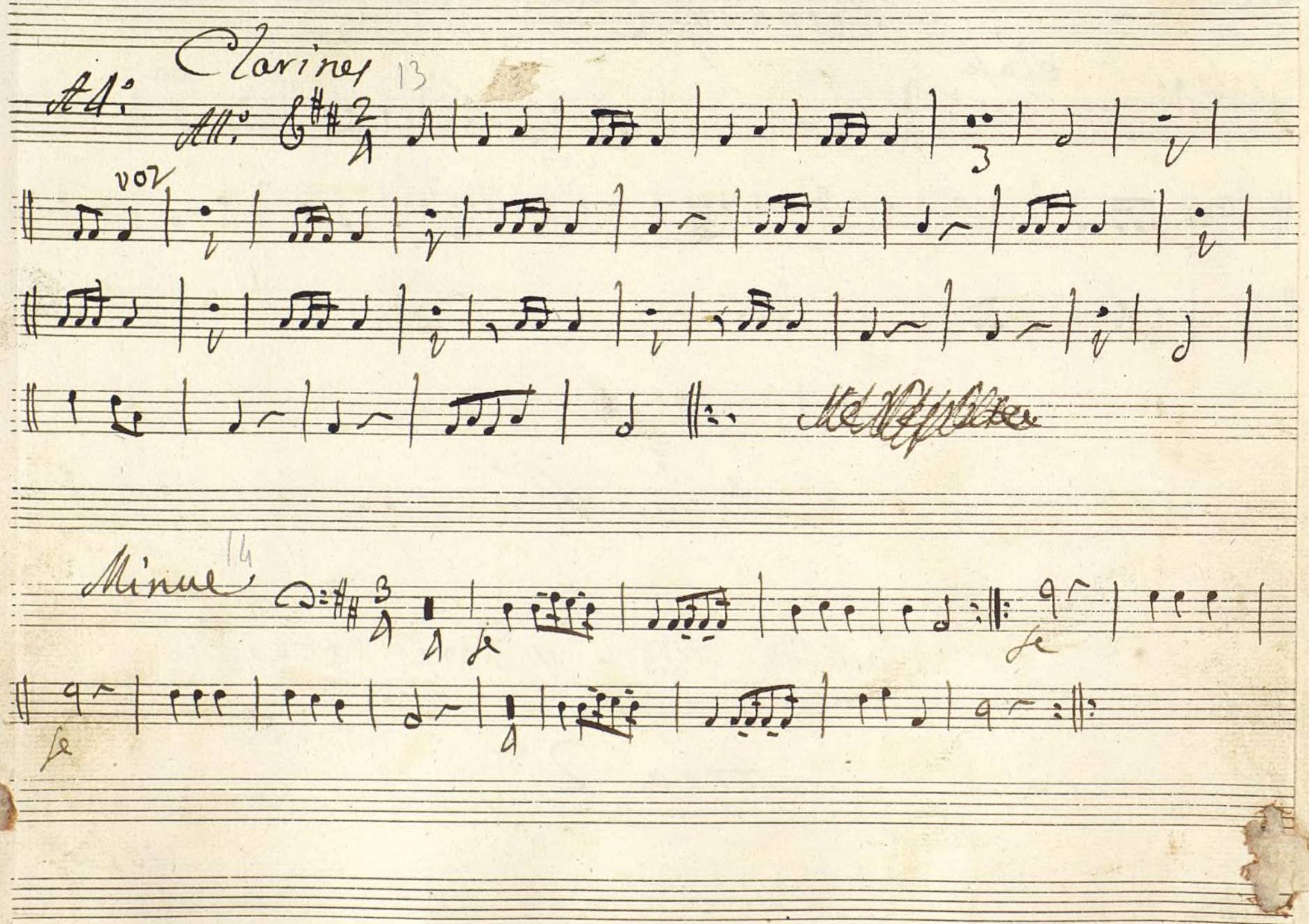

Ayuntamiento de Madrid

Jornada 3ª

A 1º Paze

A 1º 16

Allegº

vor

16

po

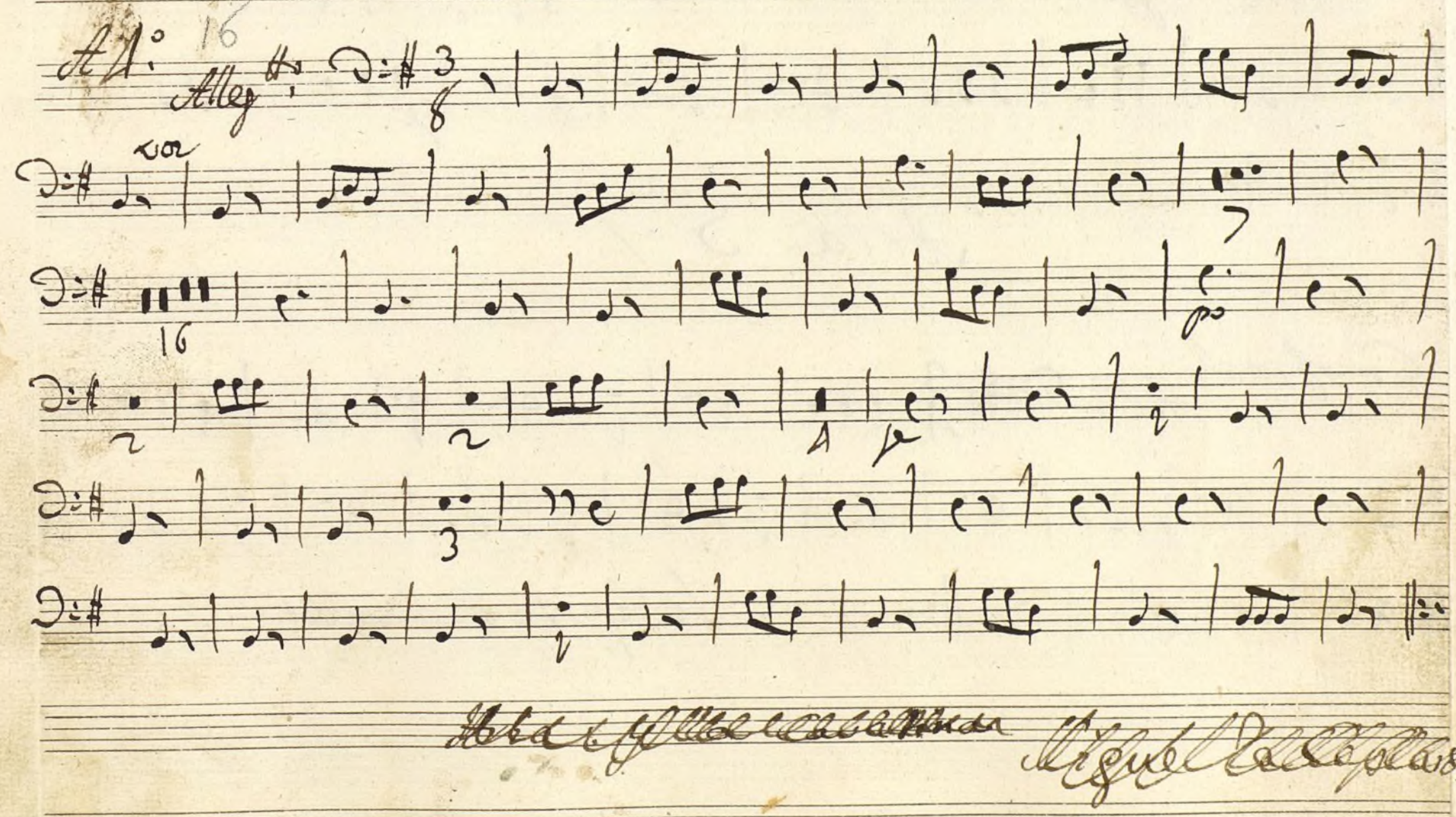

2

2

4

3

[illegible]

[illegible]

Ayuntamiento de Madrid

17 bis

Nº Copla Clasa

Andte

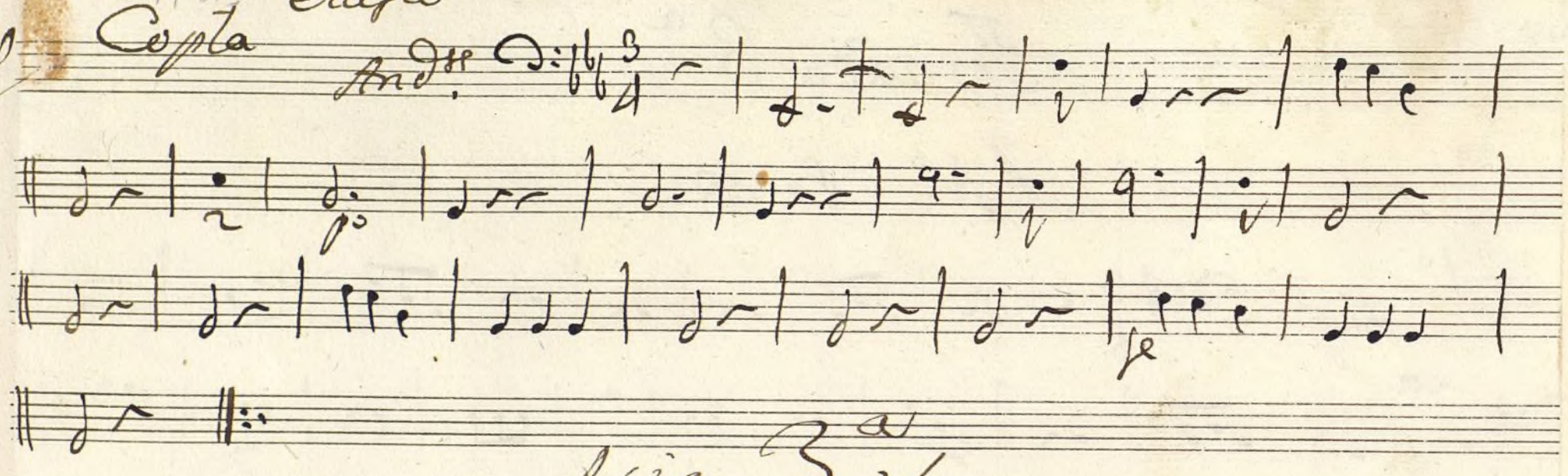

Aria 3ª

18

Corofinal

Allº

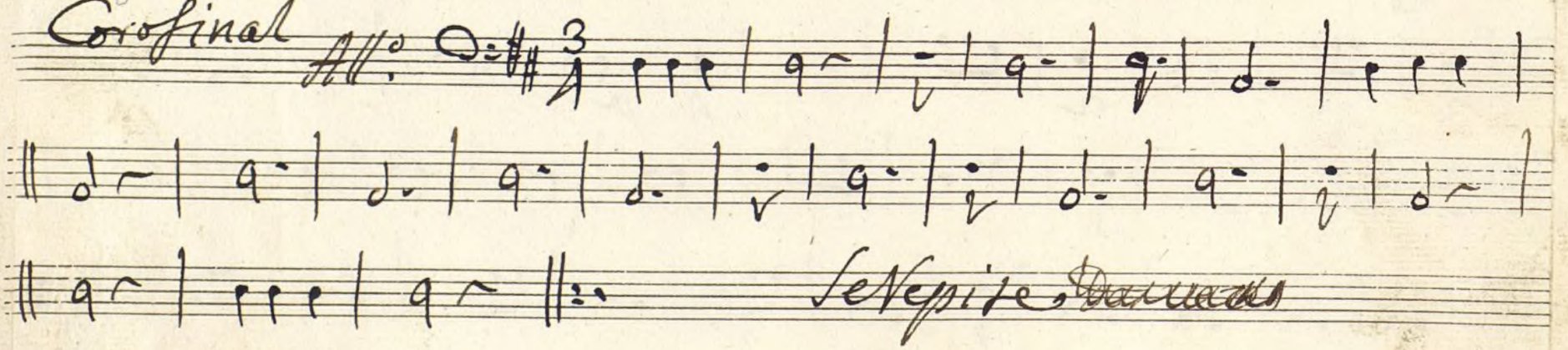

Se Repite

Ayuntamiento de Madrid

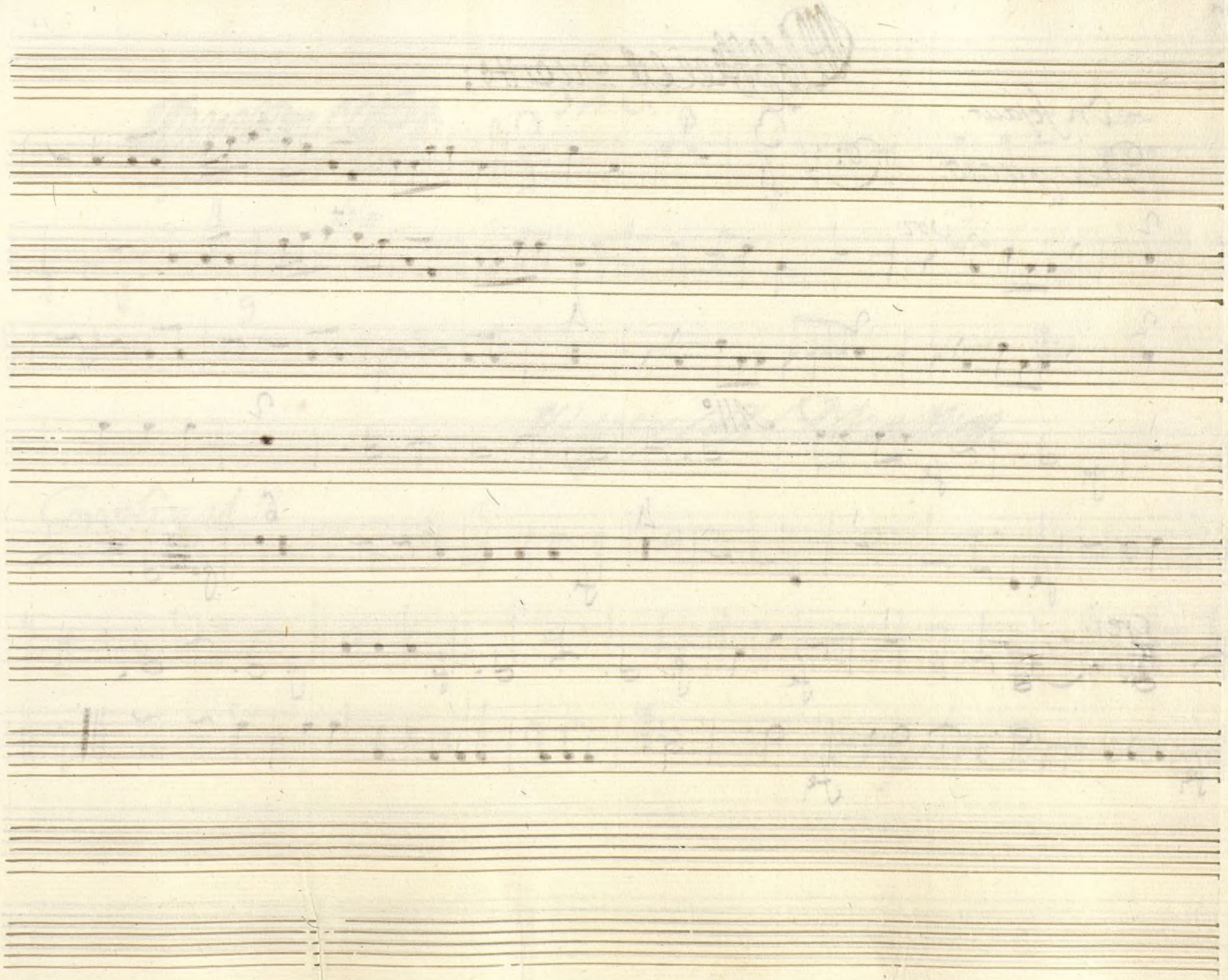

Ayuntamiento de Madrid

N.º

t.ª 2.ª

Duetto:

In fefaut. ? 19

Despacio:

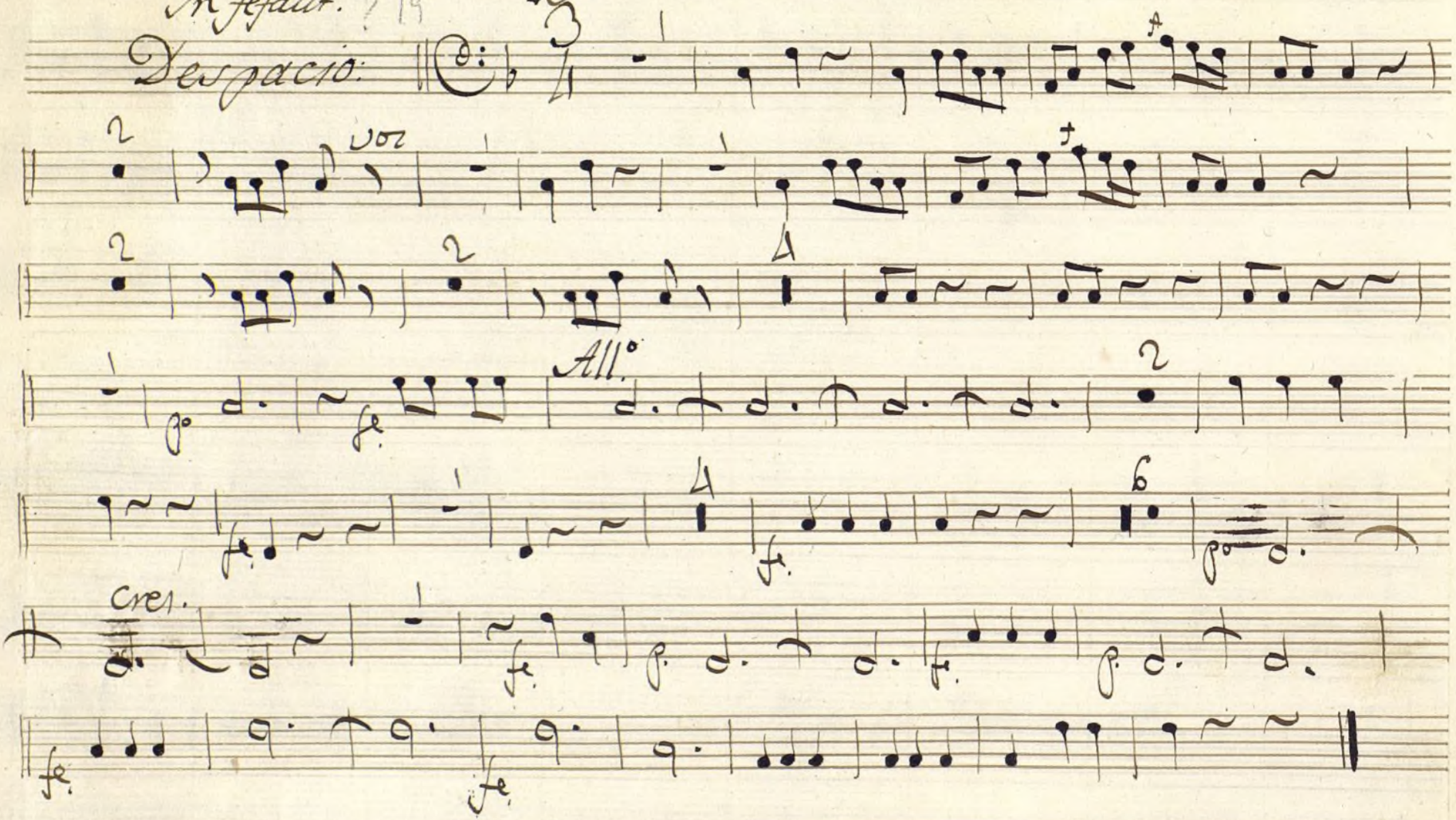

voz

All.º

cres.

Ayuntamiento de Madrid

17

Copla: Andte

In C.

Solo

Corofinal 18

All.o C

se repite dos vezes

Ayuntamiento de Madrid

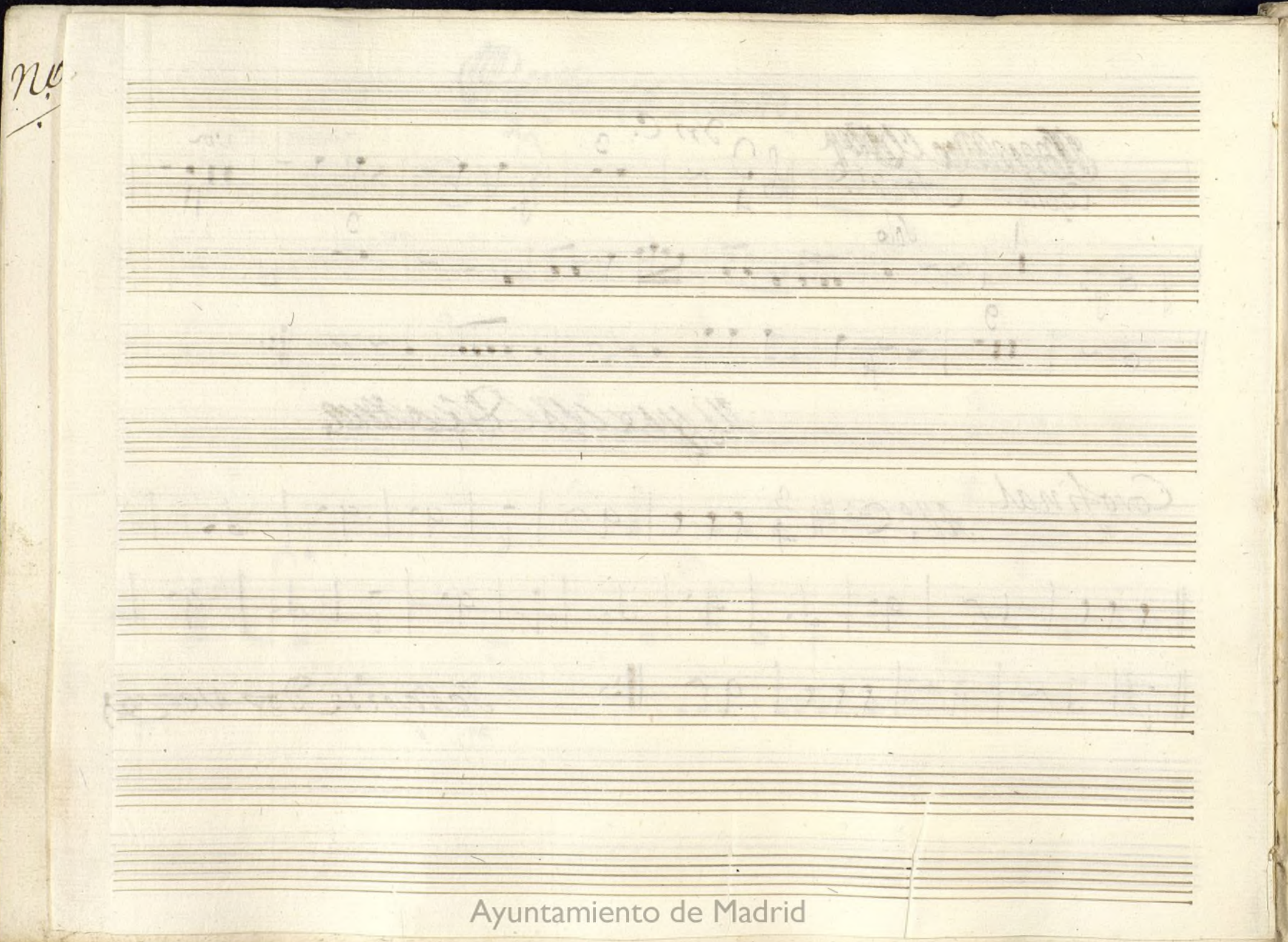

Nº

Ayuntamiento de Madrid

Ayuntamiento de Madrid

Ayuntamiento de Madrid

Mus 10-17

+

Contrabajo;

En la Comedia

tambien por la voz ay dicha;

//

Ayuntamiento de Madrid

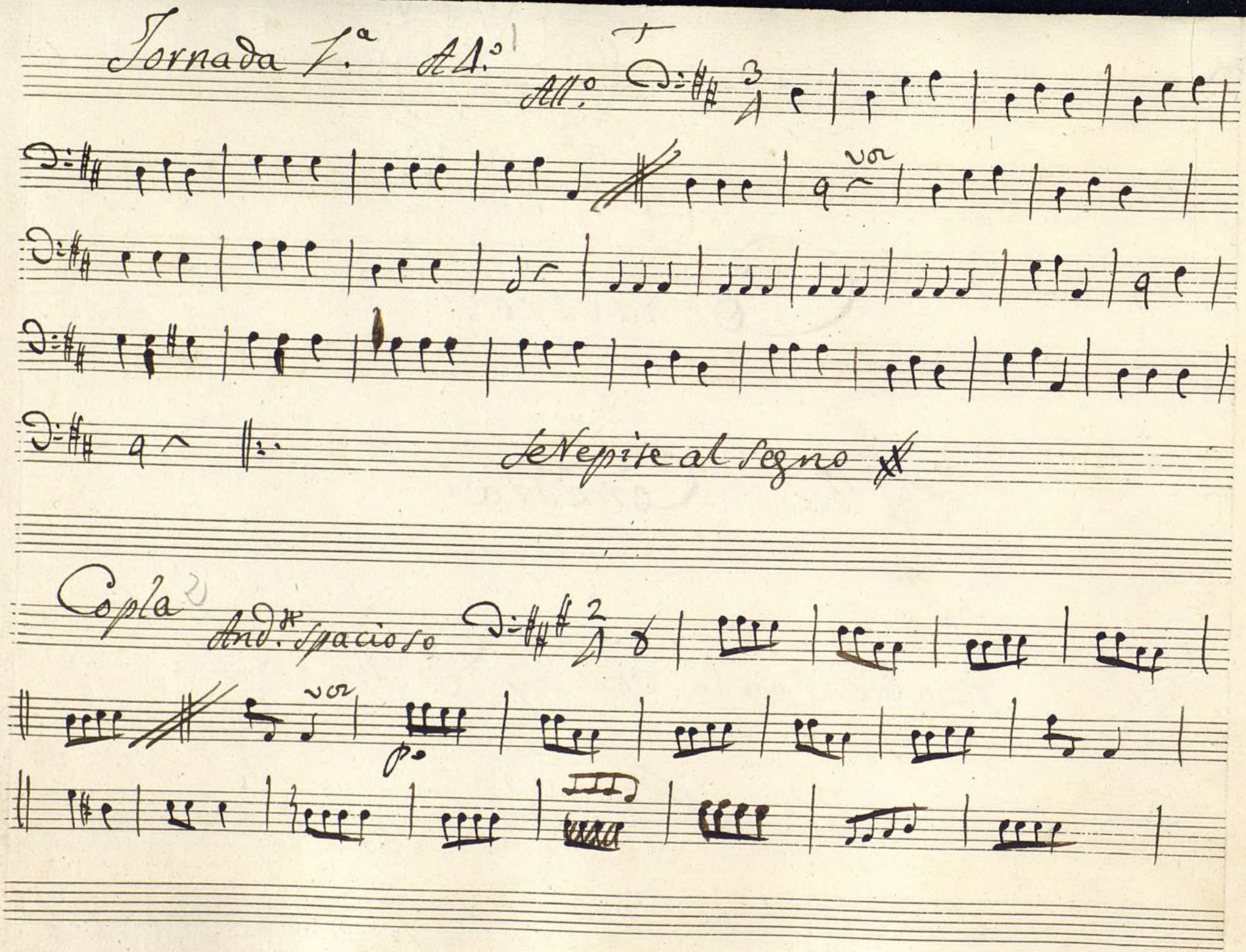

Ayuntamiento de Madrid

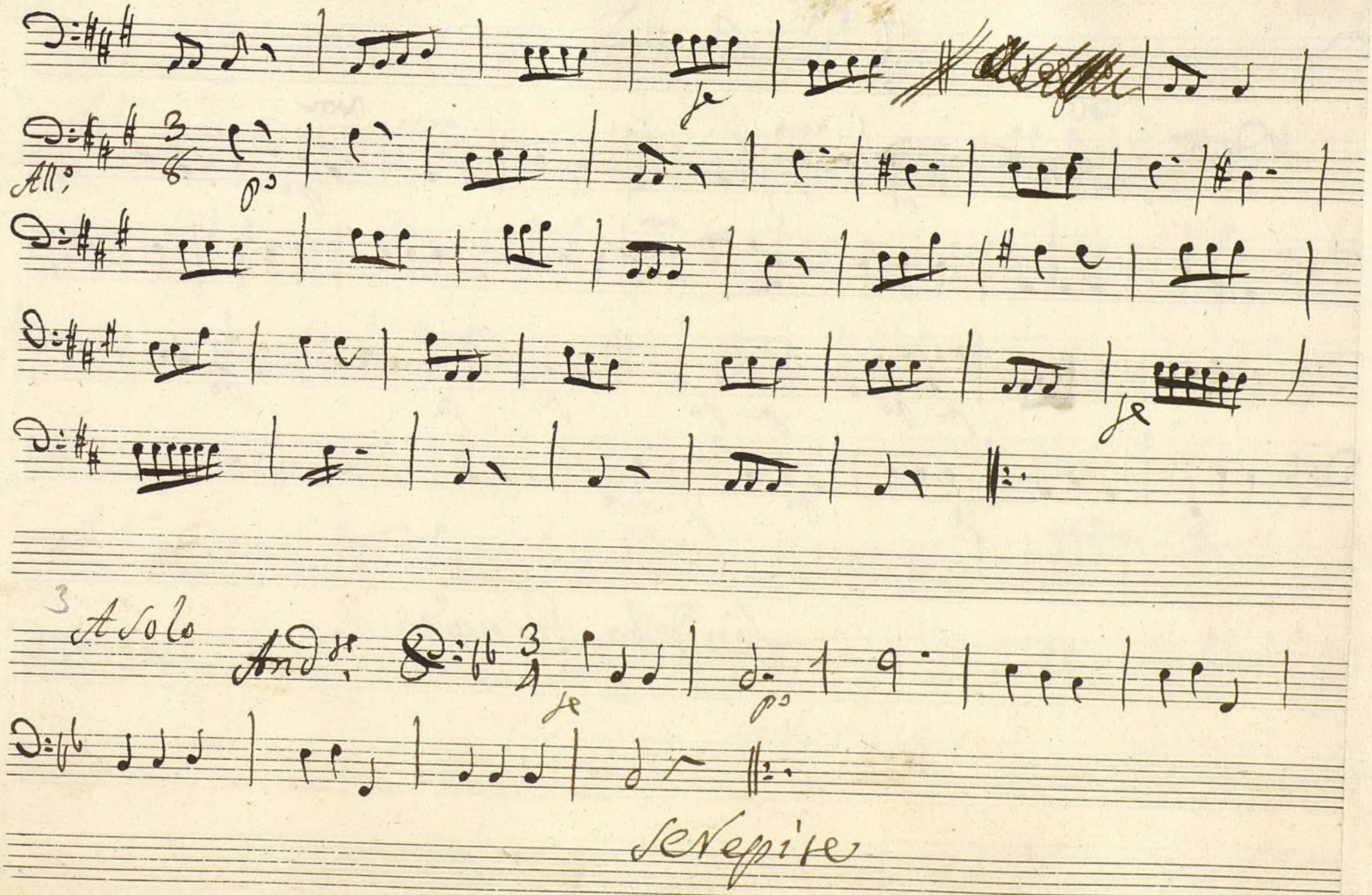

Ayuntamiento de Madrid

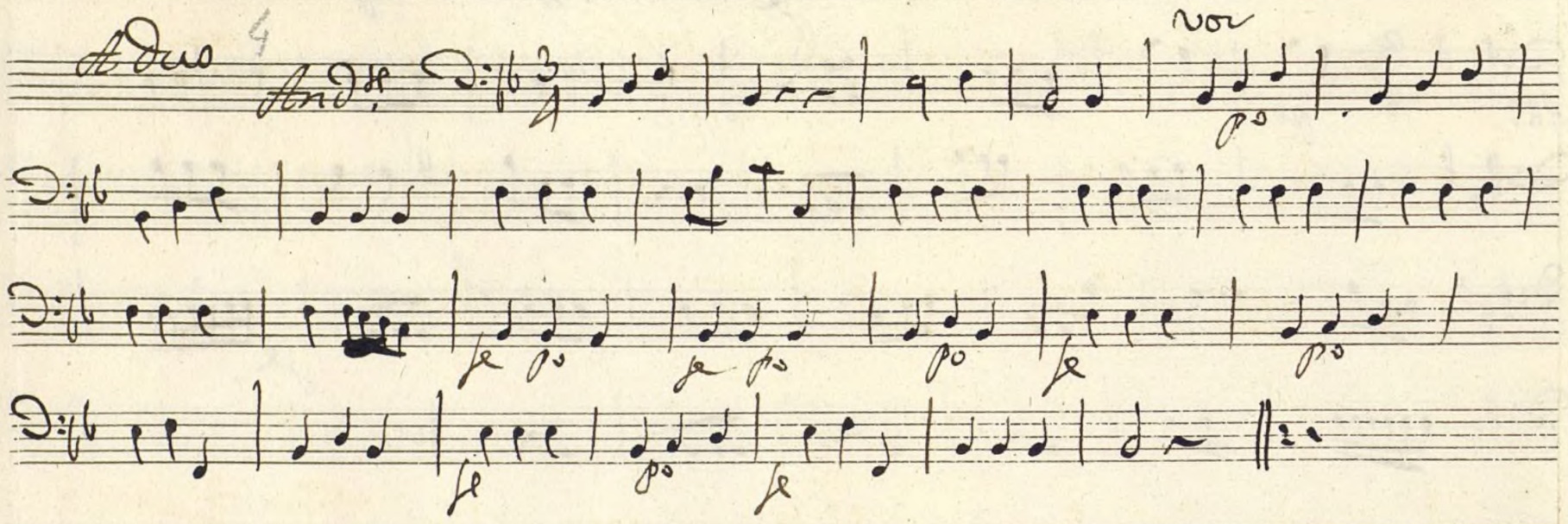

fin dela Tornada 1.

Ayuntamiento de Madrid

Jornada 2ª

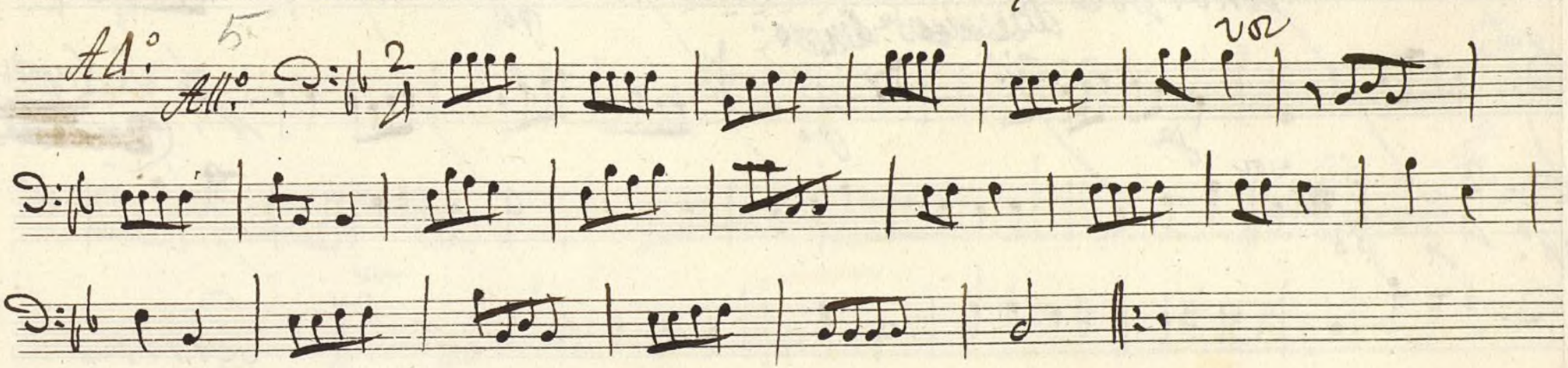

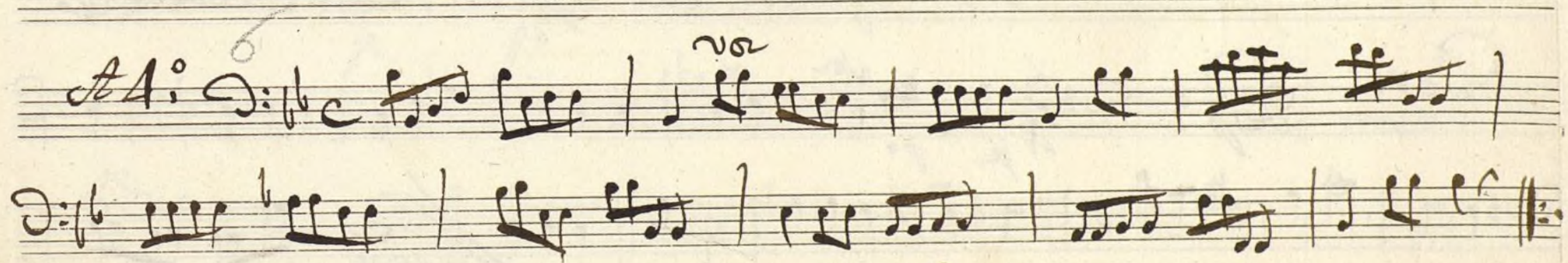

se Repite

Sigue el Aria 1ª

Coplas Arion 7

And.te poco

vor

po

se

po

Se Repiten

8

Desp.o

vor

se po

versos

Se Repiten las Coplas

Doris 9

Desp.o

vor

se po

And.te

se

po

se

po

se

po

se

po

al segno hasta el ⌣ y sigue

Ayuntamiento de Madrid

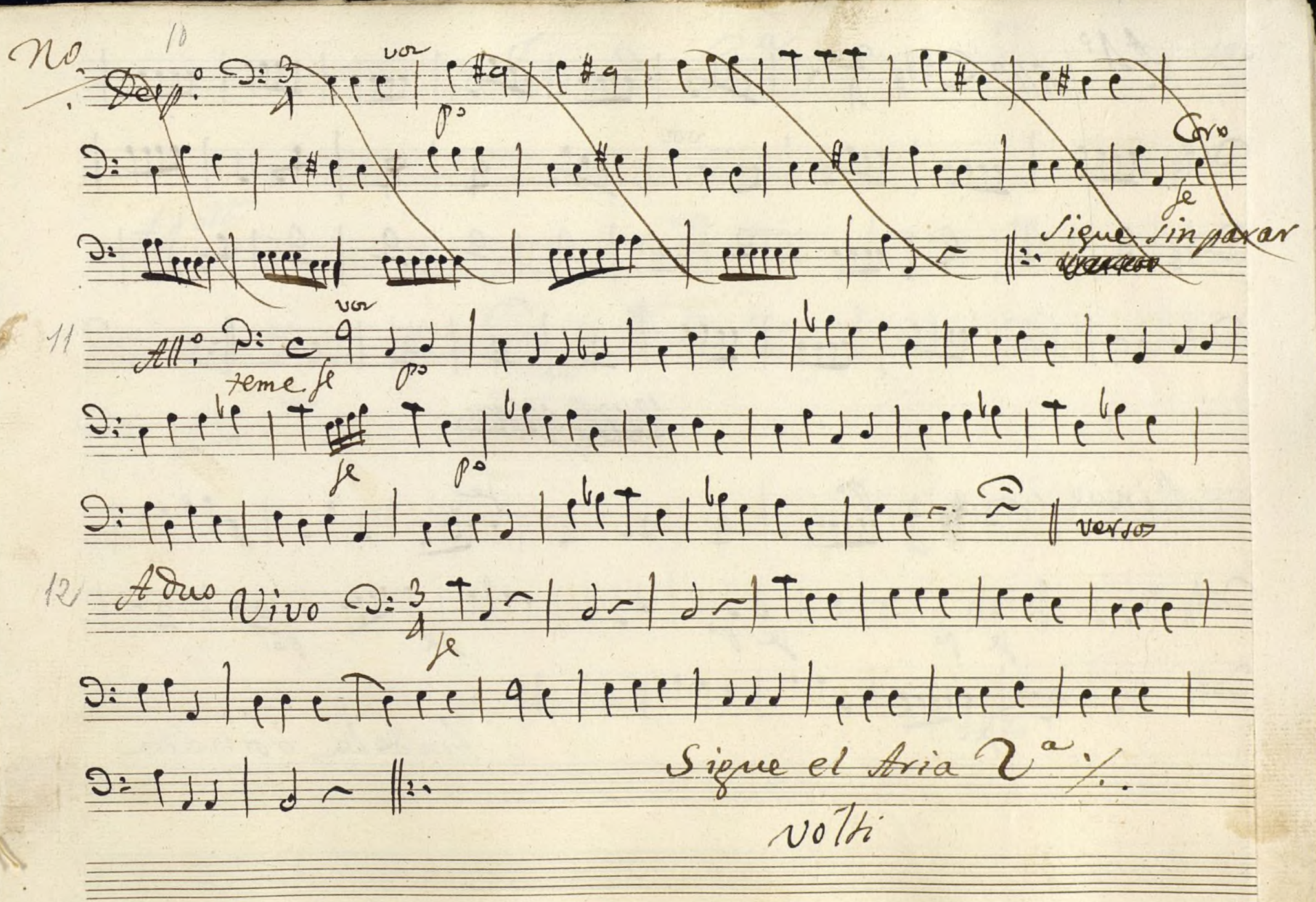

Ayuntamiento de Madrid

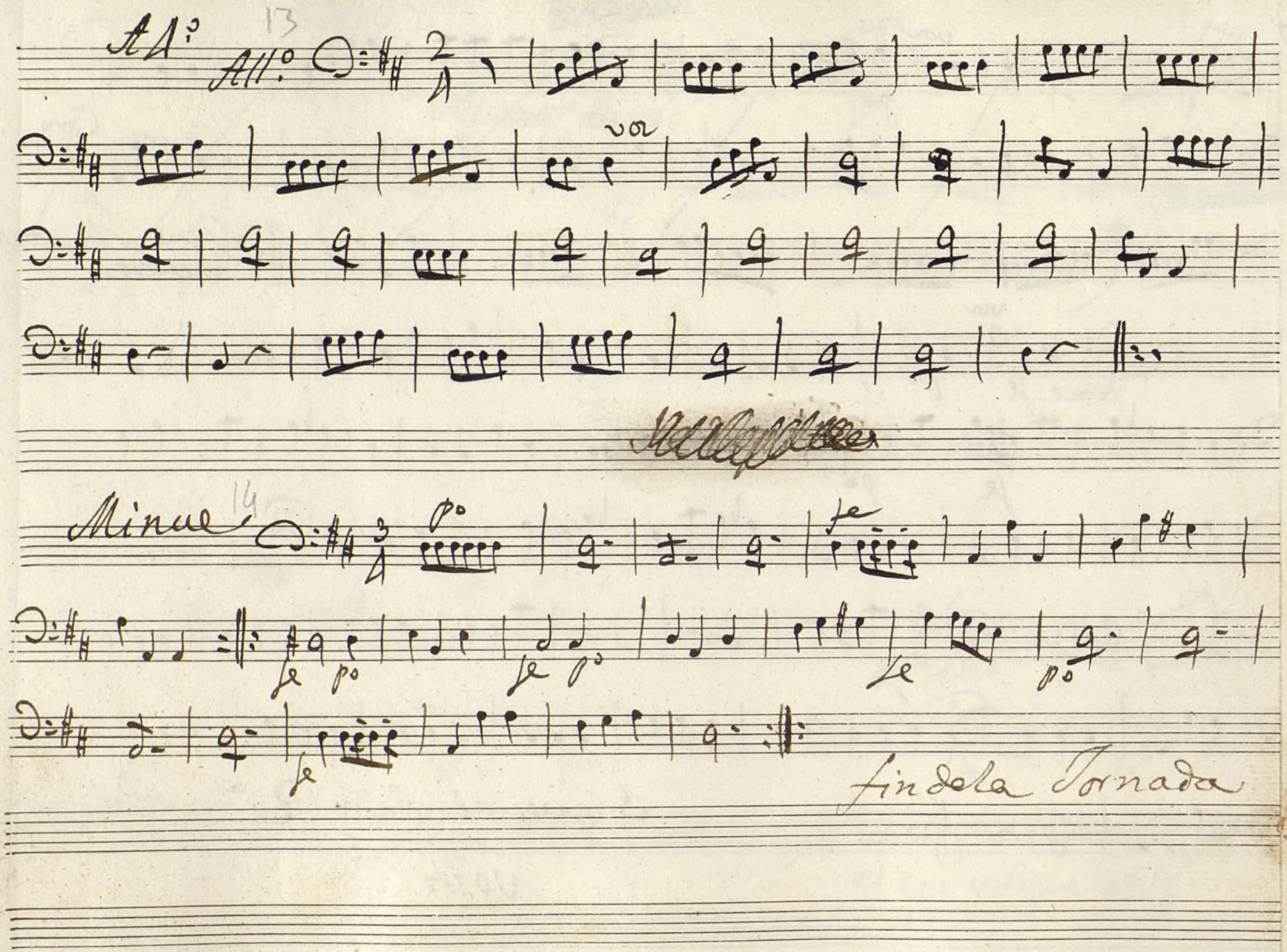

Ayuntamiento de Madrid

Jornada 3ª

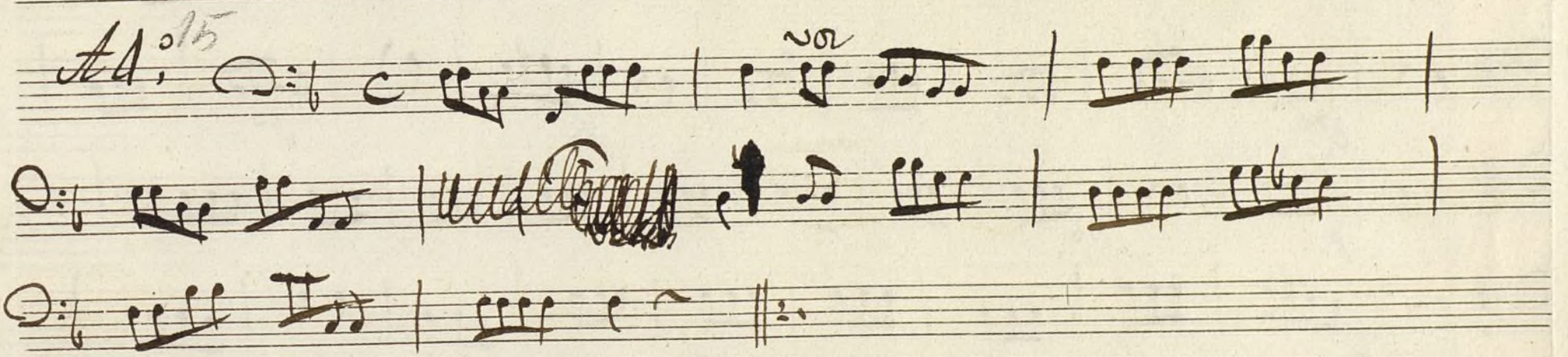

Volzi

Ayuntamiento de Madrid

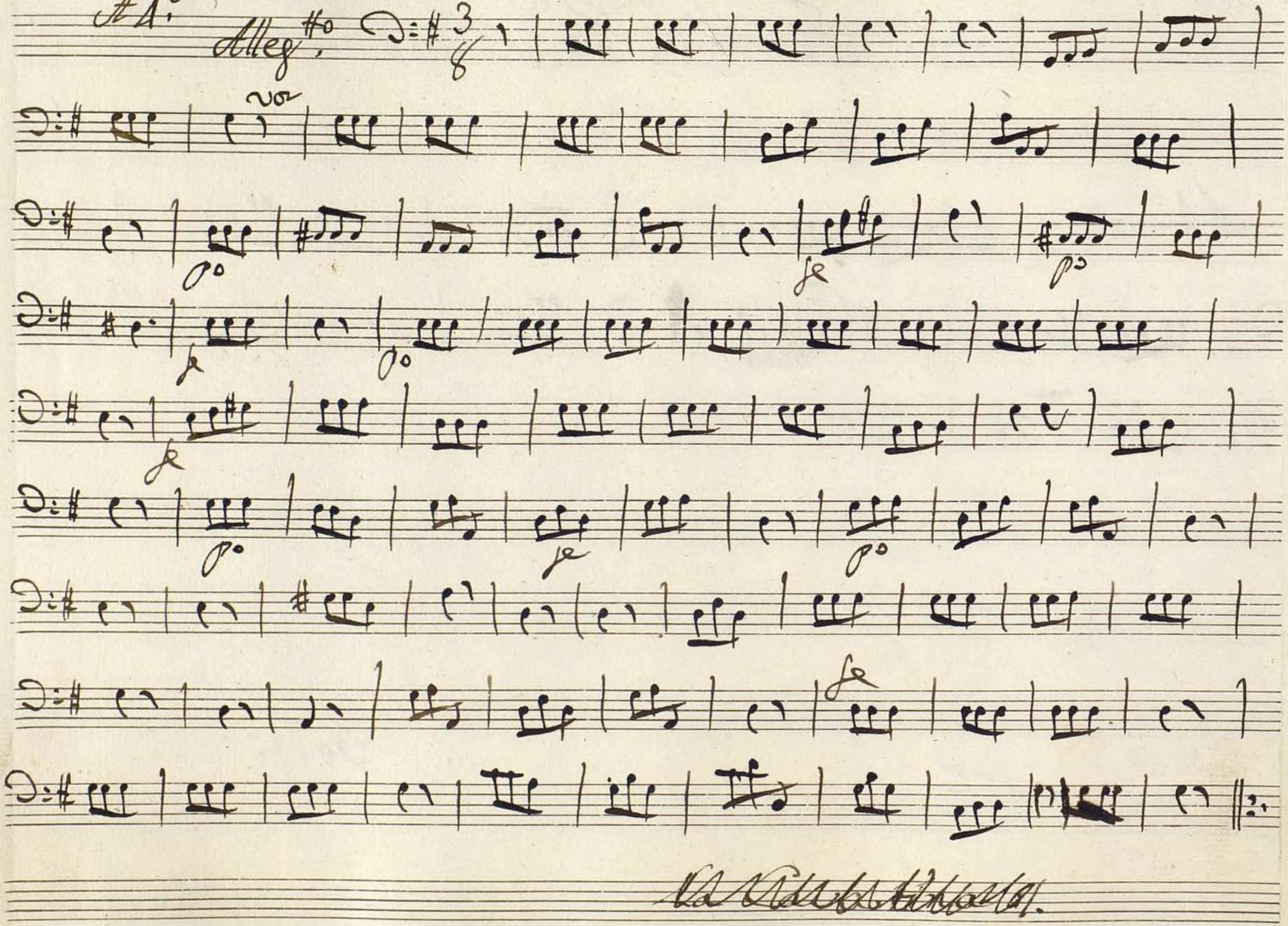

Ayuntamiento de Madrid

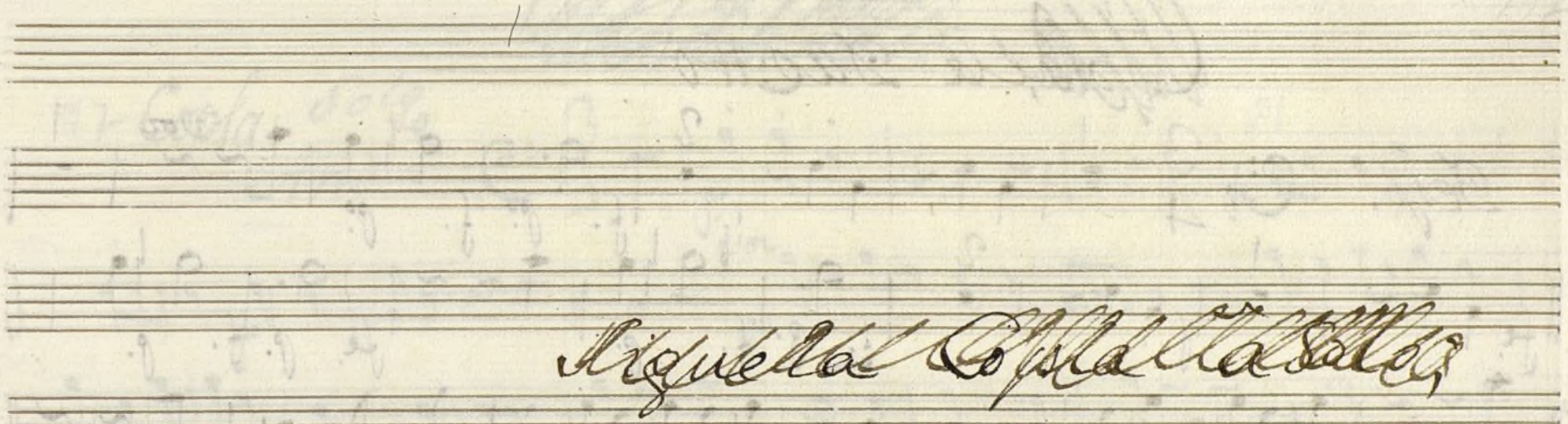

Ayuntamiento de Madrid

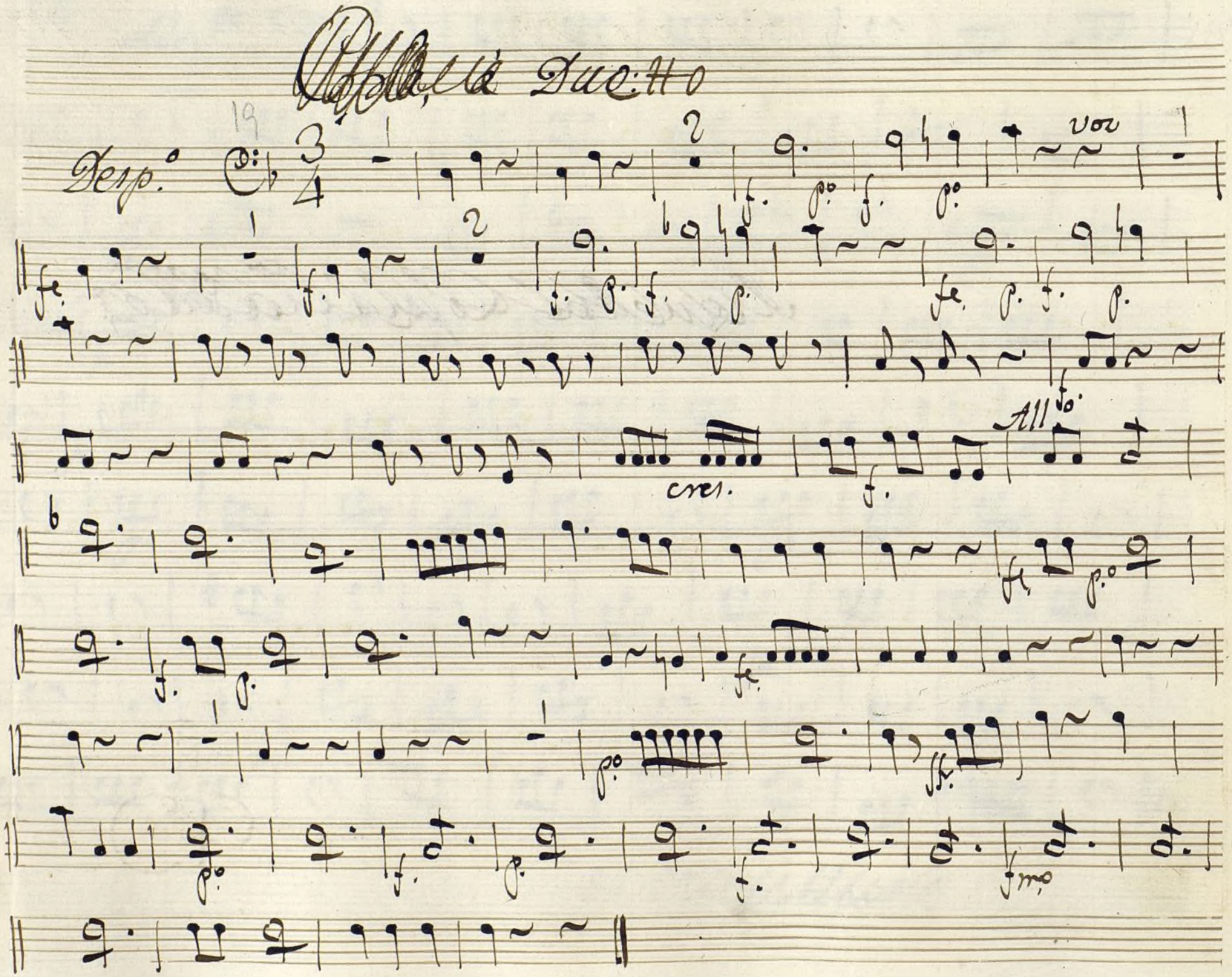

Ayuntamiento de Madrid

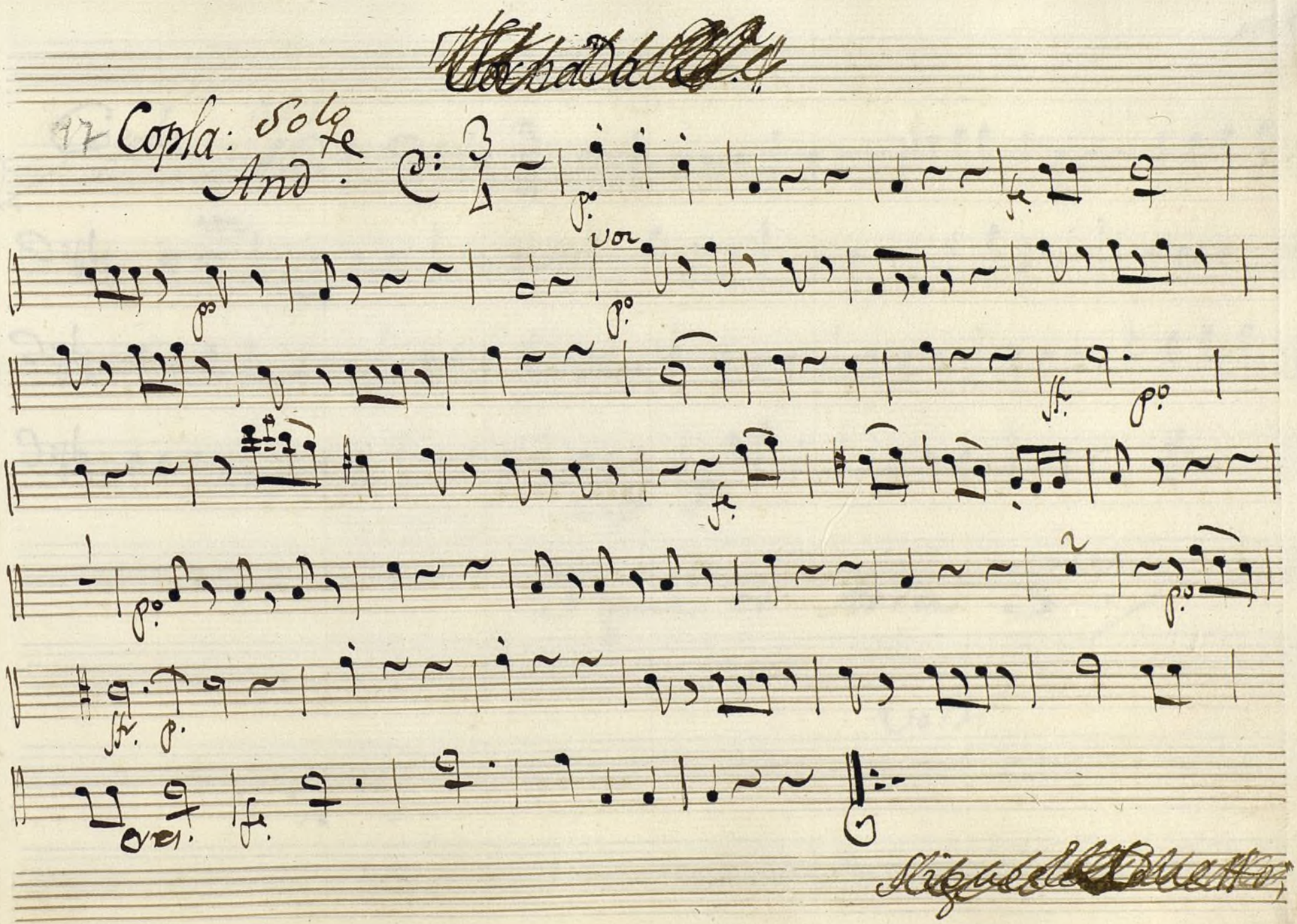

Ayuntamiento de Madrid

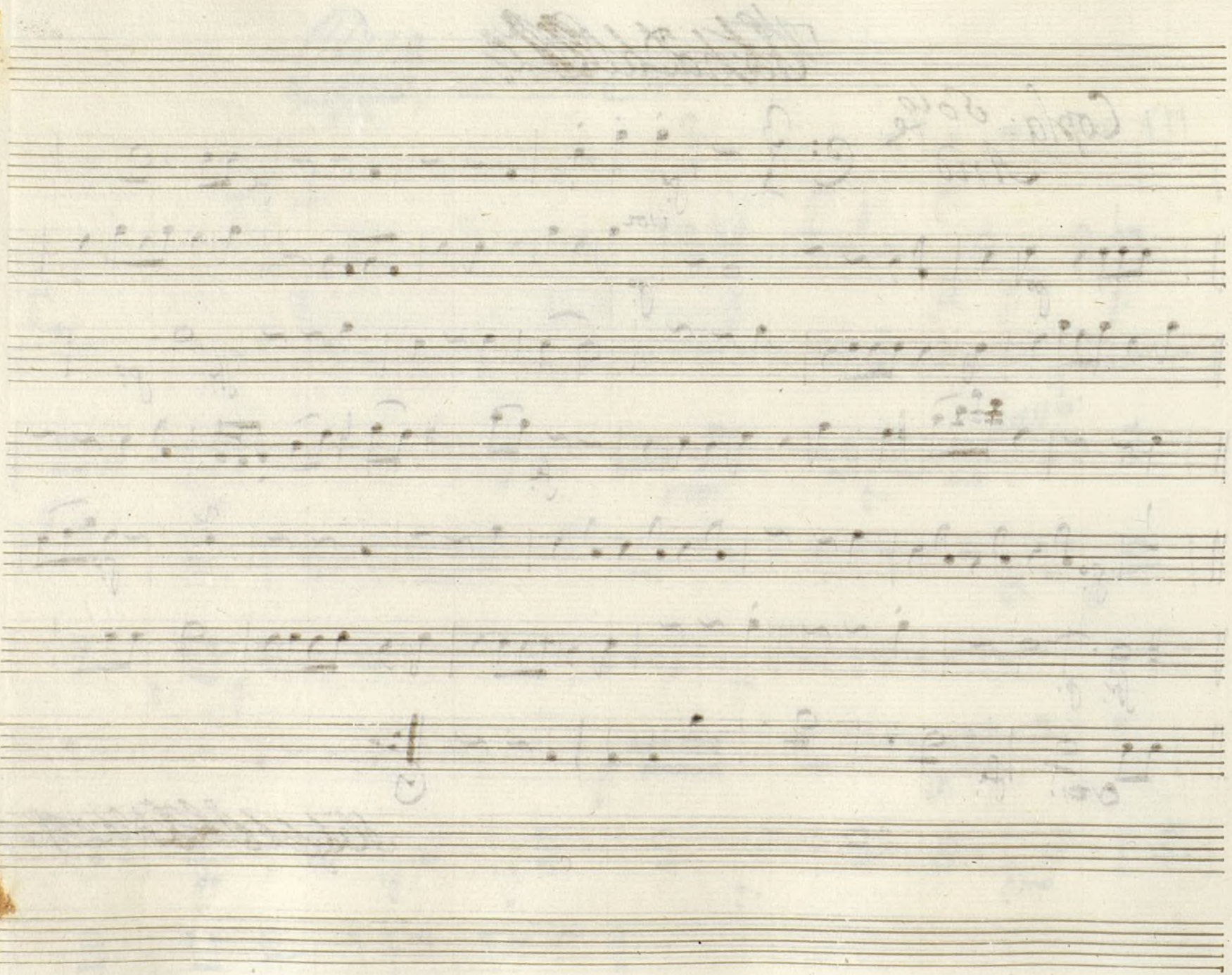

Ayuntamiento de Madrid

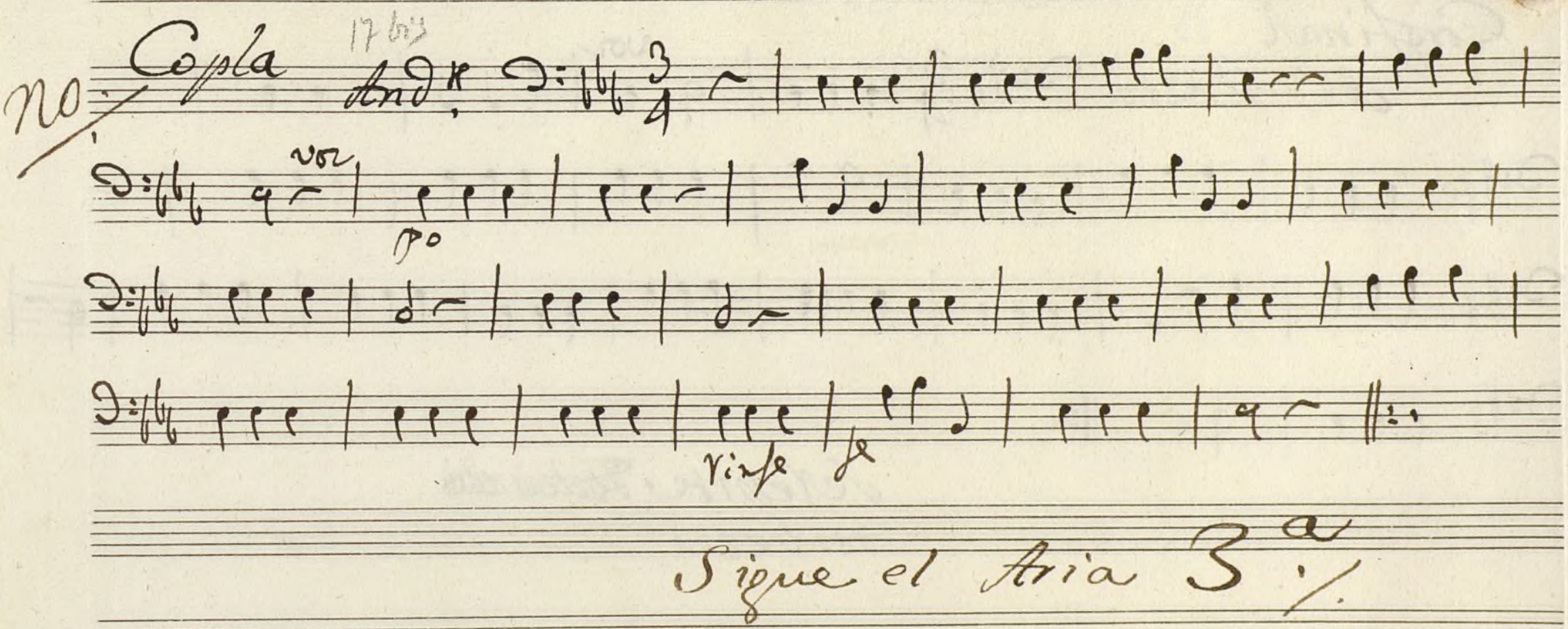

Ayuntamiento de Madrid

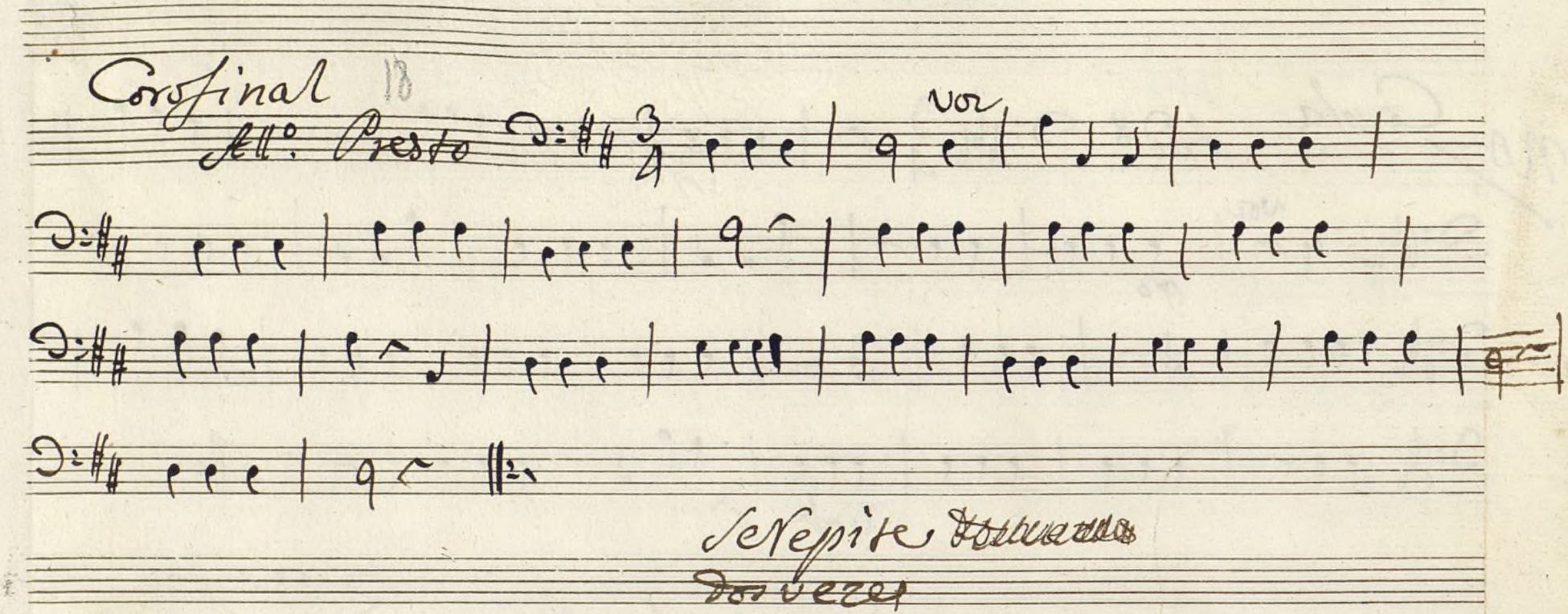

Ayuntamiento de Madrid

Ayuntamiento de Madrid

Ayuntamiento de Madrid

Mus 10-17

Contrabajo; Duplicado

En la Comedia; tambien por la Voz ay Dicha 1.

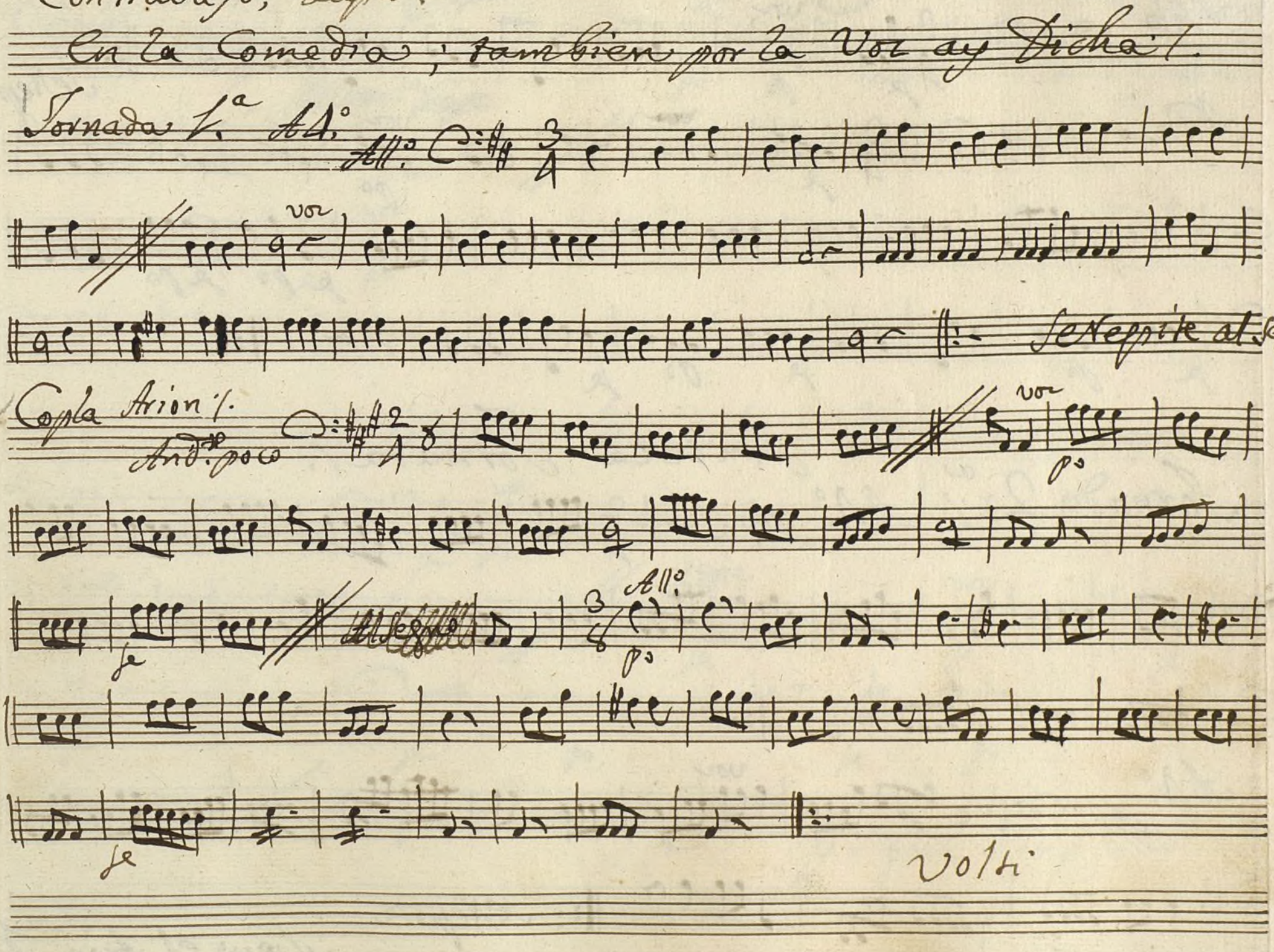

Ayuntamiento de Madrid
1200005521

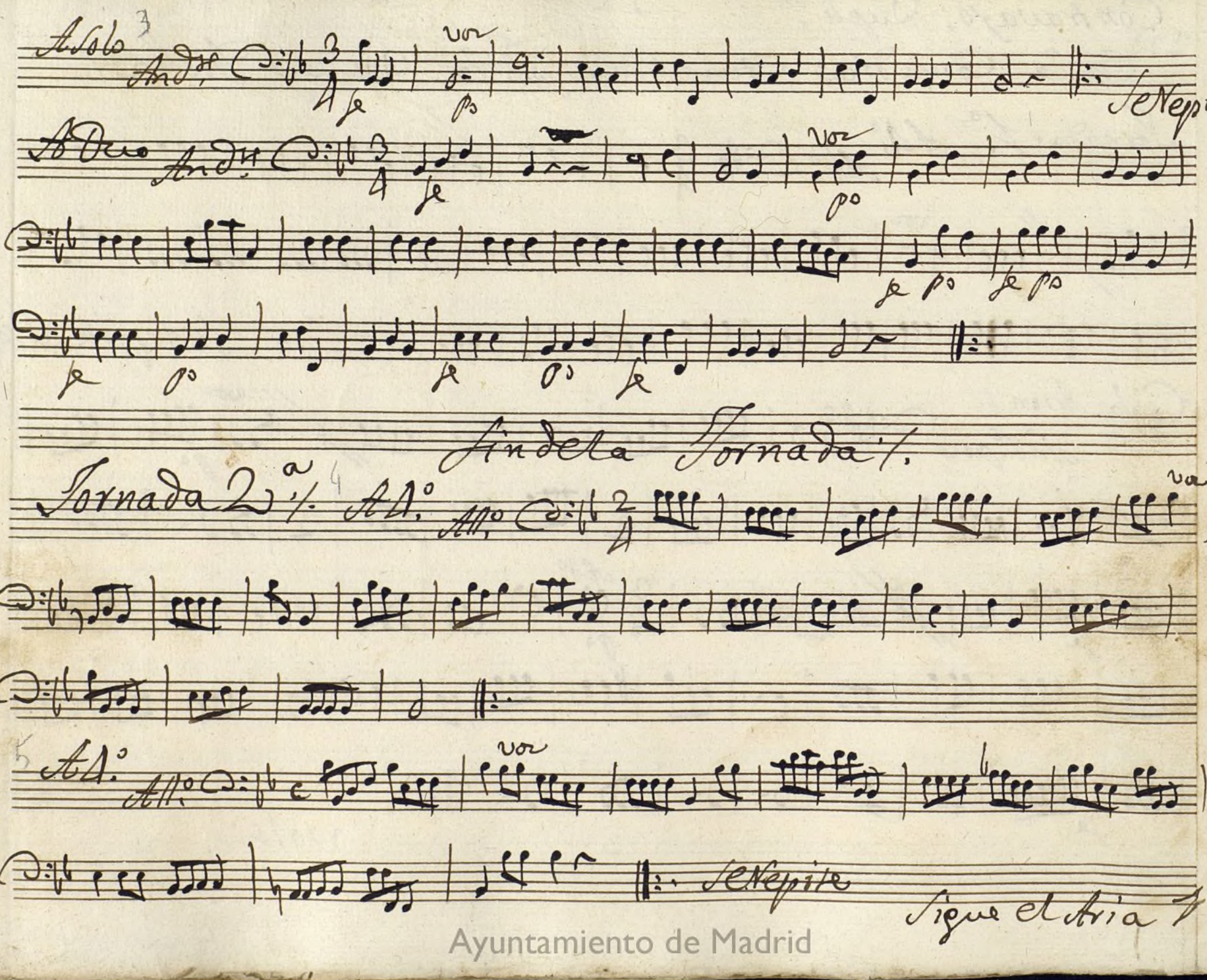

Ayuntamiento de Madrid

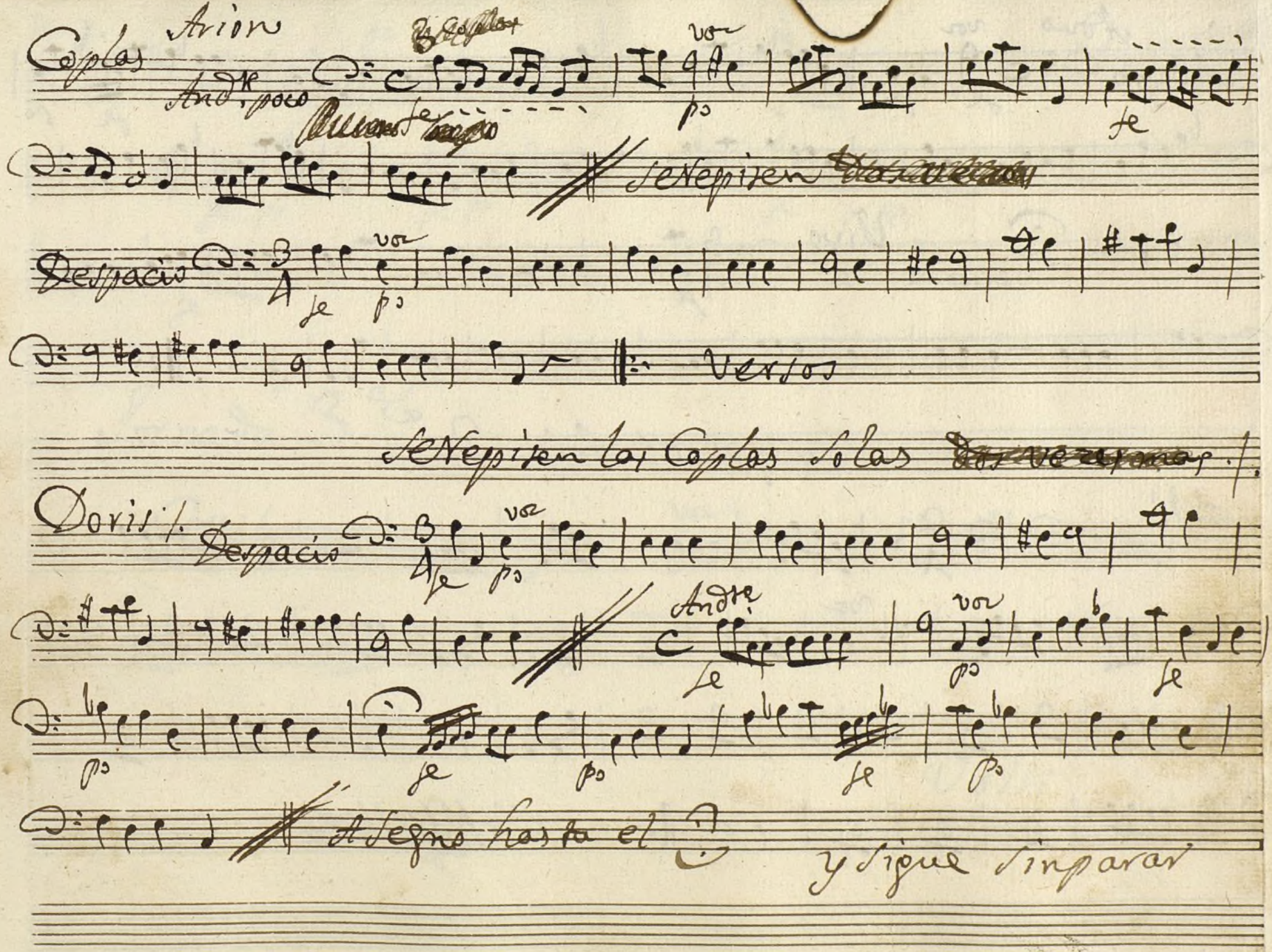

Ayuntamiento de Madrid

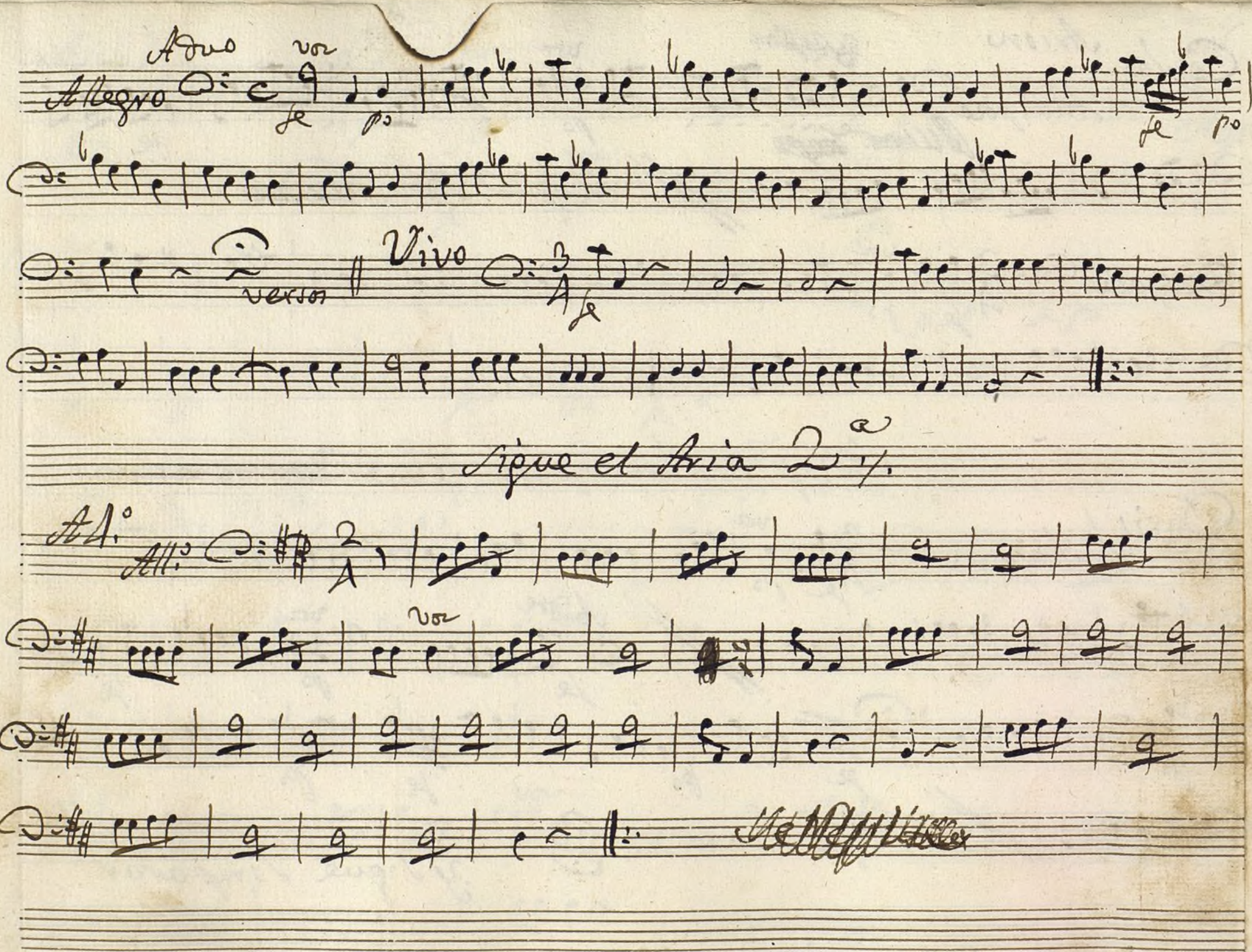

Ayuntamiento de Madrid

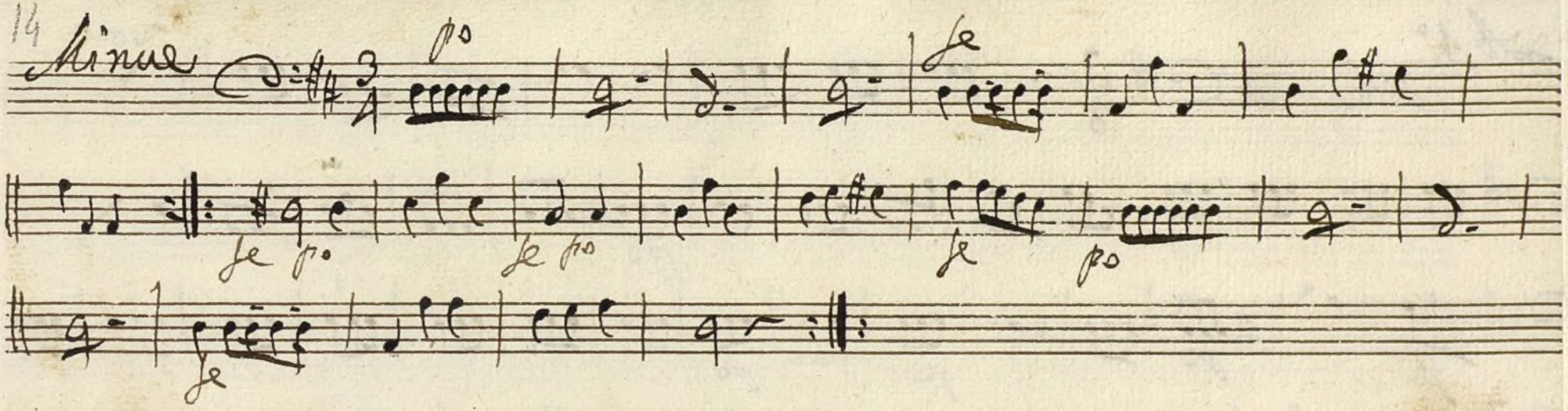

Jornada 3ª

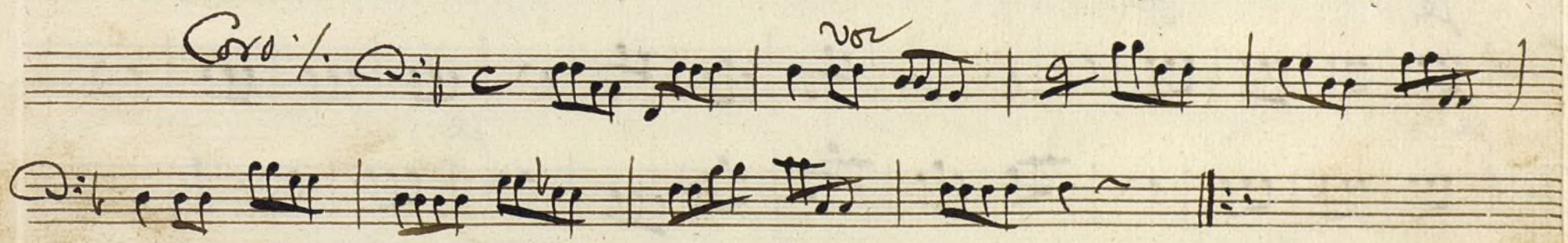

Volti

Ayuntamiento de Madrid

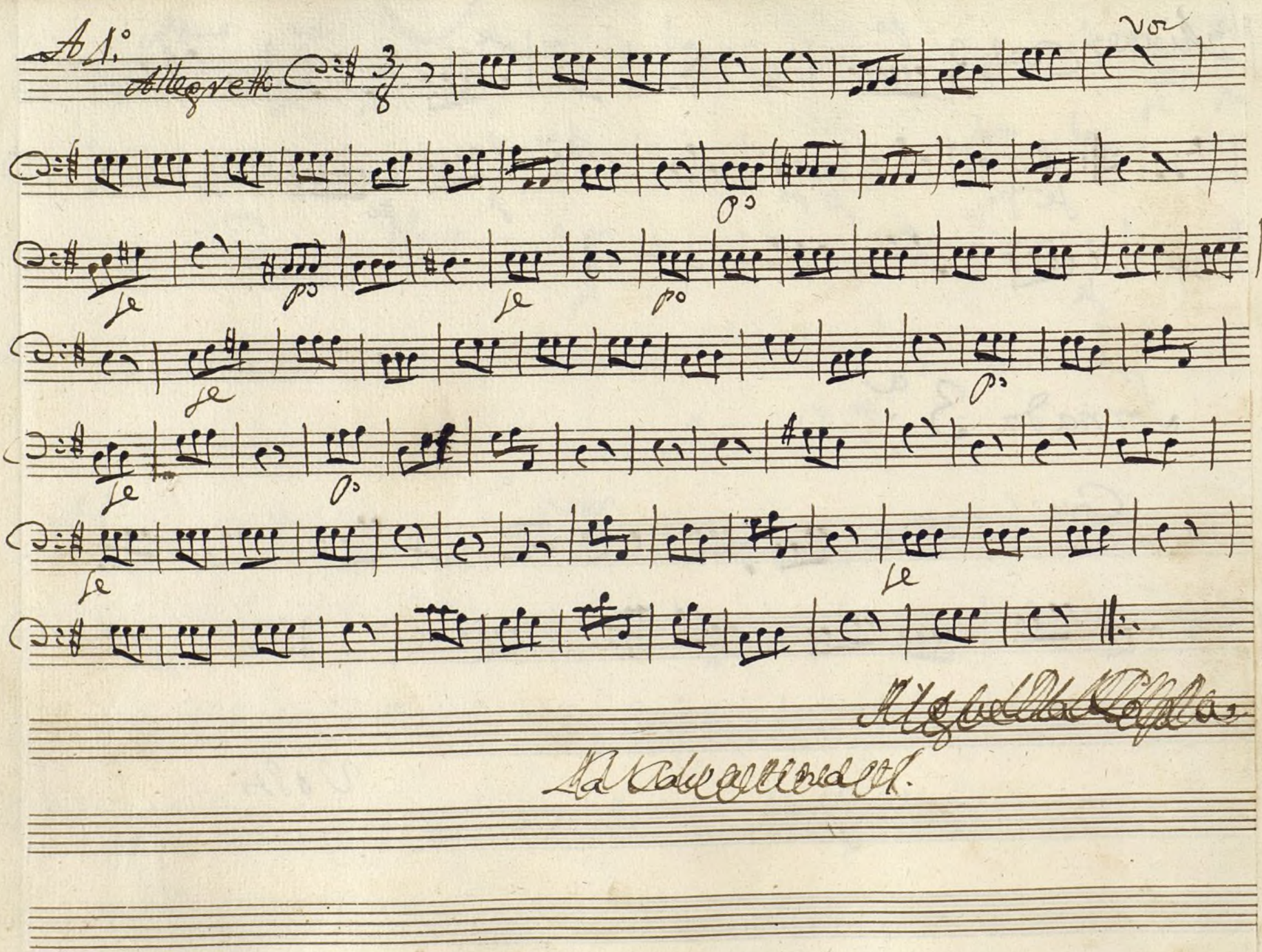

Ayuntamiento de Madrid

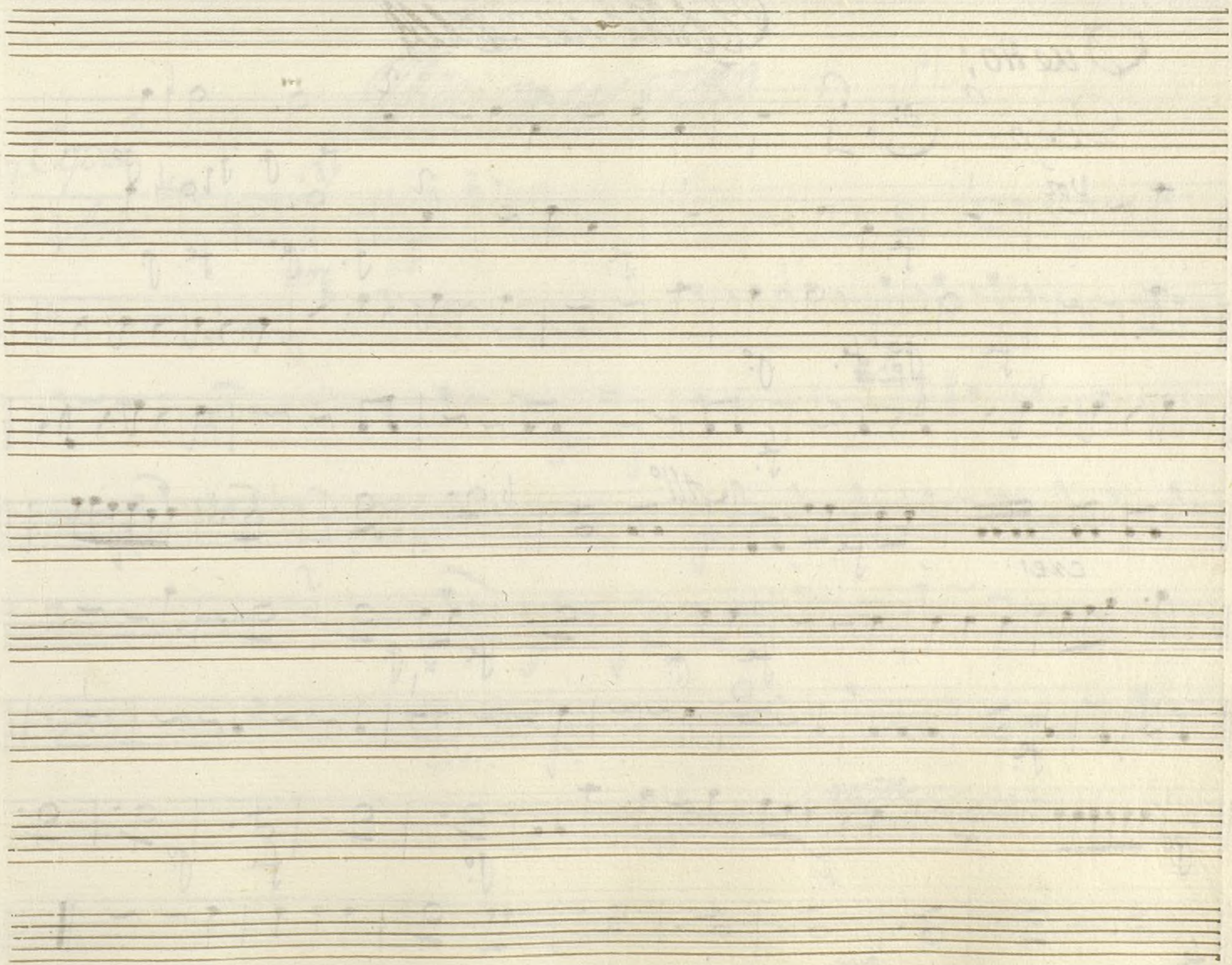

Ayuntamiento de Madrid

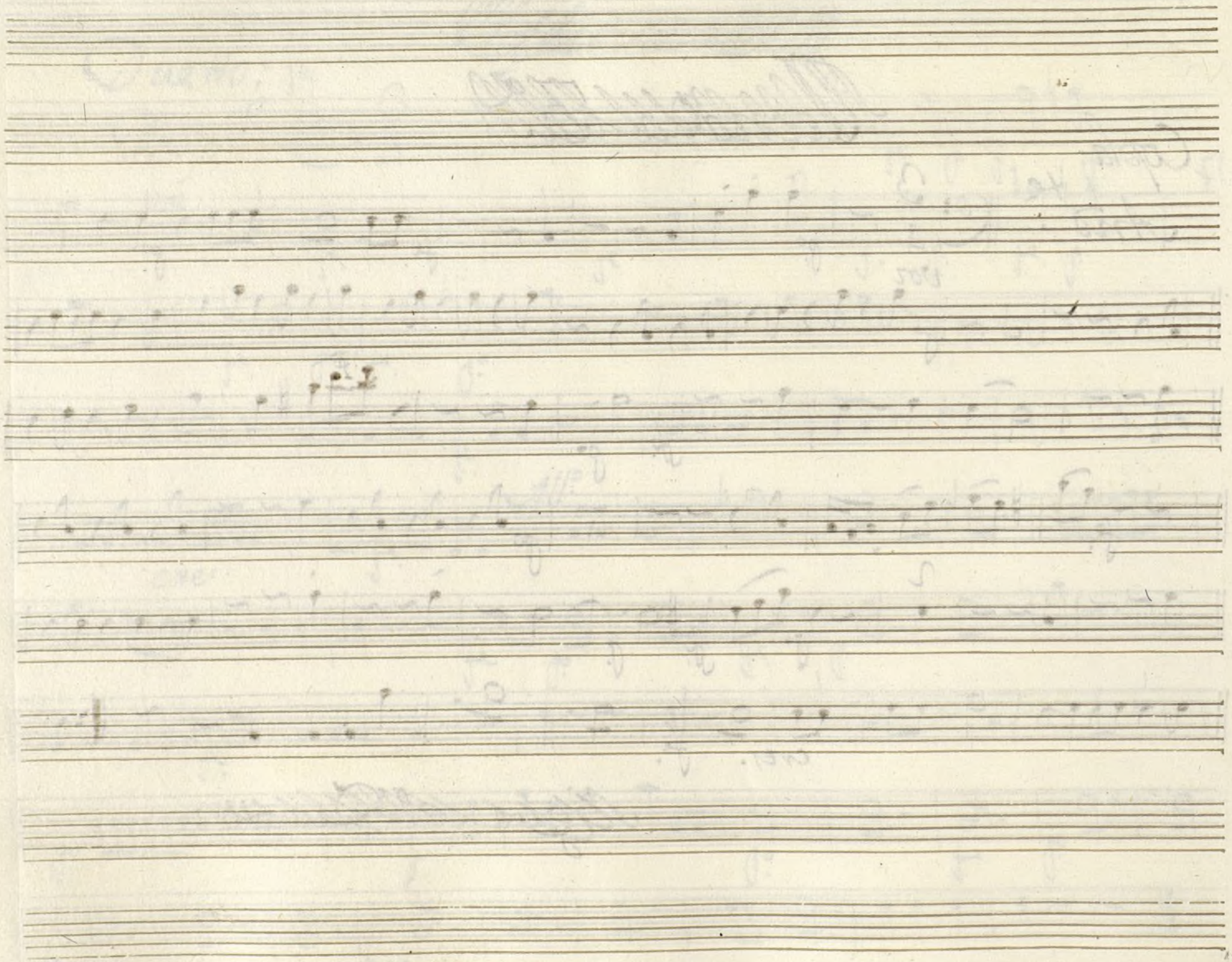

Ayuntamiento de Madrid

17 bis

No. Copla Andte. D: 3/4 vor po

Vinse

Sigue el Aria 3.a

18 Coro final All.o Presto D: 3/4 vor

Se repite ~~[illegible]~~ dos veces

Ayuntamiento de Madrid

Ayuntamiento de Madrid

Mus 10-17

Se cantó en la Comedia
también por la voz ay dicha

V.ª el Mayorito;

+

Aria

Con Violi.s y tromp.s

Del Sig.r Galupi;

Ayuntamiento de Madrid

1200005521

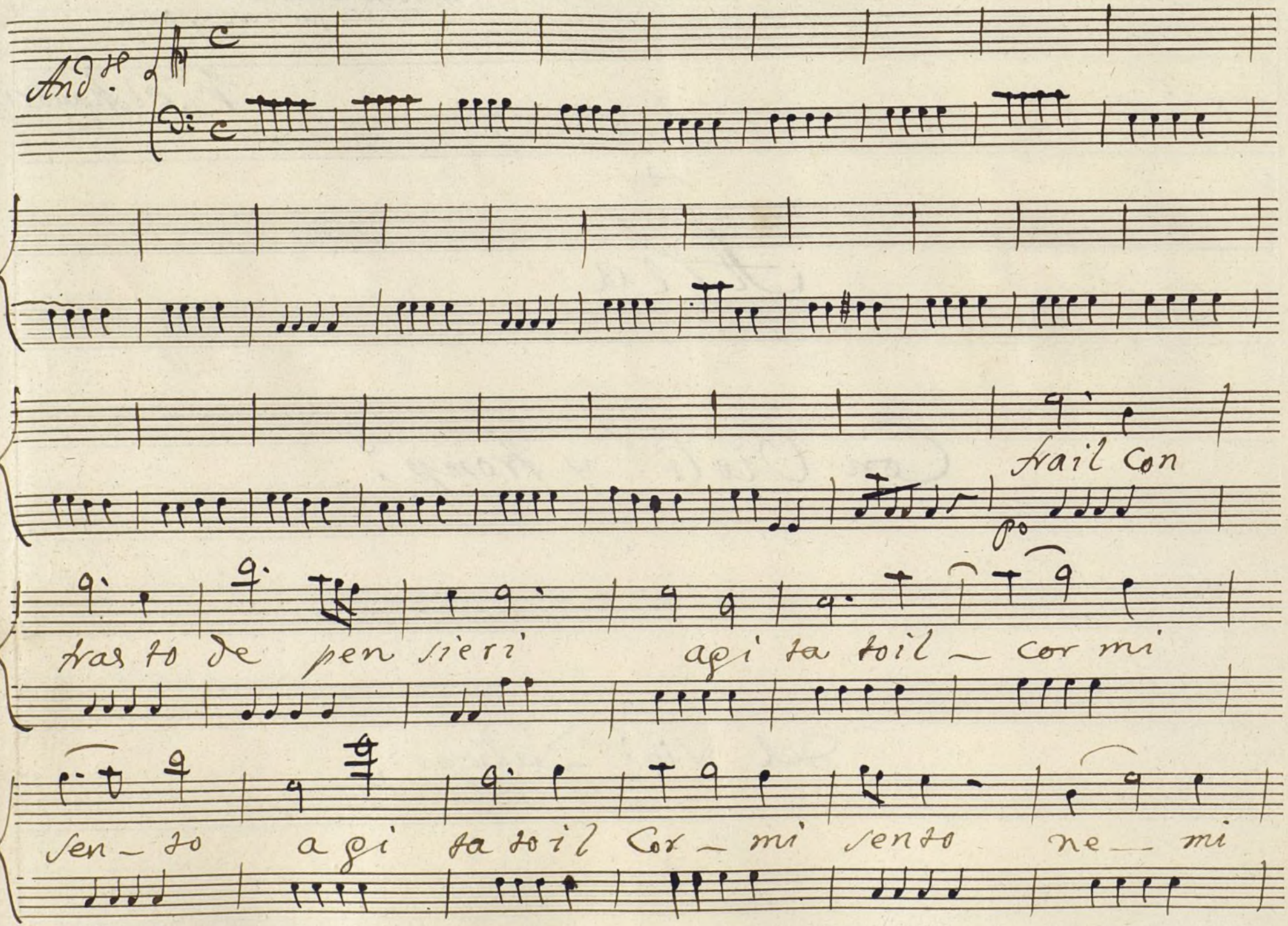

Ayuntamiento de Madrid

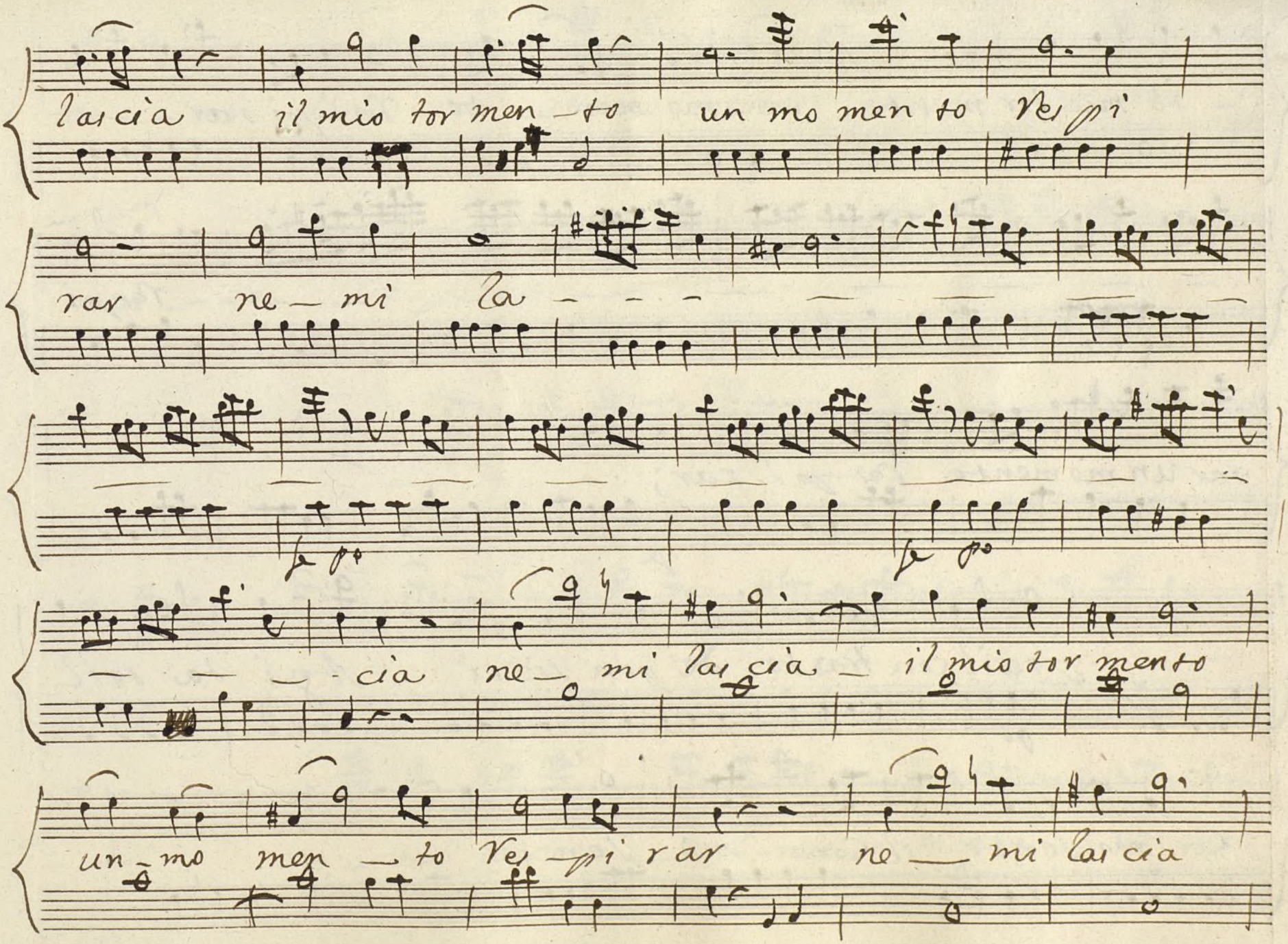

Ayuntamiento de Madrid

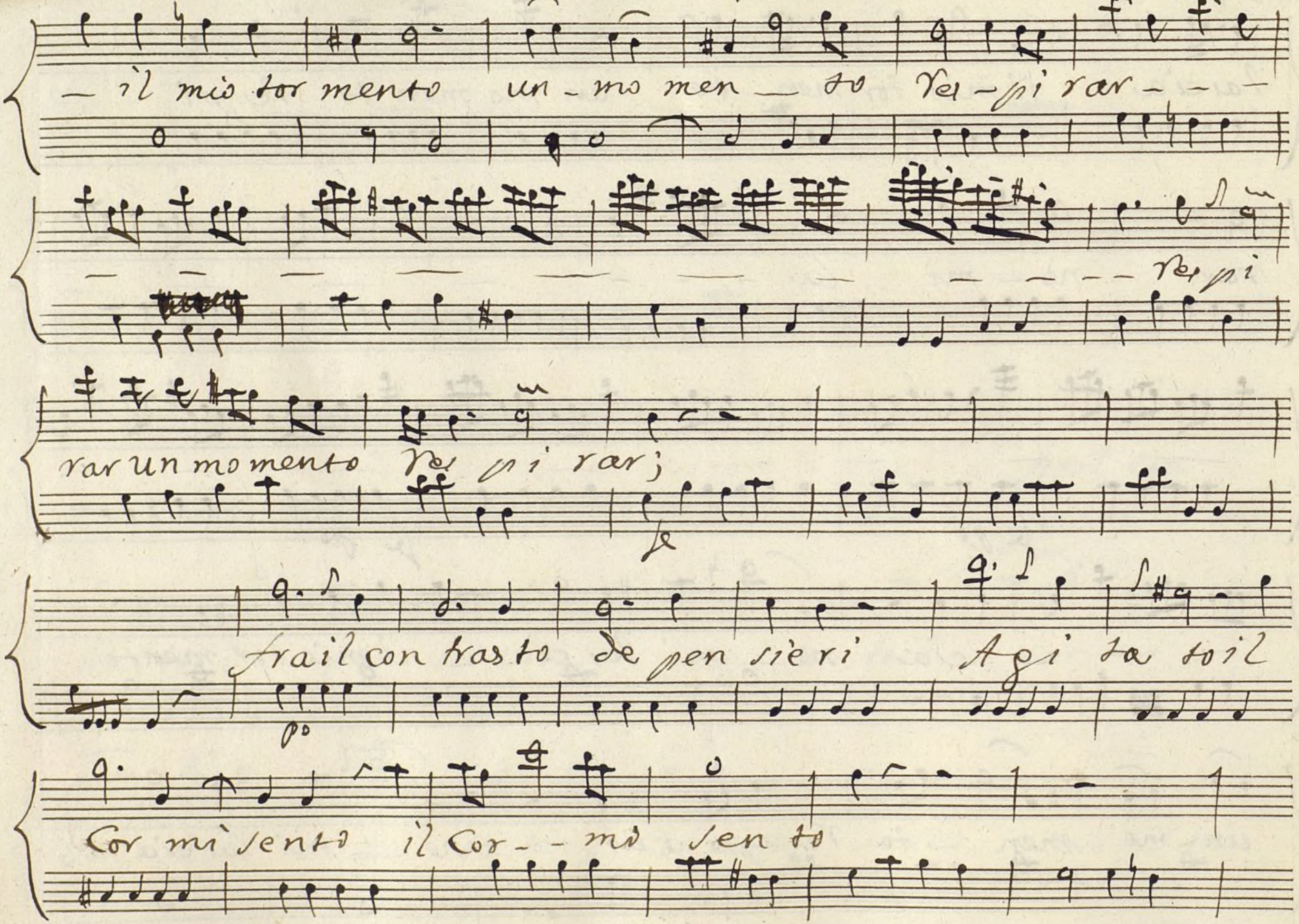

Ayuntamiento de Madrid

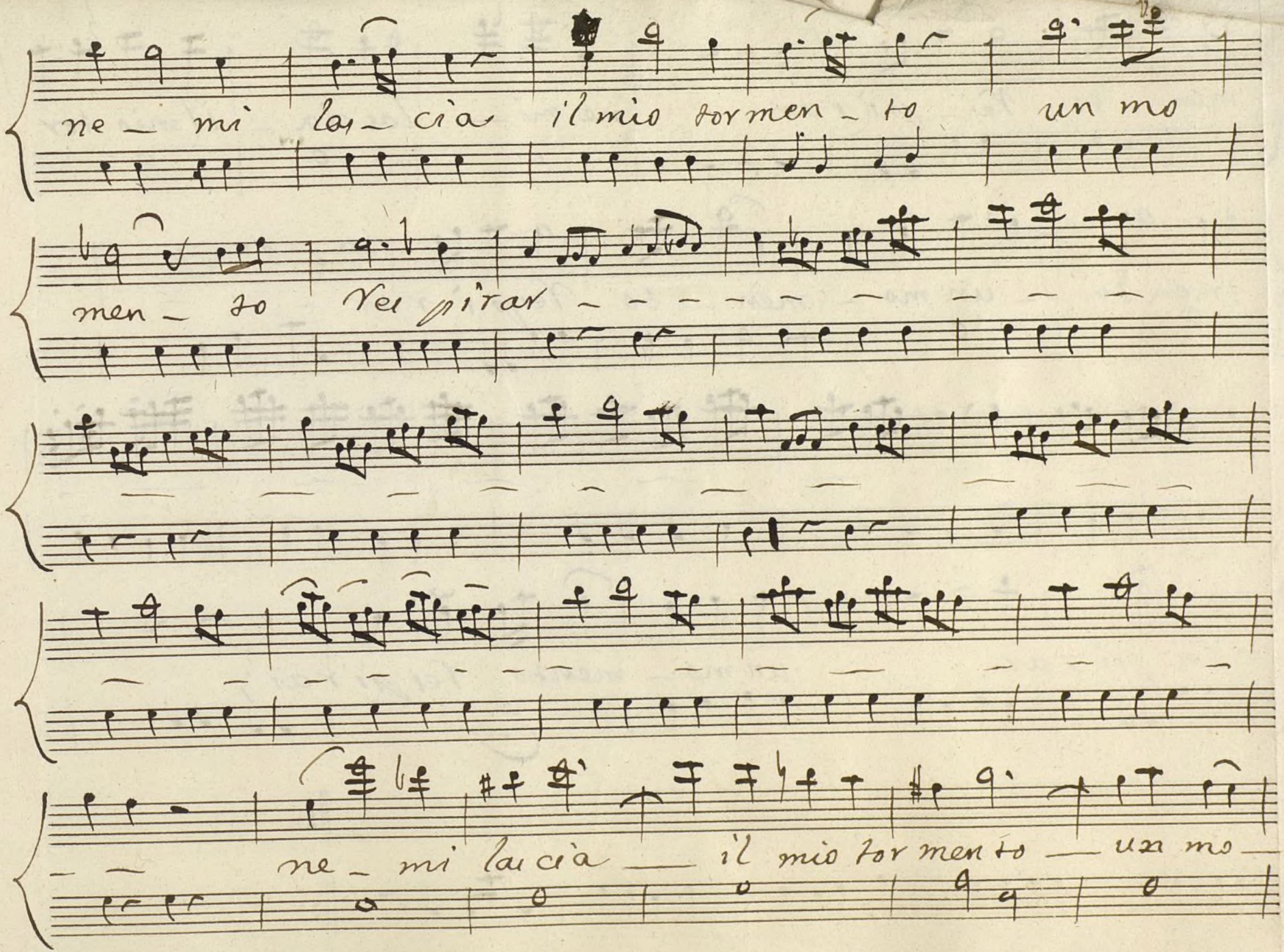

Ayuntamiento de Madrid

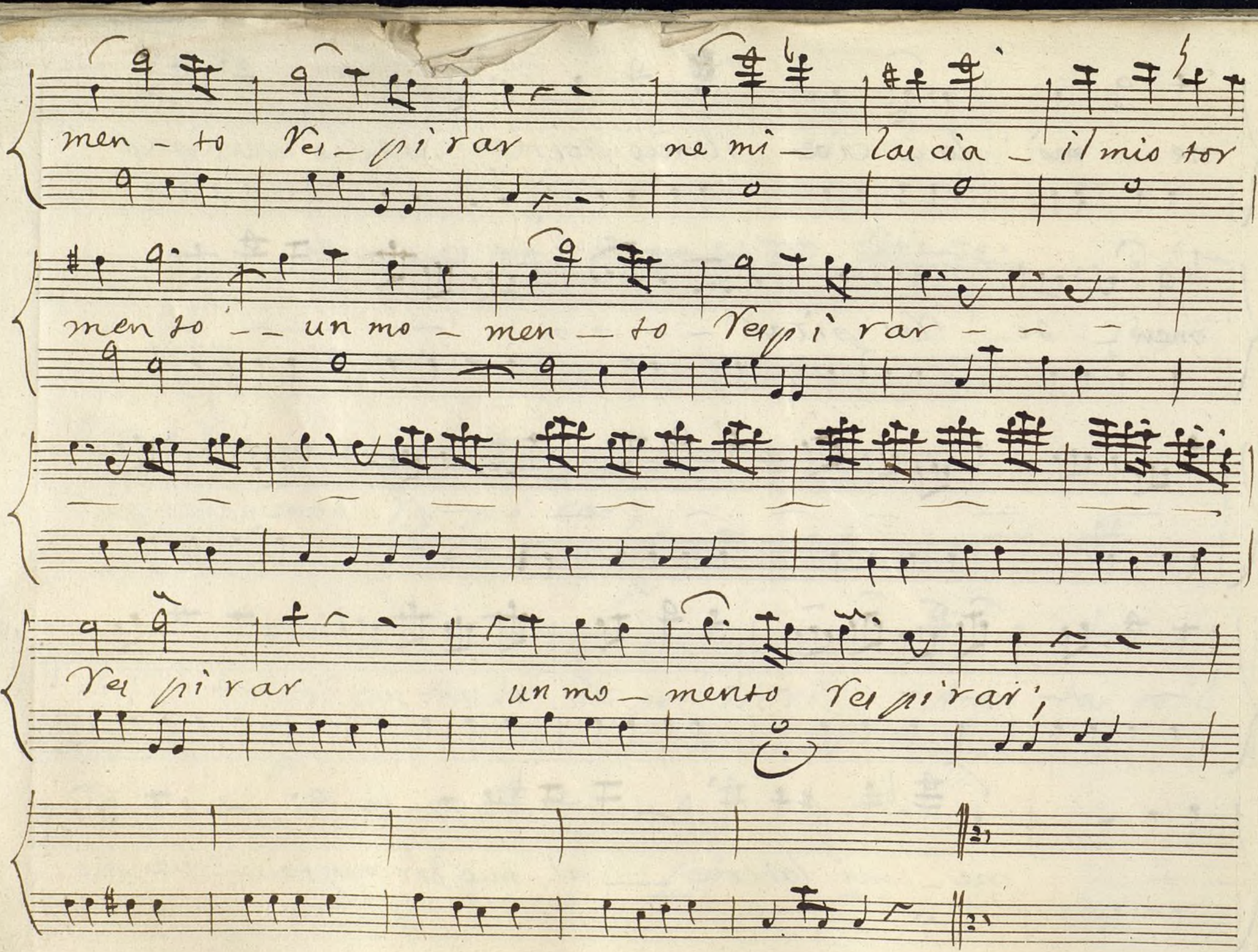

Ayuntamiento de Madrid

Ayuntamiento de Madrid

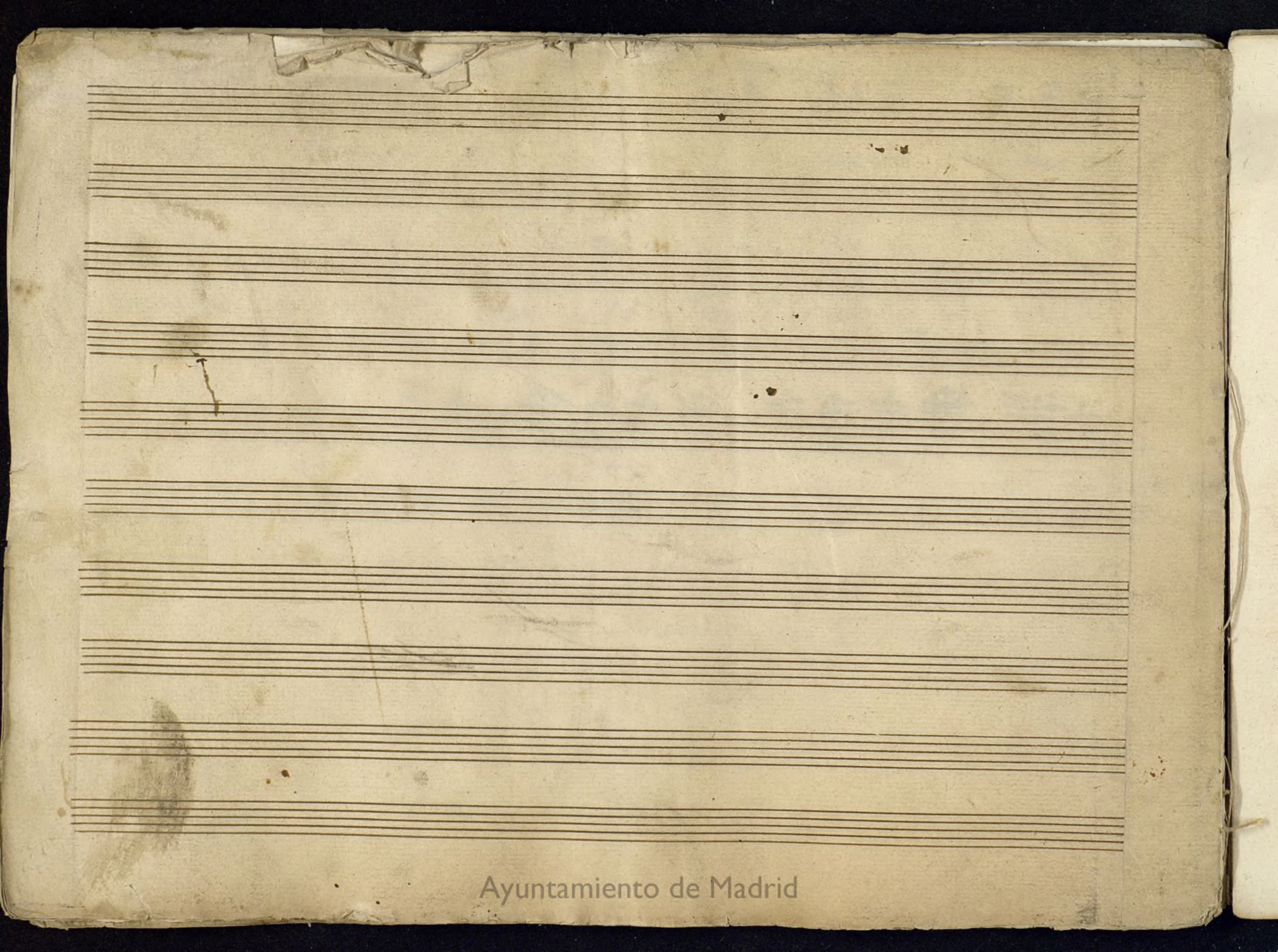
Ayuntamiento de Madrid

Mus 10-17

1.a

+

Violin Primero

Aria

//

Ayuntamiento de Madrid

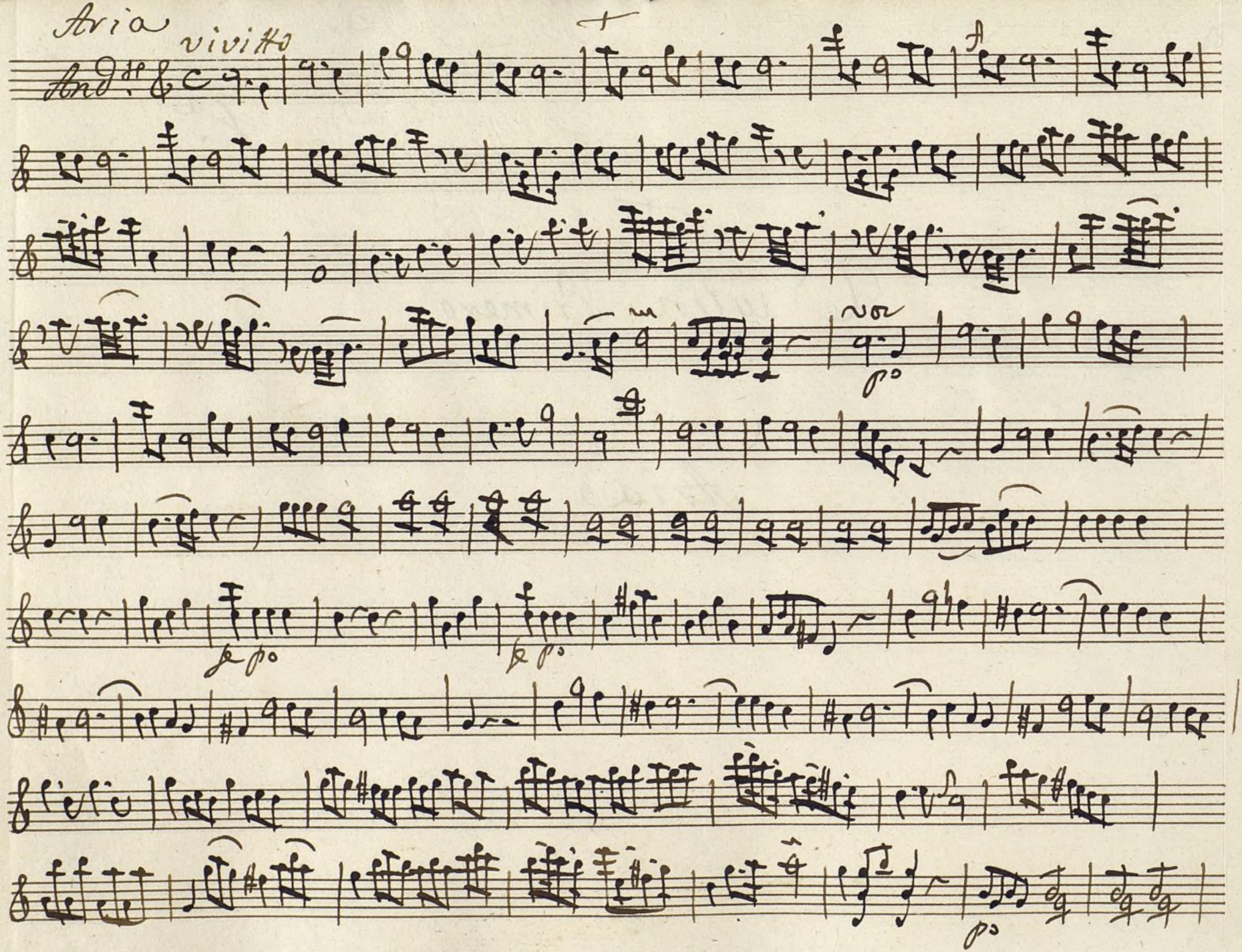

Ayuntamiento de Madrid

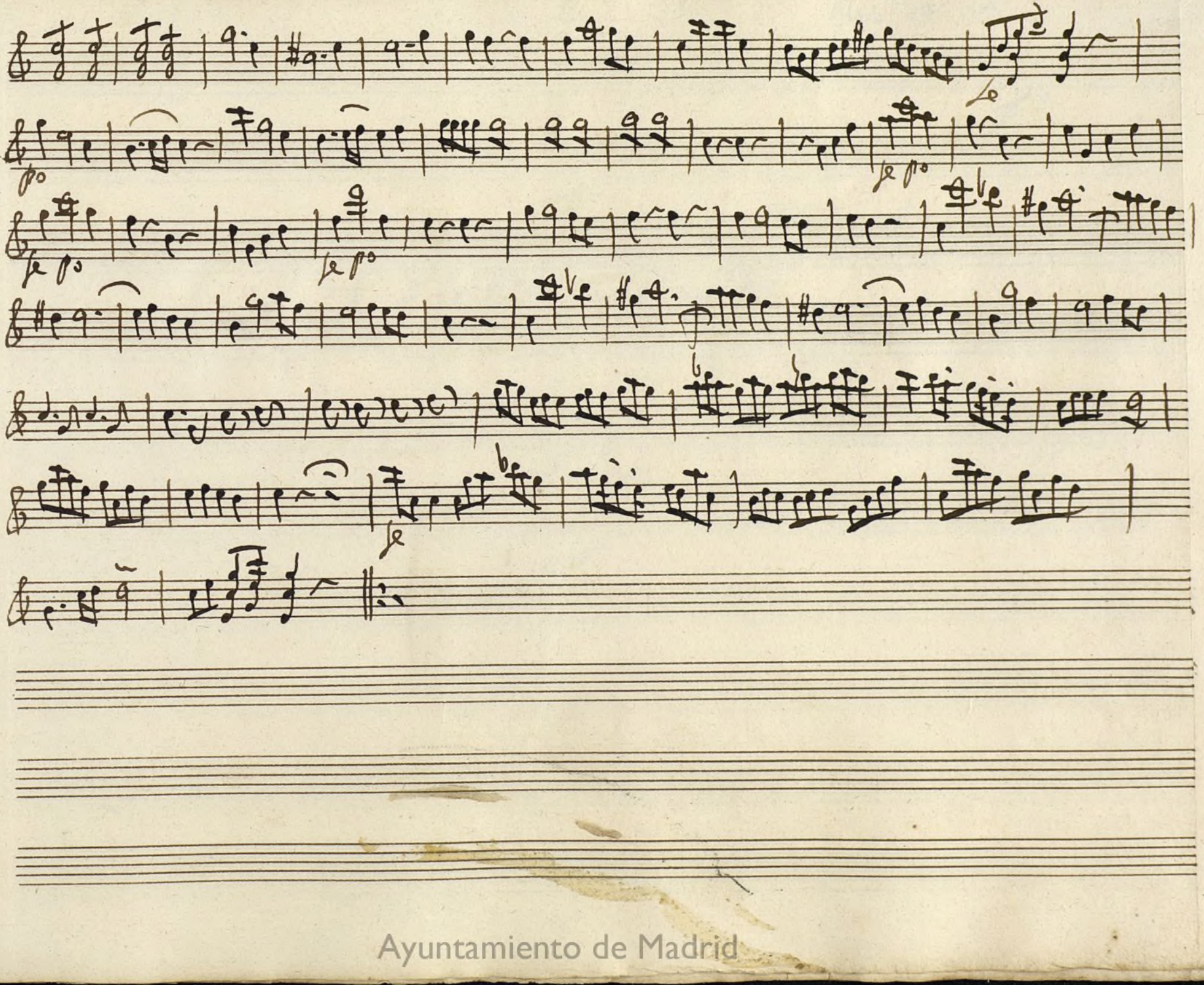

Ayuntamiento de Madrid

Ayuntamiento de Madrid

Mus 10-17

V.ª

+

Violin segundo

Aria

Ayuntamiento de Madrid

Aria

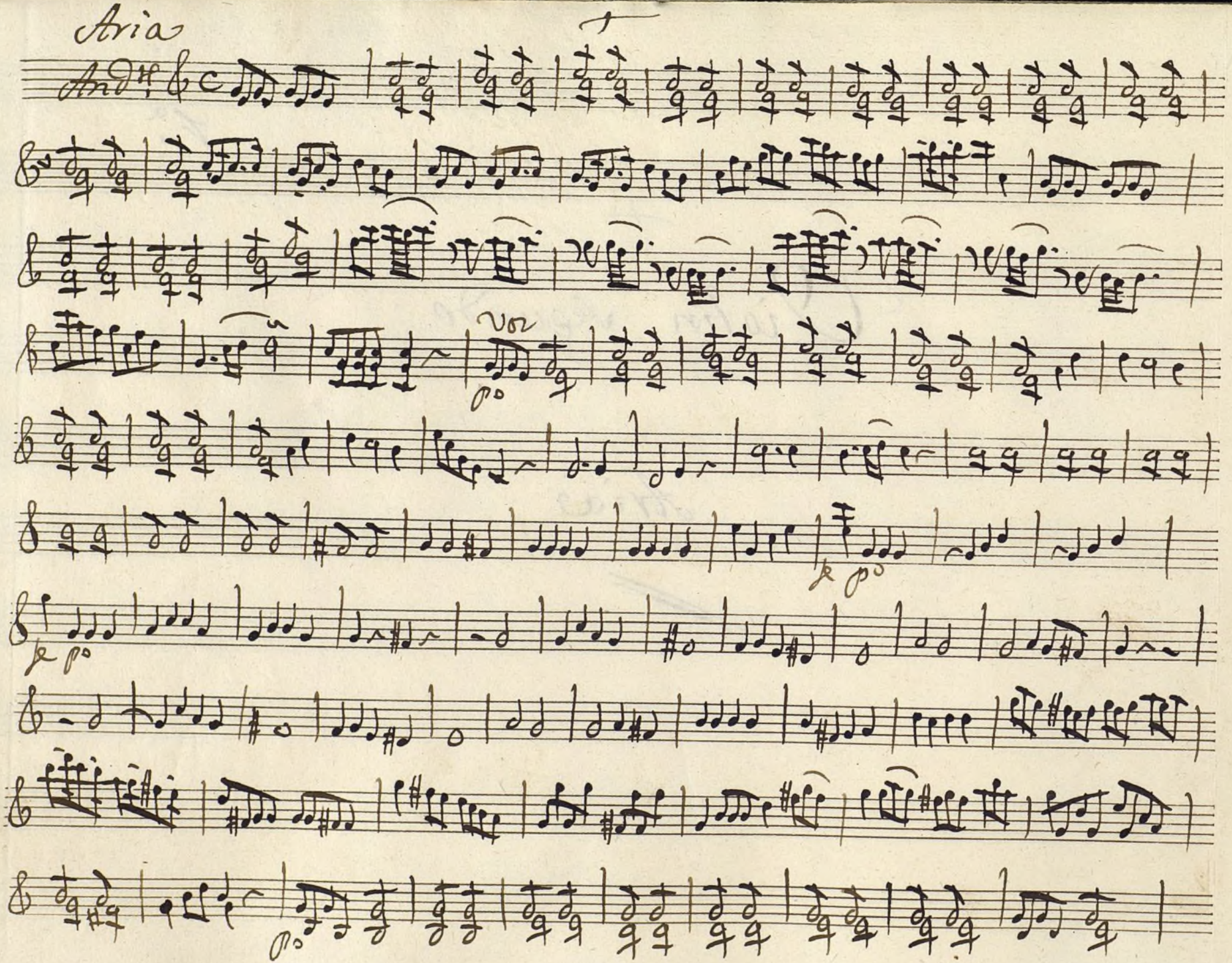

Ayuntamiento de Madrid

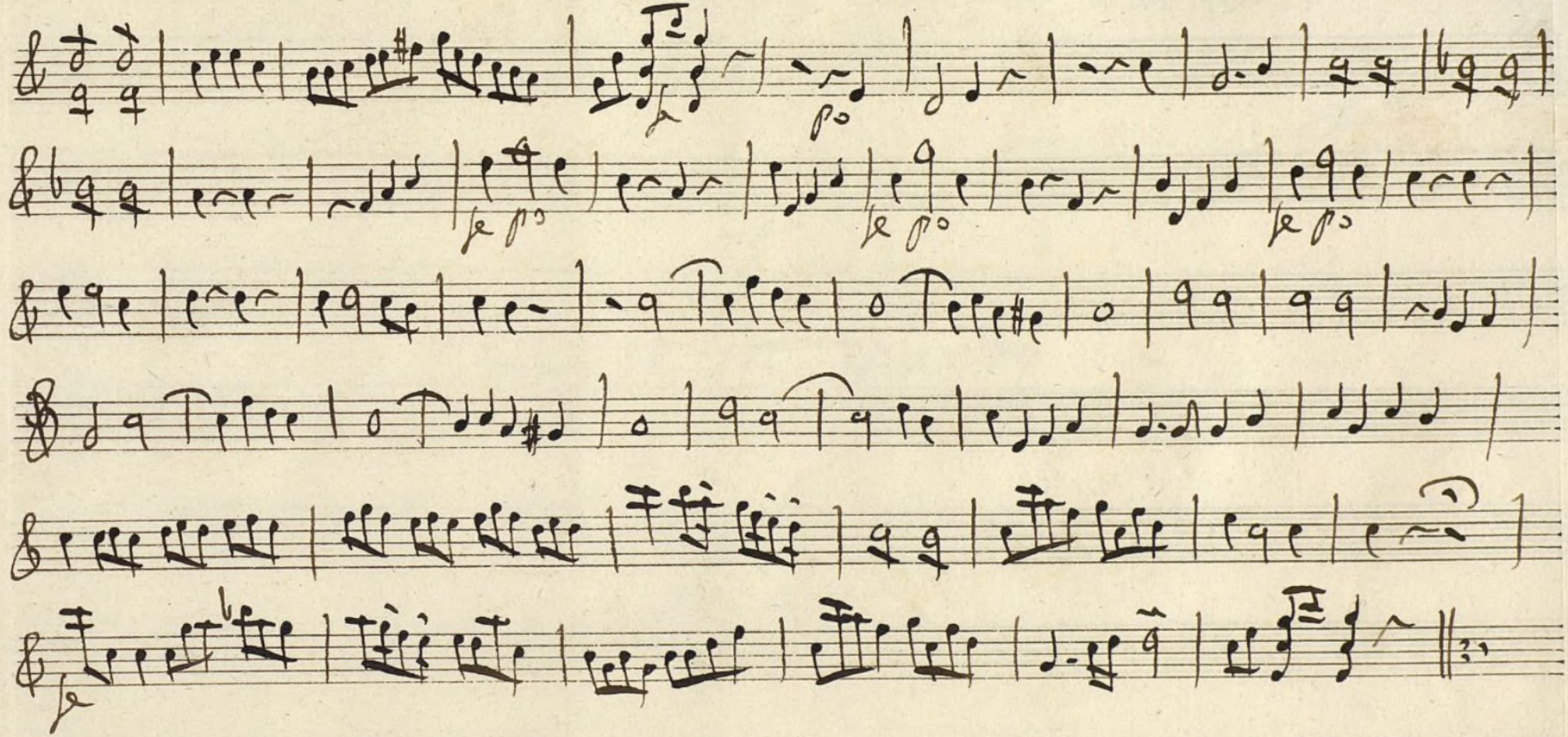

Ayuntamiento de Madrid

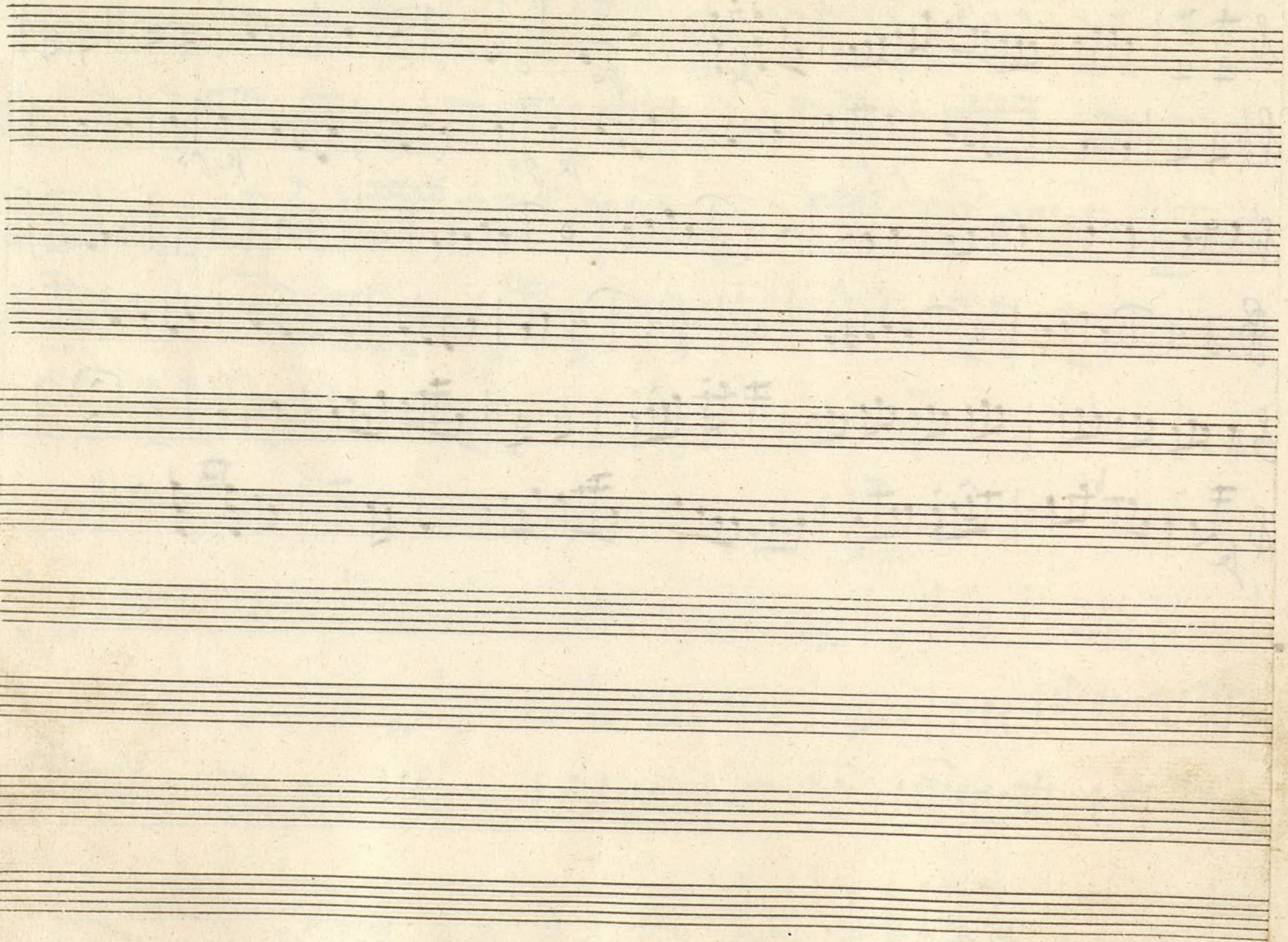

Ayuntamiento de Madrid

Mus 10-17

1ª

+

Violin Segundo

Aria

Ayuntamiento de Madrid

Aria

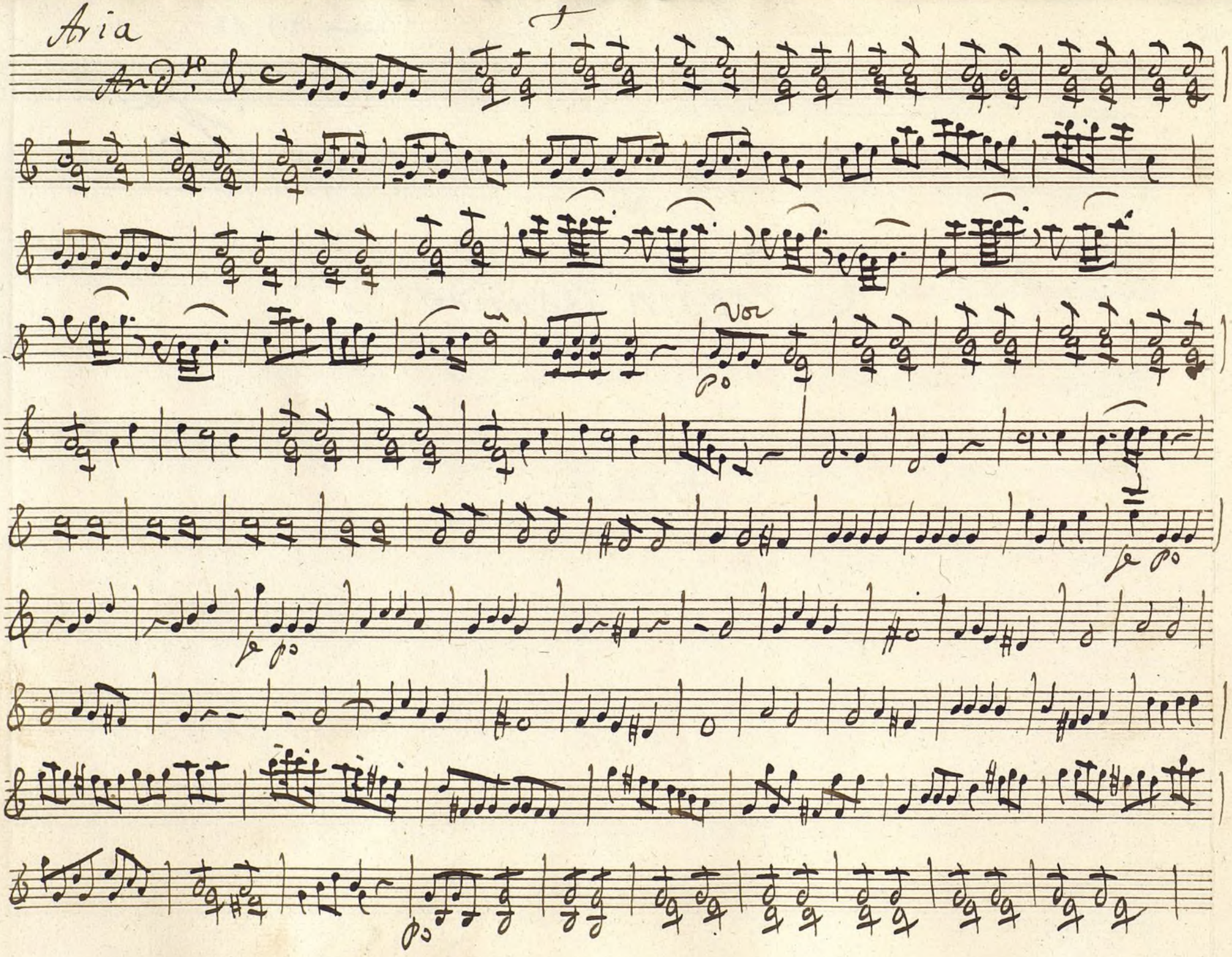

Ayuntamiento de Madrid

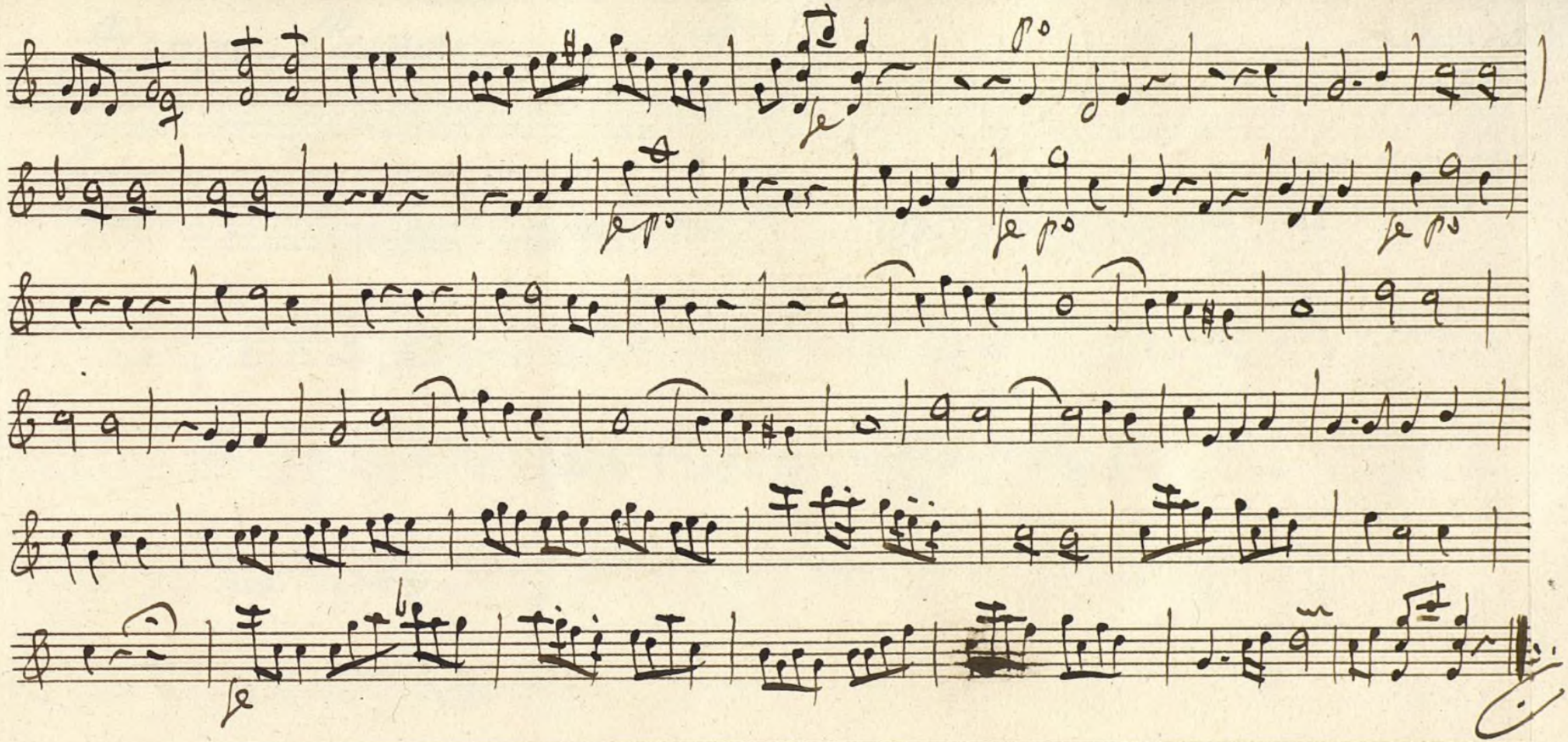

Ayuntamiento de Madrid

Ayuntamiento de Madrid

Trompa Primera +

Mus 10-17

1ª

Aria ./. In Cesolfaut

Andte

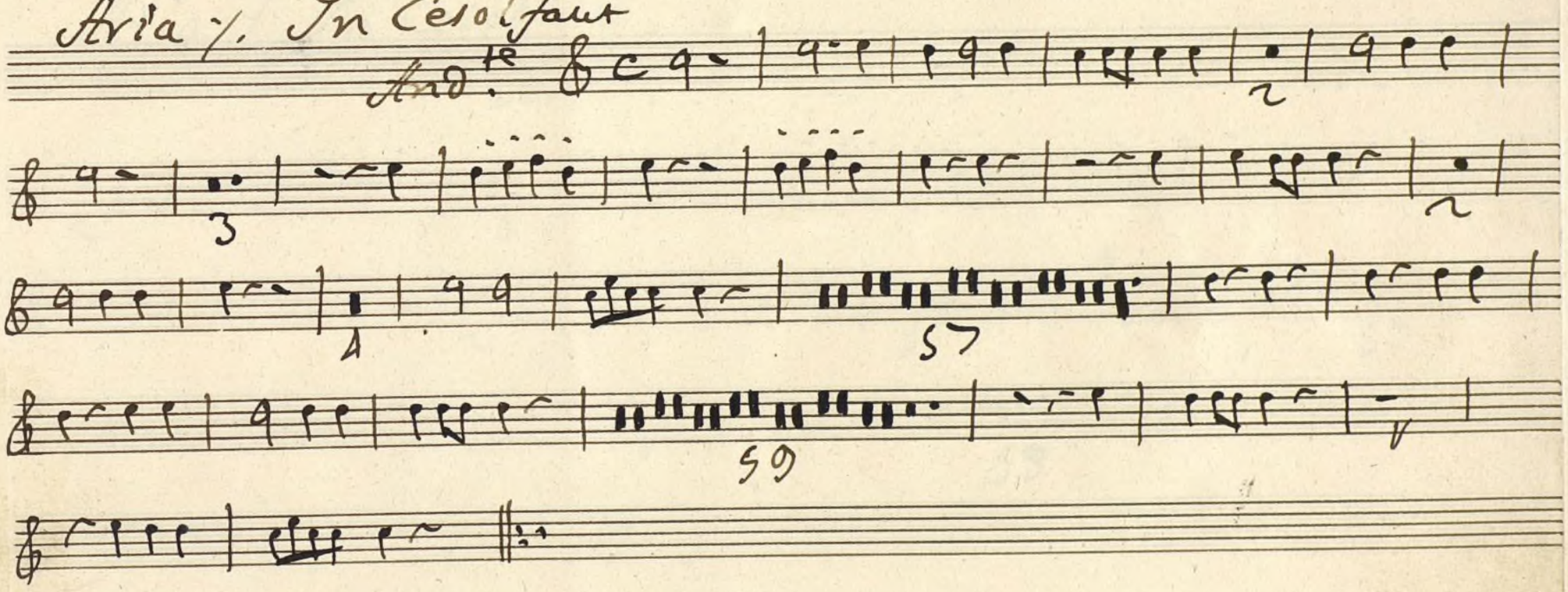

Ayuntamiento de Madrid

1200005521

Ayuntamiento de Madrid

Trompa segunda + Nus 10-17 1.ª

Aria /. In Cesolfaut

And.te

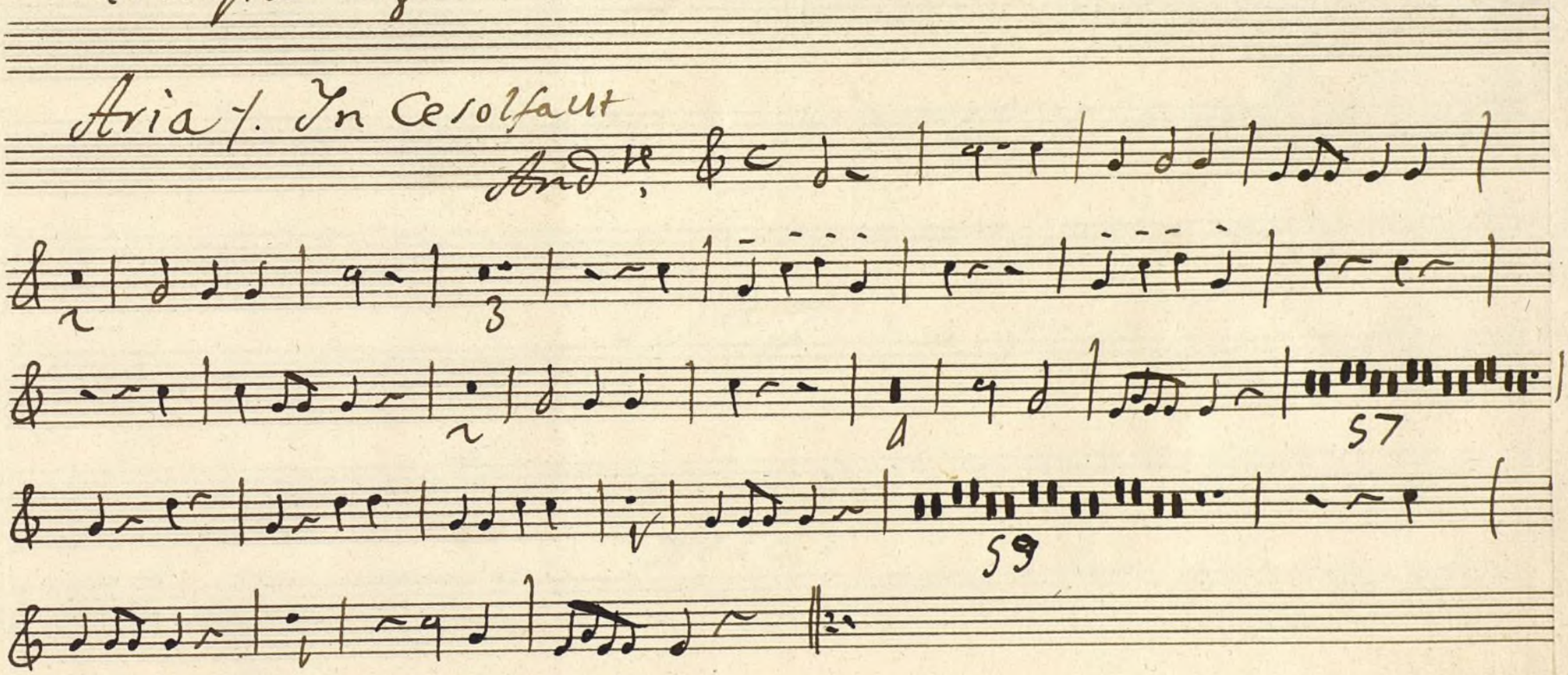

Ayuntamiento de Madrid

Ayuntamiento de Madrid

Mus. 10-17

V.a

+

Baso;

Aria

Ayuntamiento de Madrid

12 0000552

Aria

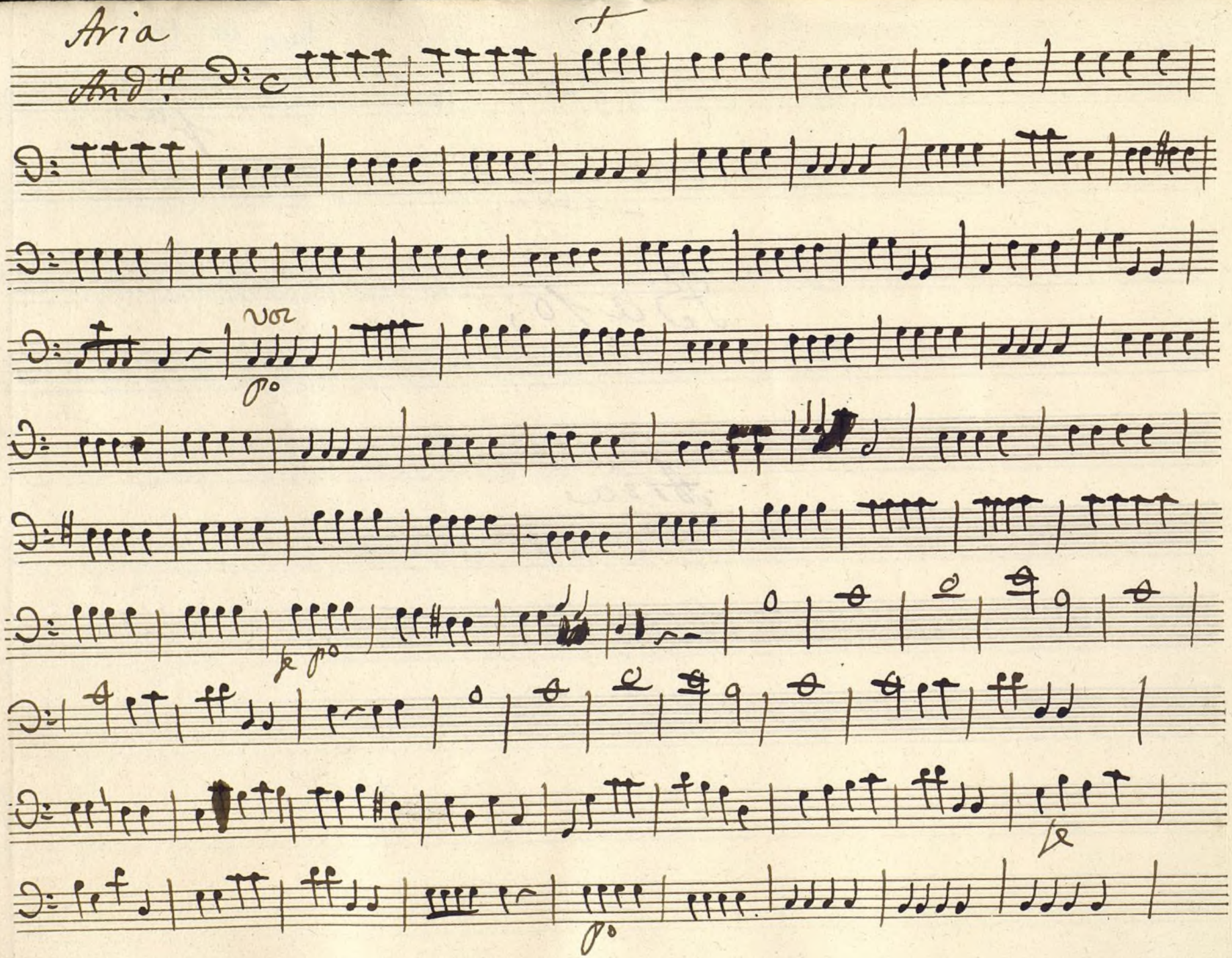

Ayuntamiento de Madrid

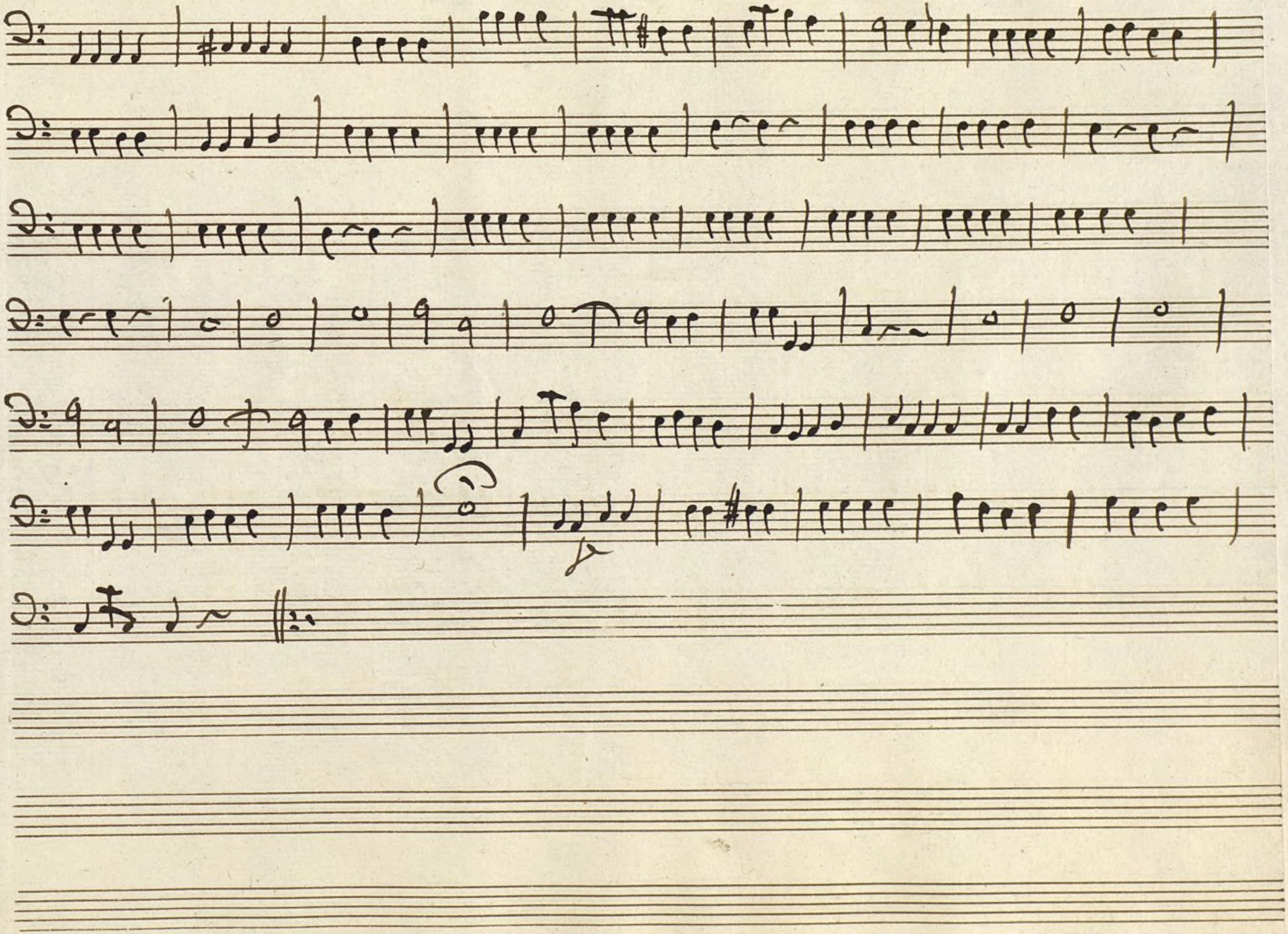

Ayuntamiento de Madrid

Ayuntamiento de Madrid