Mus 154-5

+

Leg.º 14.

Tonadilla à 4.º

Los Pastores Amantes

y Escribano Criminal;

//

{ Sra Prado, garrido
{ vizte y Brinoli;

Con Violines[4], Oboeses, Flauta, Clarinete, Trompas, Fagot, y Bajos[3].

Del Sr. Laserna;

1794

Ayuntamiento de Madrid

+

Allegro

Bosque largo, con asiento de peñasco

po

fe Larrido.

po

fe

A la Carzel al punto se
de su prision el auto de

1200058224

Mus 154-5

Alcalde. Briñoli

les de ve llebàr Co

vis teis ya firmar me

fe

mo tengan de li to no se li ver ta ràn

pa rece Escribano que apasionado estàs

po

gar.do

Be ni ta es Donce llita de quince años de edad La

Al Calde poco a poco que Justicia y verdad sien

Ayuntamiento de Madrid

vino es donce llo te de veinte po co mas
el Mundo se pierden en mi sean de encontrar

se

y se guiñan y se llaman y se citan y se a blan
y repito que se alagan que se estiman que se inflaman

Po

Bri.li

y se cocan y se aman eso es cosa na tu ral
que se miman que se abrazan yo lo quiero aberiguar

Ayuntamiento de Madrid

Gar.do Bri.li

a marse sinpermiso es vna libiandad no

Para ella esta Cabaña el fabricando està Con

fe p.

Gar.do

seque nadie pida licencia para amar al calde

eso la intenpérie no la molestarà al calde

Bri.li Gar.do Bri.li

es criba al Calde es

es criba al calde es

p. fe

Ayuntamiento de Madrid

gar.do

Cri ba sois un Irregu lar sois un Irregu lar sois

Cri ba sois un Irregu lar sois un Irregu lar sois

Po

Al segno

Parola / Bri.li el escribano pareze que me quiere amedrentar, gar.do mi amòr despreciò la Nina, yo la quitarè el Galan, Bri.li aqui no pareze nadie, gar.do pues el ganado alli està; y ellos se habran ido al Bosque, y sabe Dios lo que haràn; Bri.li que malicioso sois que sin caridad pensais, gar.do Caridad! no es Compatible, escribano, y Caridad;

Ayuntamiento de Madrid

Allegro

Bri.li

Regis tremos pues el Bosque

po

gar.do

Regis tremos nora buena ya su de li to la

pena dis cu rrir que a beis de dàr

Vamos vamos

Vamos vamos

fe po

Ayuntamiento de Madrid

por loes peso des tos Ramos Con Cui

por loes peso des tos Ramos Con Cui dado a Re gis

dado a Regis trar Con Cui da do

trar a Regis trar Con Cui da do Con Cui da do a Regis trar

Con Cui dado

Con Cui dado

Con Cui dado Con Cui dado a Regis trar Con cuidado

Ayuntamiento de Madrid

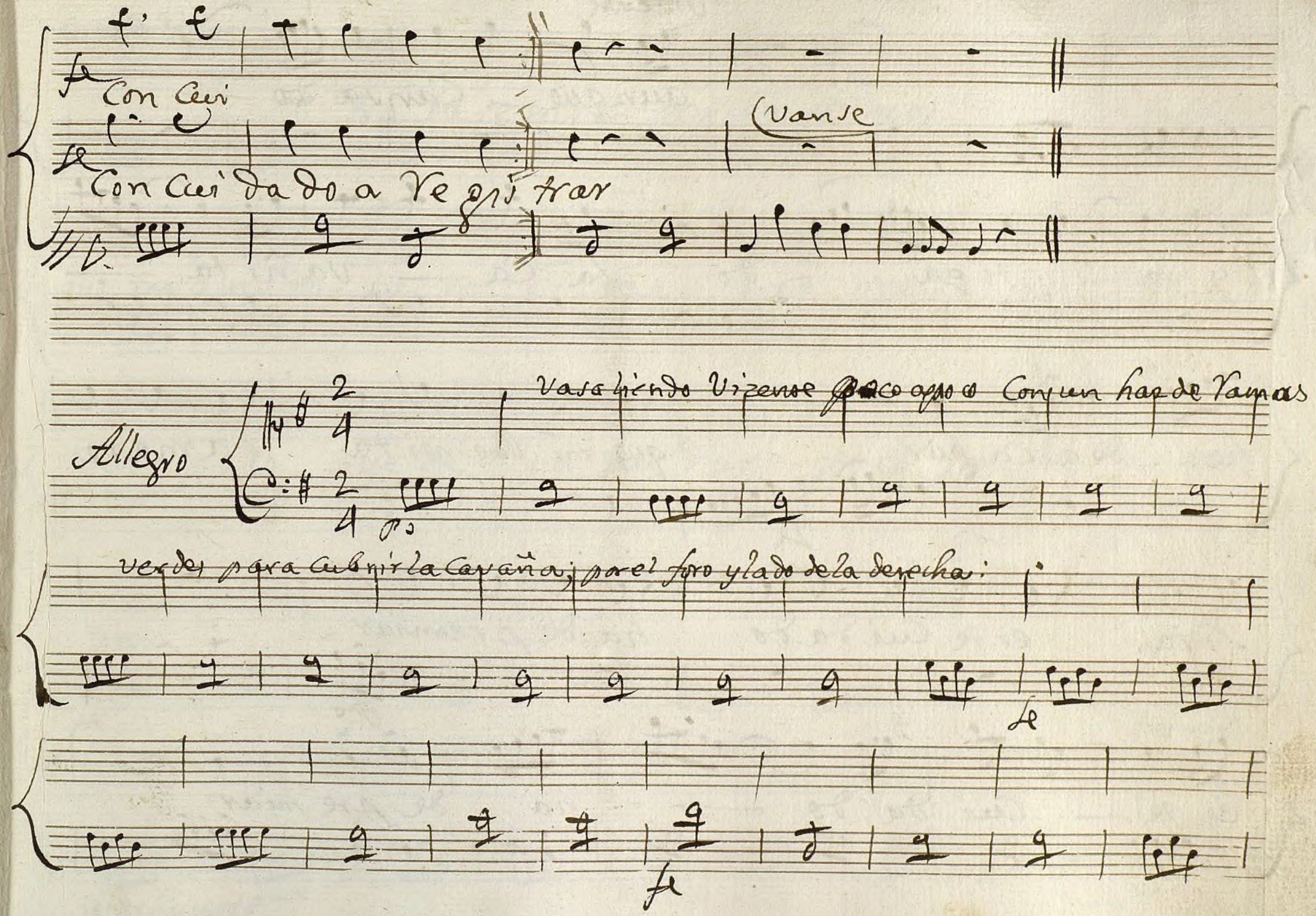

Ayuntamiento de Madrid

Vizente

aunque — Cansa do —

y fa — tiga - - - do la Ca — vañita —

he - - de a Ca bàr que mi Benita amoro

sita este Cuidado ha de premiar.

Po

este — Cui da do — - - ha - - de pre miar - - -

Ayuntamiento de Madrid

Cortando Ramas

tra bajemos tra bajemos

que mi amada pas tor ci ta po co pue de ya tar

dar po co pue de ya tar dar po co pue de ya tar

P.mo

mientras esta musica está trabajando, y en empe

dar

Le

desmiña

zando el solo de Flauta, mira hacia dentro, haziendo varias demostraziones de alegria;

iendo hasta el P.mo

muy P.o

Ayuntamiento de Madrid

Solo de Flauta:

14

14

pmo

pmo y cres.do por grados asta el fmo

fmo

mar que he — mi ra do — mi due — ño a

ma — — do mi fiel — Be ni ta — — — be — o lle

Ayuntamiento de Madrid

Como

gar Con su gai ti ta di ver ti di ta

Dueño a ma do Dul ño a

su viene a buscar su

ma do vie ne a buscar fingir

quiero que a qui duer mo para ver si a mo ro

si ta me quiere el sueño guardar me quiere el sue

Ayuntamiento de Madrid

ño guardar me quie

po

se duerme cansado
de trabajar;

pmo

Junto vaso

Sale Benita por el foro de la Izquierda
fingiendo que toca una Gaitilla; con una Guirnalda de flores
en el brazo; y otra en la caveza;

gaita

po

Prado

Arroyuelos aves y

Ayuntamiento de Madrid

flores el objeto de mis amores mi Za

vino donde estará donde estará

haze que toca la gaitilla

que alcamino sa

lia buscarle y no pude verle ni alcarle

si otra senda tomado abrá tomado abrá

Ayuntamiento de Madrid

lebè

pero ay pero ay pero ay que sen

tado dur miendo està que sen que sen

Van saliendo por donde salio la Prado Gar.do p Bri.li observando la

tado dur miendo està

Pmo

flores vientos aguas aves mi Gai tilla mis cor deros

todos todos li son ge ros su des canso fo men tad su des

Ayuntamiento de Madrid

Canso fomentad — fomentad pero ay pero

ay pero ay Como suda mi pobre cito Cansa

dito de travajar Cansa Cansa

dito de trabajar;

Parola, quiero limpiarle, por mi asi se llegò a cansar acabando la cavaña que gracioso! que Galan! Con esta Guirnalda quiero su amorosa fe premiar, si parati mi ~~monito~~ bien, la tejio mi voluntad;

Ayuntamiento de Madrid

Quarteto

Allegro Moderado

Alcalde Alcalde Alcalde a

qui no ay que esperar aqui no ay que esperar

ay cielo ay cielo ay cielo quien nos viene a sus

Sfor

tar q.n nos biene a sus tar

Bri.li

A migo Amigo a

Sfor

Le

po

Viz.te

ay

liento no os te neis que a sus tar no os teneis que a sustar

Prado

Le

ay el Señor Al cal de ay ay el perro es cri bano

po

Ayuntamiento de Madrid

gar.do

(bien bien) aqui mano a mano (bien bien) diciendose a

se po se po

mores (bien bien) poniendose flores (bien bien) solitos es

se po se po

tàn Bri.li

el amar se no es ex

ningun mal encuentro en eso

Ayuntamiento de Madrid

ce — so gardo

tes ti monio, e de tomar y si bos no haceis Jus

ticia os he de Resi denciar os he de

los 2.

Bri.ti gardo nos per dimos gardo ved Al

— poco a poco tes ti monio tes ti monio

Le p. Le p.

Ayuntamiento de Madrid

los 3.

calde gar.do ô que

testi mo nio testimonio he de to mar:

fe pms

susto que dis gusto que tor mento {mi con tento have

gar.do su

testi monio testi monio testi

nido aper tur bar que disgusto que tor mento mi con

su

monio de verdad testi mo nio

Ayuntamiento de Madrid

tento mi con tento ha ve ni do a per tur
tes ti mo nio tes ti mo nio tes ti mo nio de ver
bar que disgus to que tor mento mi con sentо mi con tento
dad tes ti mo nio tes ti mo nio tes ti mo nio tes ti
ha ve ni do a per tur bar
mo nio tes ti mo nio de ver dad tes ti mo nio tes ti

Ayuntamiento de Madrid

monio:

Parola) Bri.li) que testimonio ni que;:: demonio que reis callar, como ableis otra palabra de mi os abeis de acordar, Viz.te) S.r Alcalde advertir

Prado) S.r Alcalde mirad, el me quiere yo le quiero, como el señor::

Bri.li) poco a poco, id me respondiendo, los v.) hablad, g.ar.do) este ymforme no es mui bueno, mas yo tirare a enbrollar;)

Coplas

Vivo

Bri.li

Porque no os a veis ca
y que causa le ha mo
sia tu Padre yo le
y tendrás al gun tes

Punteado

Ayuntamiento de Madrid

Viz.te

sado puesto que tan to os que reis
vi do ausar de ese pro ce der
hablo la li cencia lo gra rè
ti go de lo que di cho me a beis

Prado, por que el
Viz.e, que el quie
Prado, tal vez
si habrà,

arco tenu

señor a lo grado de mi Padre. Con en
re sèr mi Ma ri do y yo a Ga vi no pre
no por que este Diablo le ha ofre ci do hacerle Al
mas por ene mi go na die quiere al es cri

rredos la li cencia de te ner — la li cencia
fiero por ques mejor Mozo que el — por ques mejor
calde Con tal que no me la dè — Con tal que no
vano Co mo tan mal di to es — Co mo tan mal

Ayuntamiento de Madrid

gar.do

de te ner; de ma nera que su Pa dre como es
mozo que el; esa es grilla yo soy al to bien for
me la dé; sino es eso que es lo otro porque el
di to es; yo hago Bo das yo hago Pazes suel to

rico y ella pobre y las faltas que ella tiene aun o
mado mui completo y me sobra lo que tengo y me
dijo que usted era un Al Calde que es de pa lo y no
Presos y a las Viudas que no tienen yo las pongo las dis

Bri.li

Parola Bri.li = Vamos Señor Escribano
degenos V. en paz

Gar.do = Poco á poco que V es
al cabo un pobre patán,
y vale mas mi palabra,
que el Alcalde y el Lugar.

Cul tas: Calle usted;
falta: Calle usted;
sa ve: Calle usted;
pongo: Calle usted:

Al Segno
3 vezes mas

Parola

Ayuntamiento de Madrid

Final

Allegro

Bri.li

Conque en suma el escribano porque no le dàs la

los 2.

ya se be ya se be

Bri.li

mano os persigue

pues tu vente a mi

Casa

tu a Casa de tu Padre

ya que sote Cava

Ayuntamiento de Madrid

llero q.e ha de residenciarme desde aqui mismo aora irà a sacar

Prado

Viz.te

ay señor Alcalde vendito sea usted ay señor Alcalde

zel

Prado

Tos 2.

yo le llebarè ay señor Alcalde yo le ayudarè y

Ayuntamiento de Madrid

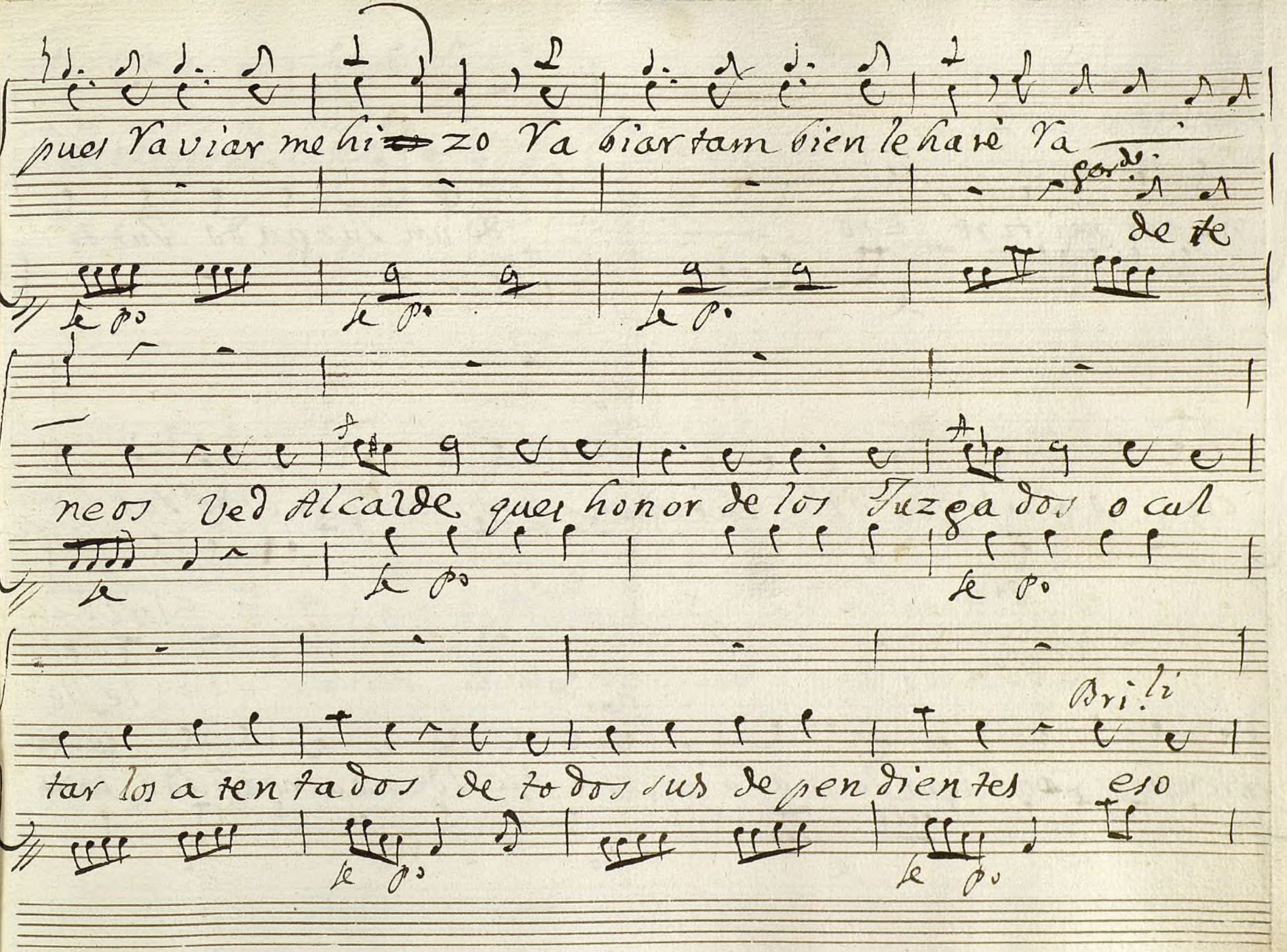

Ayuntamiento de Madrid

no per mi ti ré eso de un Juzgado Justi

cie_ro Castigar es de sus mien_bros castigar es de sus

po

los 2.

le lle

gar.do

mien bros con rigor la mala fe, este Alcalde me a engañado,

le

po

Ayuntamiento de Madrid

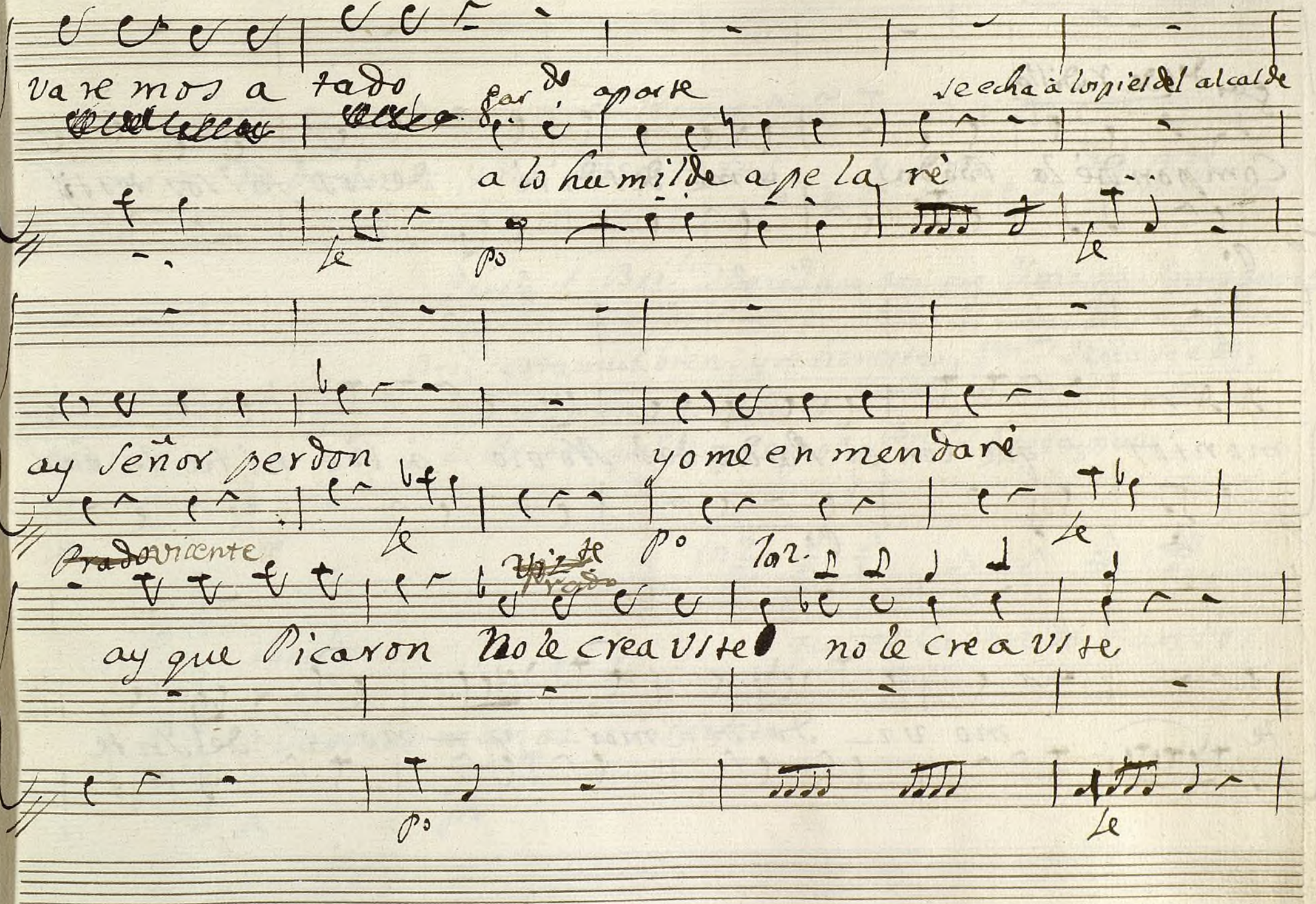

Ayuntamiento de Madrid

gar.do (de Rodillas

Compondré la Boda y me desdiré de los falsos testi

monios que con el Padre del Novio à Be nita le ban

té mo vi_ do de amor_ y _ no_ del Inte

Ayuntamiento de Madrid

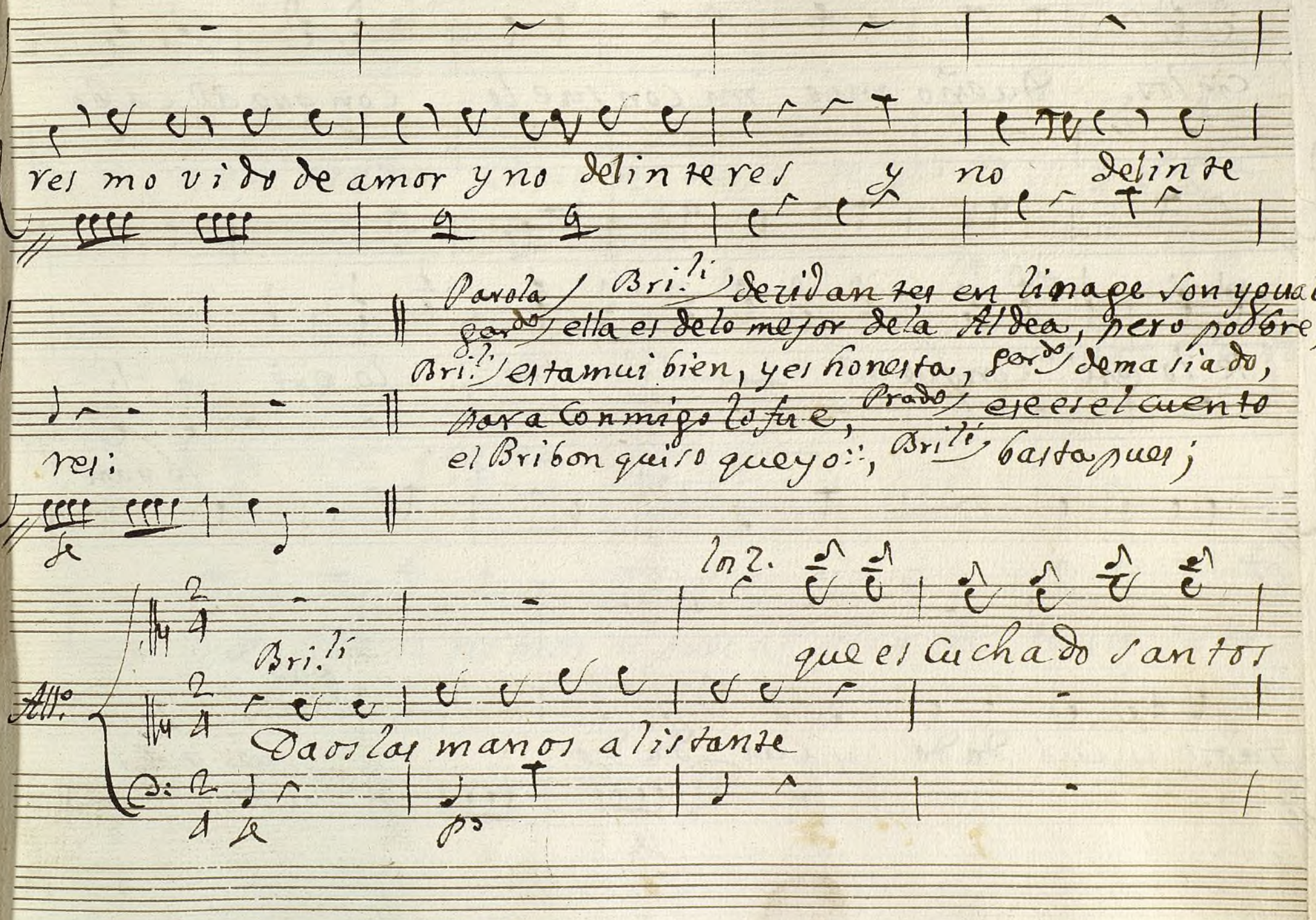

Ayuntamiento de Madrid

Viz.te Prado los 2.

cielos Dueño mio mi consuelo con que al cabo

te lo gré con que al te lo gré Bri.li

te ban

taos y cuidado y cuidado

gar.do

pues que

Ayuntamiento de Madrid

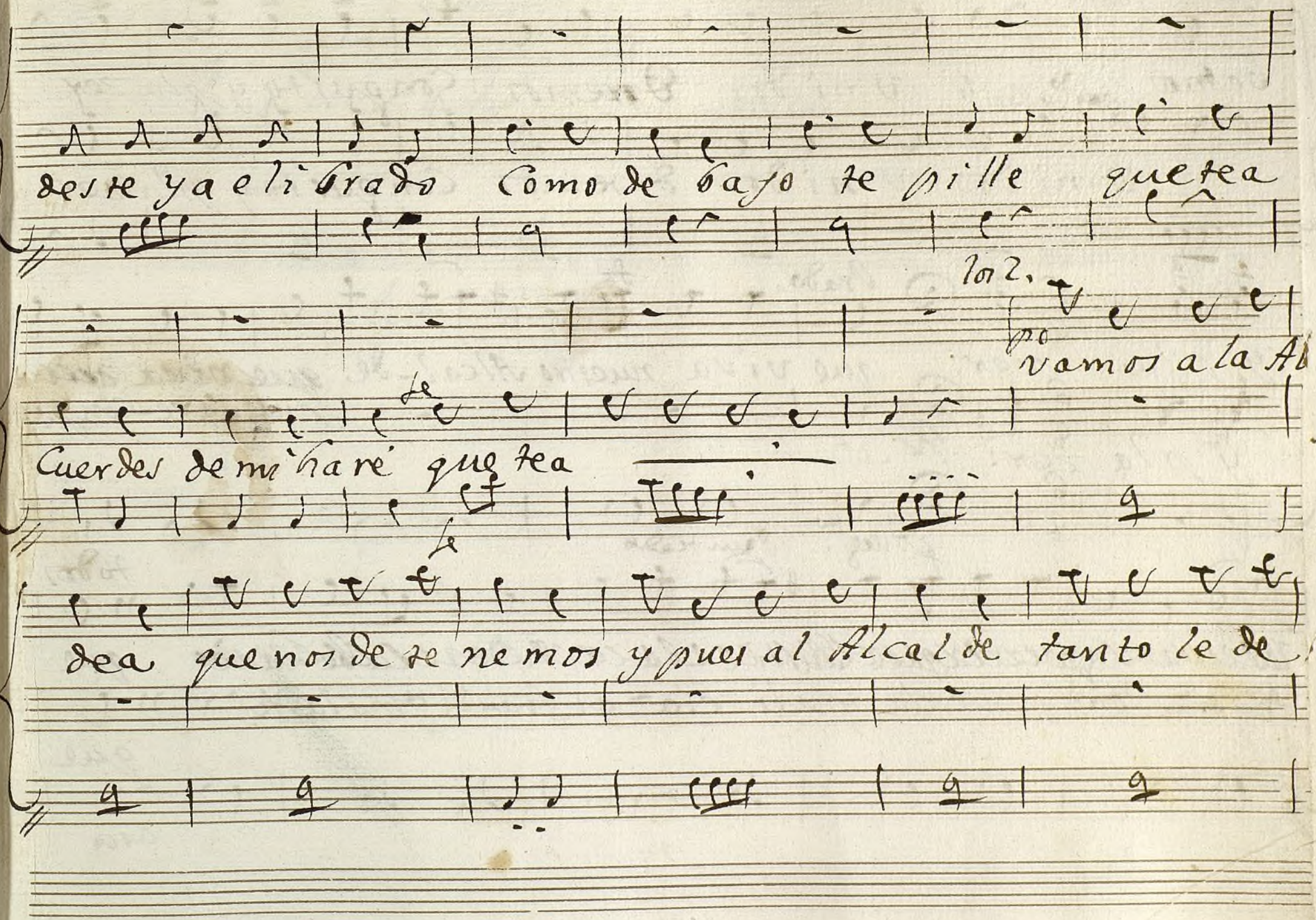

Ayuntamiento de Madrid

bemos (gran.do y Bri.li) Unidos Diremos Con gusto y plazer

Unidos unidos diremos Con gusto y plazer

Prado.

y pla zer: que viva nuestro Alcal-de ~~que viva viva~~ pues save-Con jus

y pla zer: ataca

Alleg.tto Punteado

todos

~~[illegible]~~ que

ti-cia dar pena a la mali-cia al fraude y mala fe

que

arco

Ayuntamiento de Madrid

Acto 2.°

all.° assai

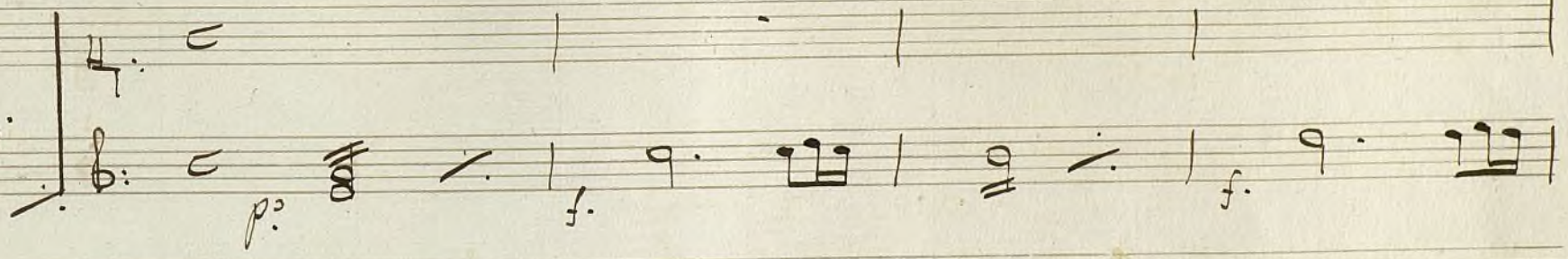

Ayuntamiento de Madrid

Ayuntamiento de Madrid

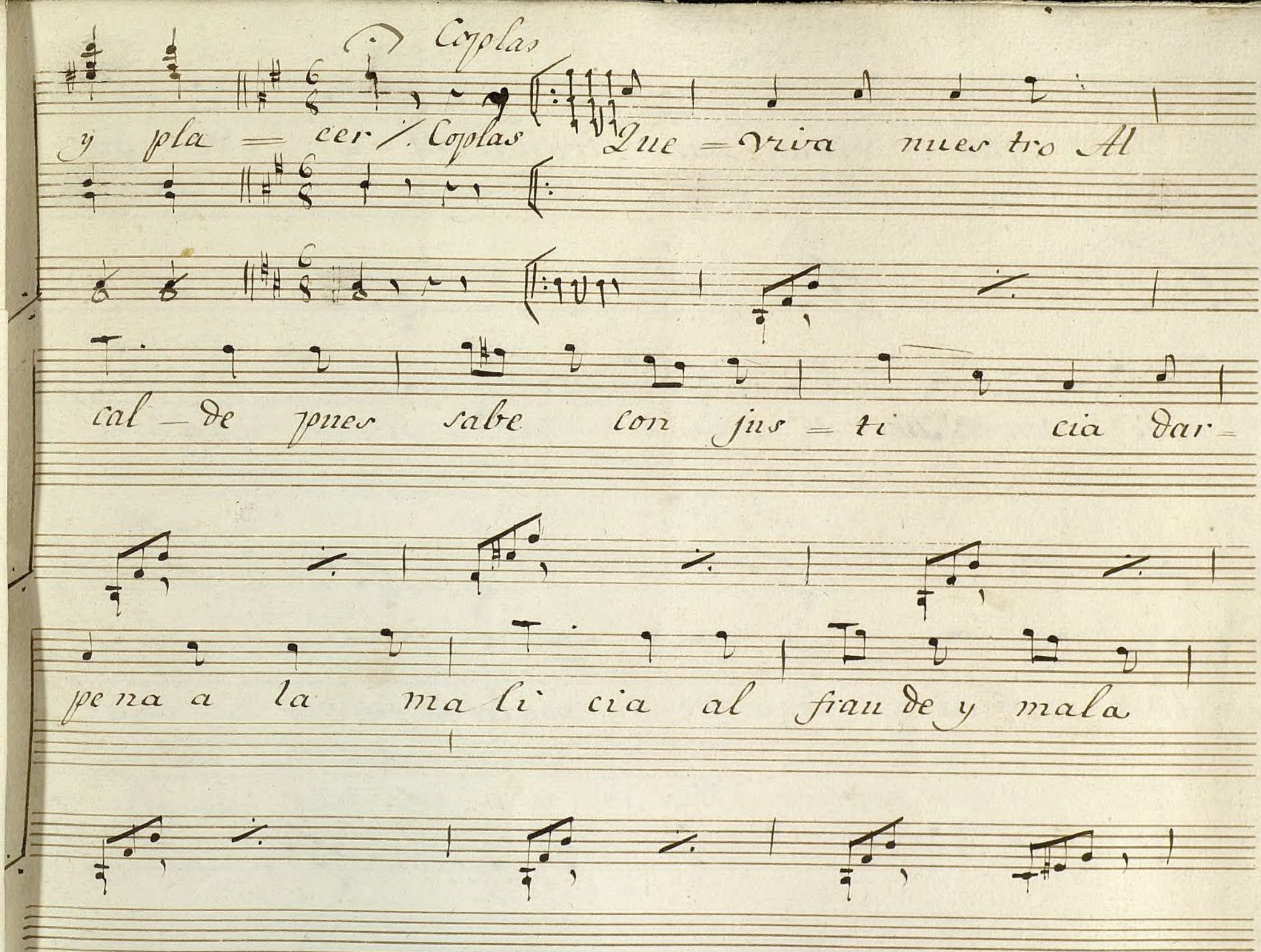

Ayuntamiento de Madrid

fé que viva nues tro Alcal = de que

sabe con Jus ti = cia dar = pe = na a la ma

li cia al frau de y mala = fé al =

Ayuntamiento de Madrid

todos

fraude y ma la fe f. que viva nues tro Al

Re ci ve pueblo a

f.

cal de pues save con jus ti = cia dar

mar do en es ta zona di lla la

pe na ala = ma li = = cia al frau de y ma la =

prueba mas sen ci lla de nuestro tierno a

ala coda

Ayuntamiento de Madrid

la Copla ultima no se dice esta musica ataca ala coda

fe

D.C. alas Coplas

Mor

Coda

todos

fe a fin que a los en ga ños dar

Mor a fin que alos en gaños con dar

pue da por el pie dar pue da

pue da por el pie dar pue da

tu grato fa vor con tu gra

Ayuntamiento de Madrid

por = el pie dar pue da por el

por = el pie dar pue da por el

to fa vor con tu gra to fa

pie dar pue da por el pie por el pie por el

pie dar pue da por el pie por el pie por el

vor con tu gra to fa vor tu fa vor tu fa

pie

pie

vor

Ayuntamiento de Madrid

ga ñor dar pueda por el pie dar pue - da por - el

ga ñor dar pueda por el pie dar pue - da por - el

1 pie dar pueda por el pie dar por el

pie dar pueda por el pie dar por el

pie

pie

12000 58224

Ayuntamiento de Madrid

Mus 154-5

Violin Primero

Tonadilla à 4.°

Los Pastores Amantes, y Escribano Criminal;

Ayuntamiento de Madrid

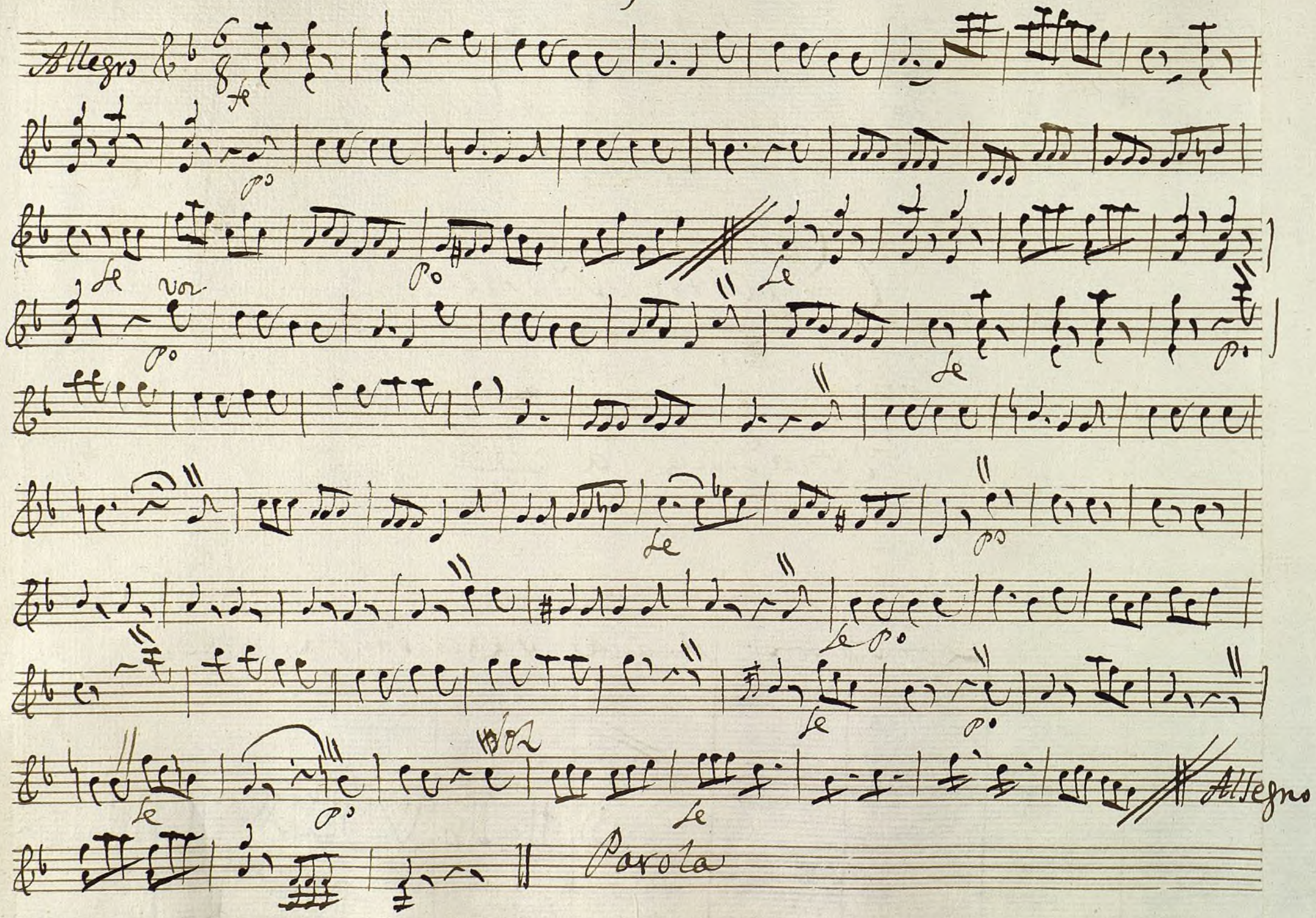

Ayuntamiento de Madrid

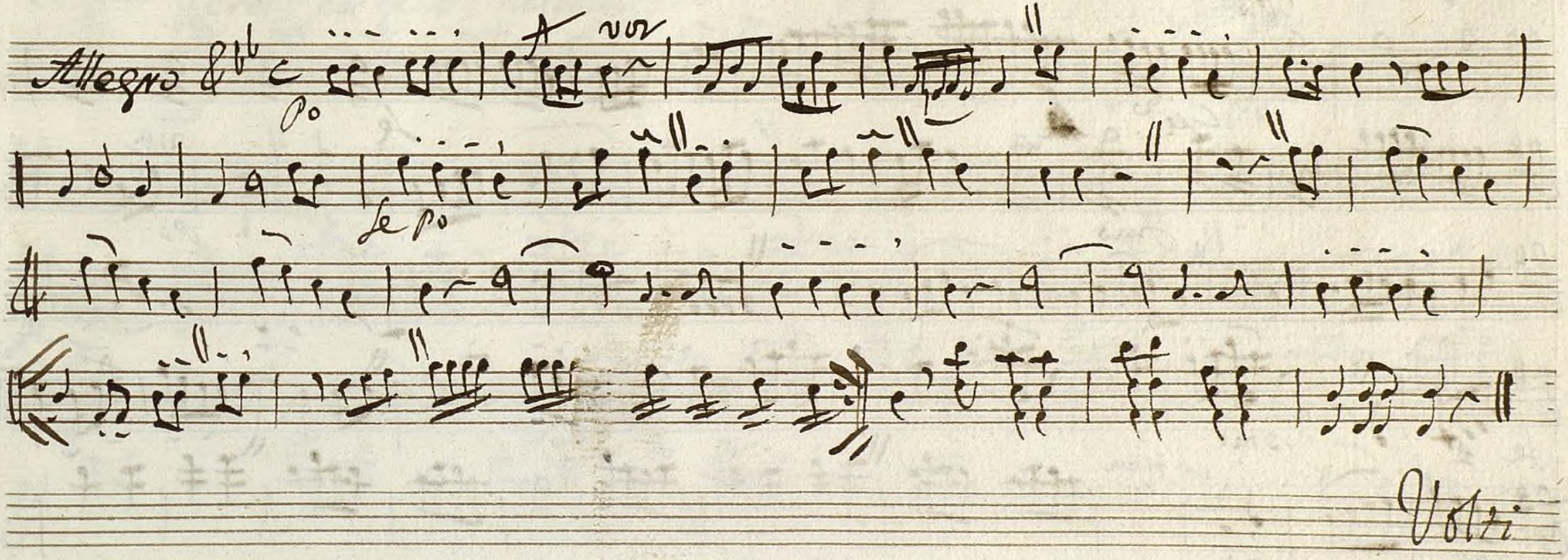

Ayuntamiento de Madrid

Allegro

tenu

Ces.do

fmo

Se

voz

po

Se

pmo

tenu

Se

pmo

Se

pmo

disminuiendo

mui po

pmo

ala voz

14

Ataca ala voz

Ayuntamiento de Madrid

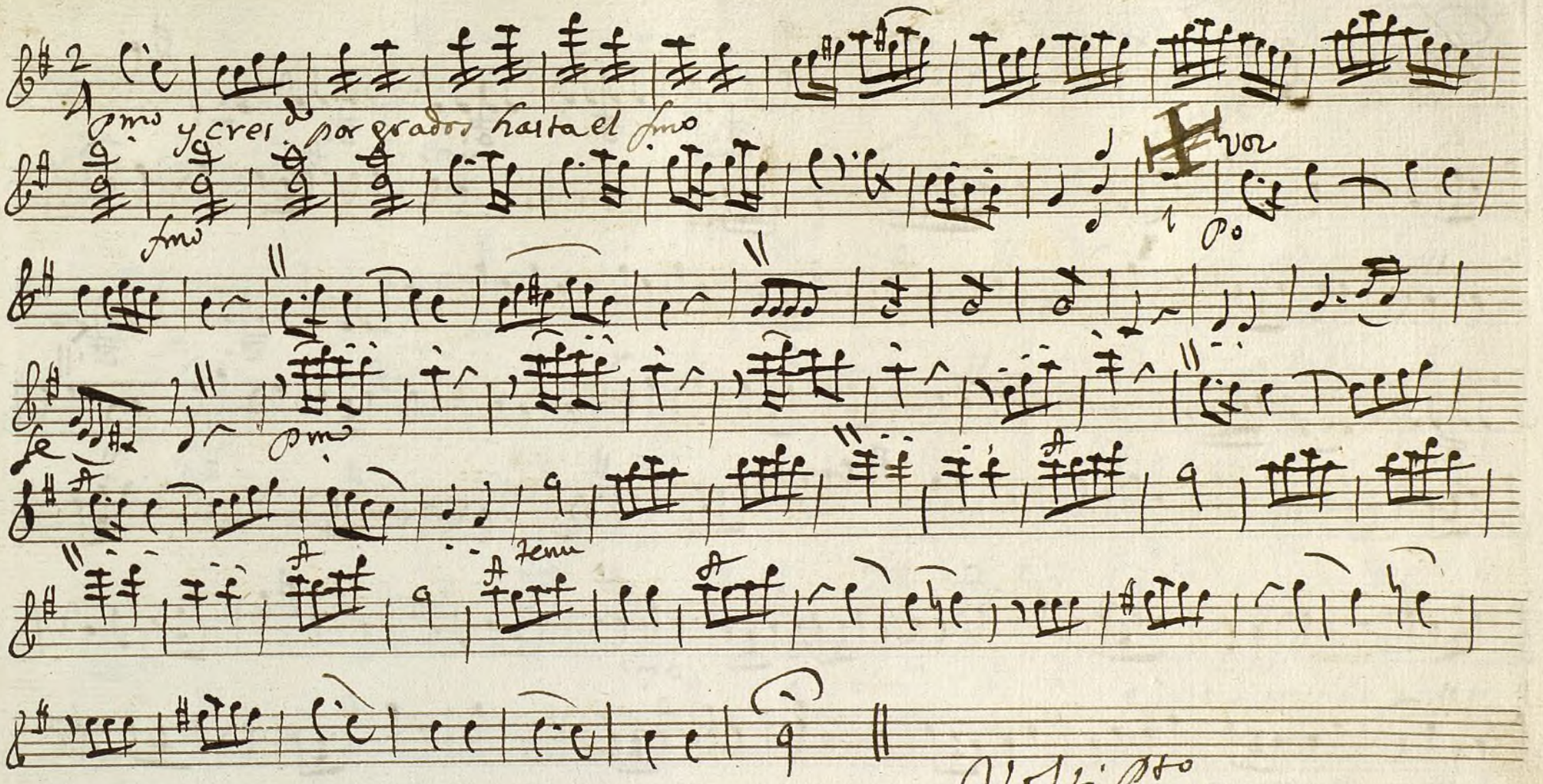

Ayuntamiento de Madrid

Punto vaso

Gayta

Po

vor

Pms

Parola

Ayuntamiento de Madrid

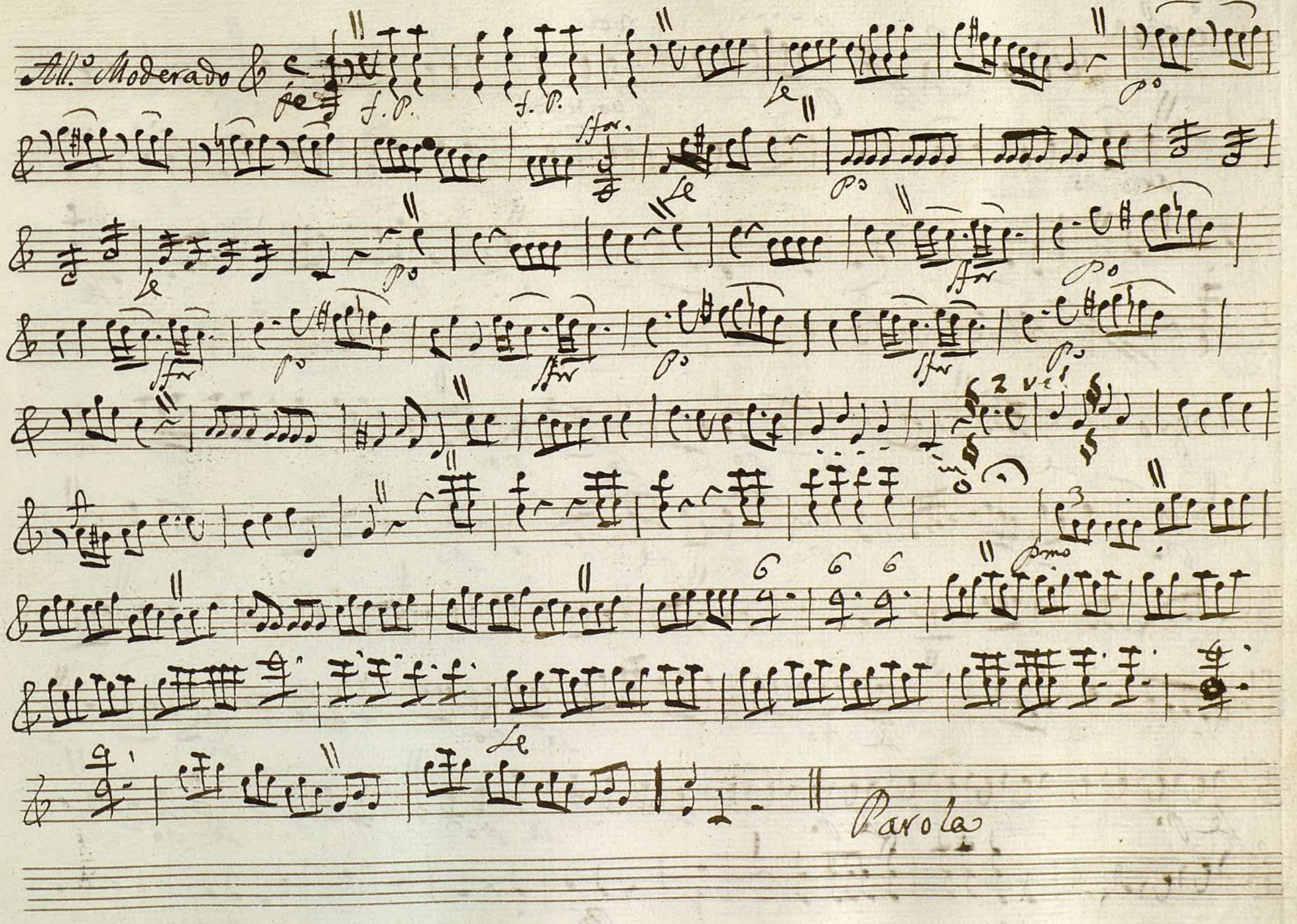

Ayuntamiento de Madrid

Coplas

Vivo

Punteado

arco

Allegro 3 veces

Allegro

Ayuntamiento de Madrid

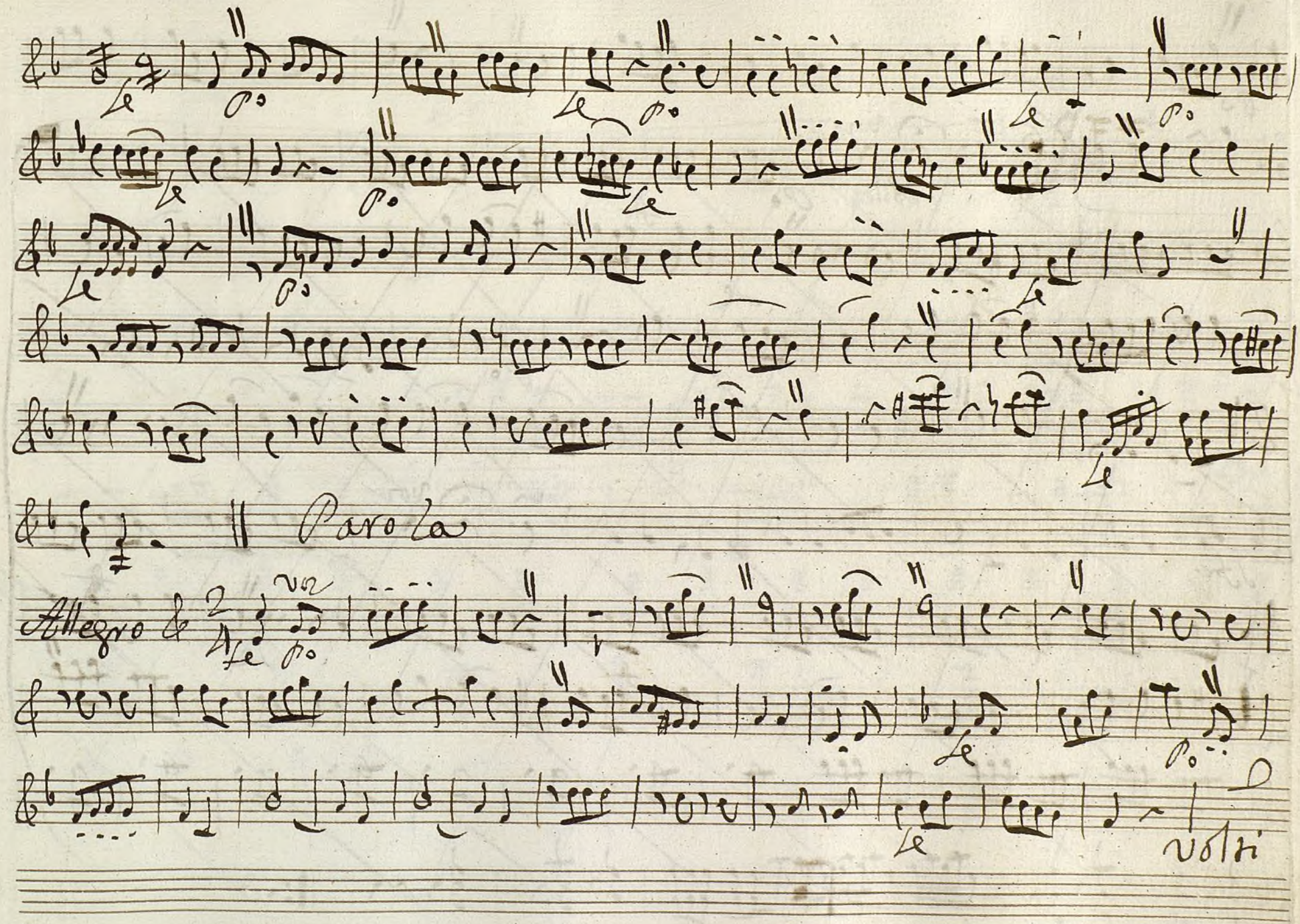

Ayuntamiento de Madrid

Allegro

Ayuntamiento de Madrid

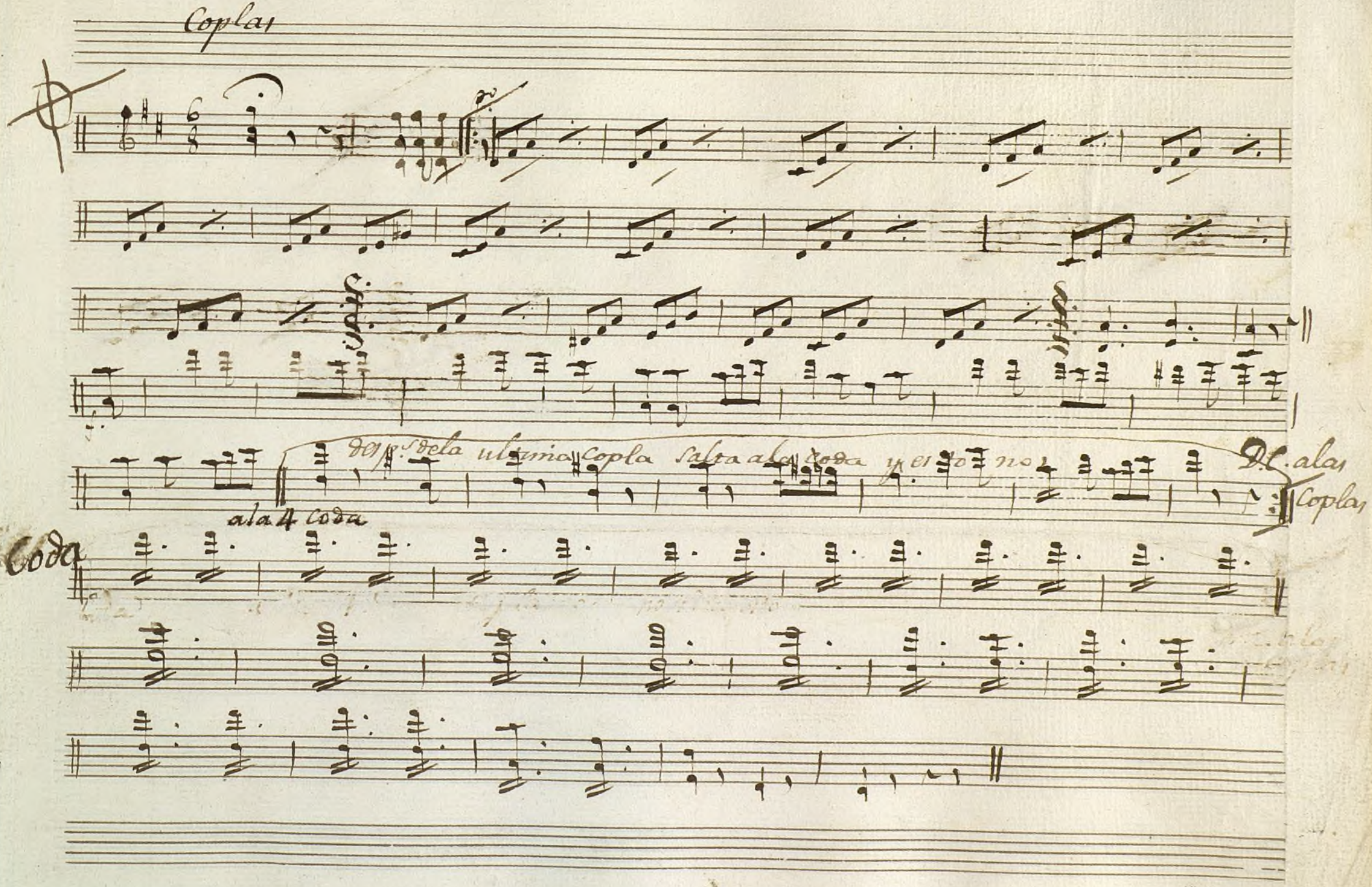

Ayuntamiento de Madrid

1200055224

Ayuntamiento de Madrid

Mus 154-5

+

Violin Primero Dupli.do

tonad.a ã 4.

Los Pastores Amantes, y es Cribano Criminal

//

Ayuntamiento de Madrid

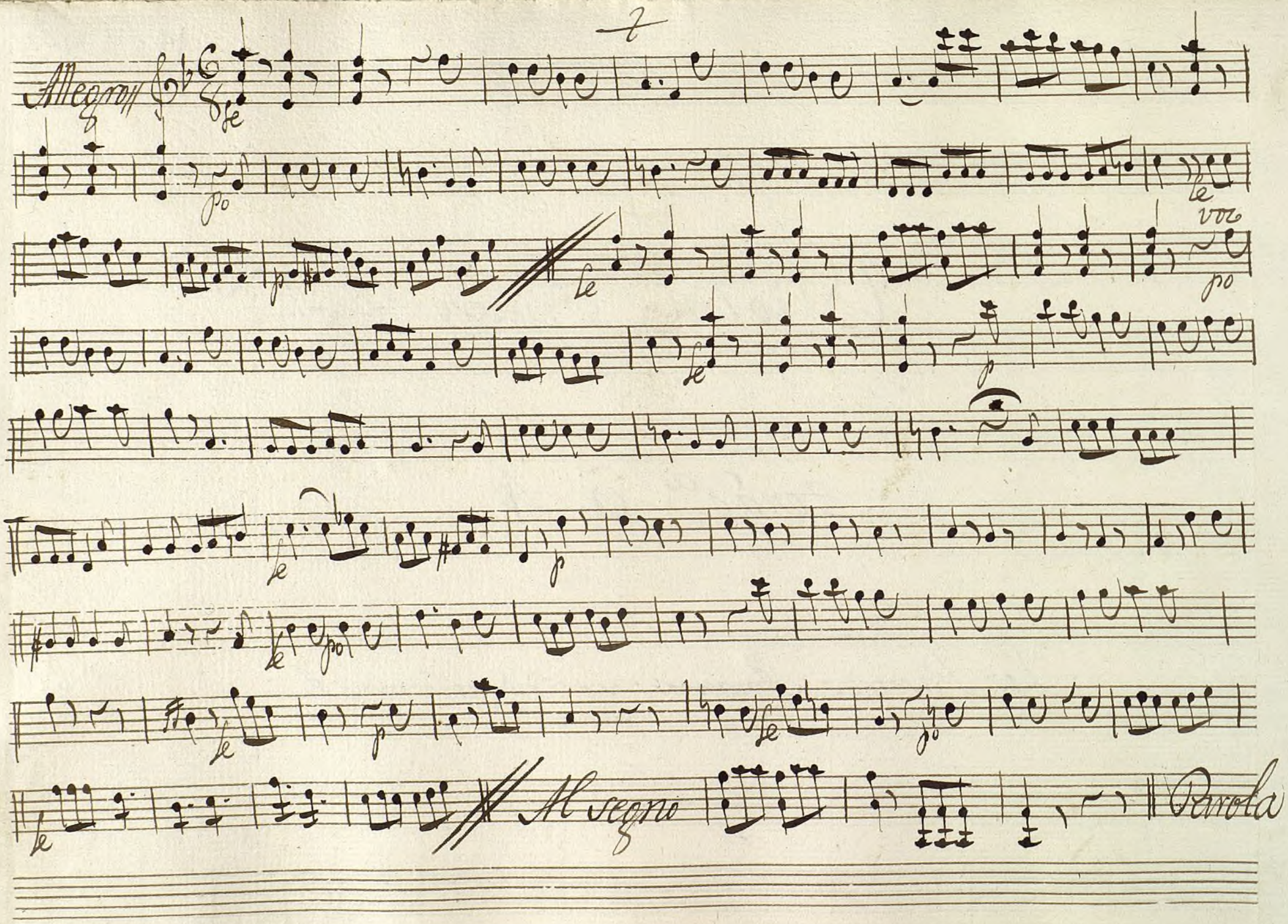

Ayuntamiento de Madrid

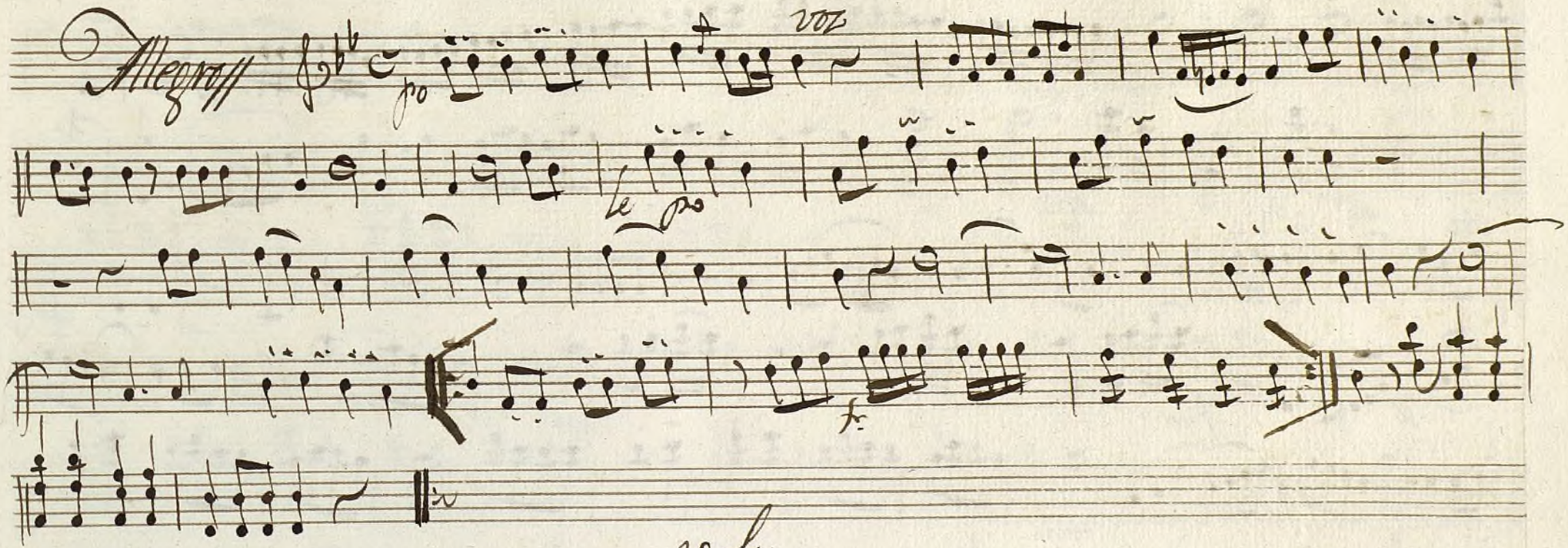

Ayuntamiento de Madrid

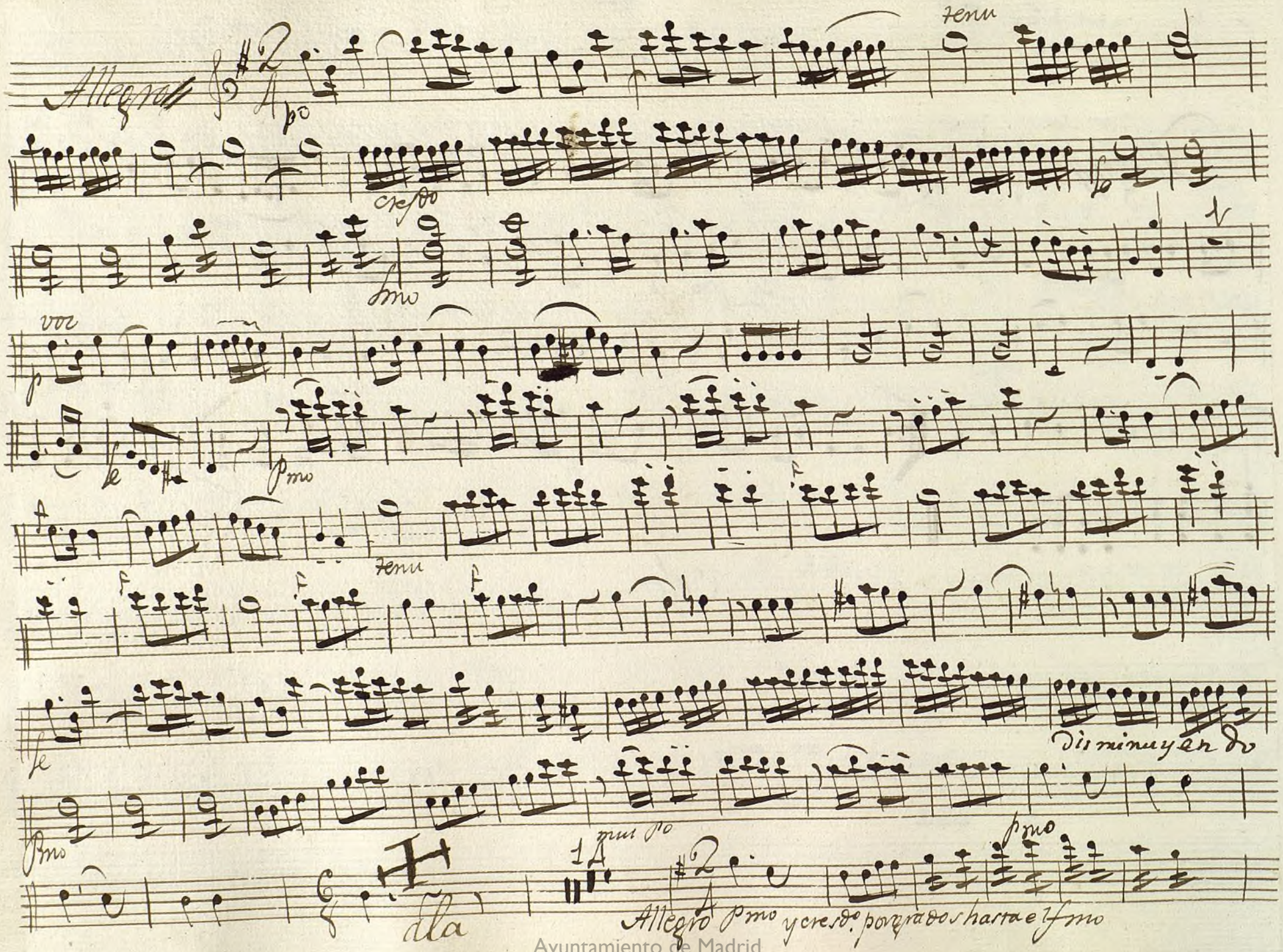

Ayuntamiento de Madrid

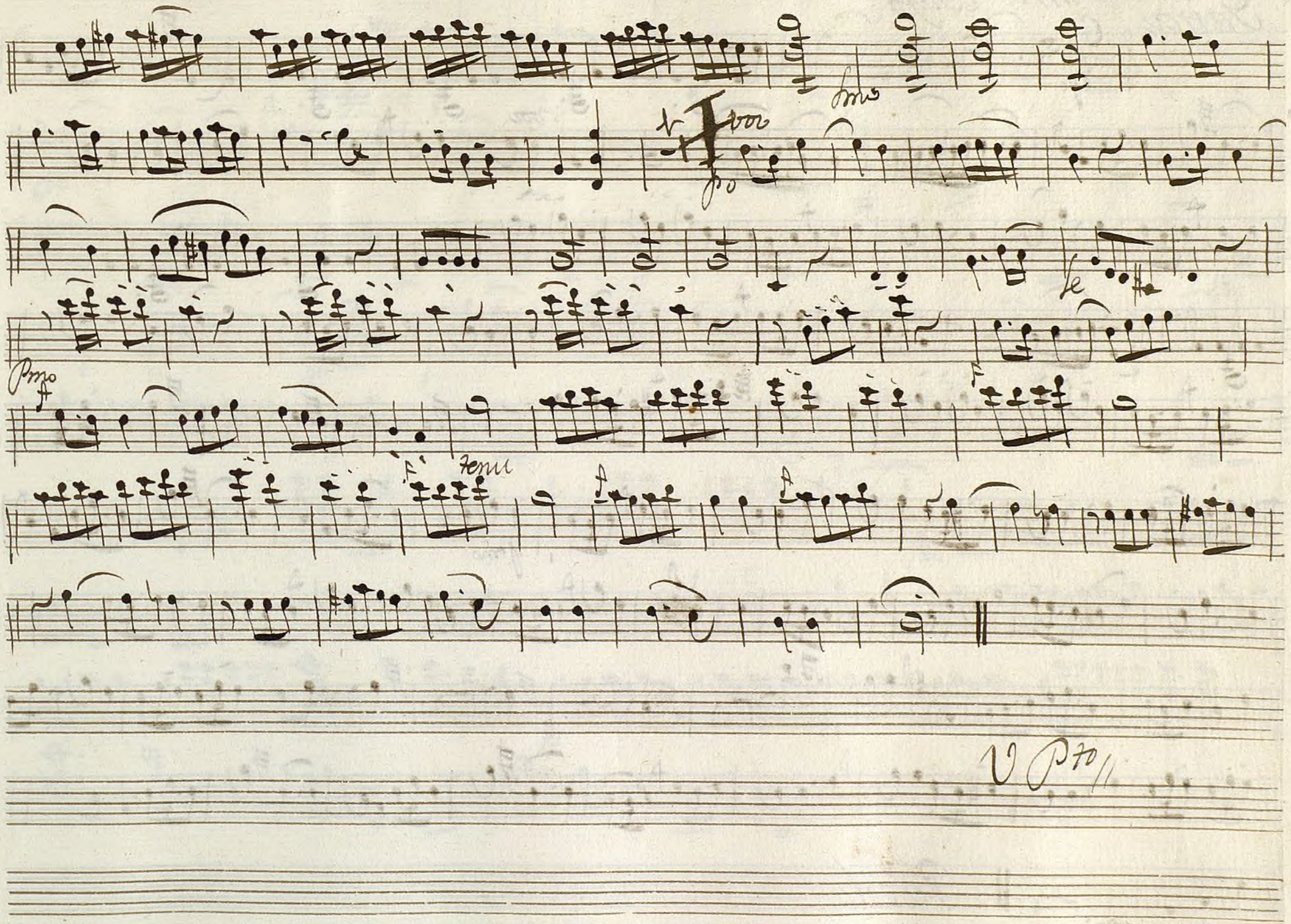

Ayuntamiento de Madrid

Gaita

Punto Bajo

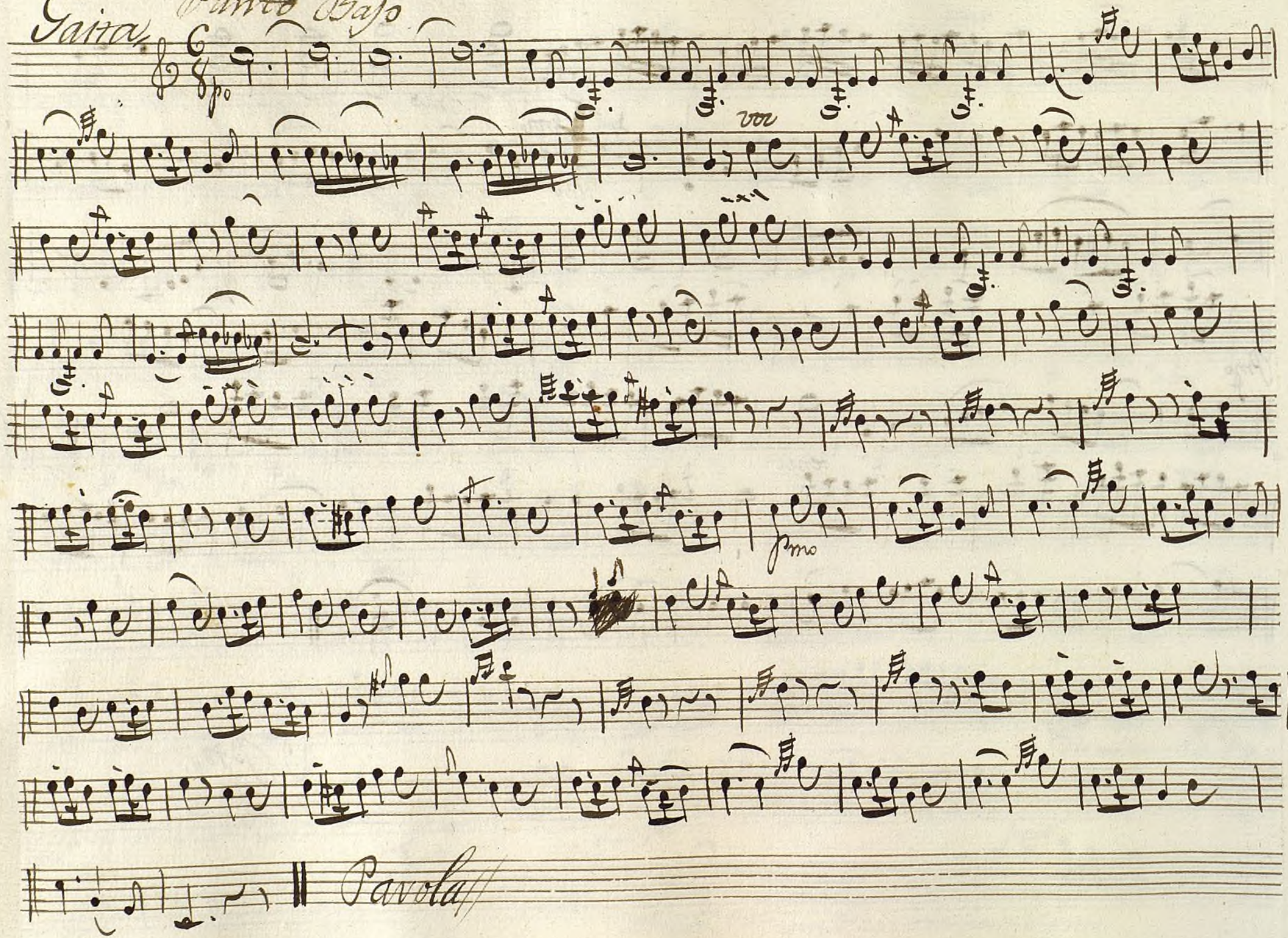

Ayuntamiento de Madrid

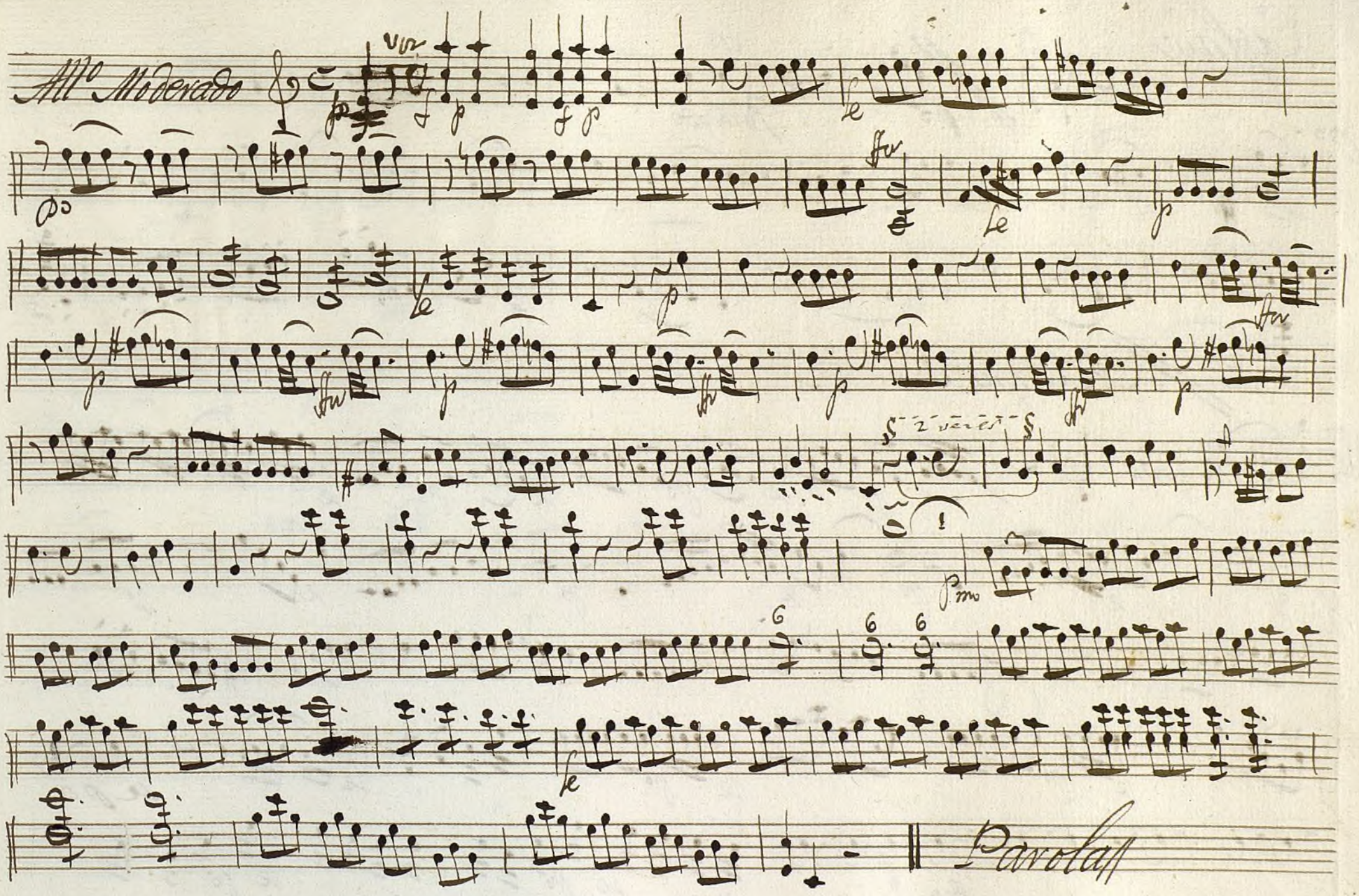

Ayuntamiento de Madrid

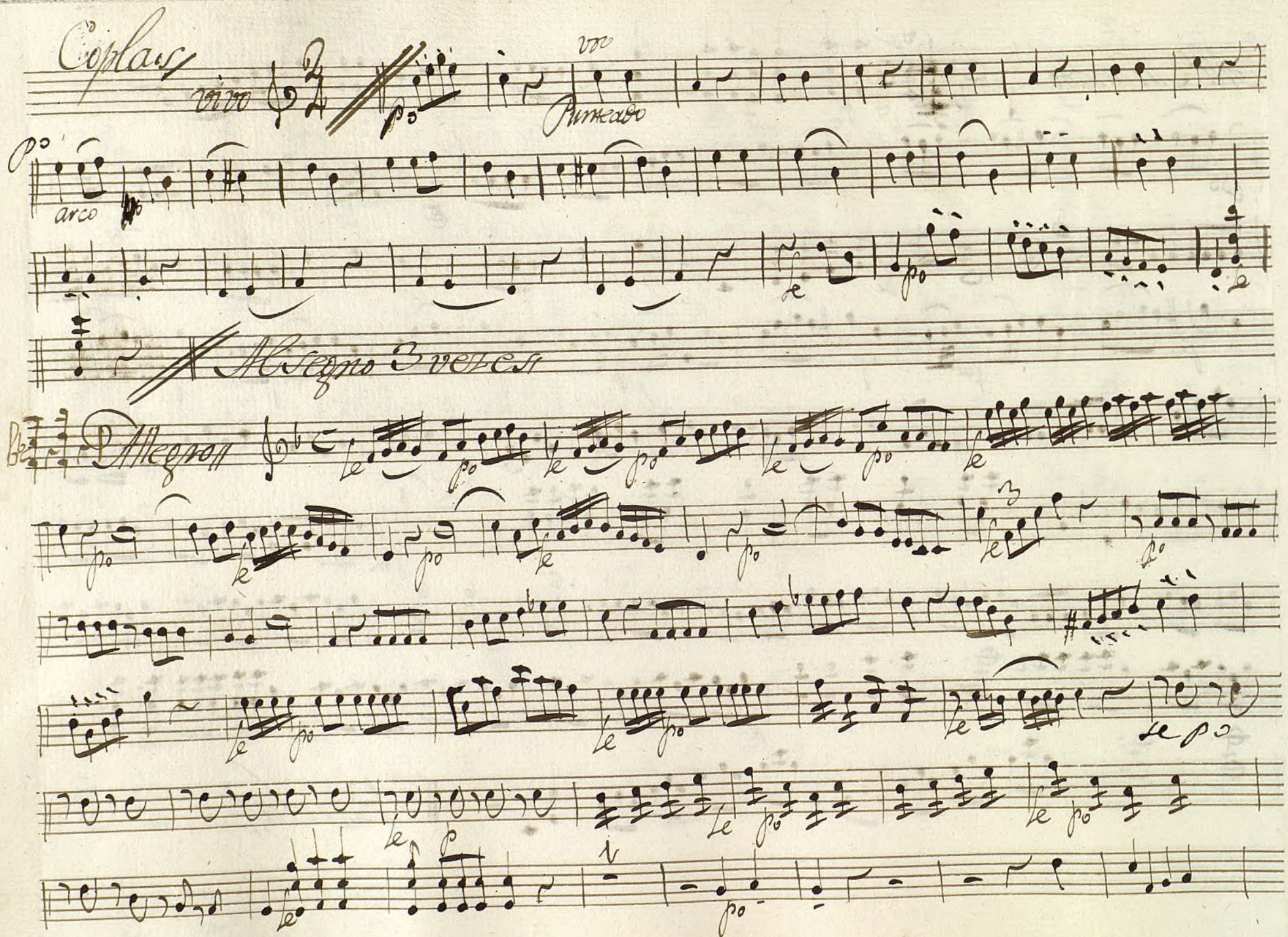

Ayuntamiento de Madrid

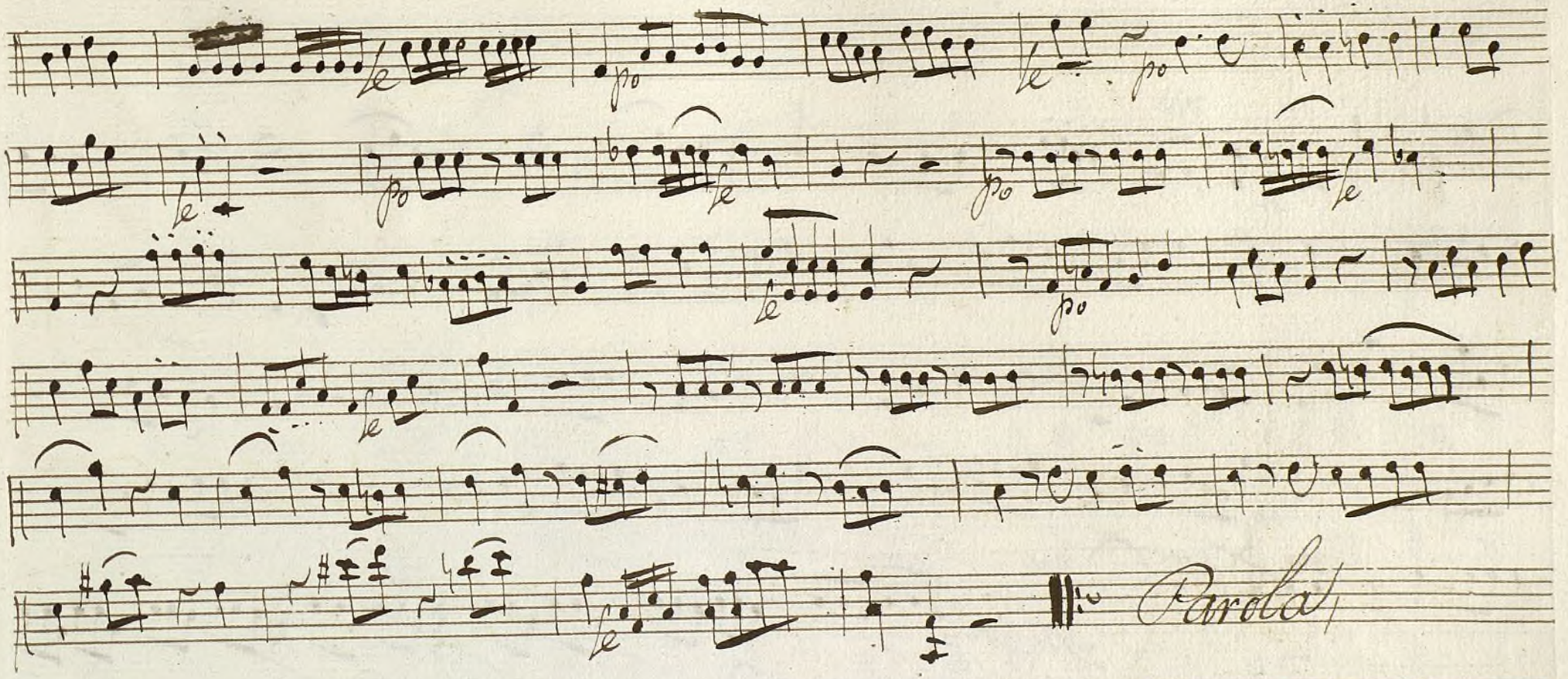

Ayuntamiento de Madrid

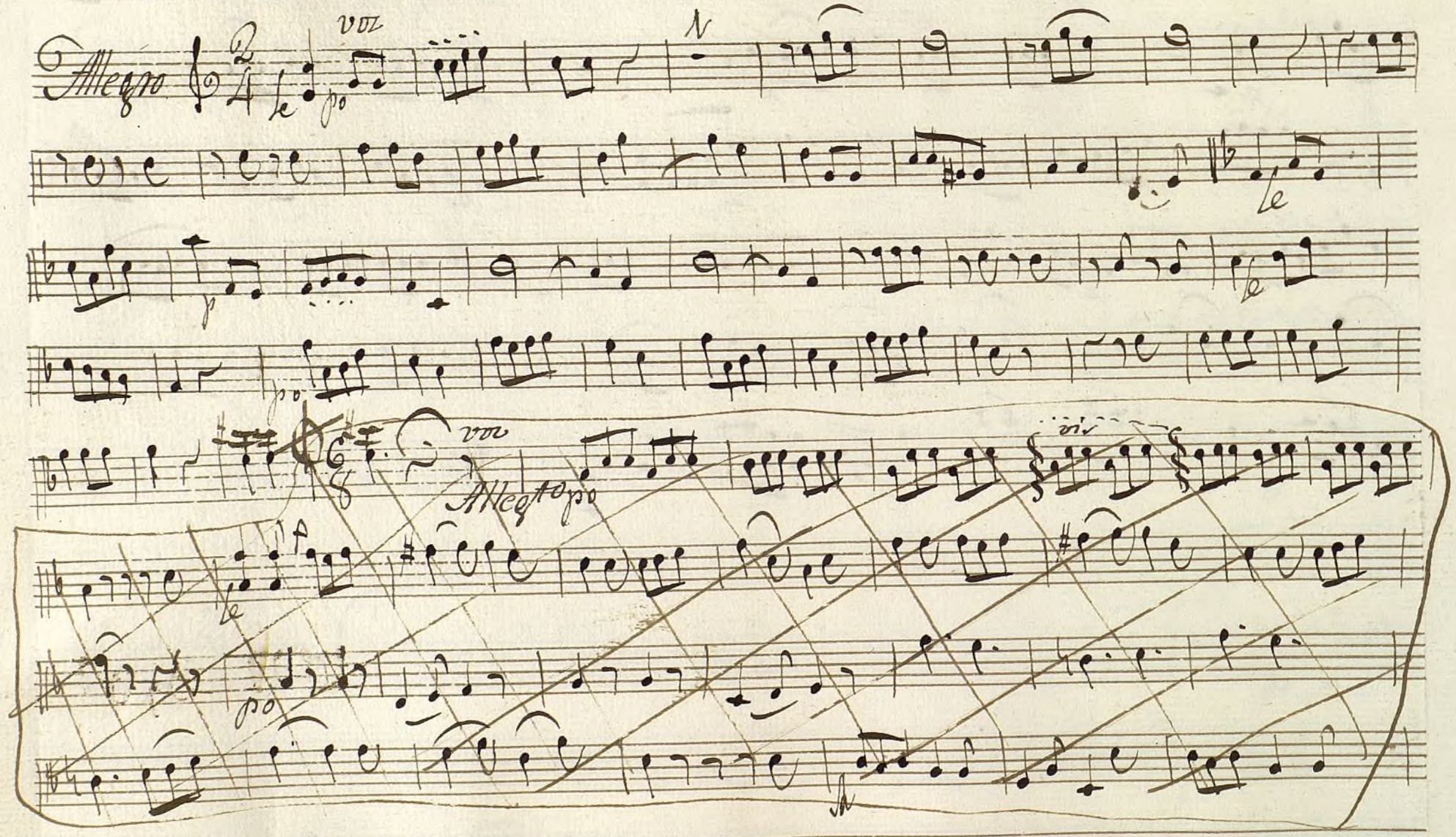

Ayuntamiento de Madrid

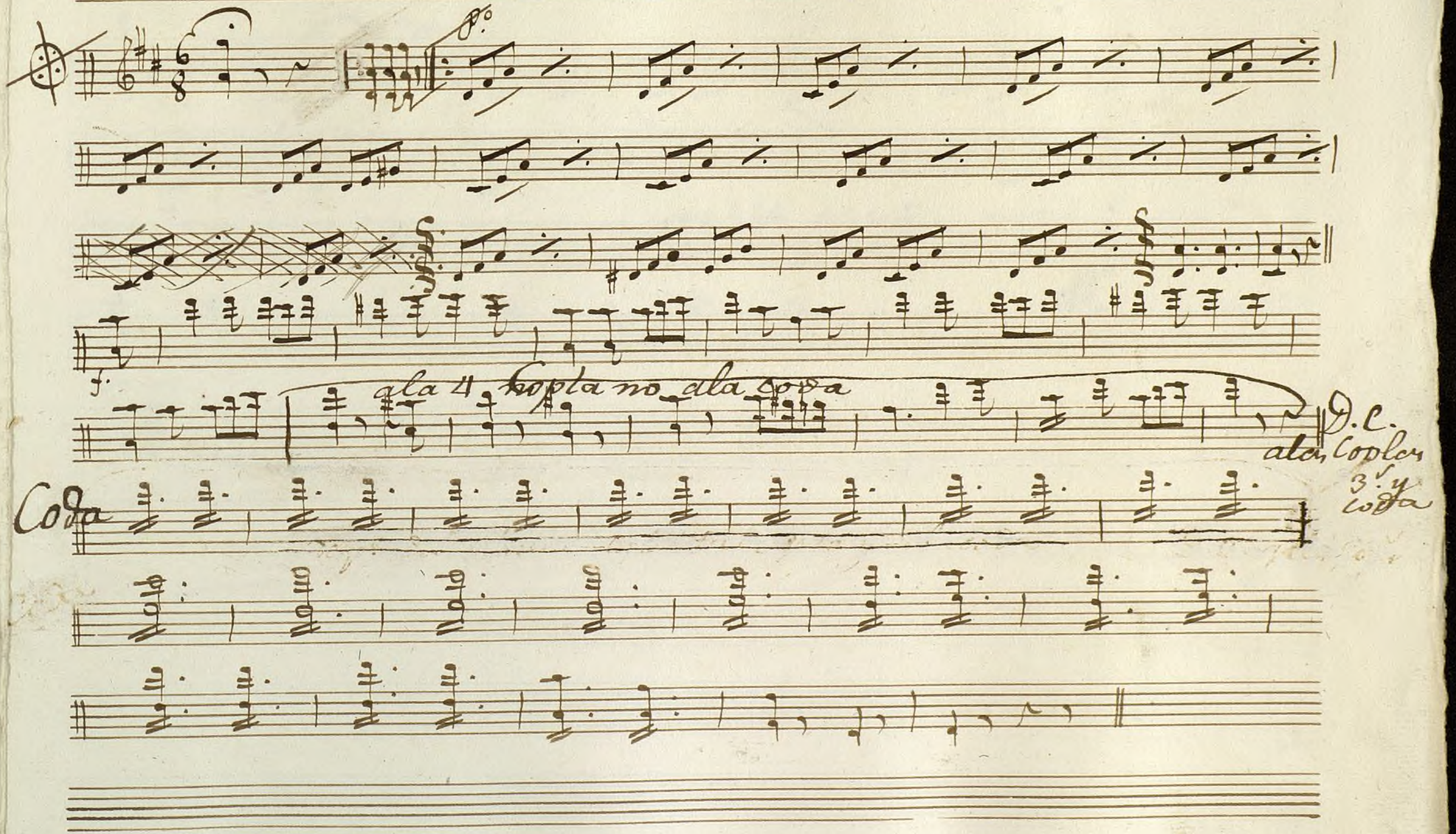

Ayuntamiento de Madrid

Ayuntamiento de Madrid

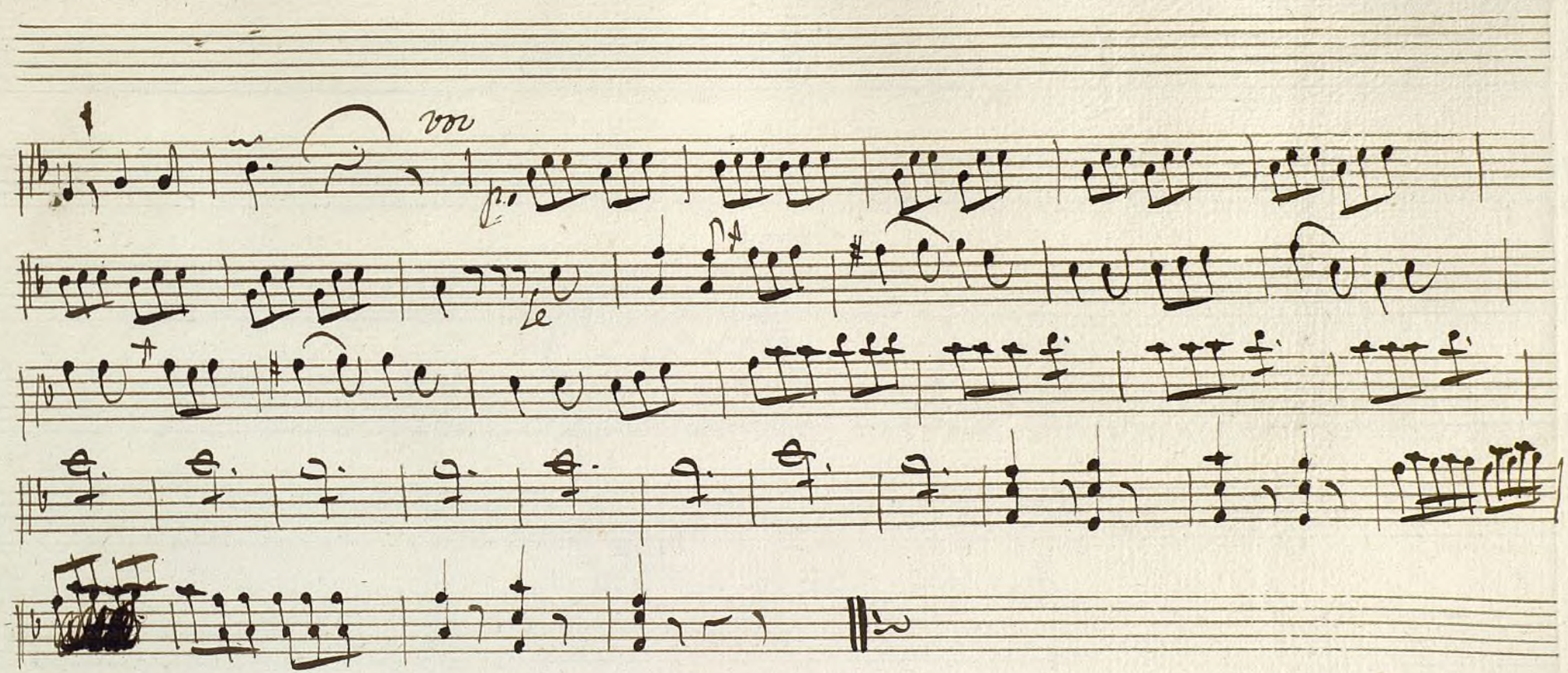

Ayuntamiento de Madrid

12000 SS 224

Ayuntamiento de Madrid

Mus 154-5

Violin Segundo.

Tonadilla à 4.°

Los Pastores Amantes, y Escribano Criminal;

Ayuntamiento de Madrid

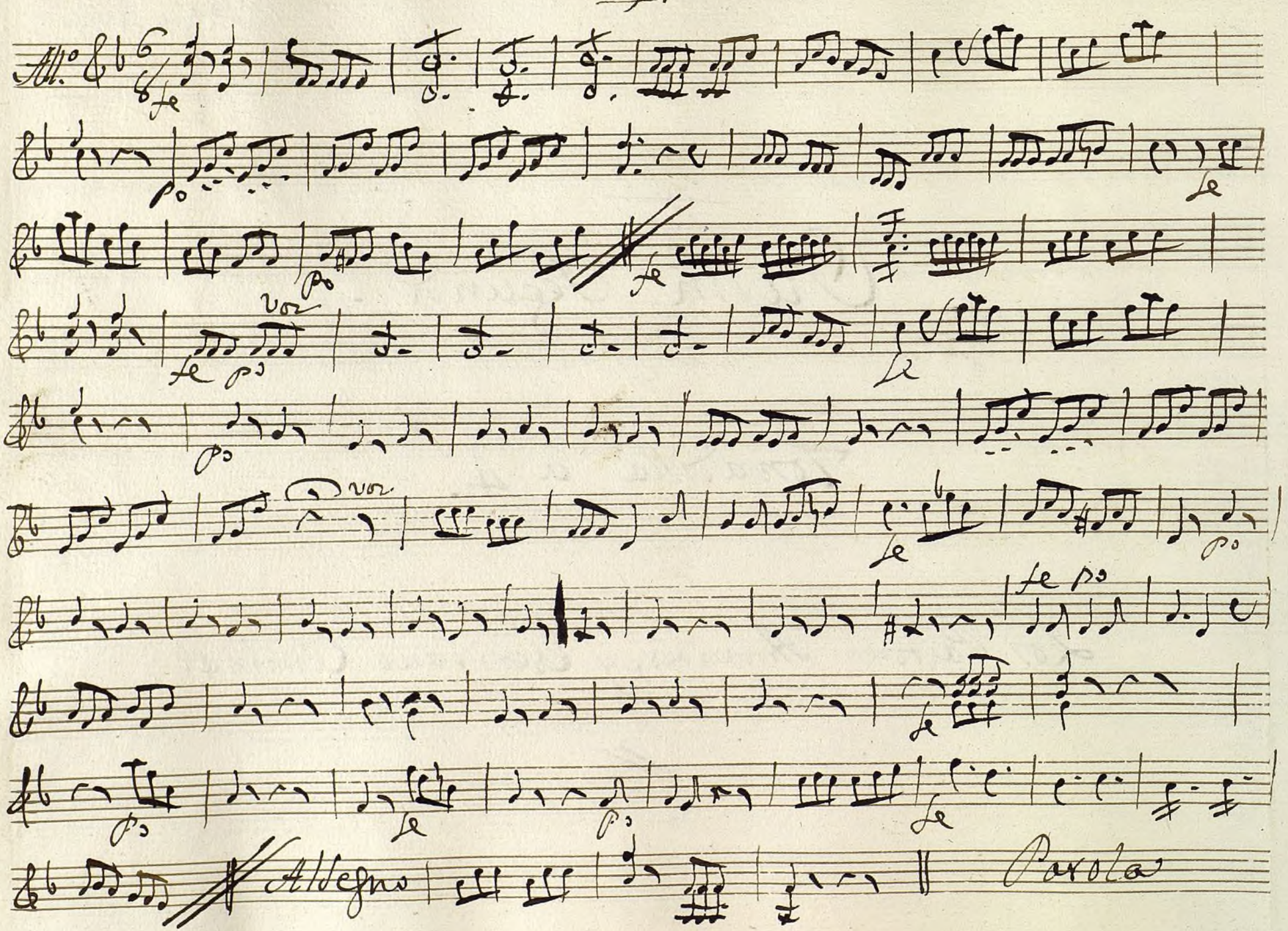

Ayuntamiento de Madrid

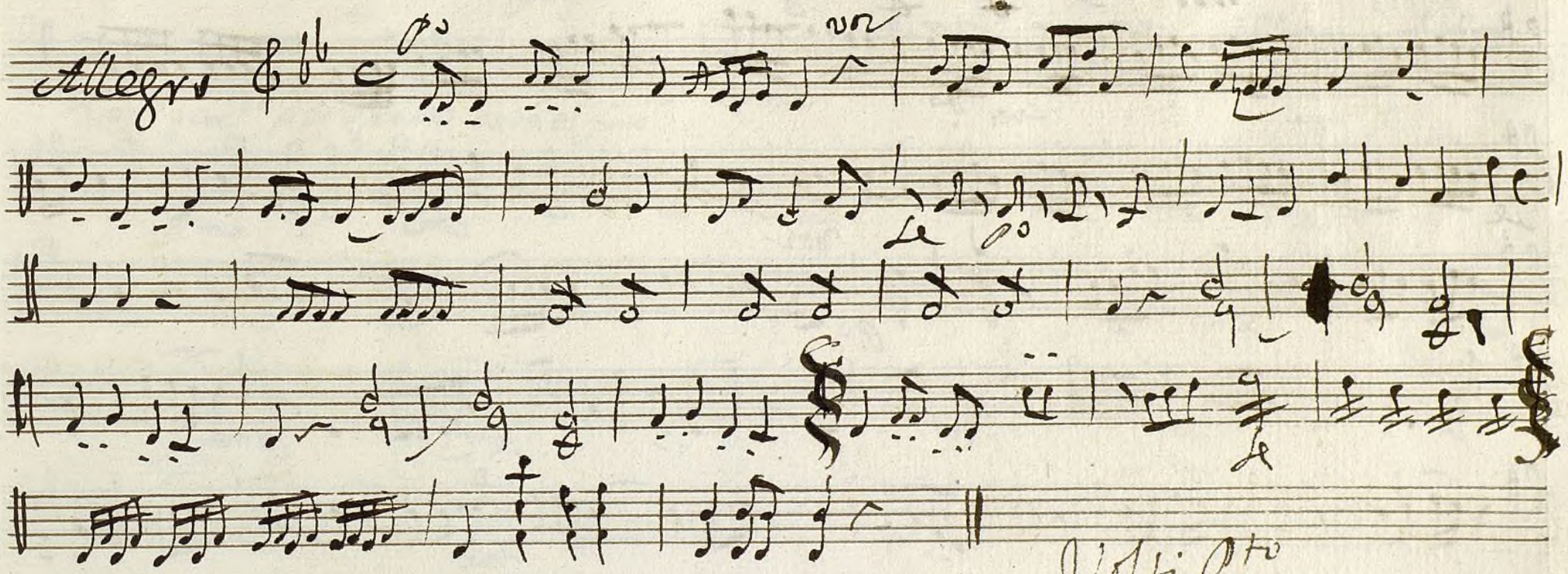

Ayuntamiento de Madrid

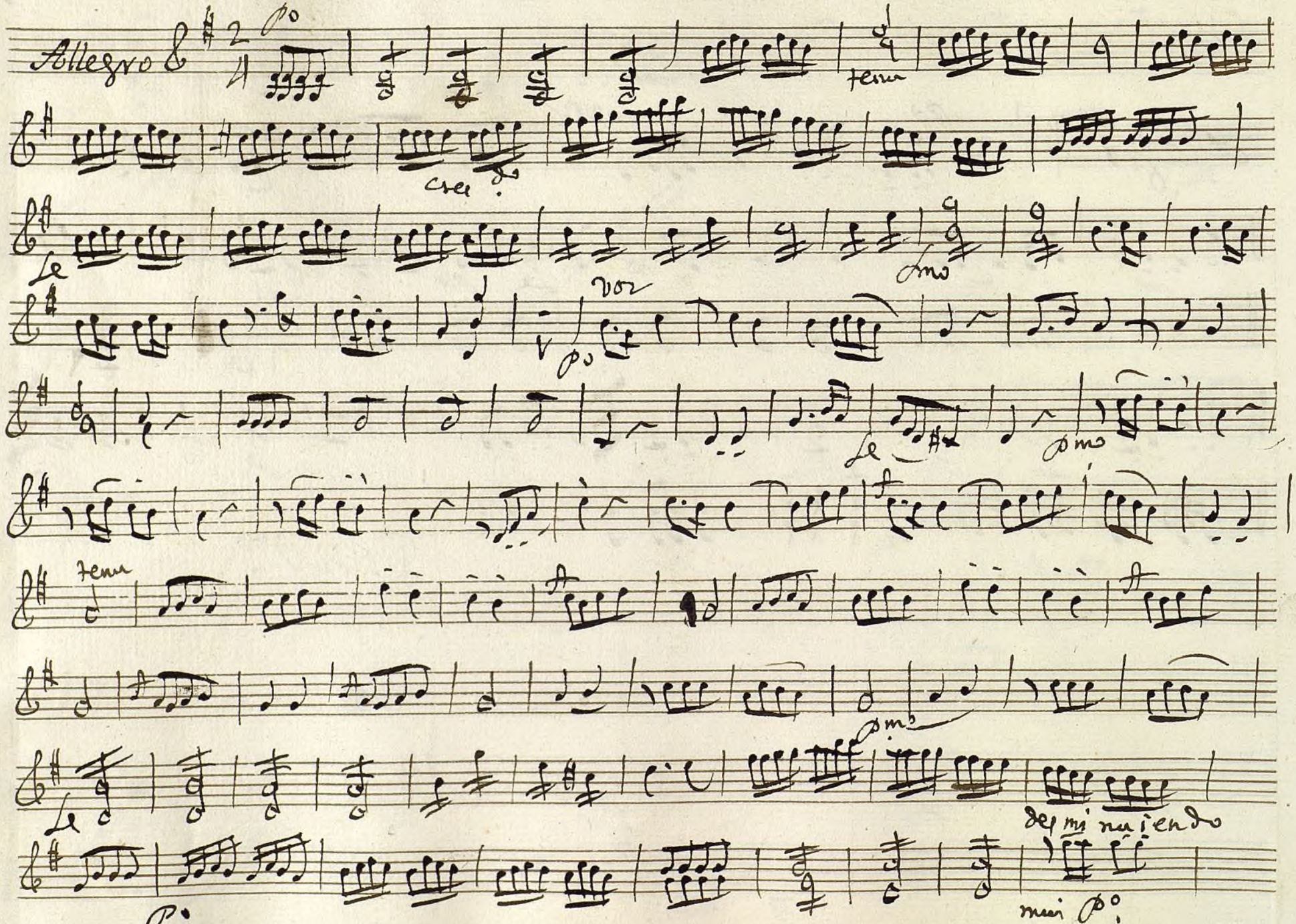

Ayuntamiento de Madrid

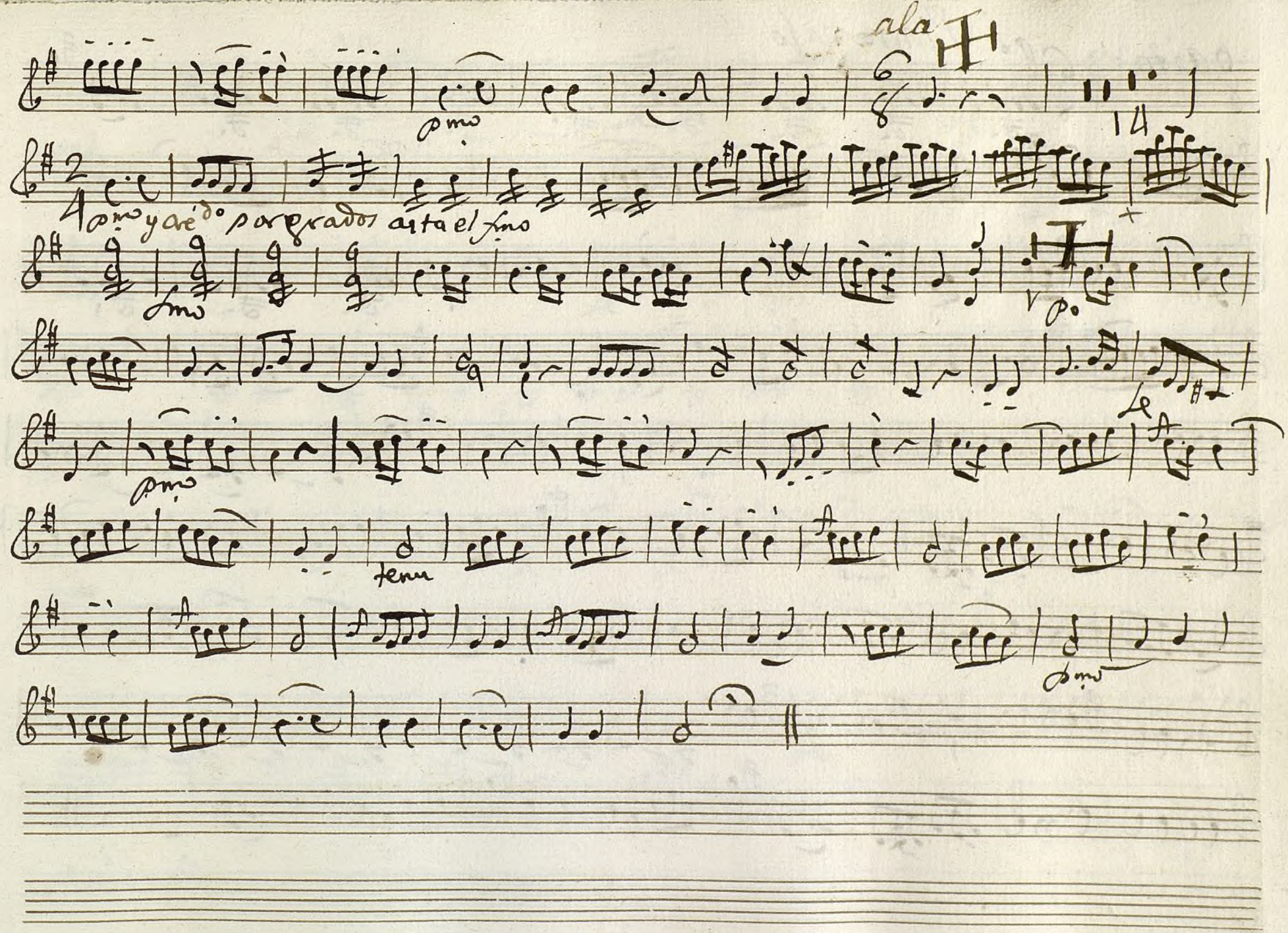

Ayuntamiento de Madrid

Punto vaso

Gaita

p.o

vor

p.mo

Parola

Ayuntamiento de Madrid

All.° Moderado

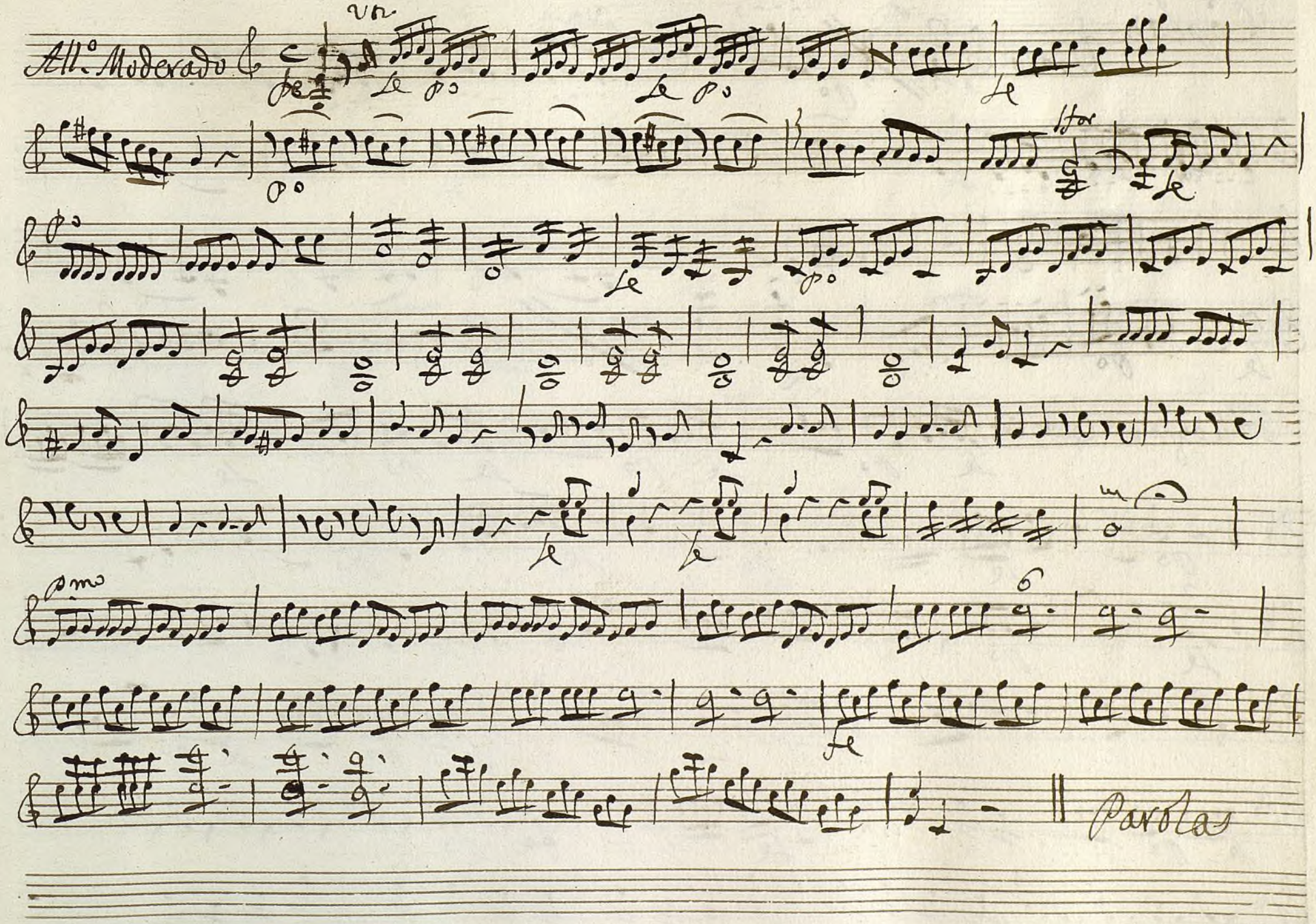

Ayuntamiento de Madrid

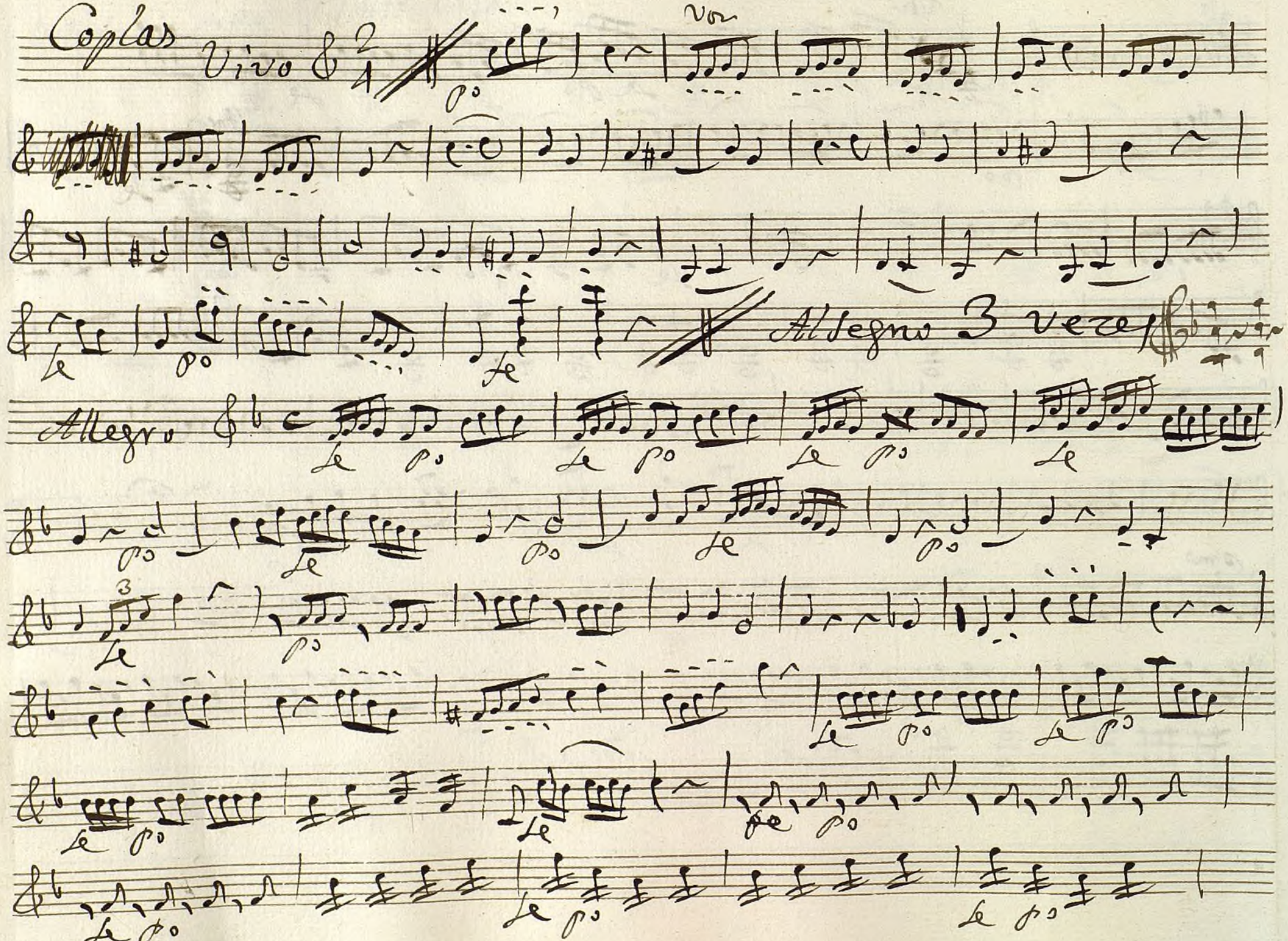

Ayuntamiento de Madrid

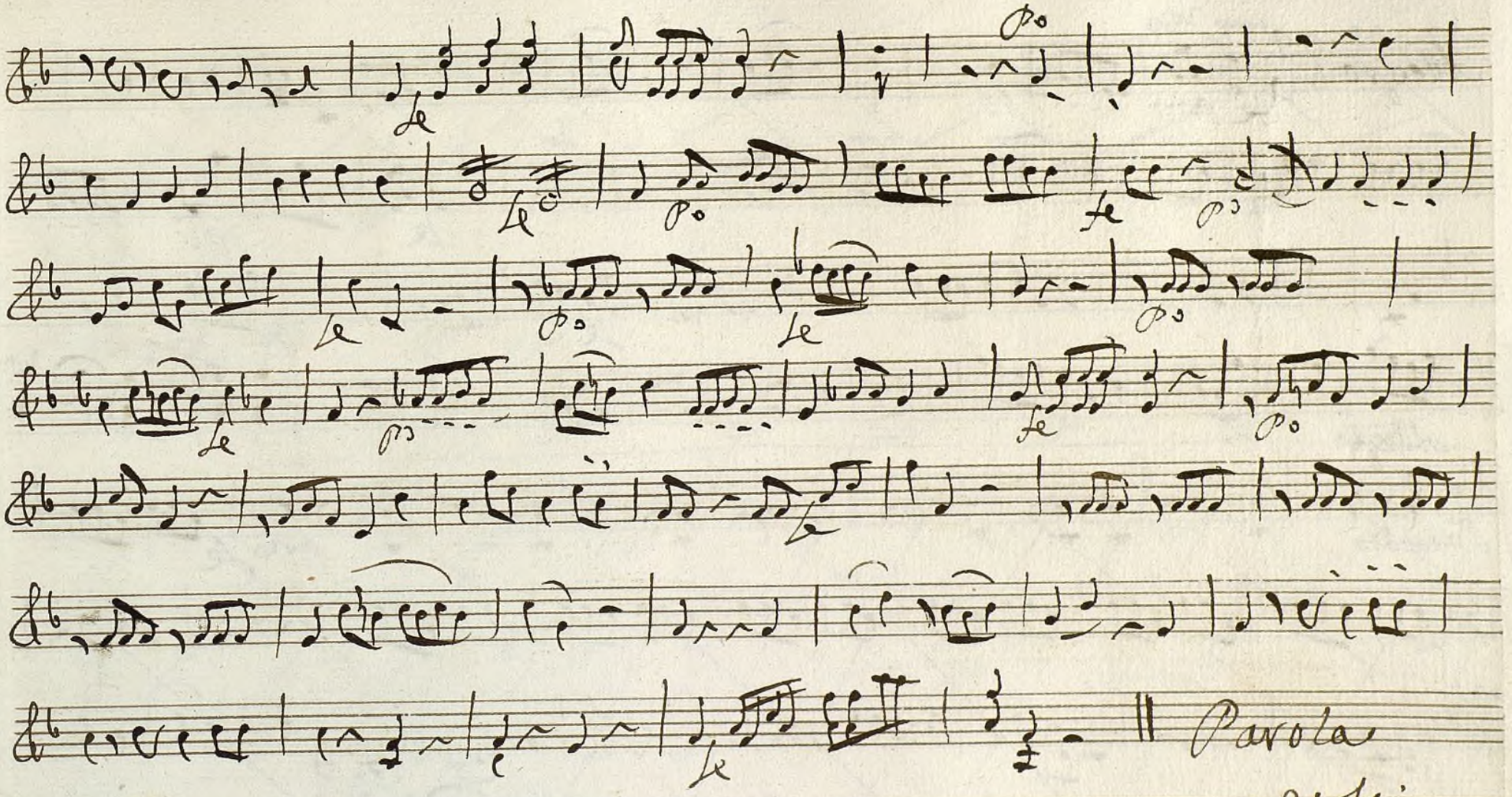

Ayuntamiento de Madrid

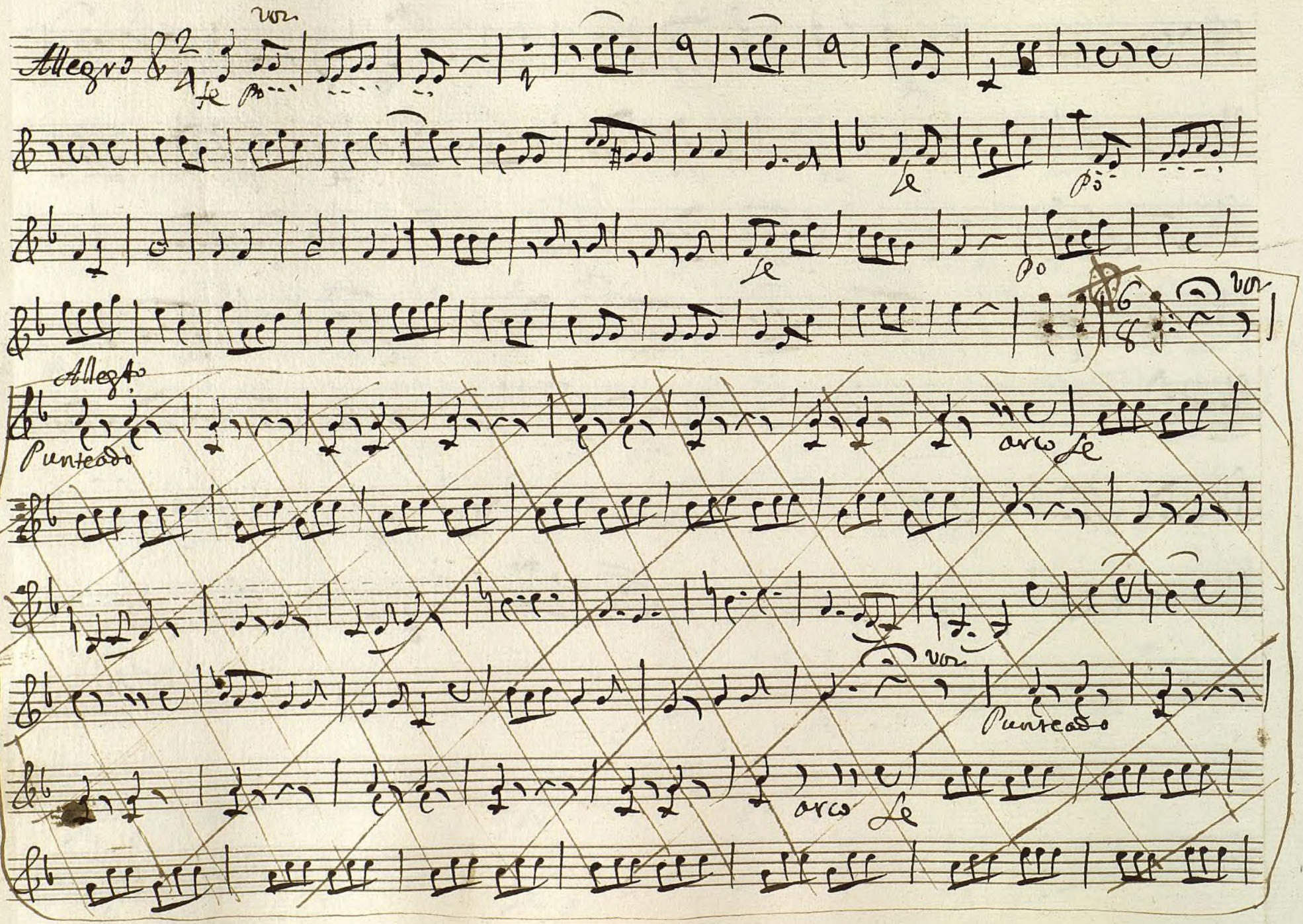

Ayuntamiento de Madrid

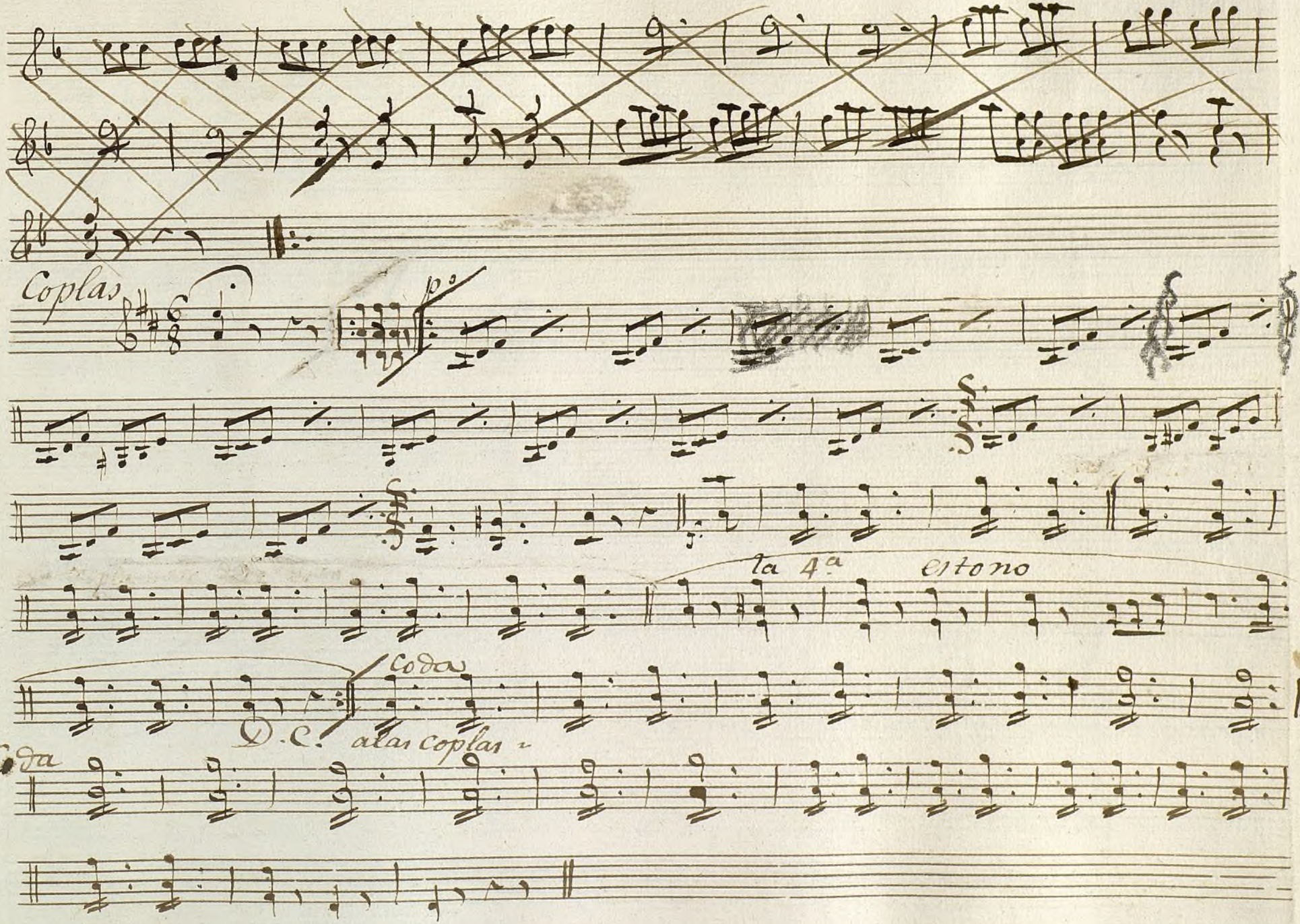

Ayuntamiento de Madrid

1200055224

Ayuntamiento de Madrid

MUS 154-5

Violin Segundo

Tonadilla à 4.°

Los Pastores Amantes, y Escribano Criminal;

Ayuntamiento de Madrid

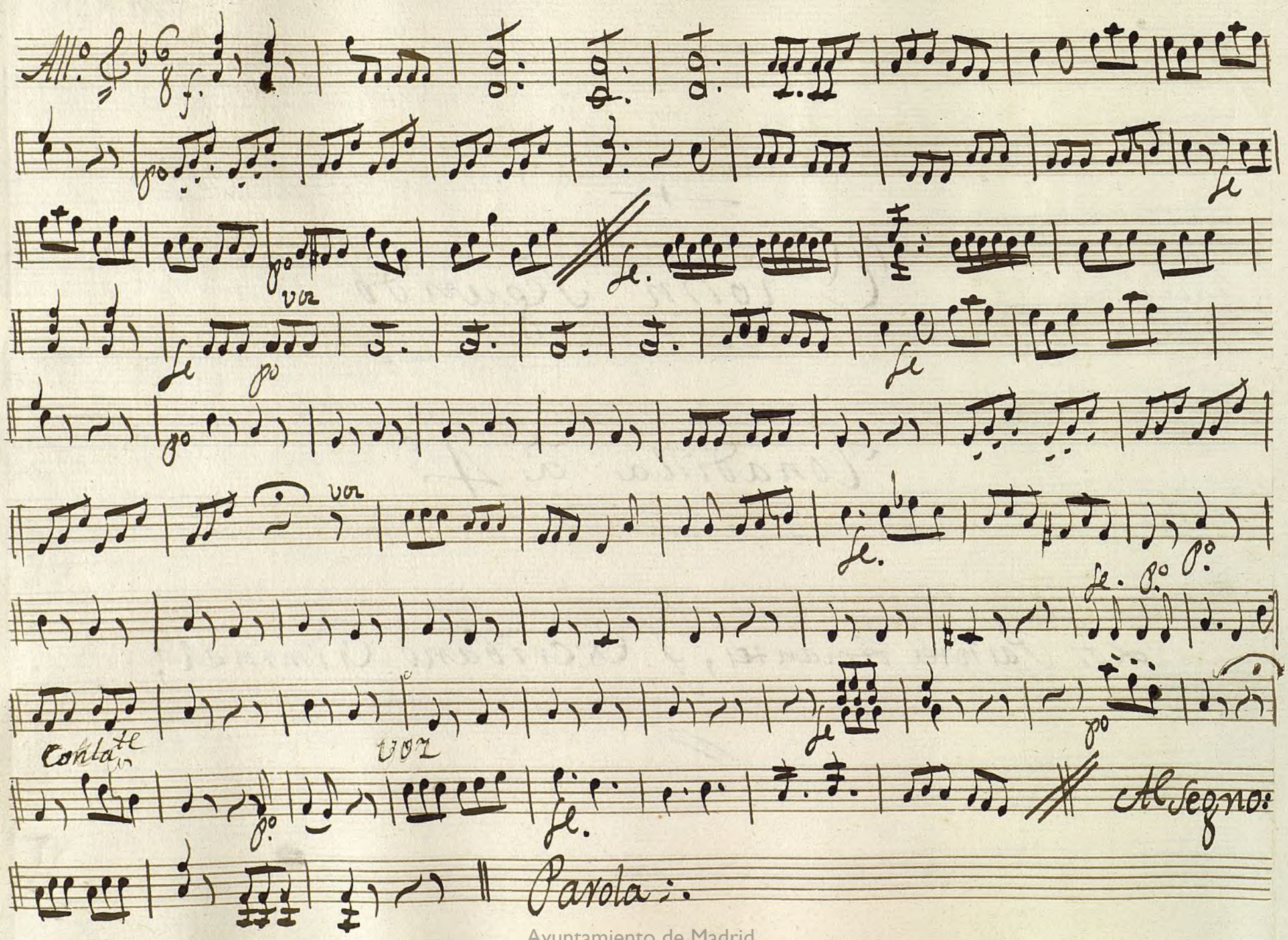

Ayuntamiento de Madrid

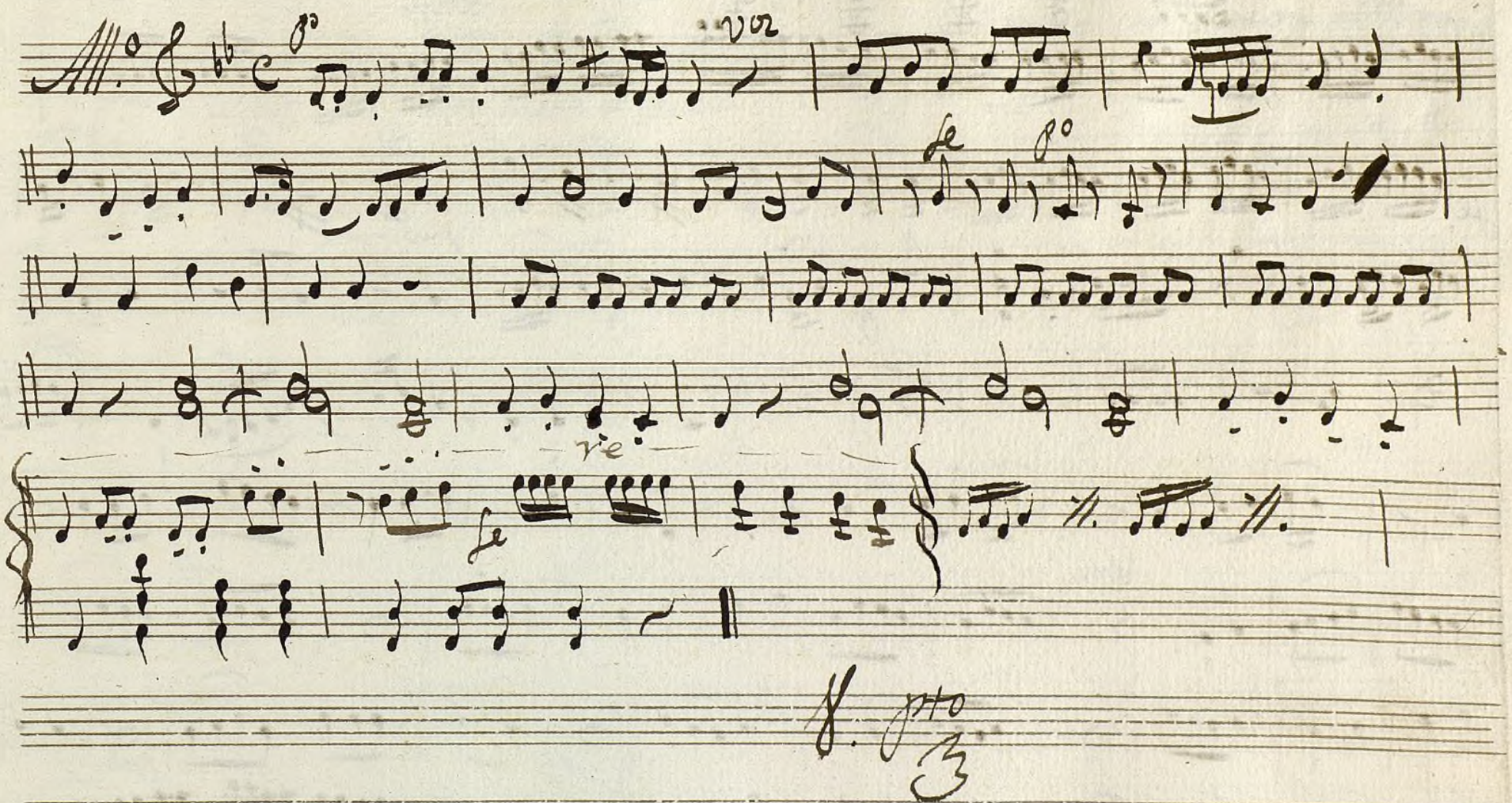

Ayuntamiento de Madrid

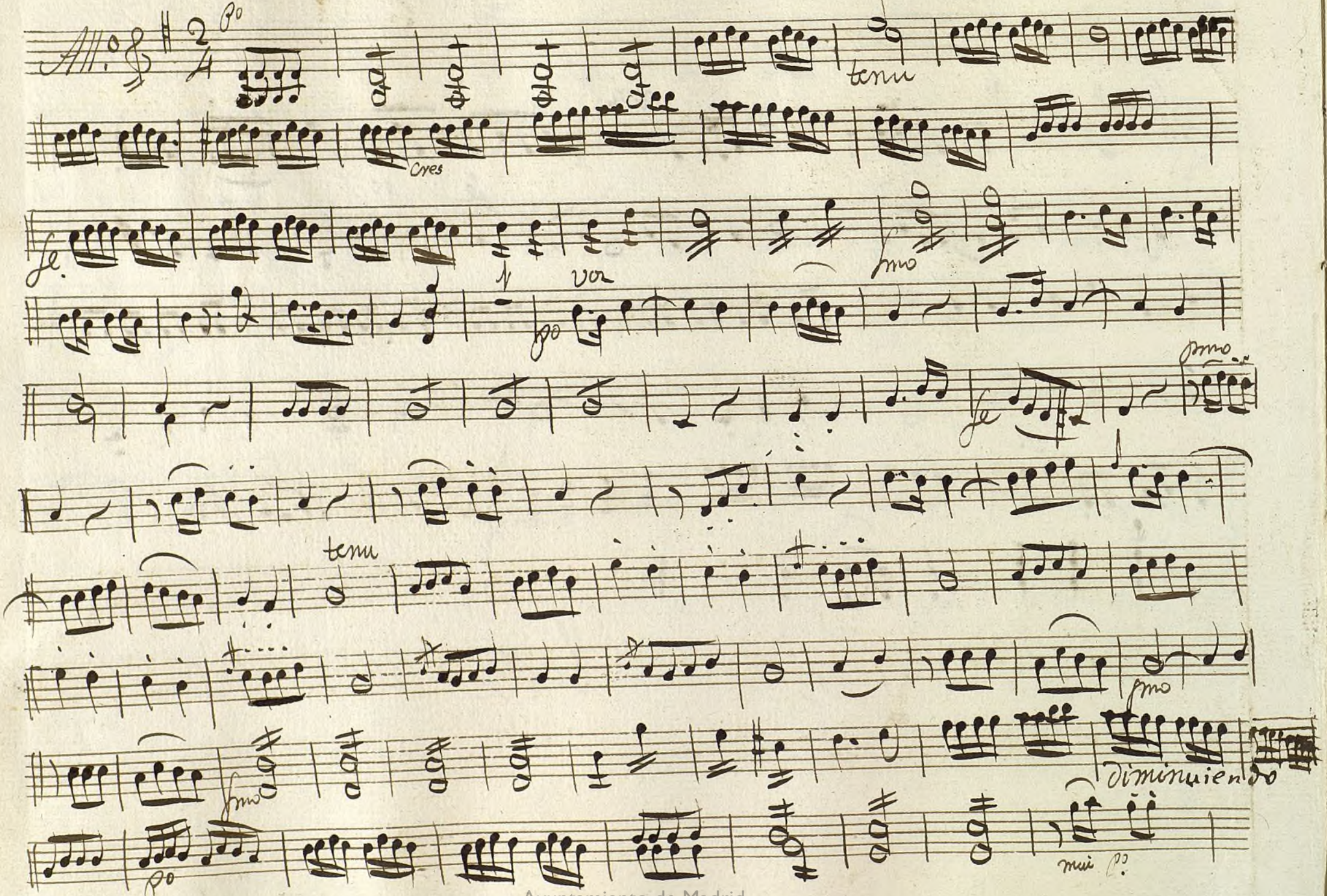

Ayuntamiento de Madrid

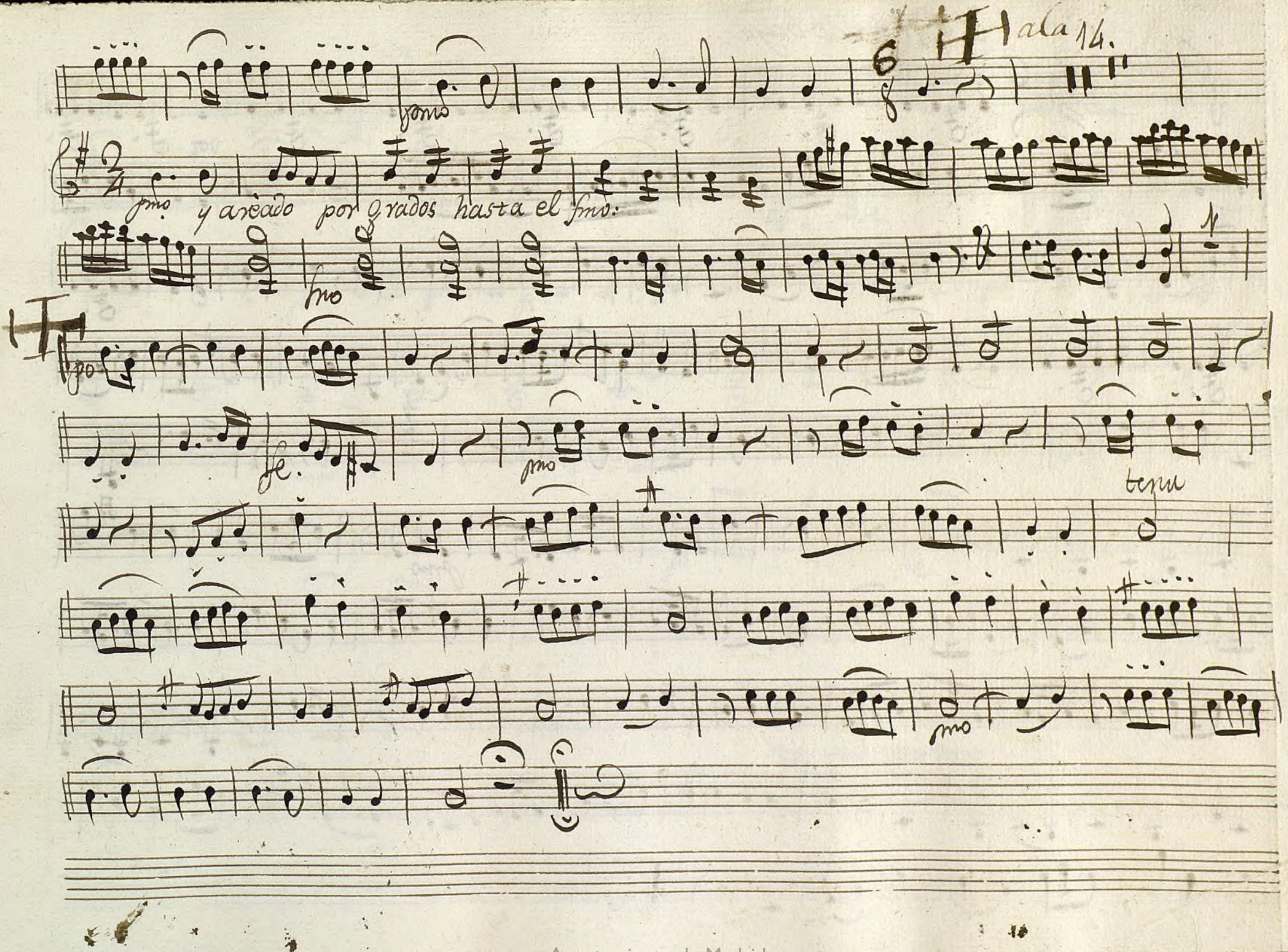

Ayuntamiento de Madrid

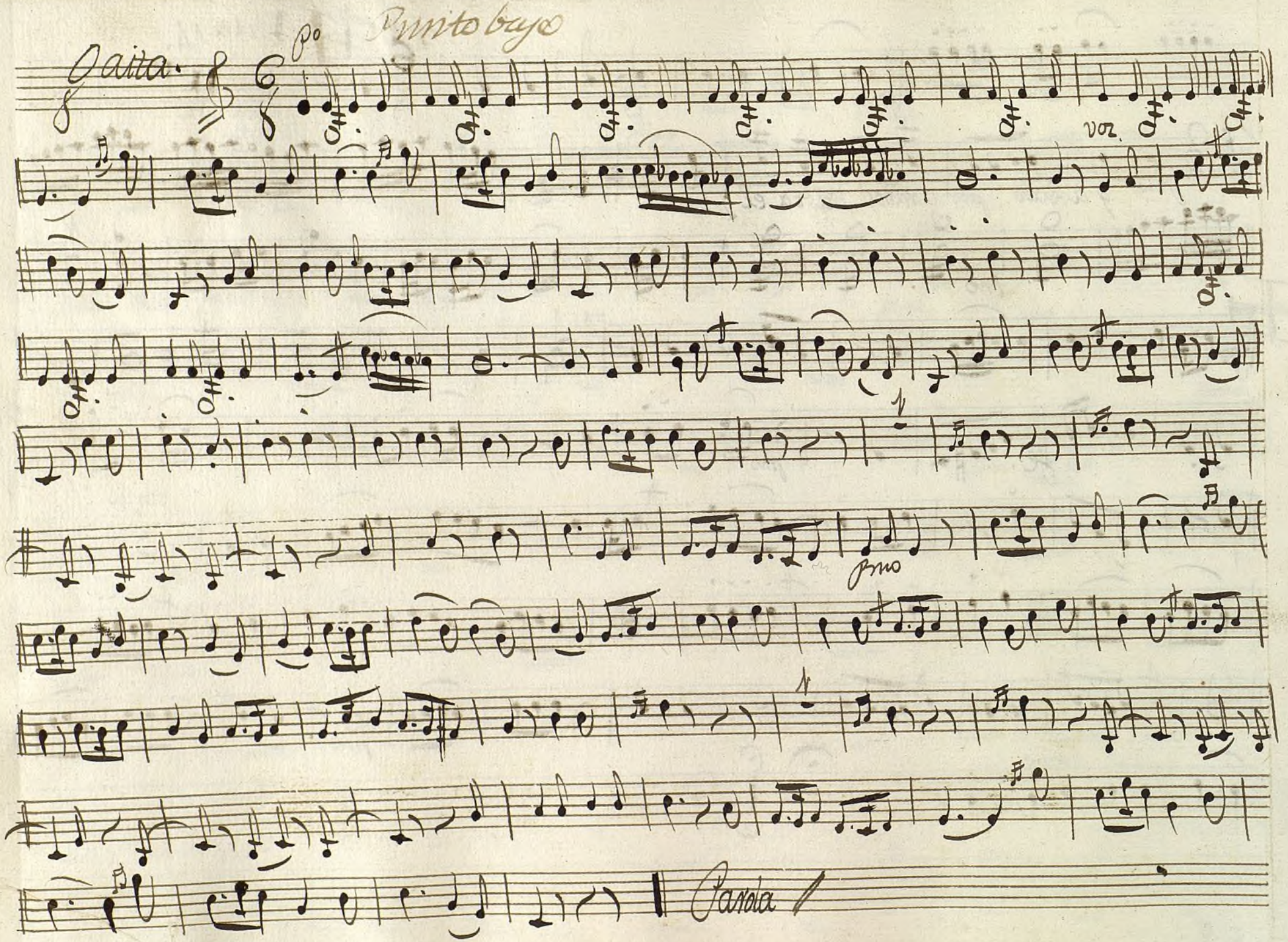

Ayuntamiento de Madrid

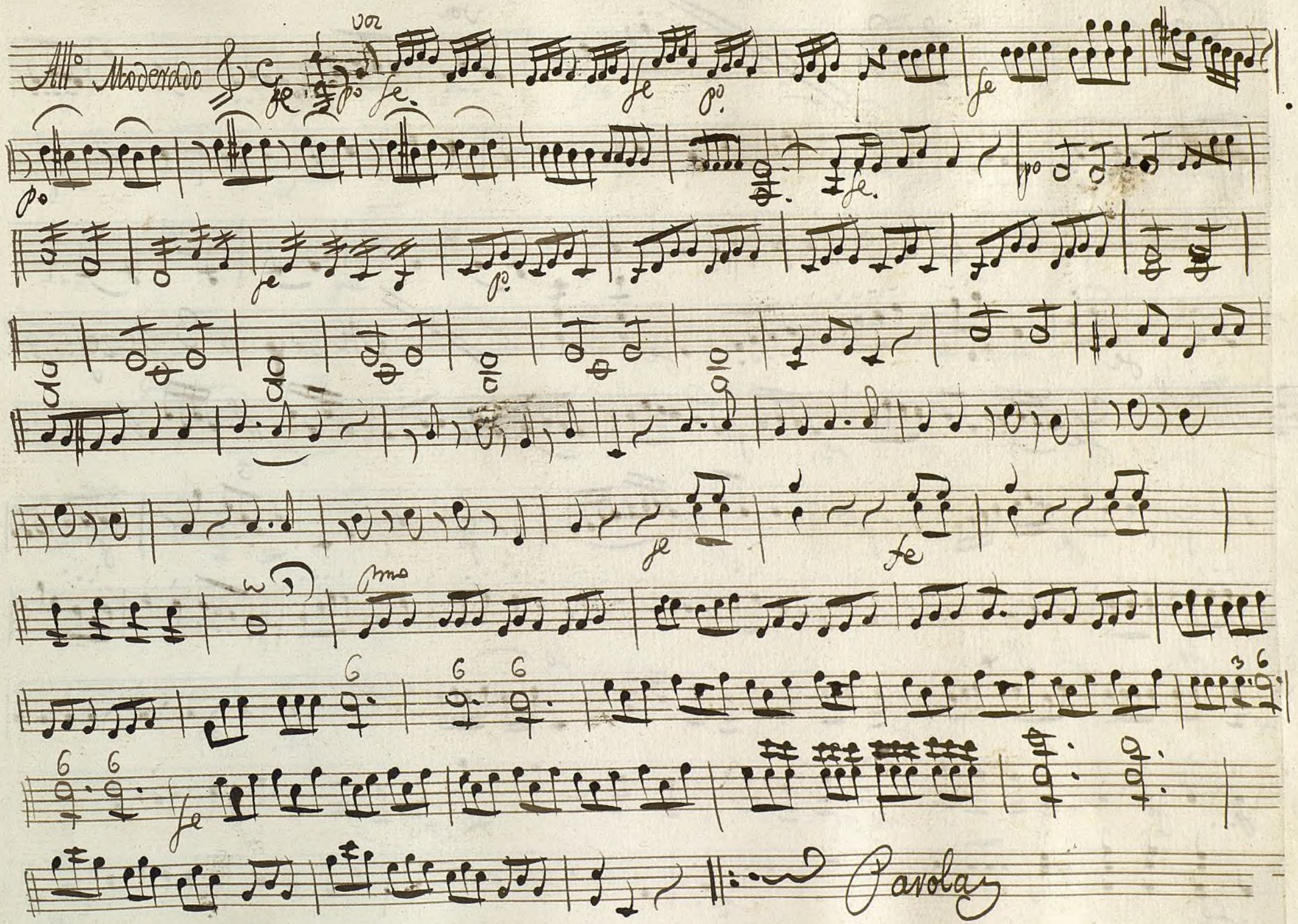

Ayuntamiento de Madrid

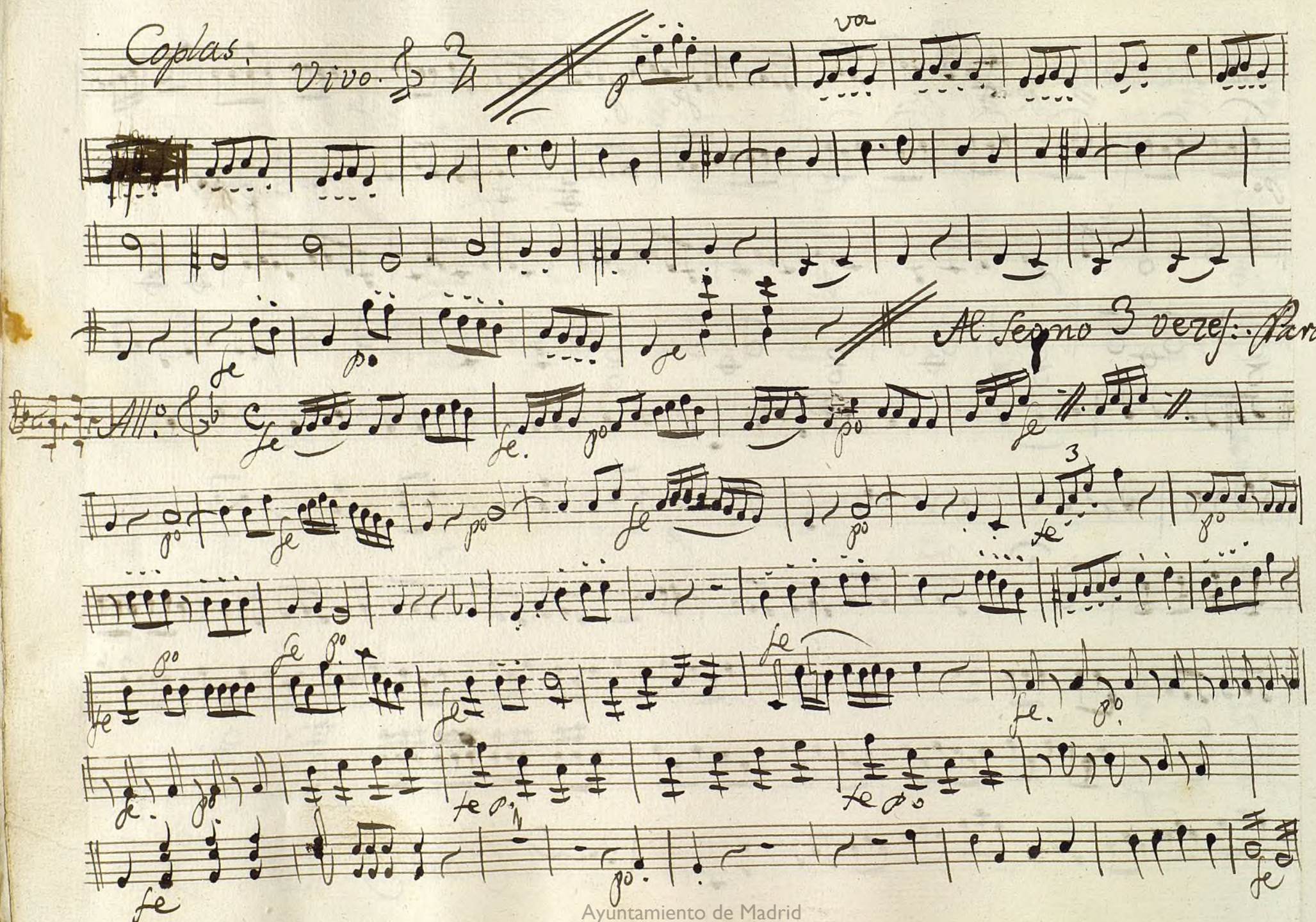

Ayuntamiento de Madrid

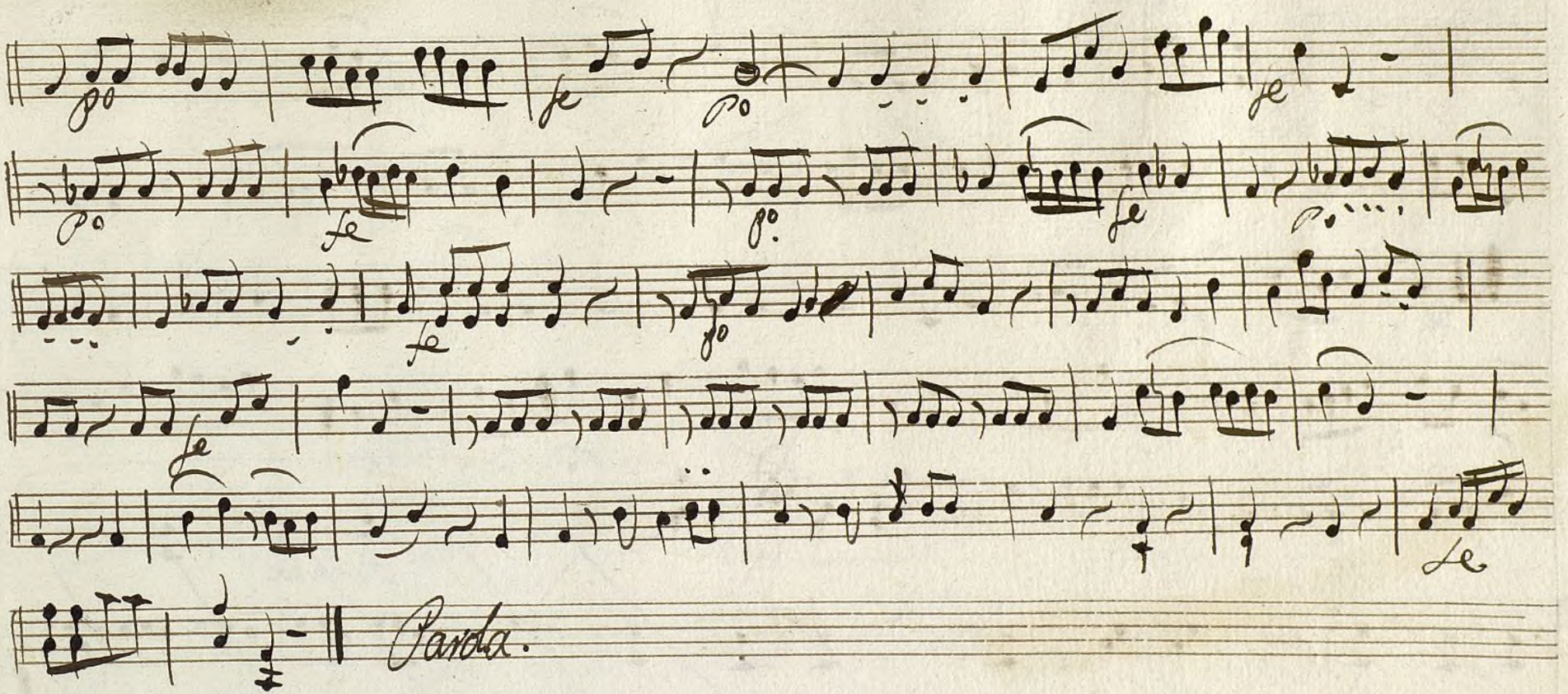

Ayuntamiento de Madrid

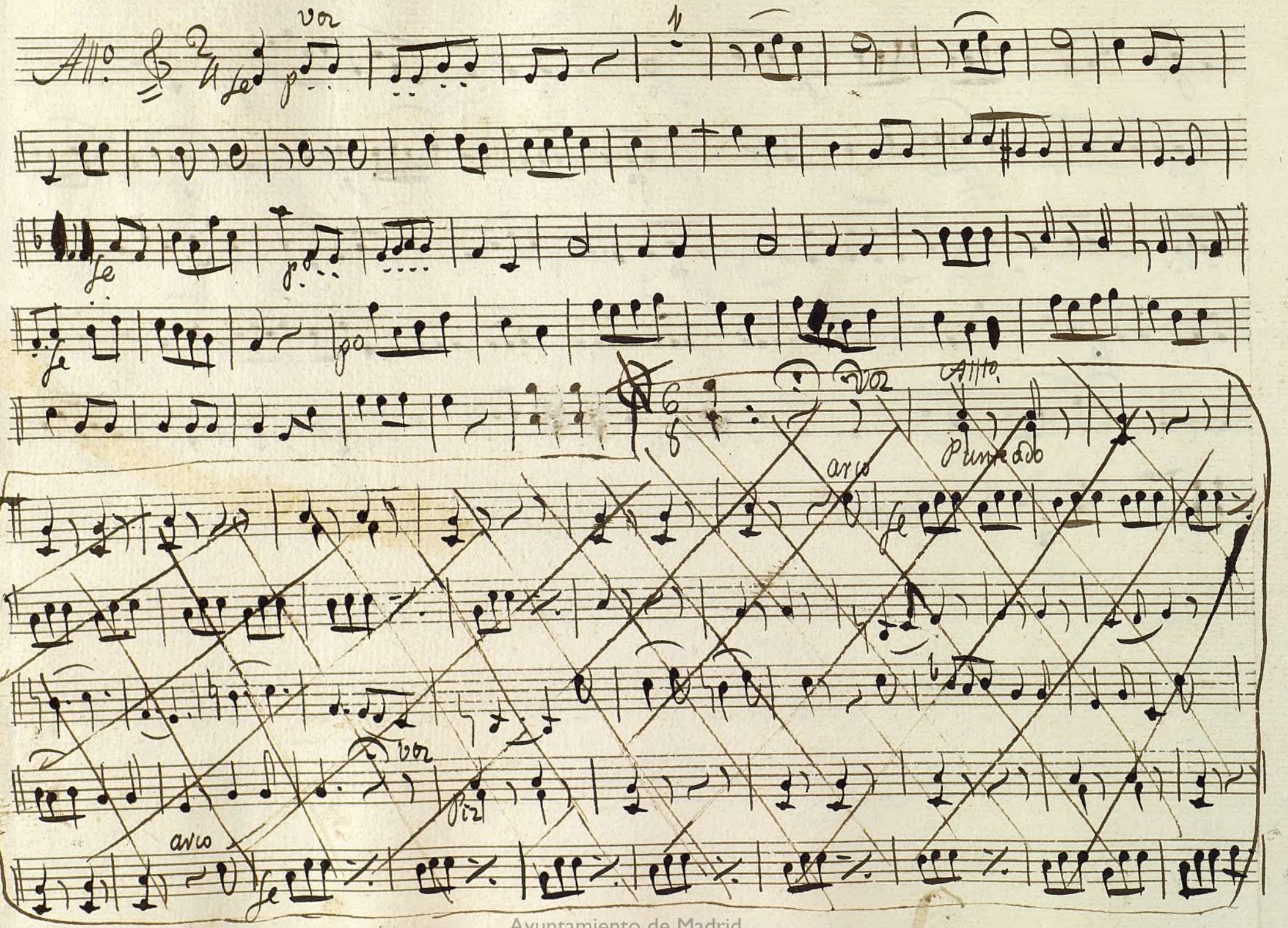

Ayuntamiento de Madrid

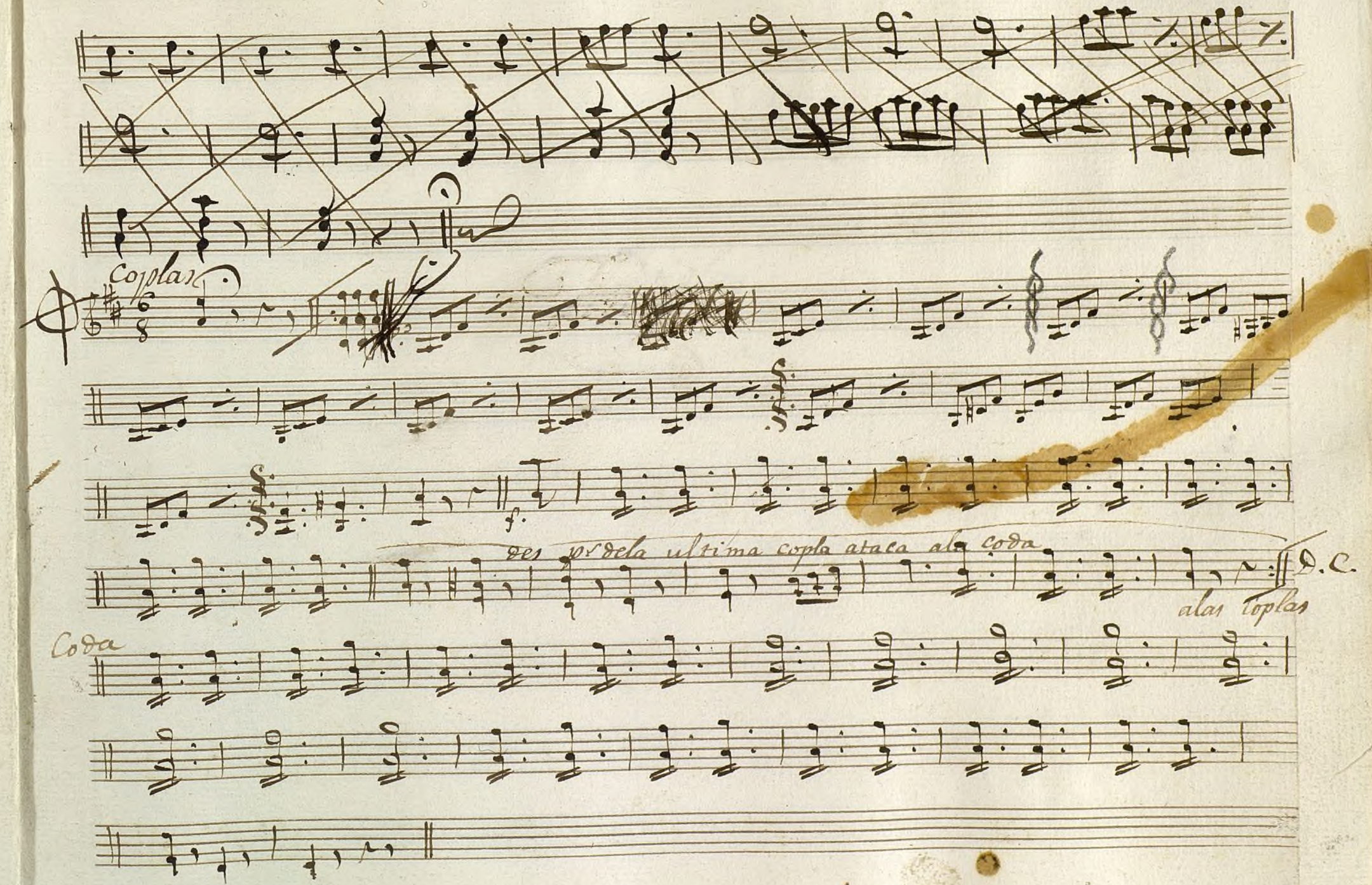

Ayuntamiento de Madrid

Ayuntamiento de Madrid

1200055224

Mus 154-5

Bajo 1º

Violas

1ª Tonad.ª

Los Pastores Amantes y Escribano Criminal.

//.

Ayuntamiento de Madrid

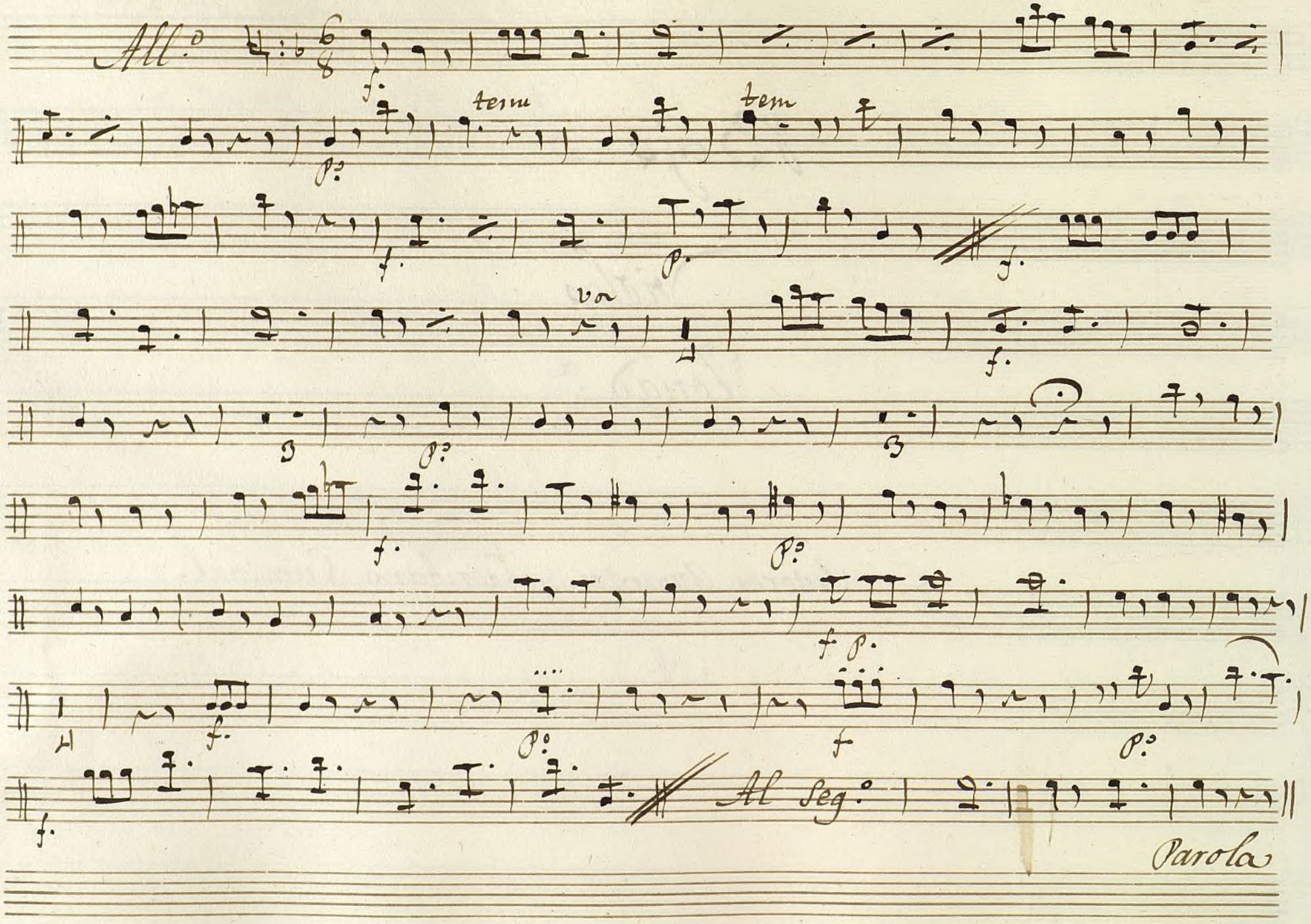

Ayuntamiento de Madrid

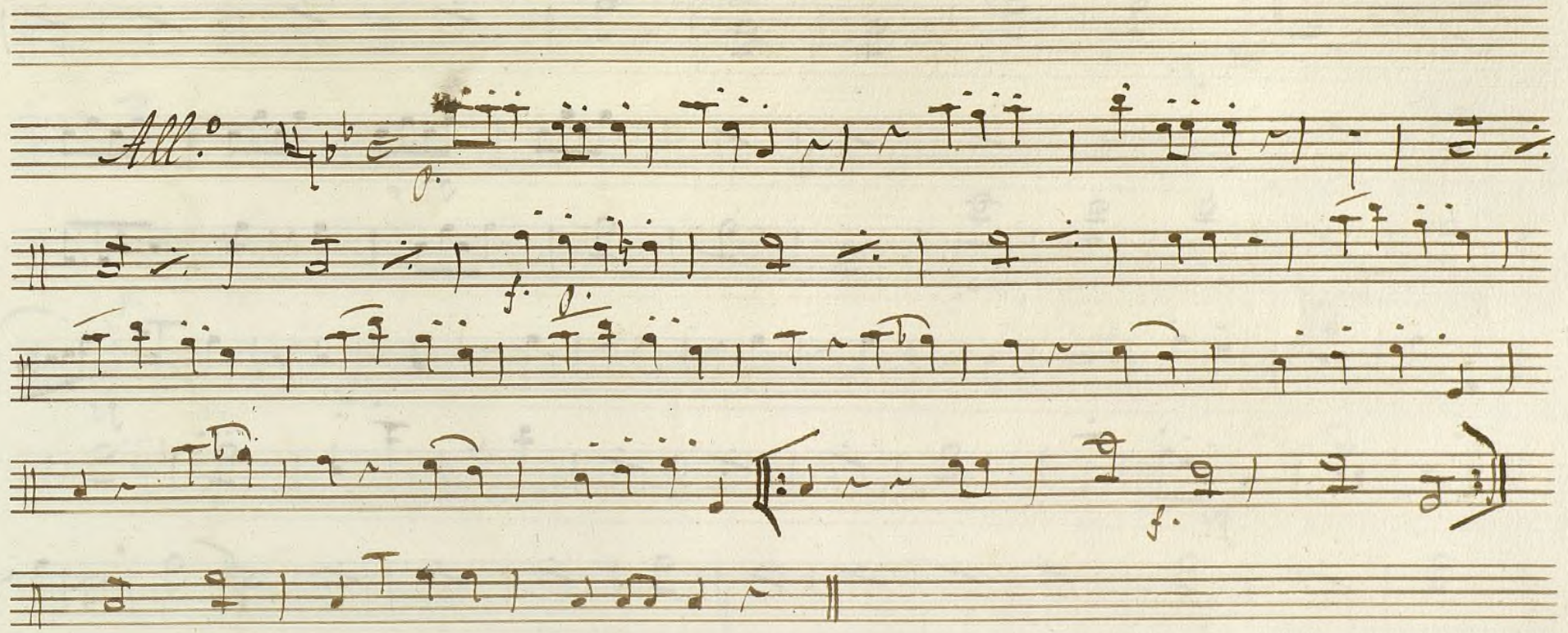

Ayuntamiento de Madrid

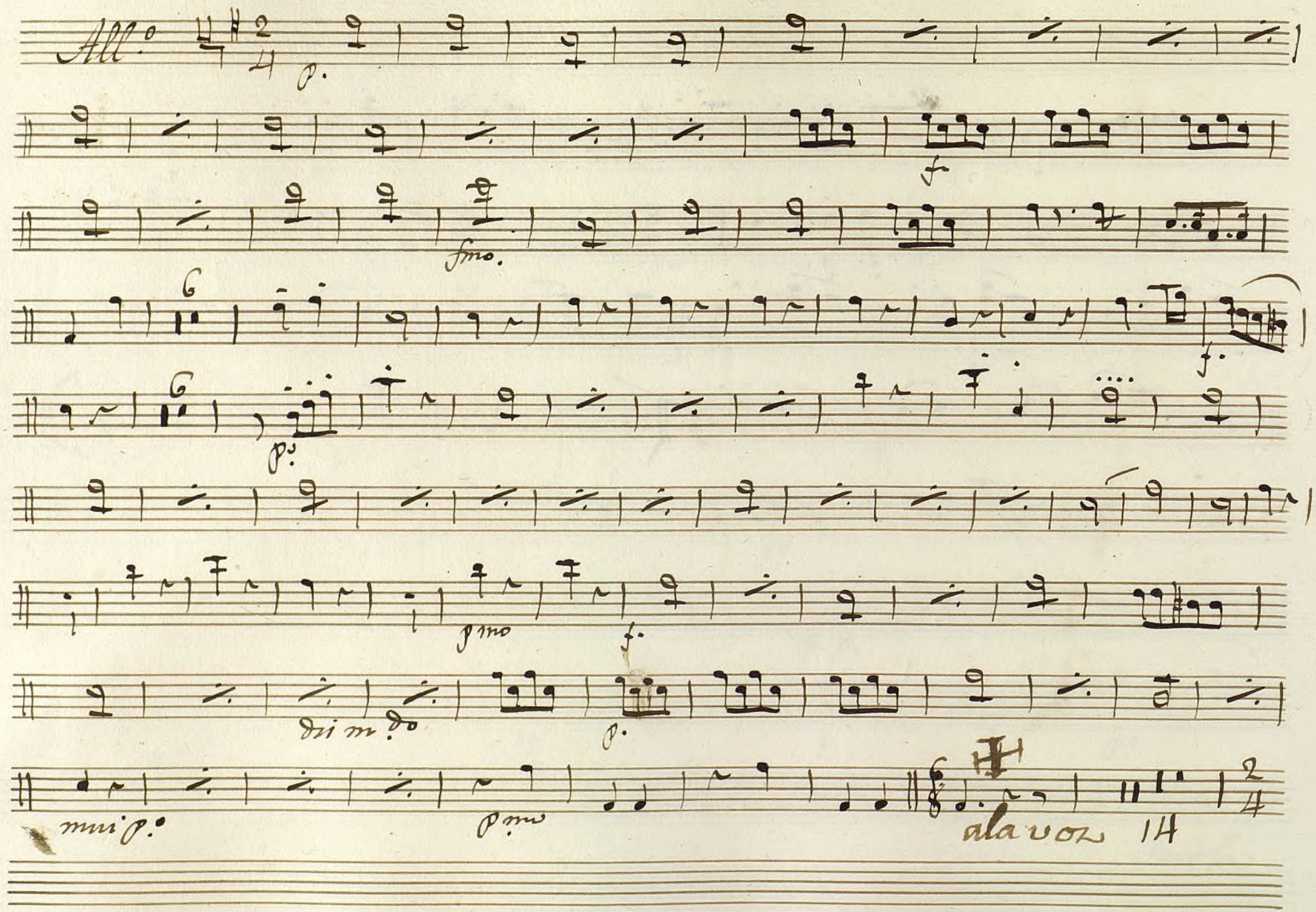

Ayuntamiento de Madrid

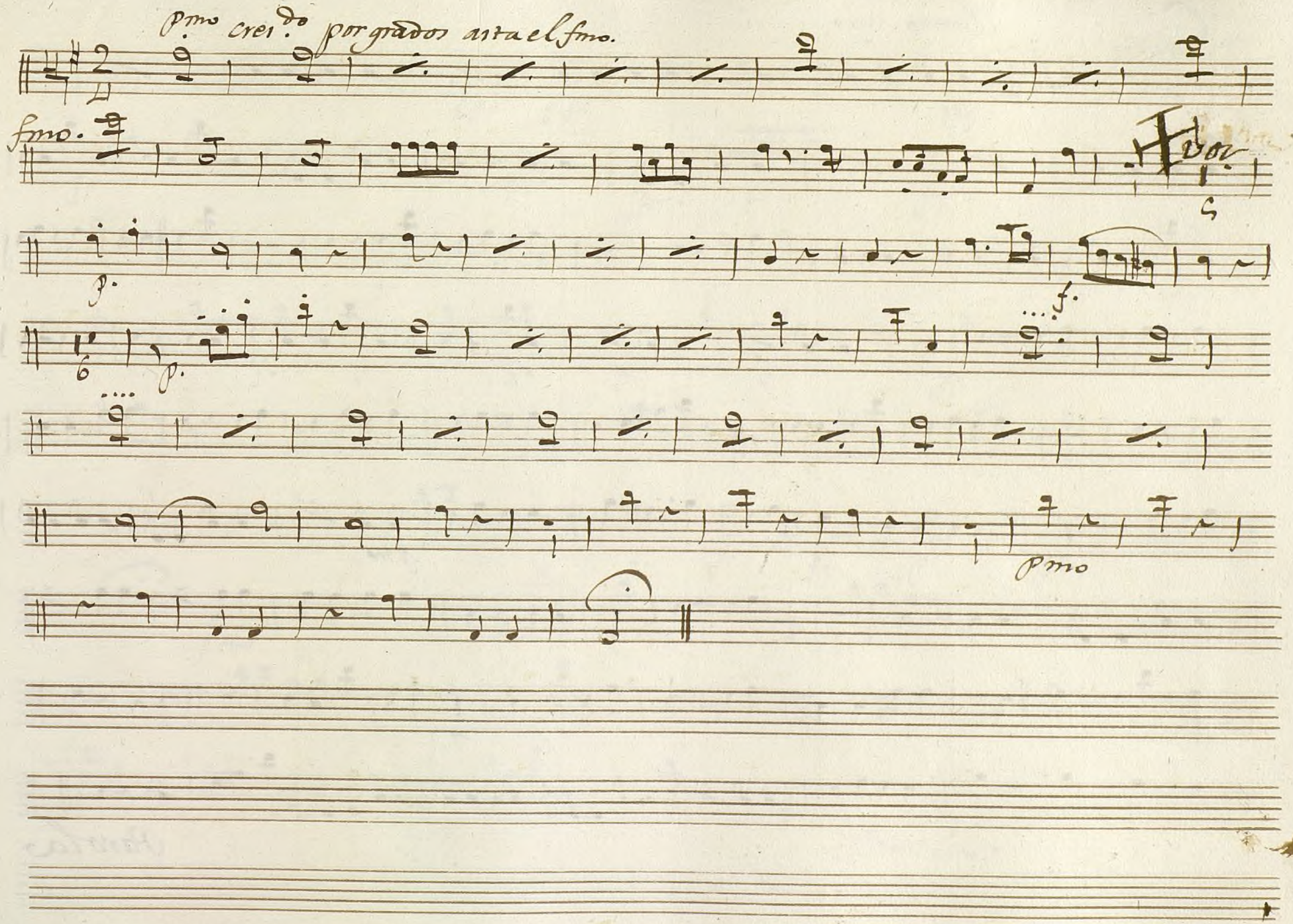

Ayuntamiento de Madrid

Gaita

Punto bajo

P°

P mo

Parola

Ayuntamiento de Madrid

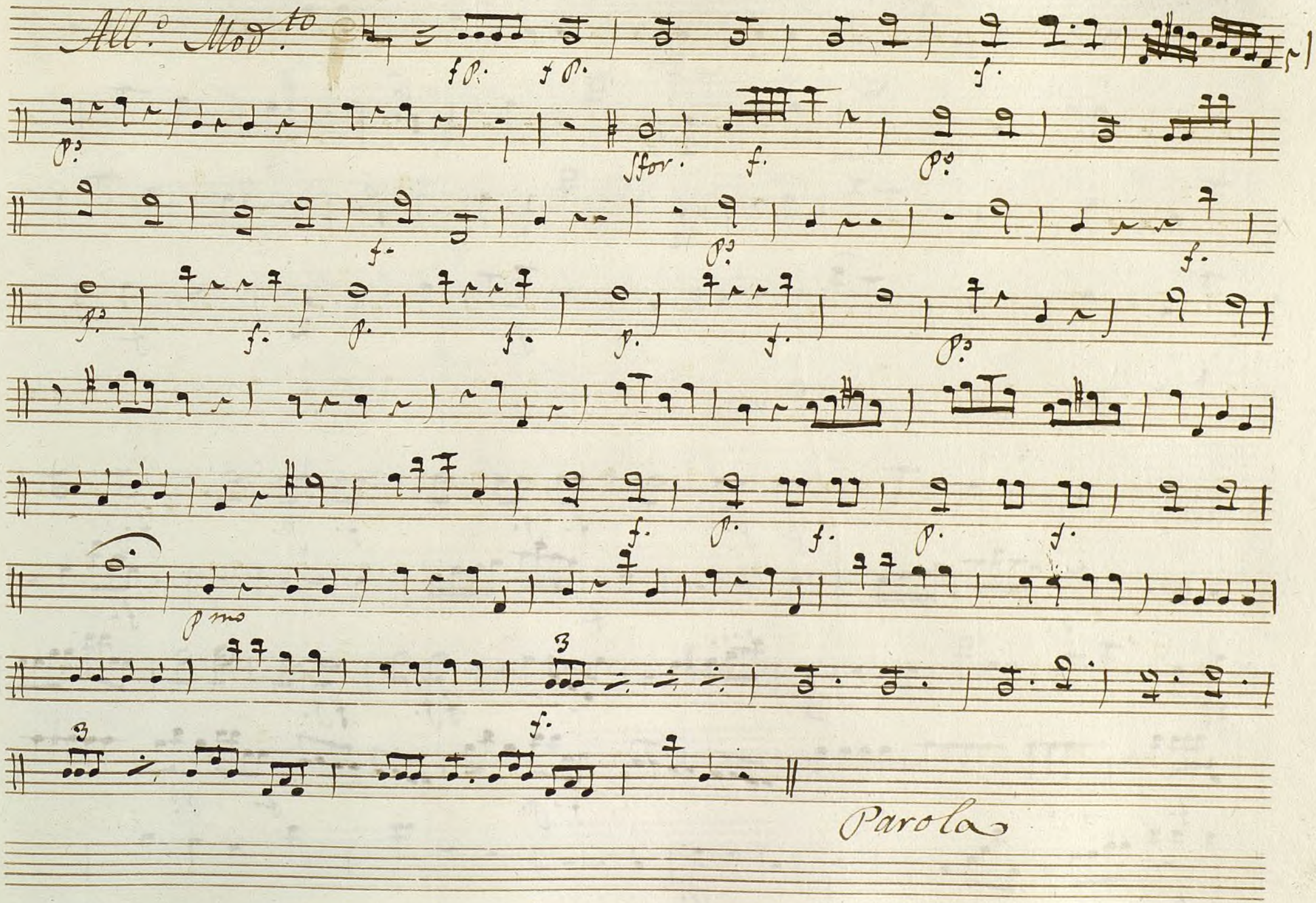

Ayuntamiento de Madrid

Coplas

Punt.do

vibo

arco tenu

Al Segno 3 mas

All.o

Ayuntamiento de Madrid

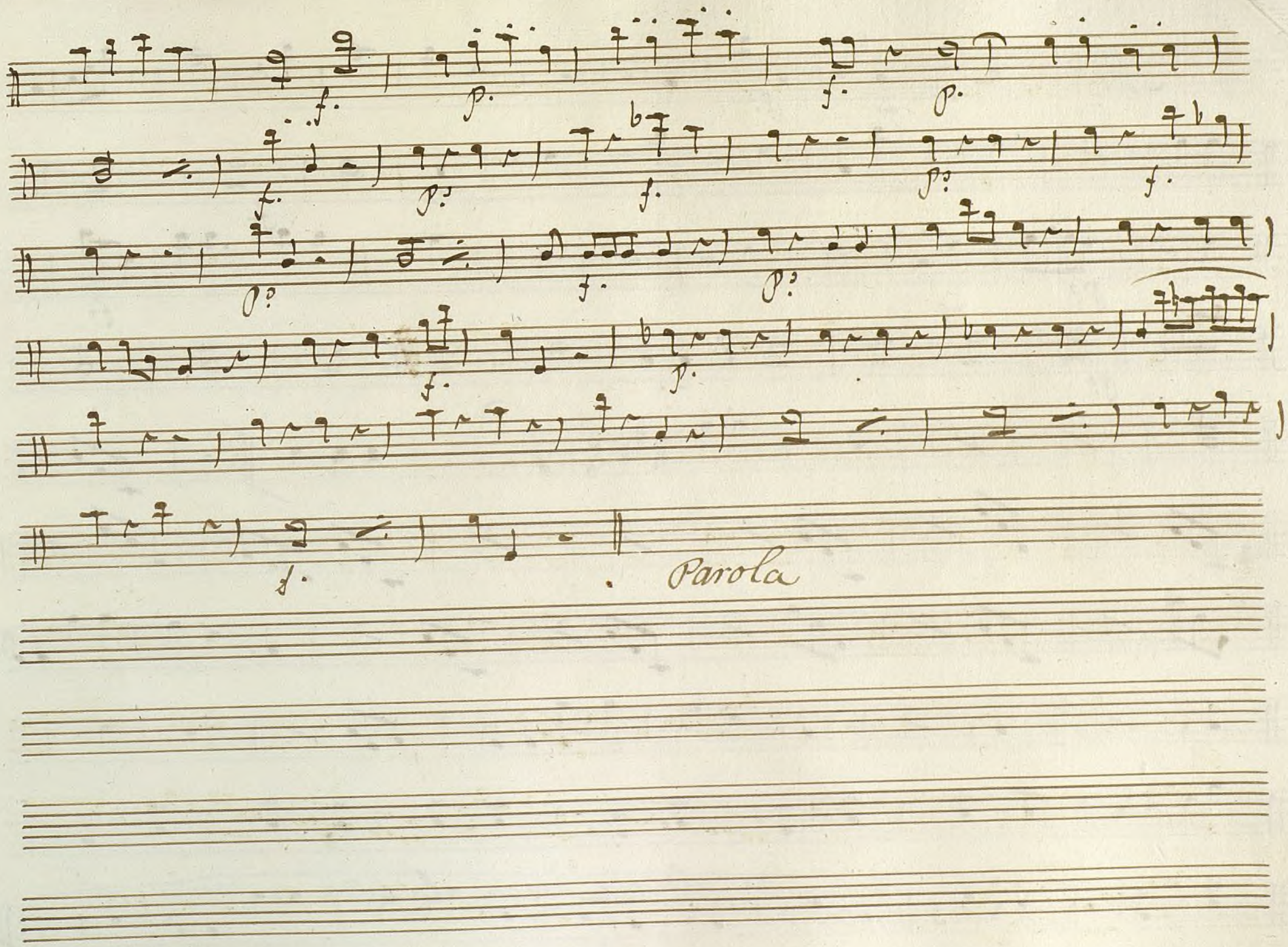

Ayuntamiento de Madrid

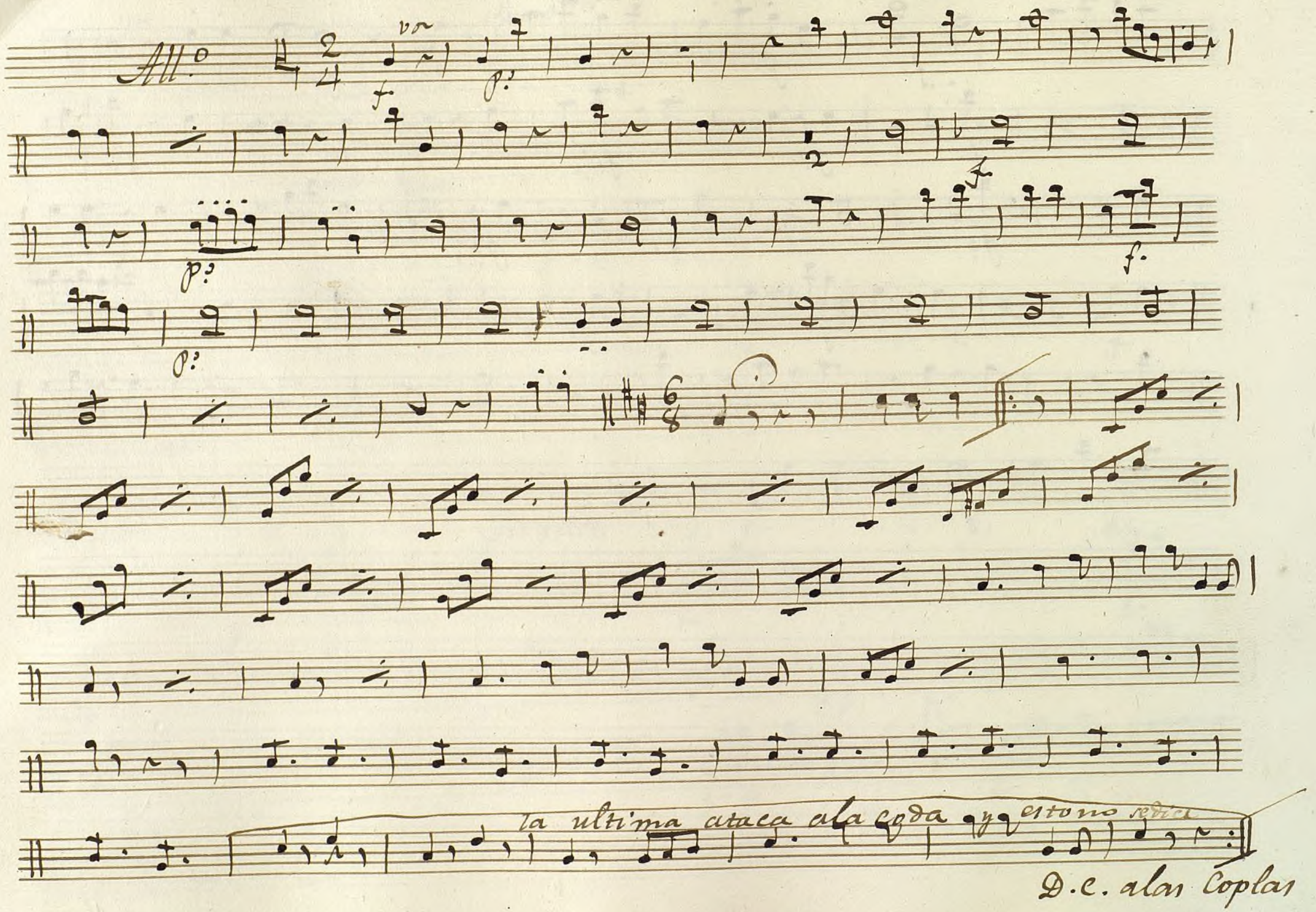

Ayuntamiento de Madrid

Coda

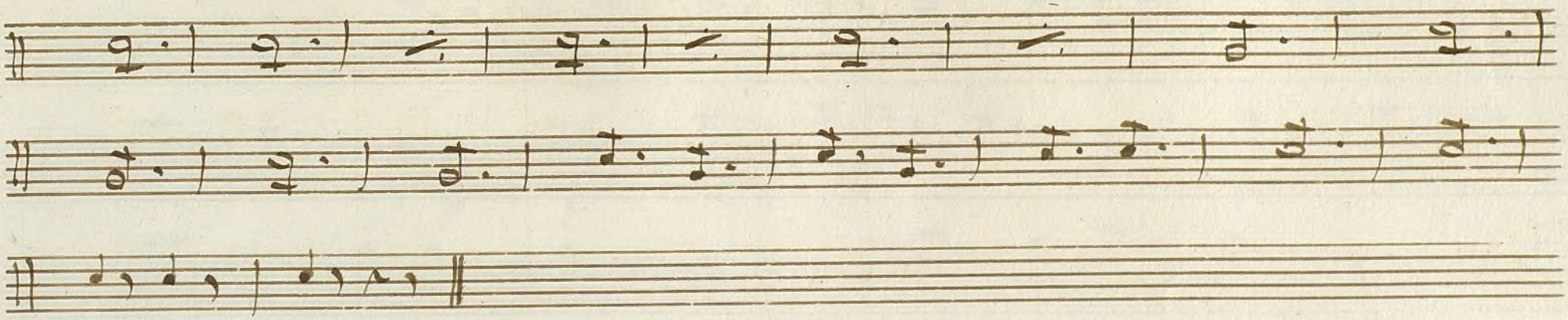

Ayuntamiento de Madrid

1200055224

Ayuntamiento de Madrid

Mus 154-5

Flauta Ton.ª a 4 los Pastores amantes y Escrivano Criminal

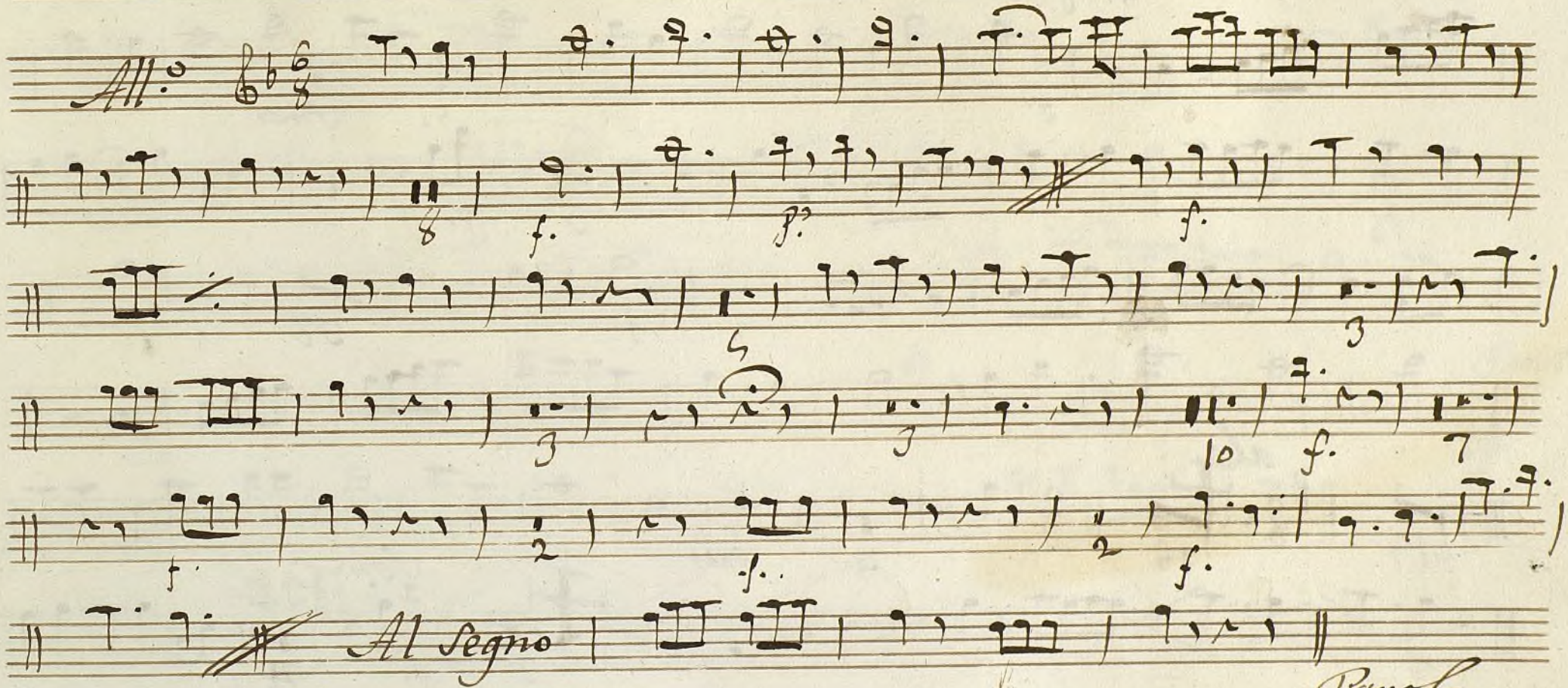

All.º tace

Ayuntamiento de Madrid

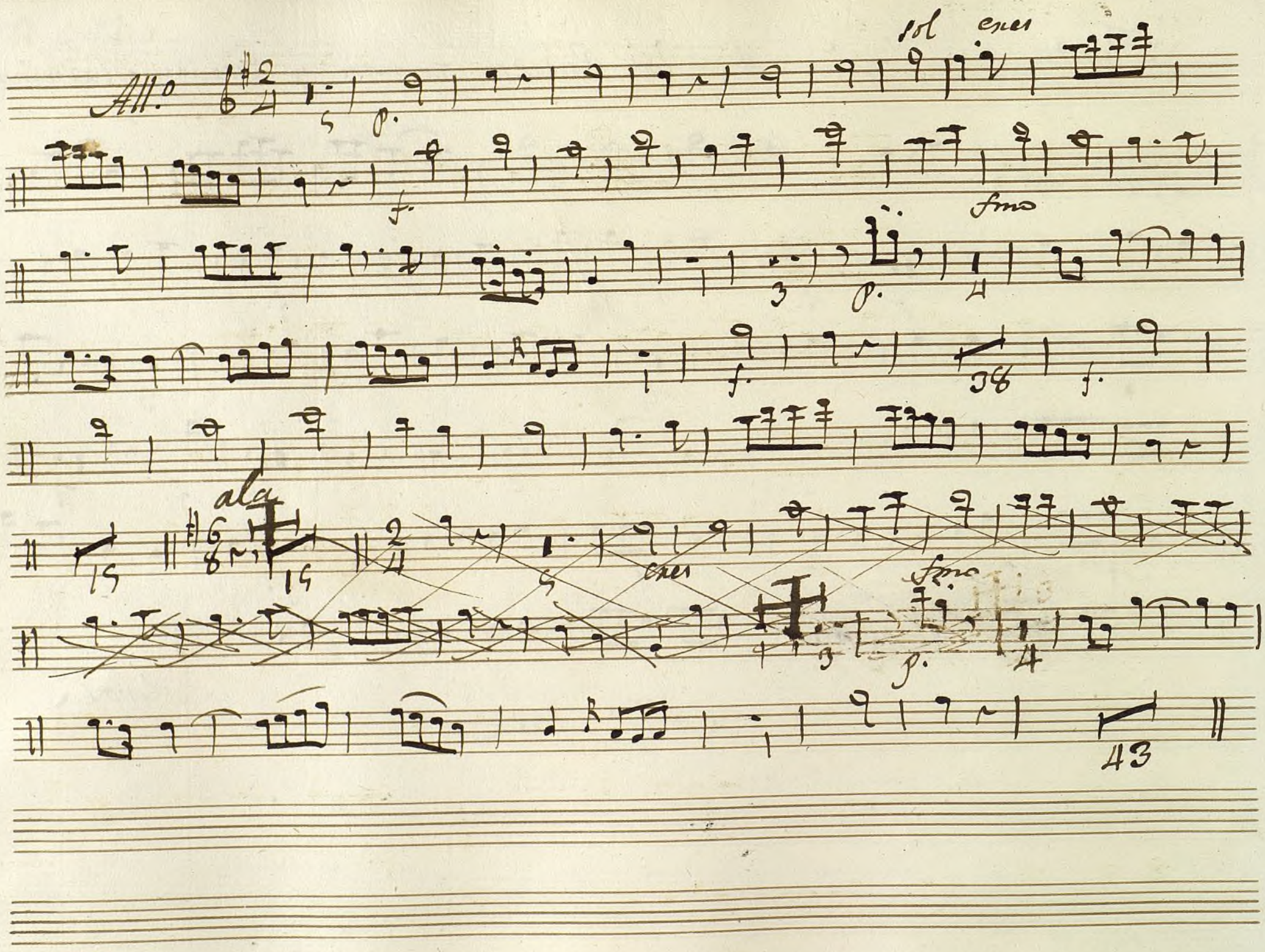

Ayuntamiento de Madrid

Punto bajo solo

Gaita

Parola

all.o mod.to

f p. f p. f.

f. 3 f. 3

f.

Parola

Ayuntamiento de Madrid

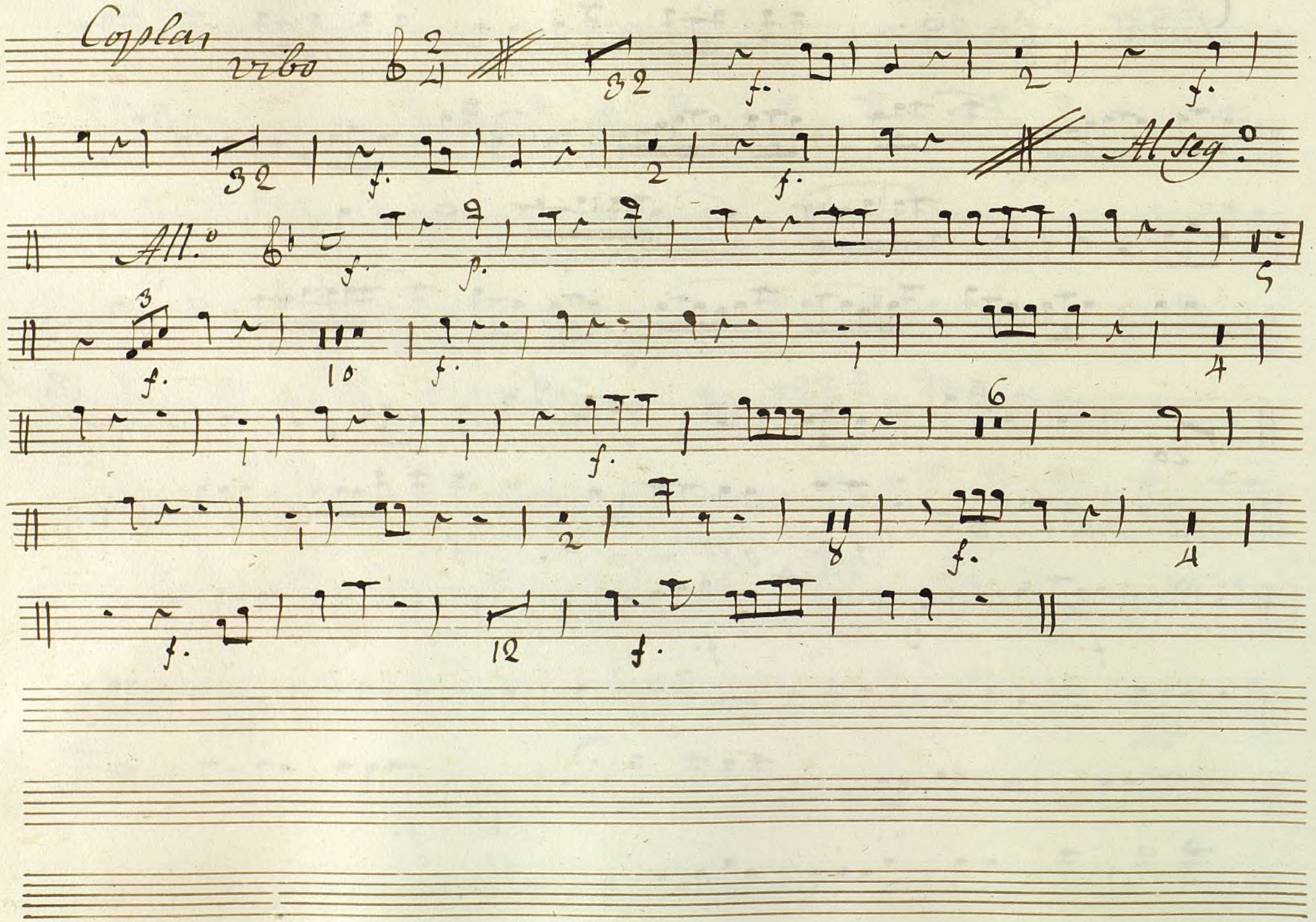

Ayuntamiento de Madrid

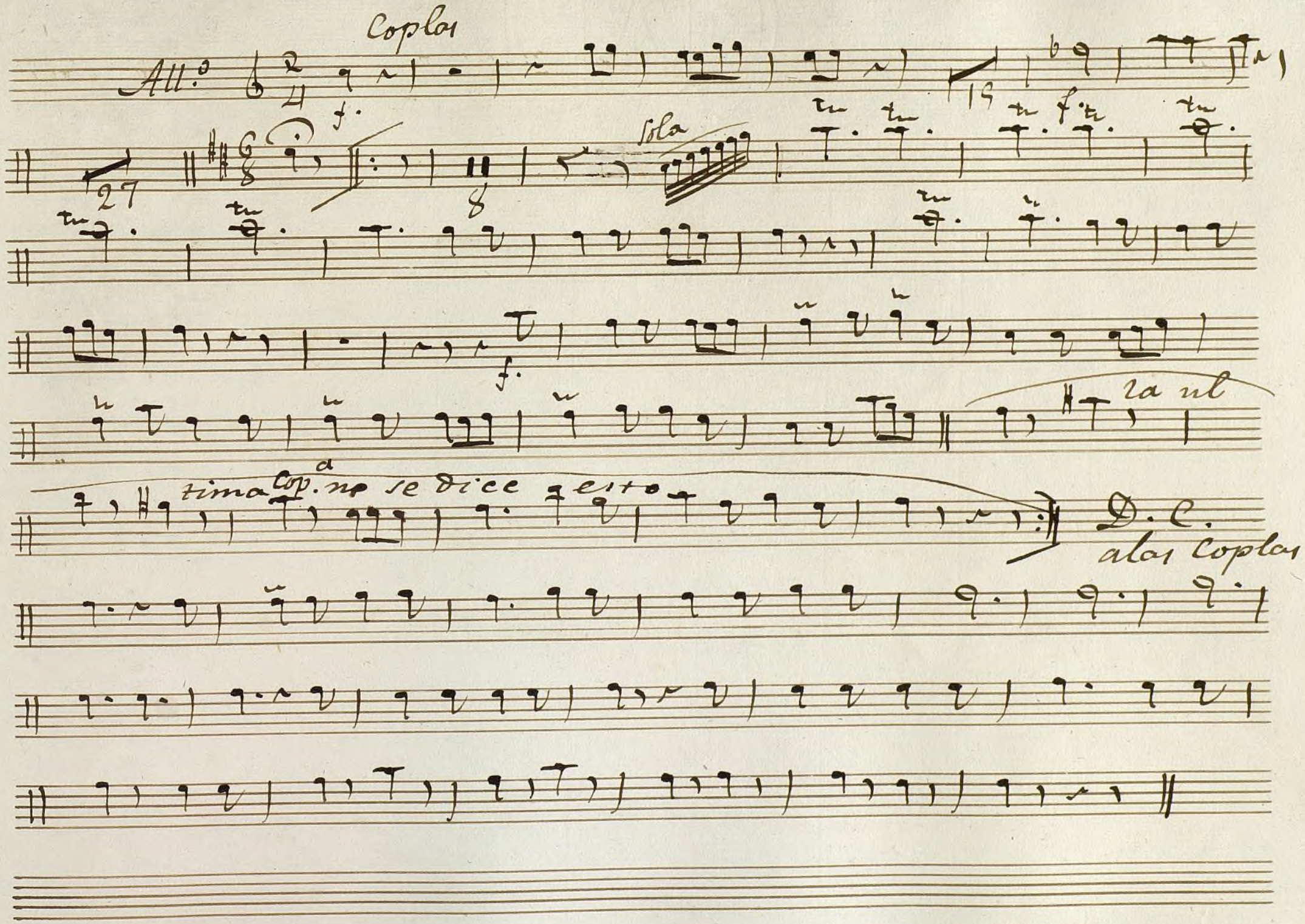

Ayuntamiento de Madrid

1200055224

Ayuntamiento de Madrid

MUJ 154-5

Oboe Primero;

Tonadilla à 4.° Los Pastores Amantes, y Escribano Criminal;

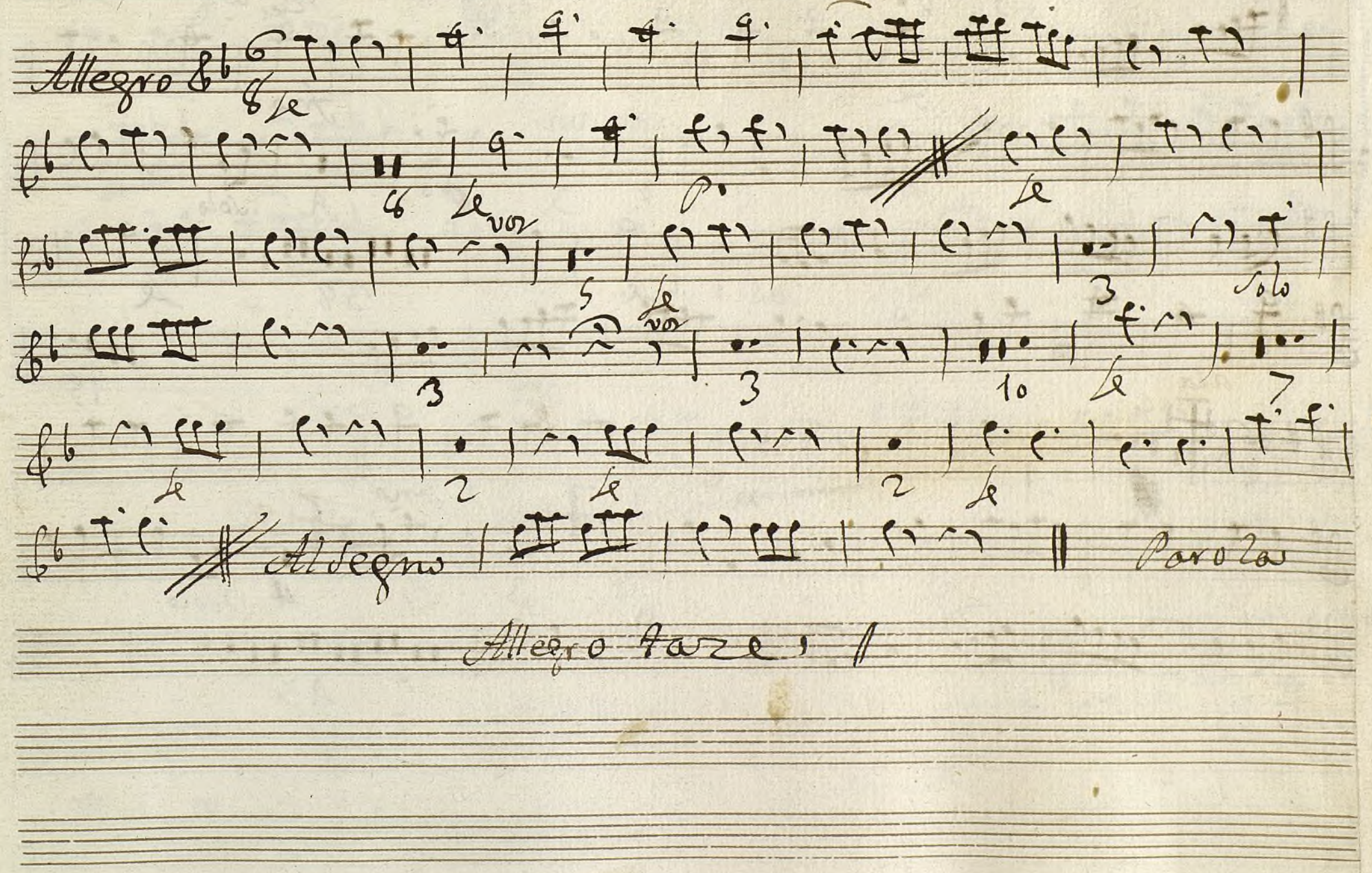

Allegro

Ayuntamiento de Madrid

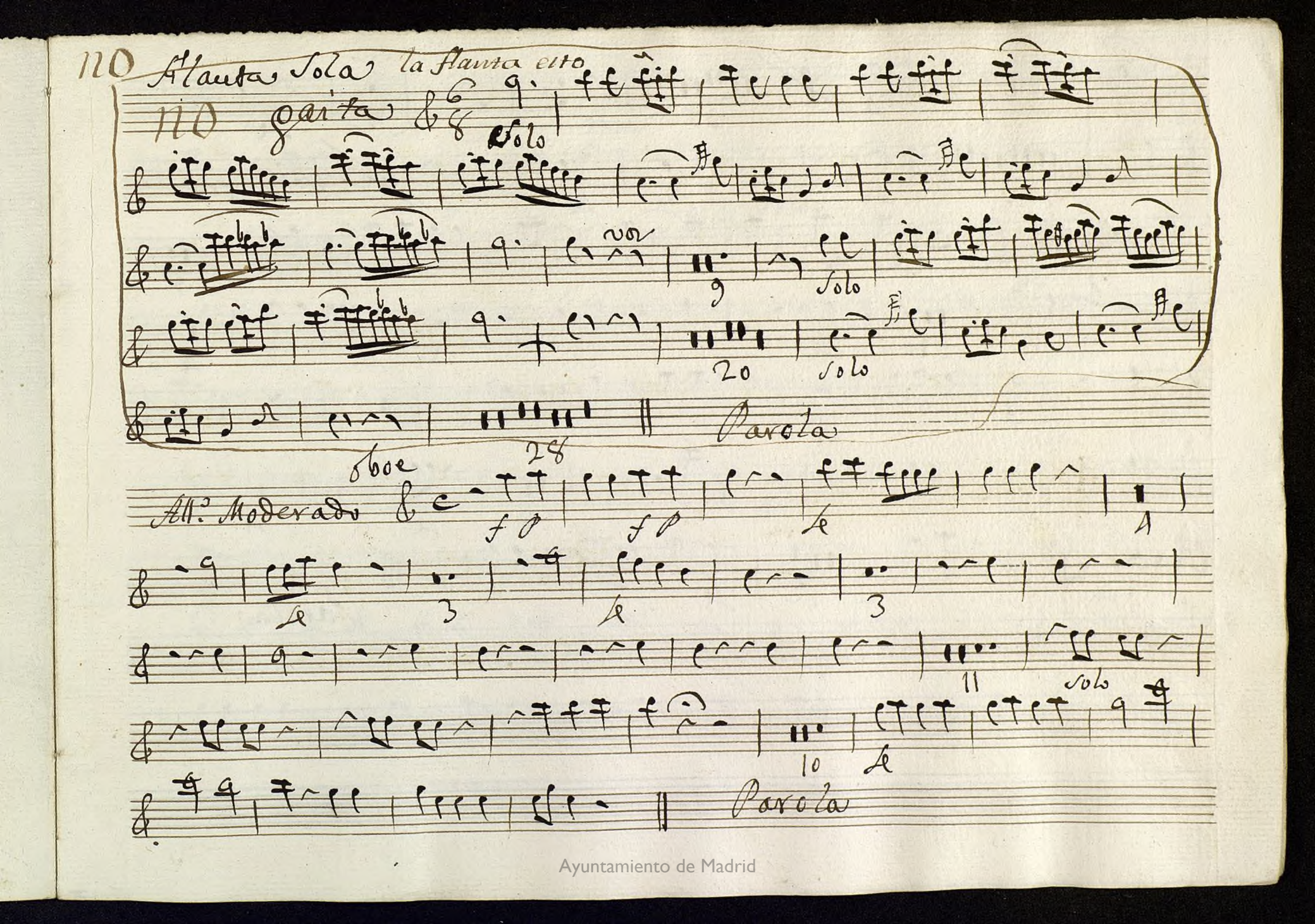

Ayuntamiento de Madrid

Coplas Vivo

Allegro

Allegro

Parola

Ayuntamiento de Madrid

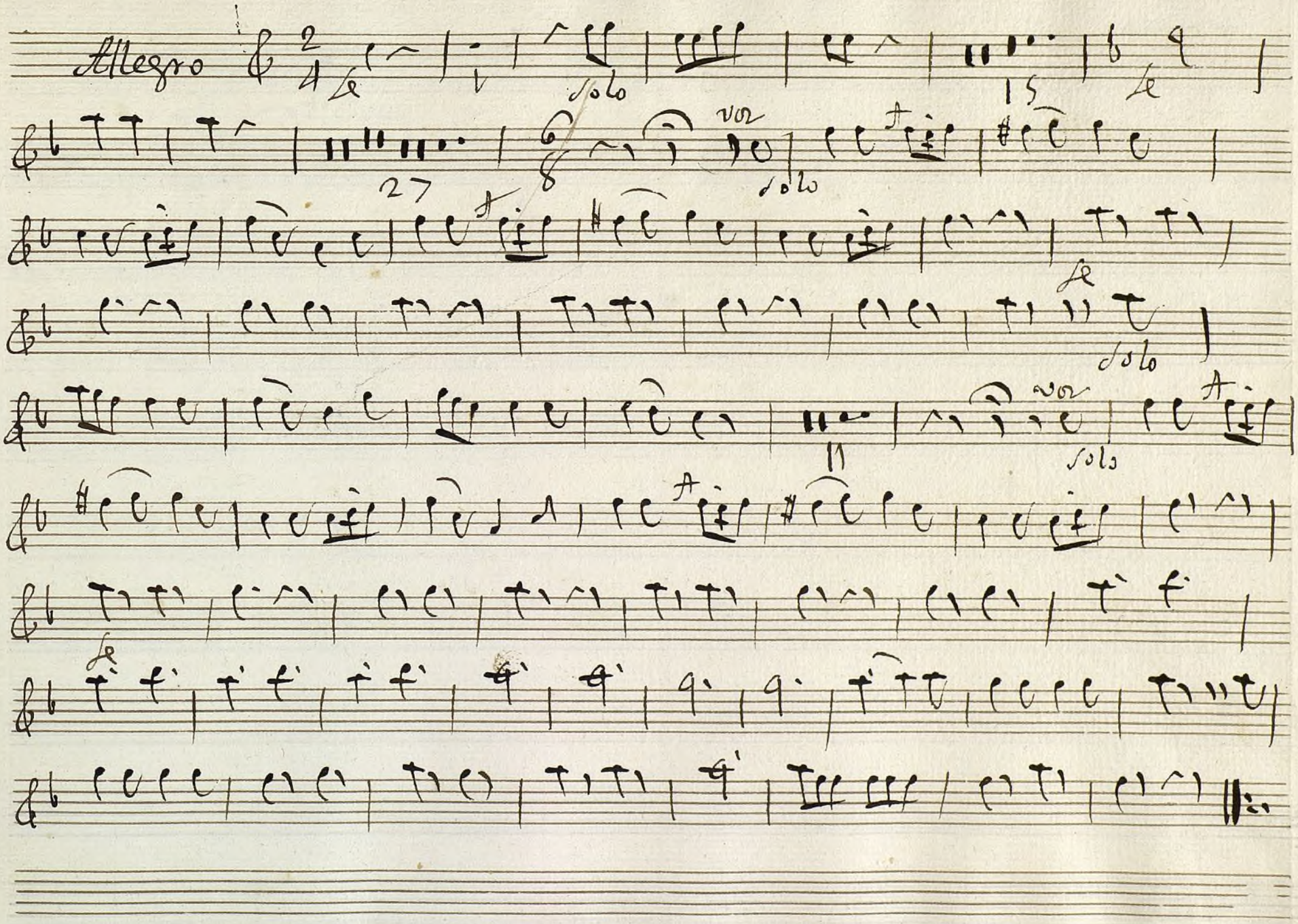

Ayuntamiento de Madrid

Ayuntamiento de Madrid

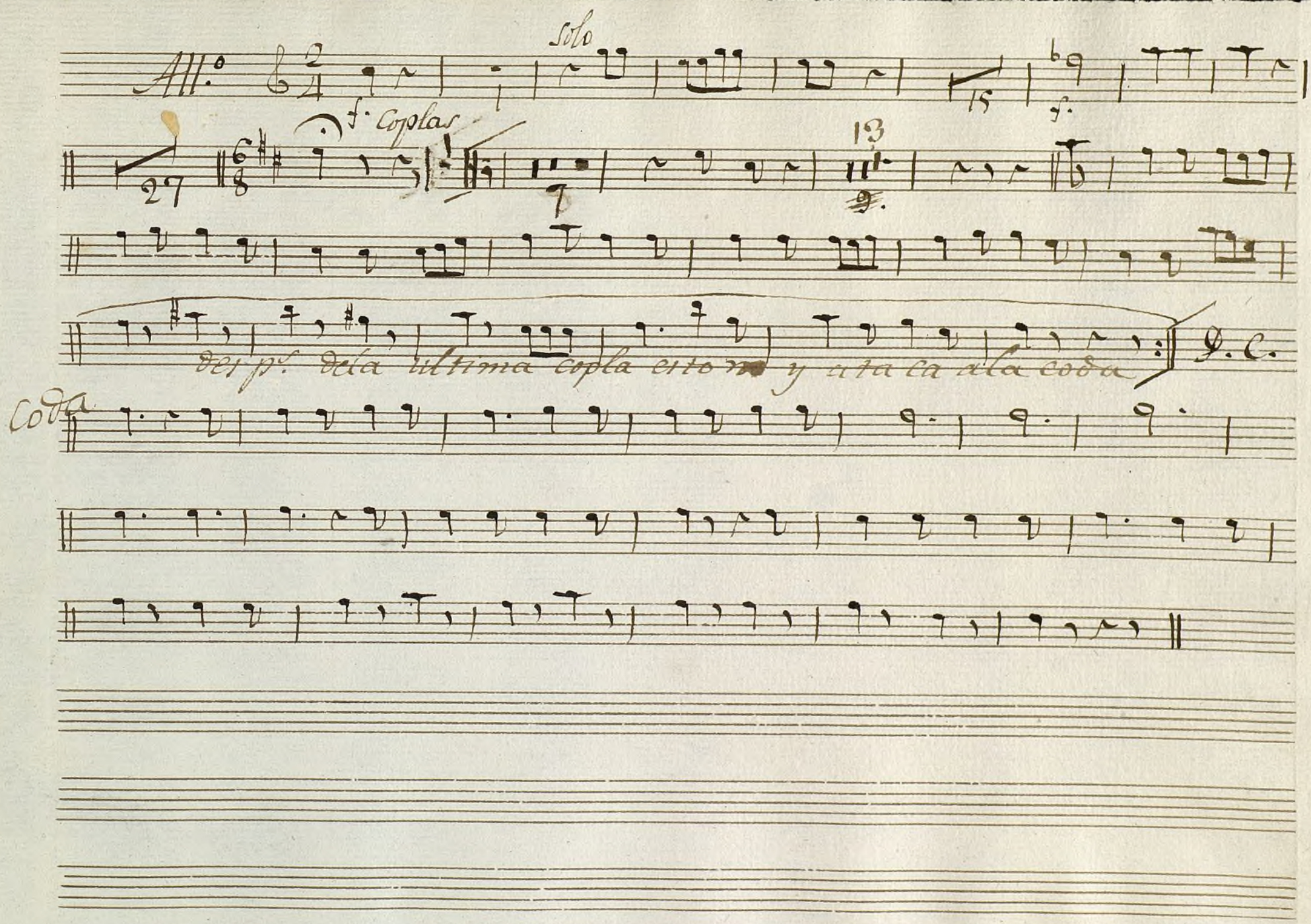

Ayuntamiento de Madrid

1200055224

Ayuntamiento de Madrid

Oboe Segundo

+

MUS 154-5

Tonadilla à 4.º Los Pastores Amantes, y Escribano Criminal;

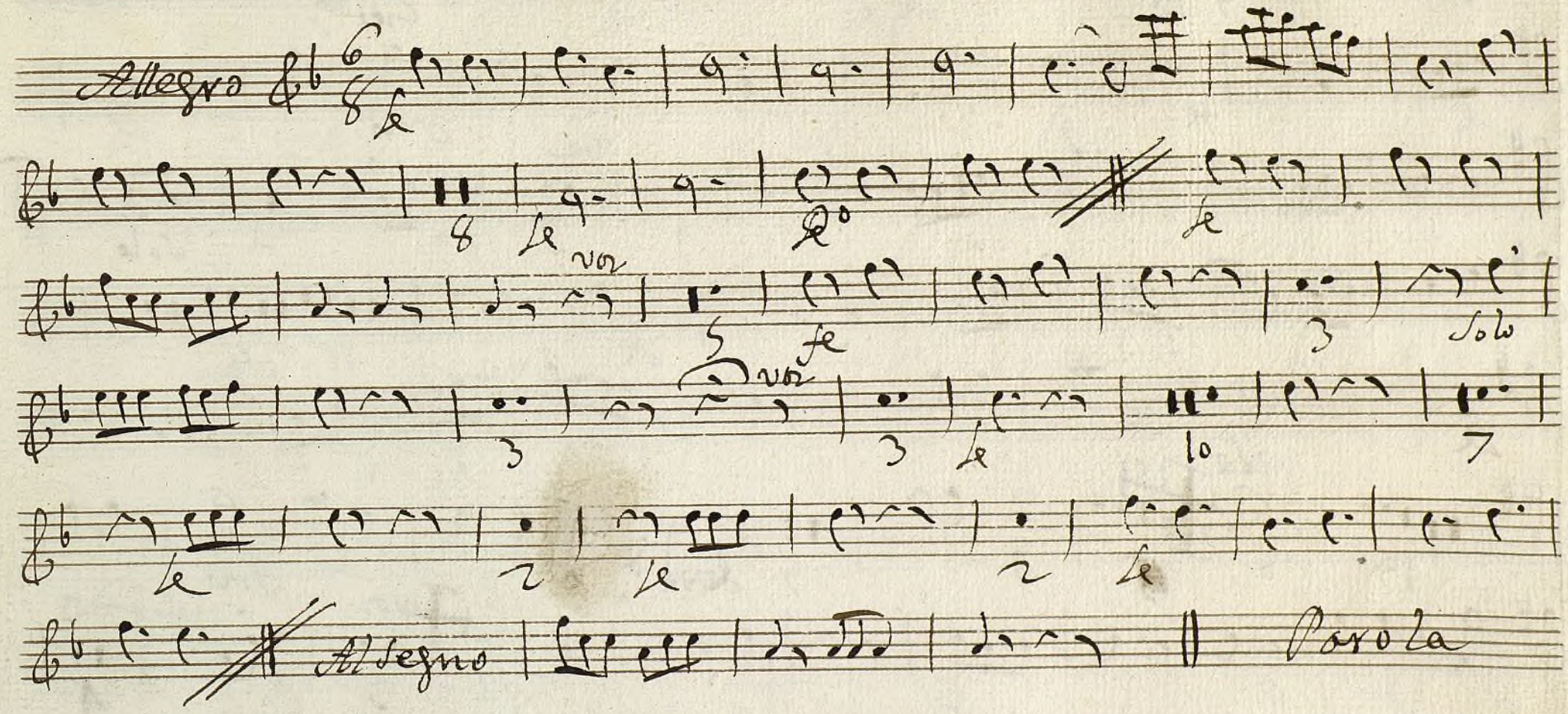

Allegro Tarde

Ayuntamiento de Madrid

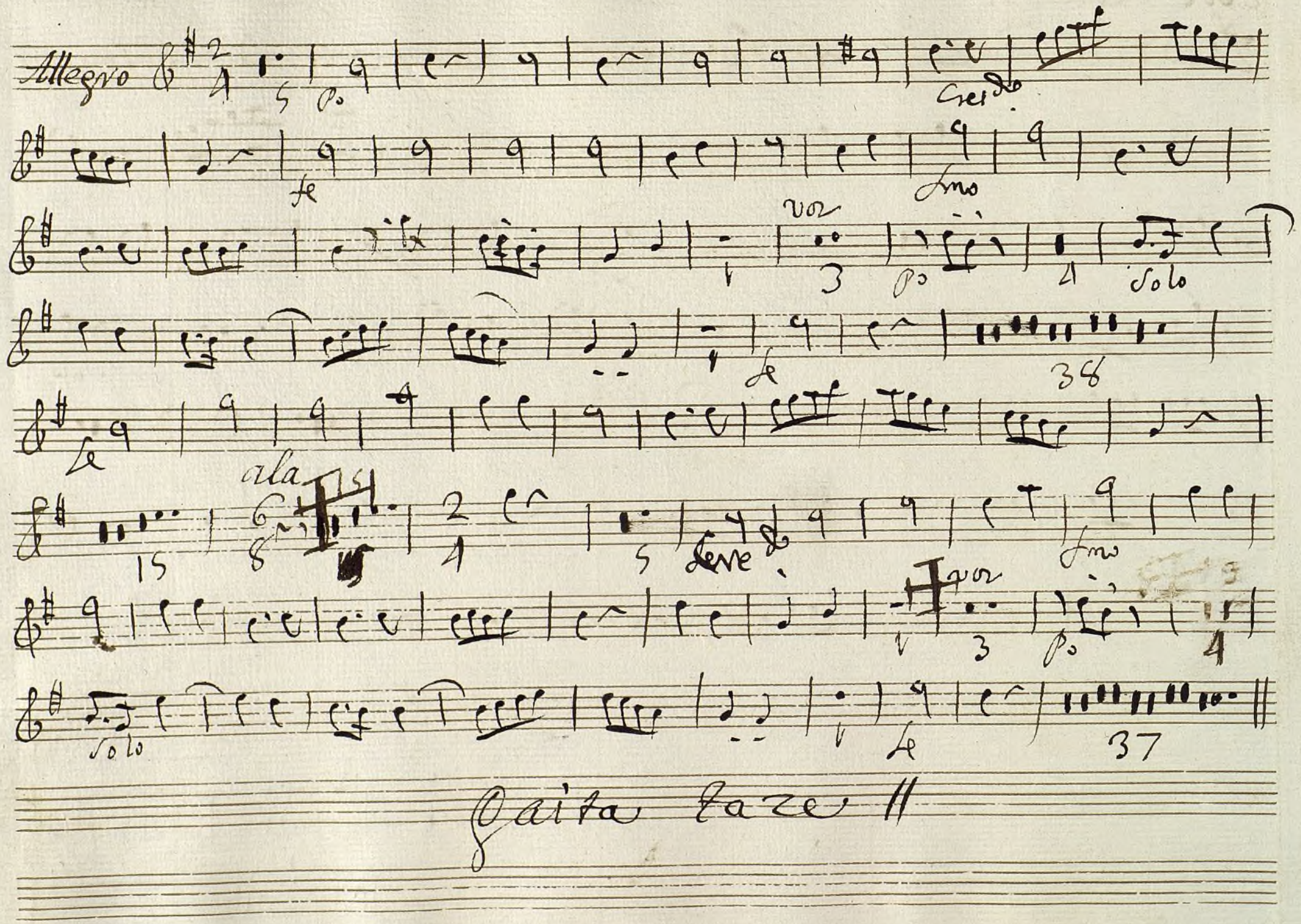

Ayuntamiento de Madrid

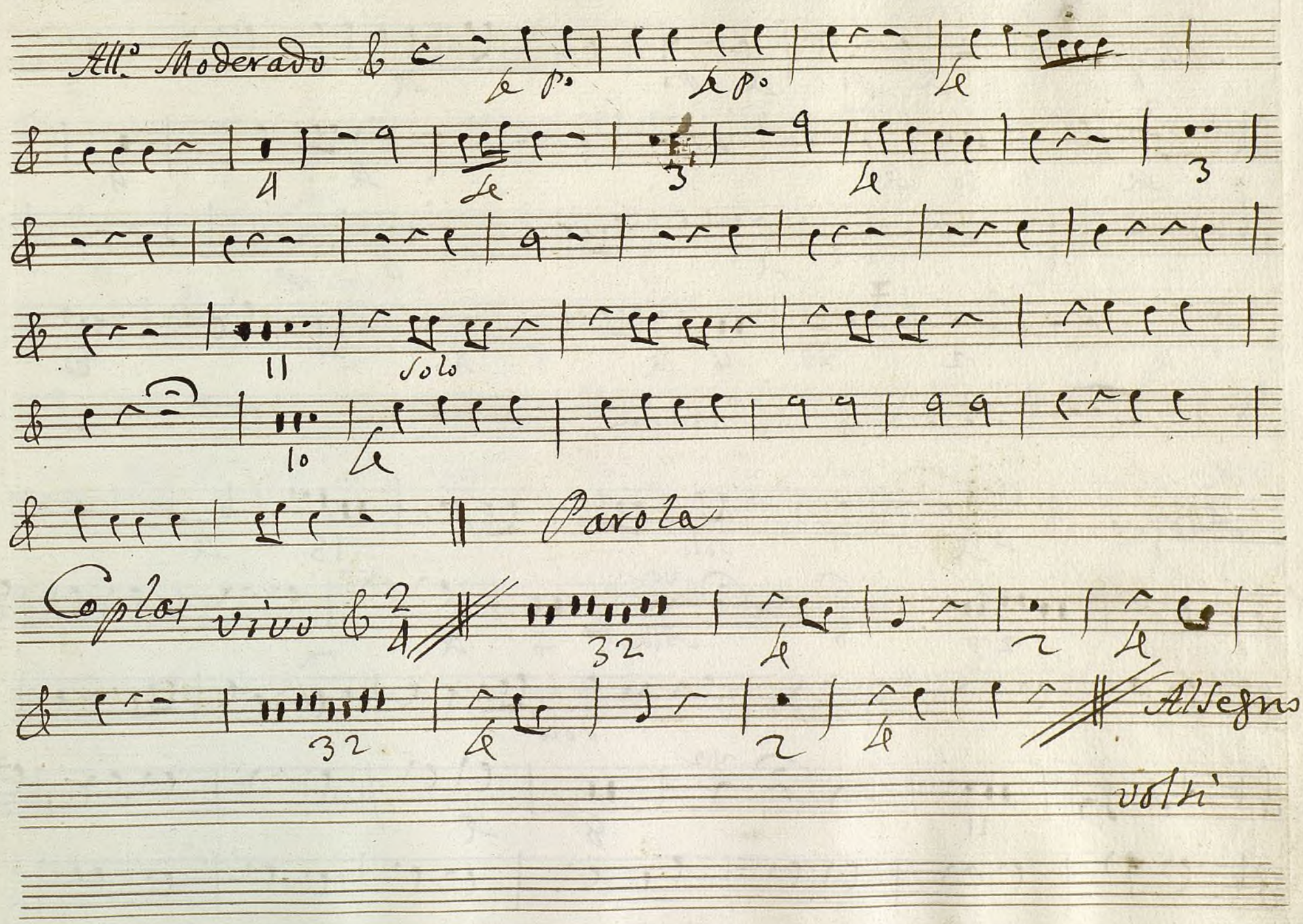

Ayuntamiento de Madrid

Allegro

Parola

Allegro

Allegro

Solo

Solo

Ayuntamiento de Madrid

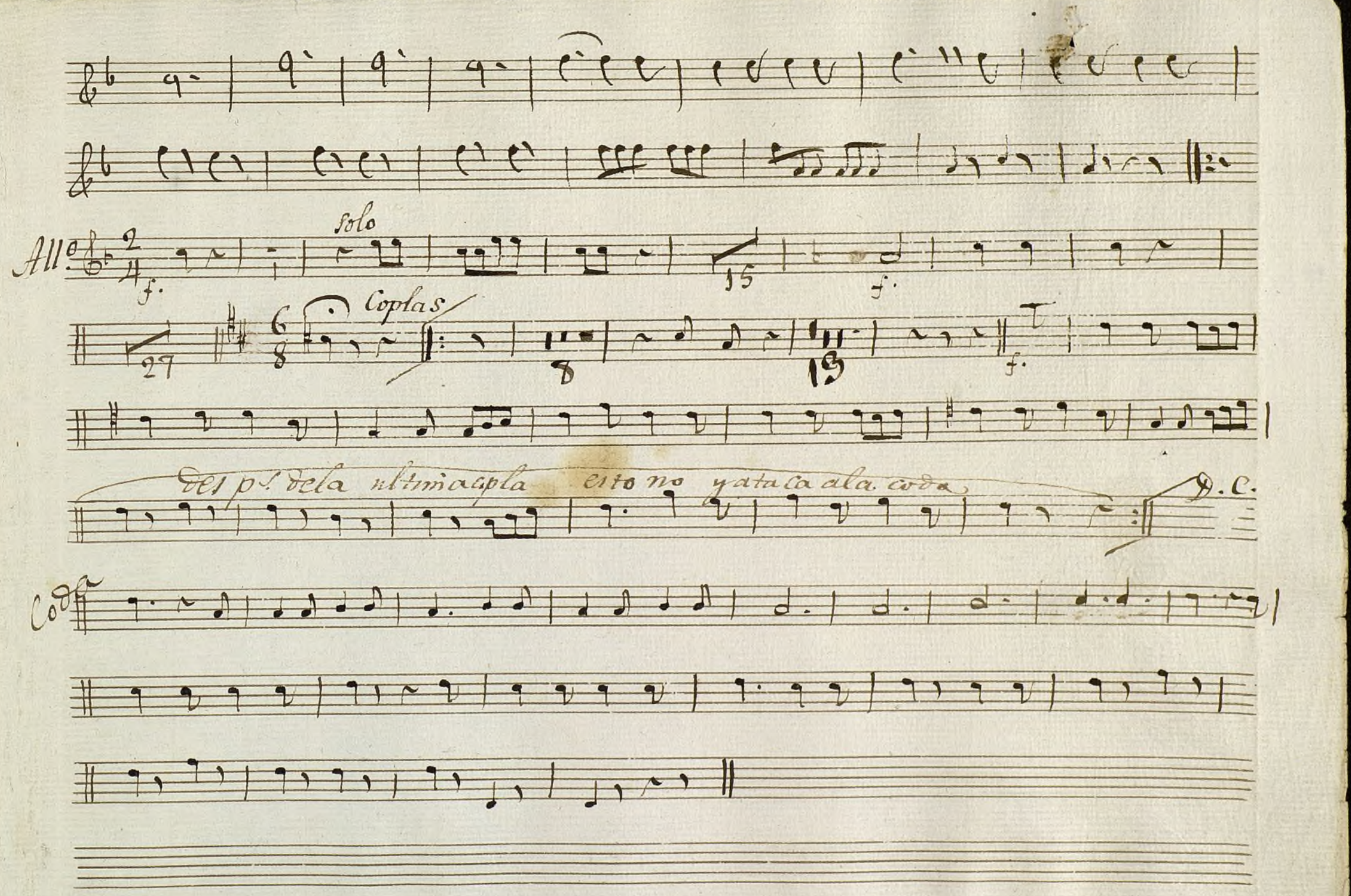

Ayuntamiento de Madrid

1200055224

Ayuntamiento de Madrid

Mus 154-5

Clarinete Ton.ª 4 Los Pastores amantes y Escribano Criminal

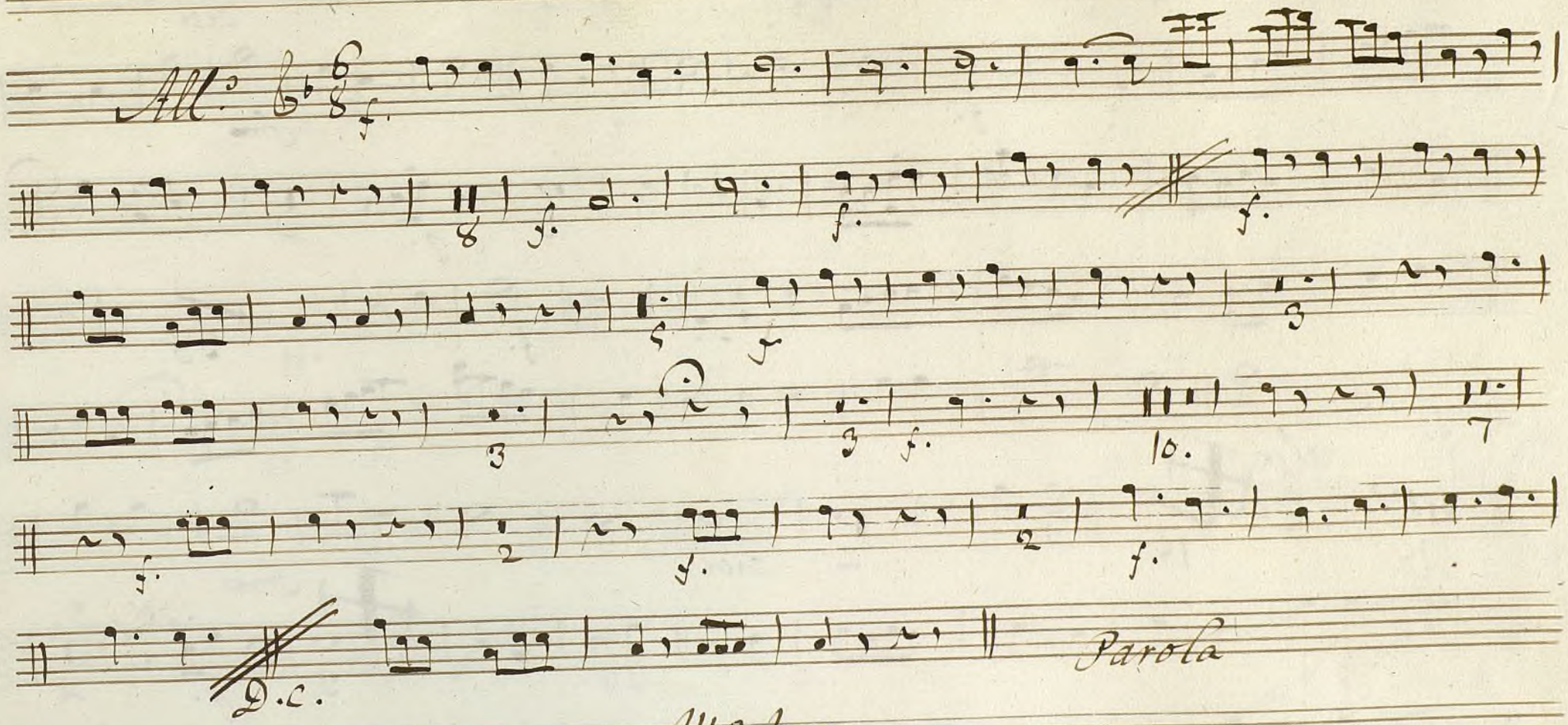

All.º tace

Ayuntamiento de Madrid

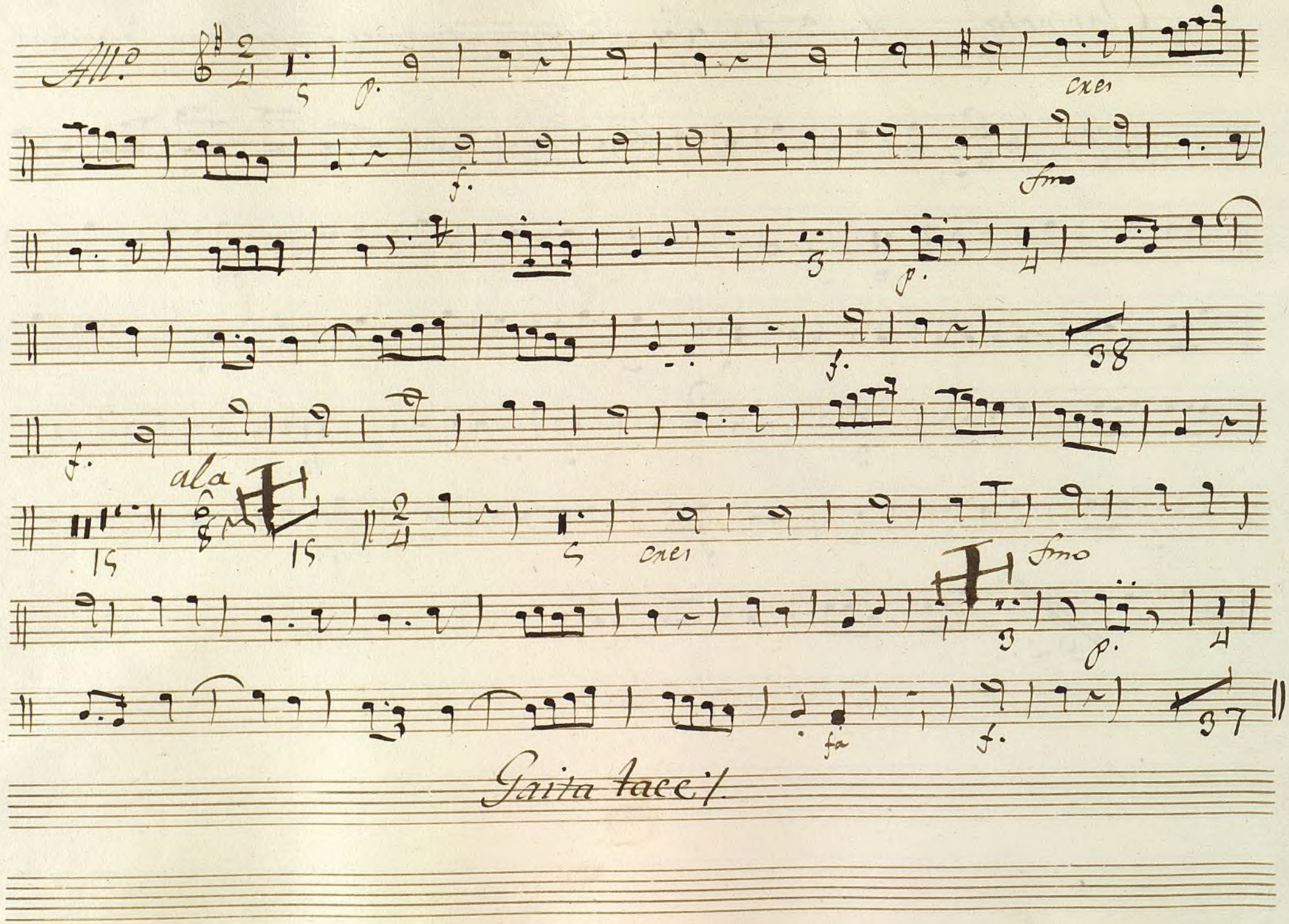

Ayuntamiento de Madrid

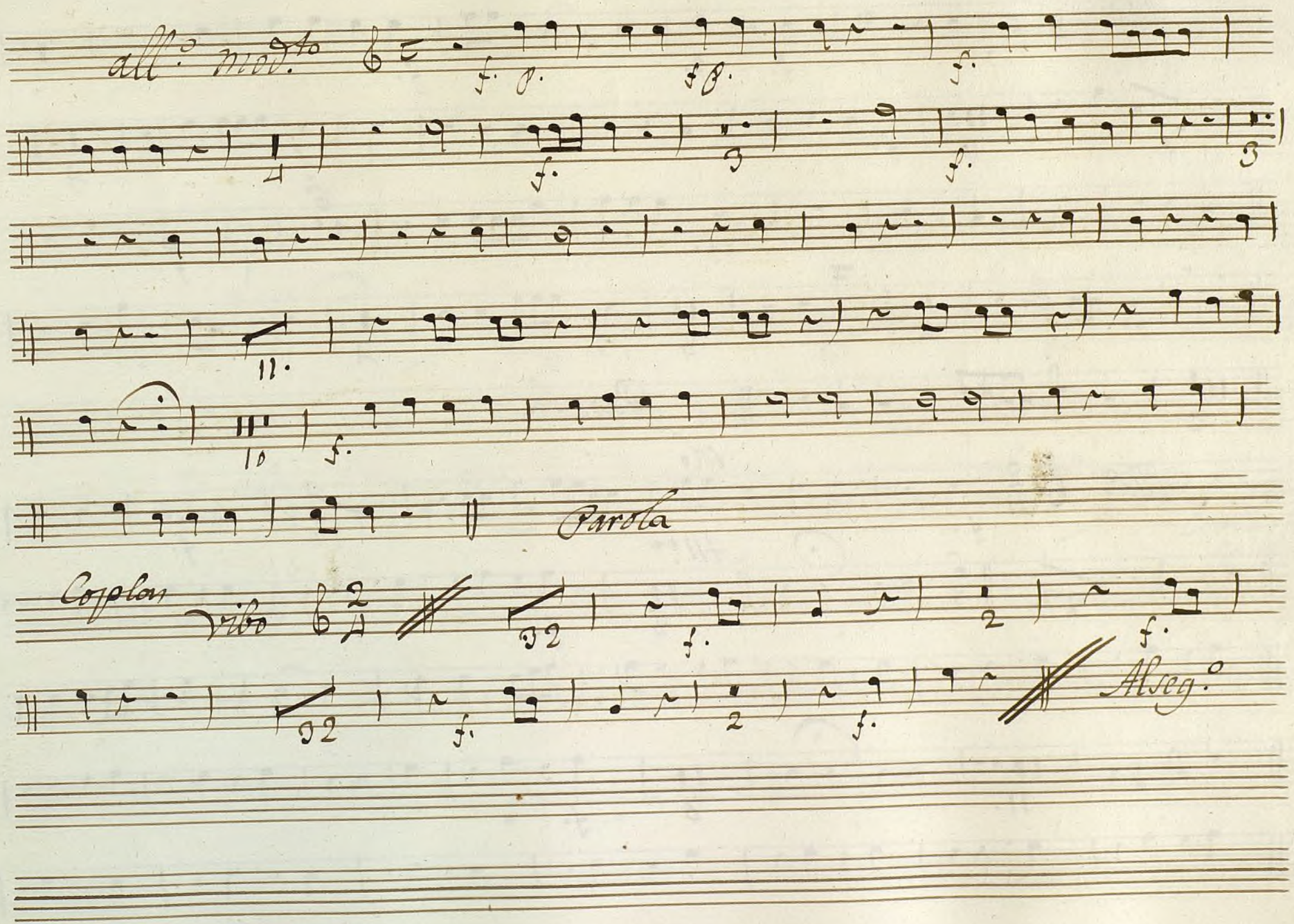

Ayuntamiento de Madrid

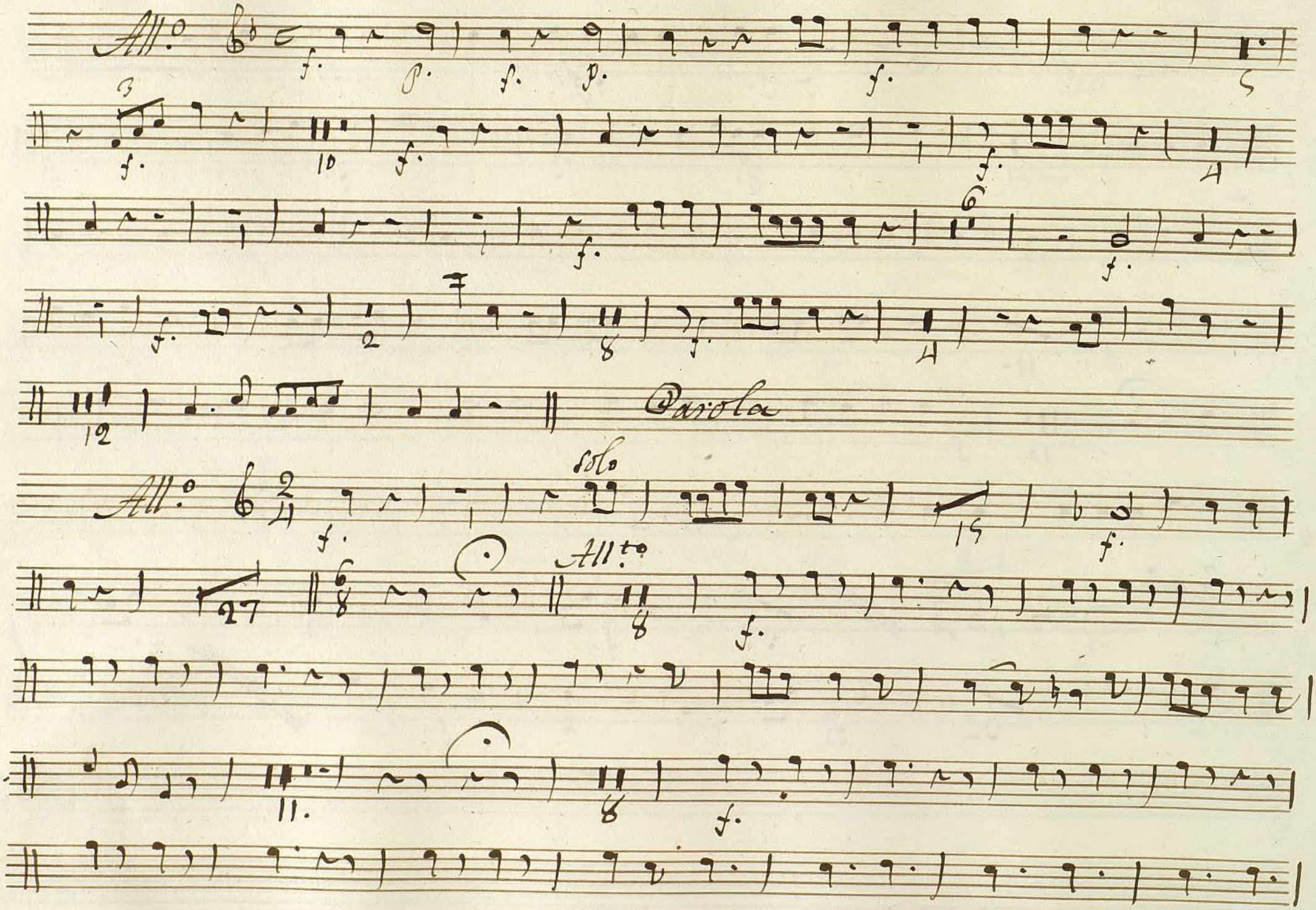

Ayuntamiento de Madrid

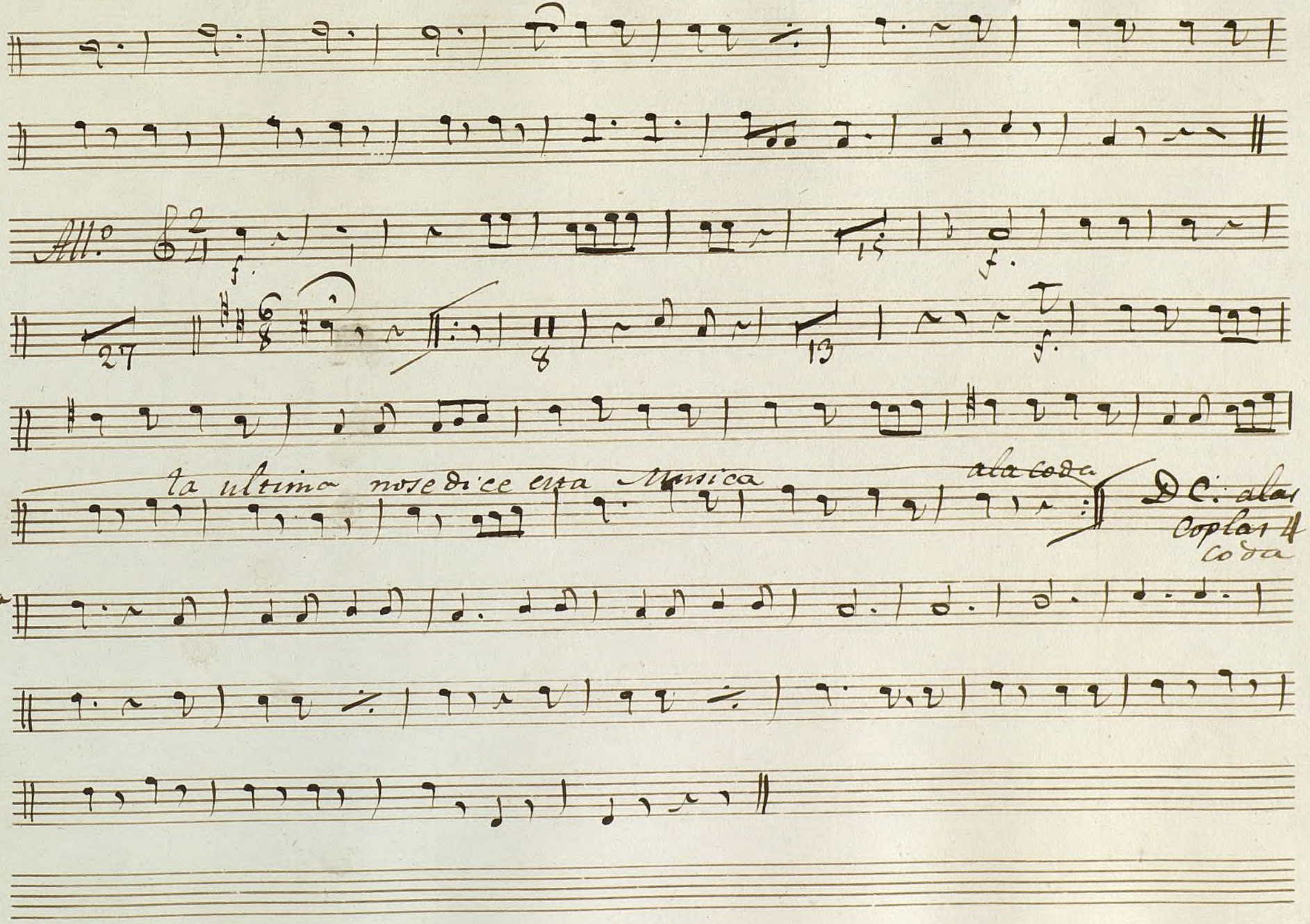

Ayuntamiento de Madrid

Ayuntamiento de Madrid

1200055224

MUS 154-5

Trompa Primera

Sonadilla à 4. Los Pastores Amantes y Escribano Criminal.

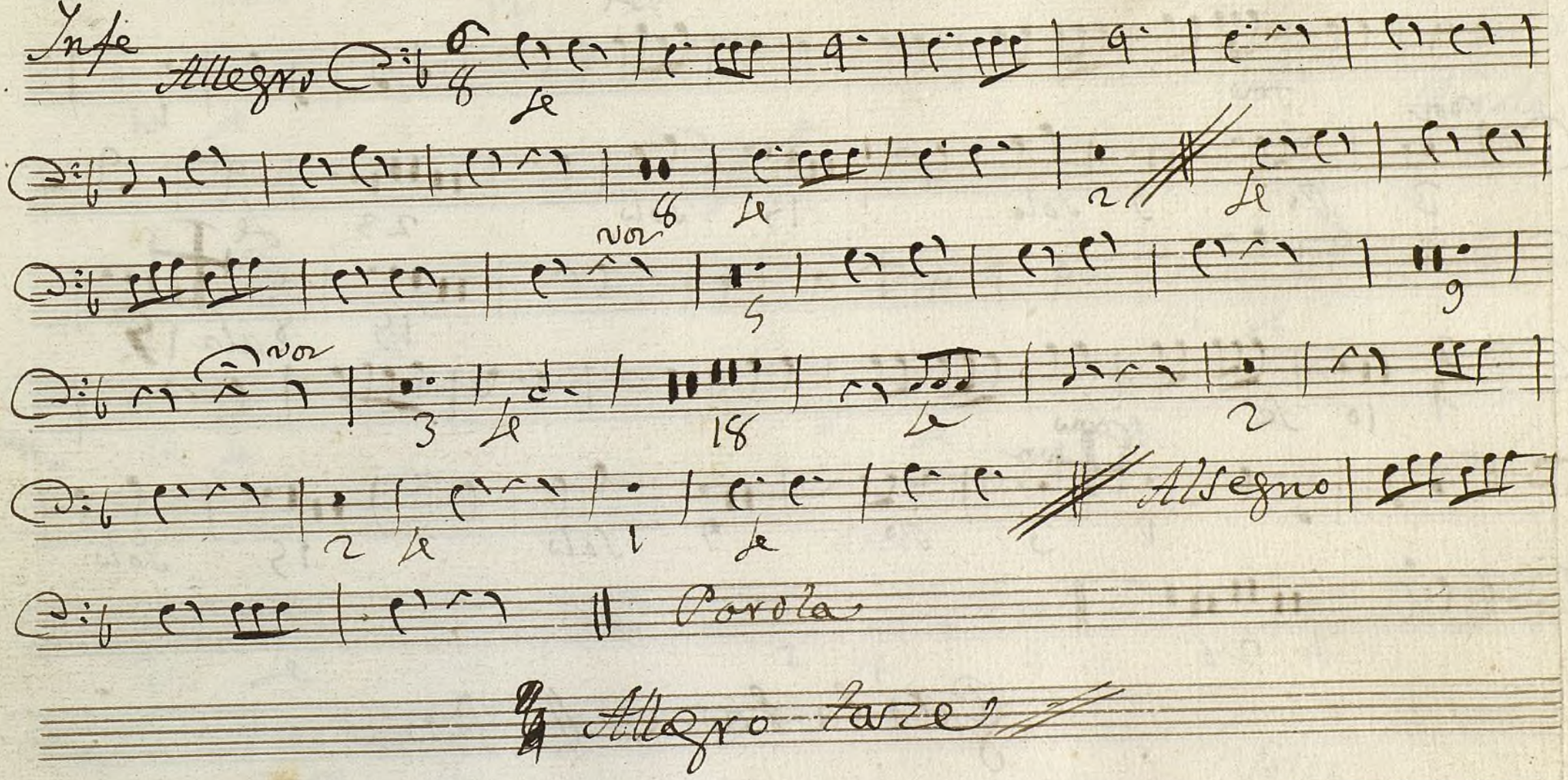

Ayuntamiento de Madrid

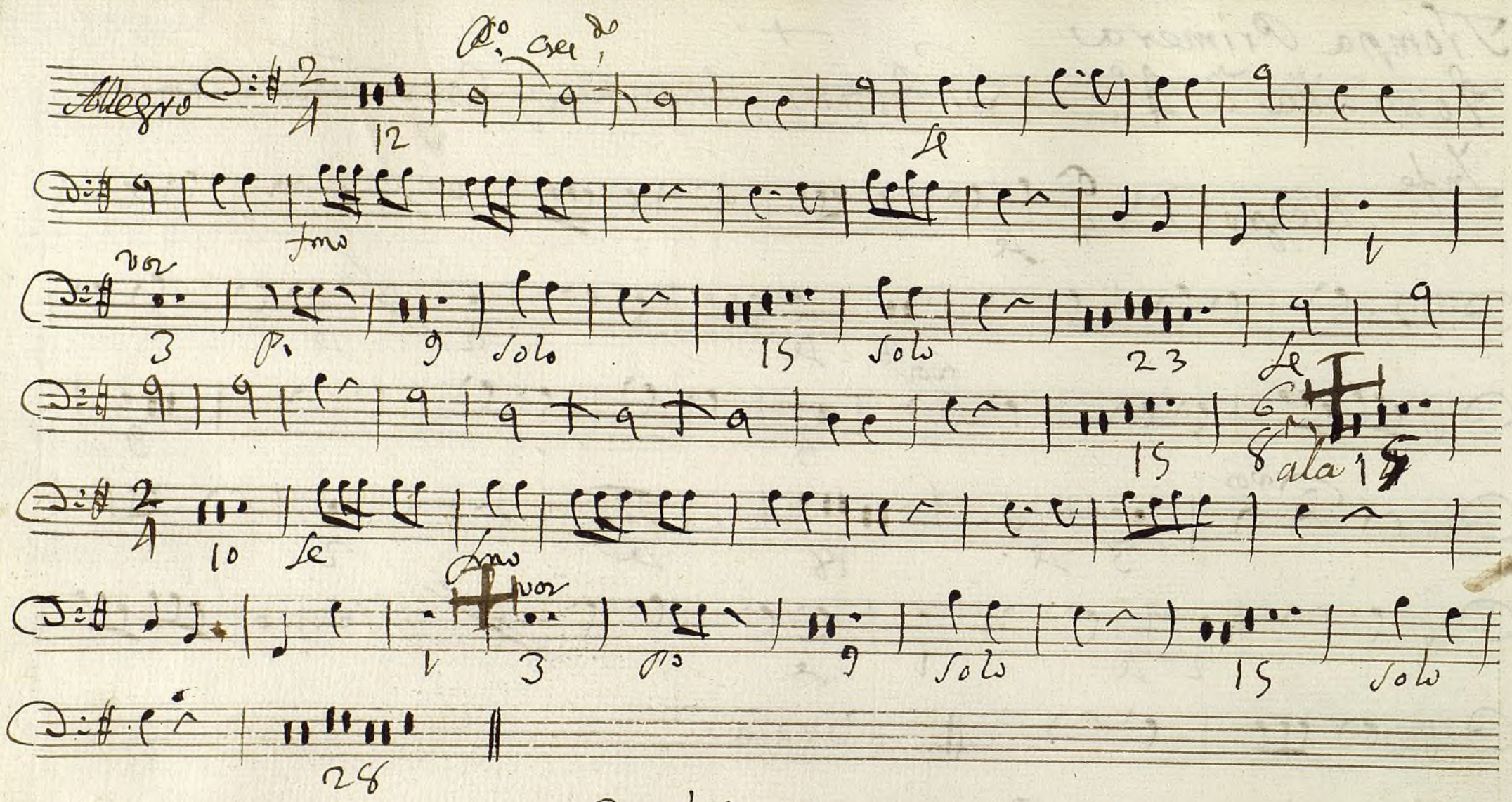

Gaitatare // Parola

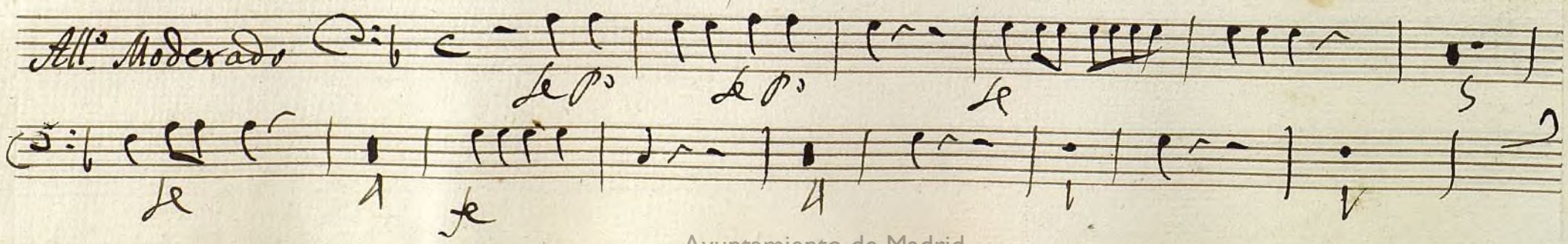

Ayuntamiento de Madrid

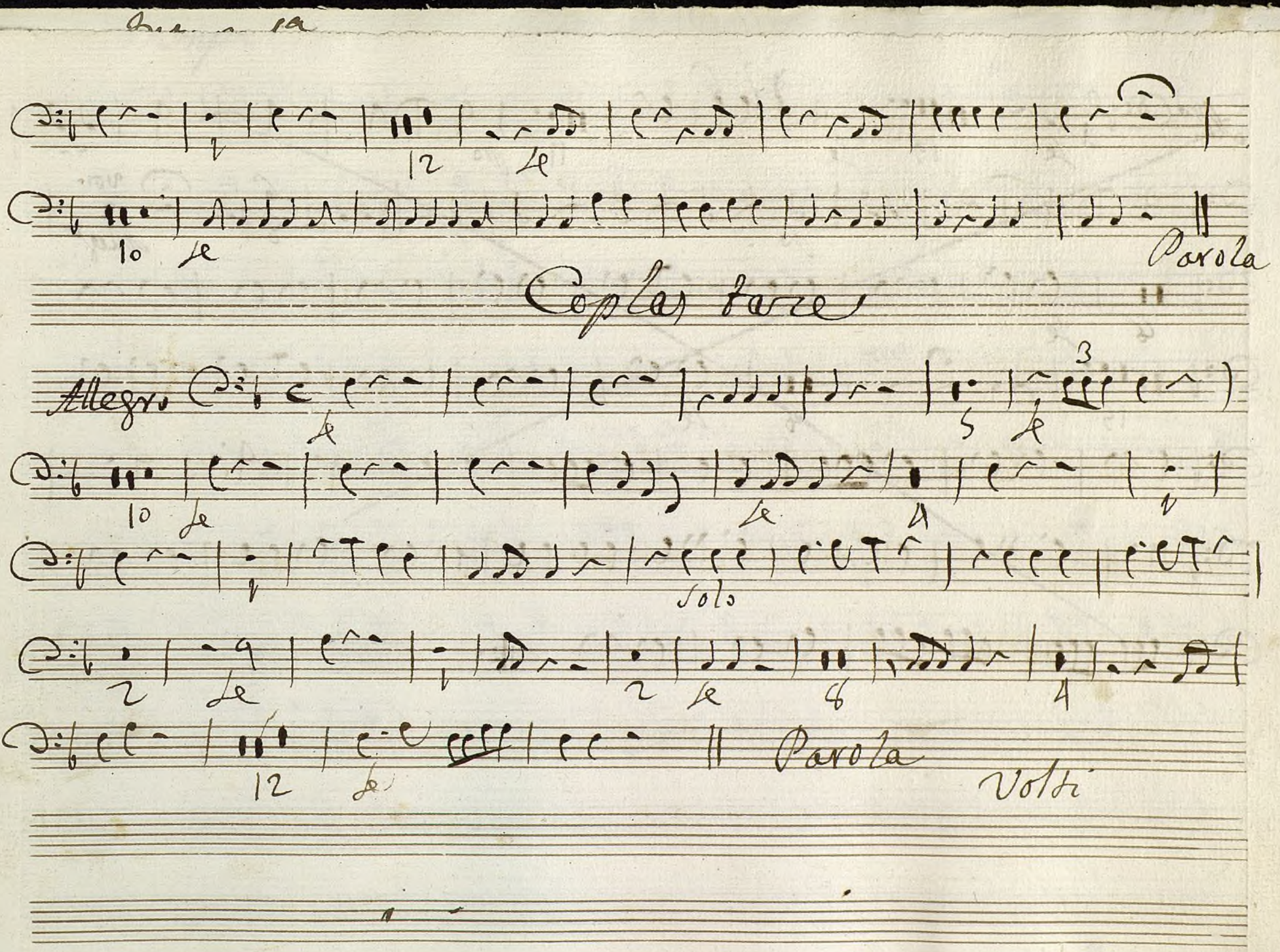

Ayuntamiento de Madrid

Allegro

Ayuntamiento de Madrid

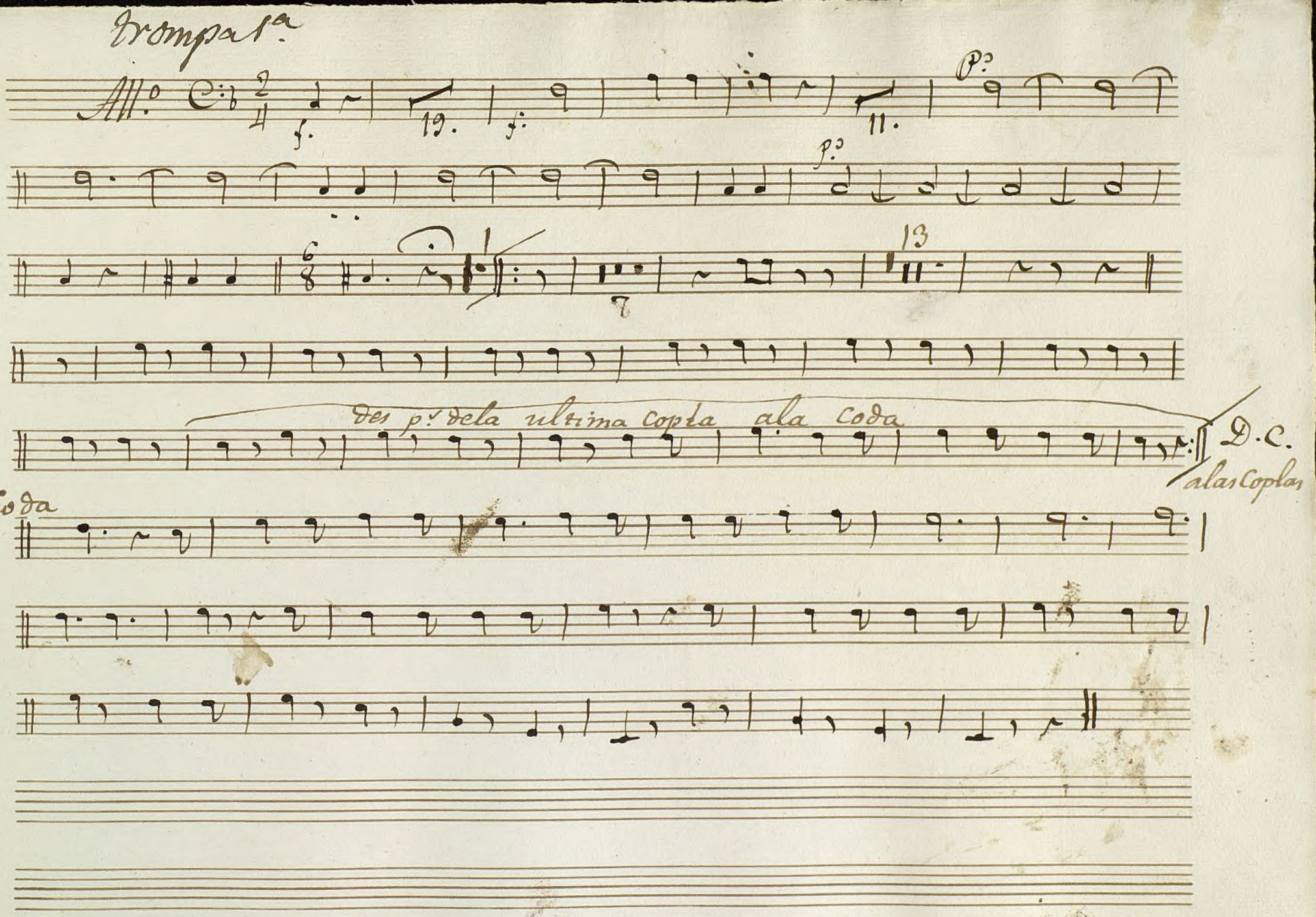

Ayuntamiento de Madrid

1200055224

Ayuntamiento de Madrid

Trompa Segunda

Mus 154-5

Tonadilla à 4.º, Los Pastores Amantes, y Escribano Criminal;

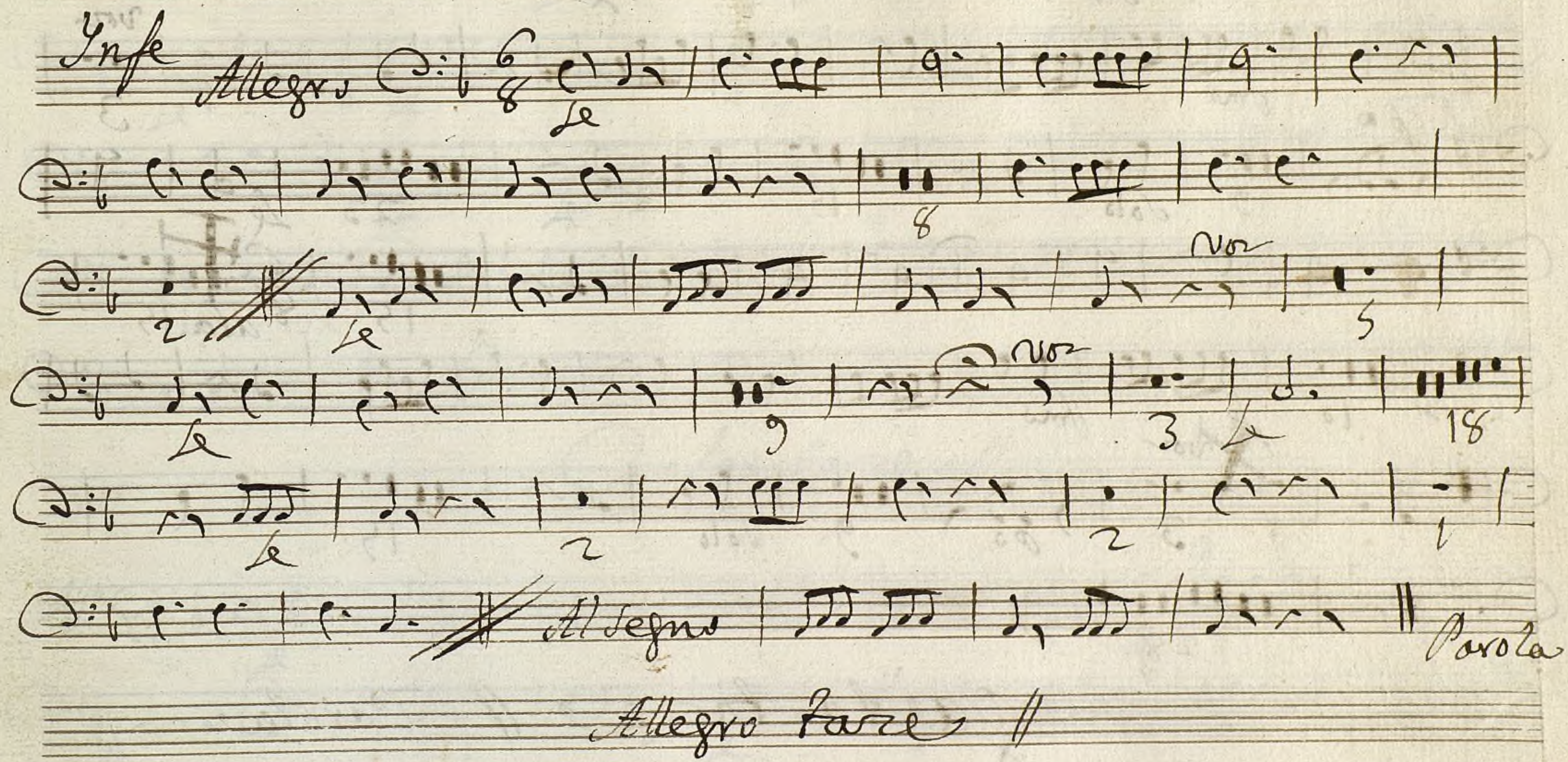

Ayuntamiento de Madrid

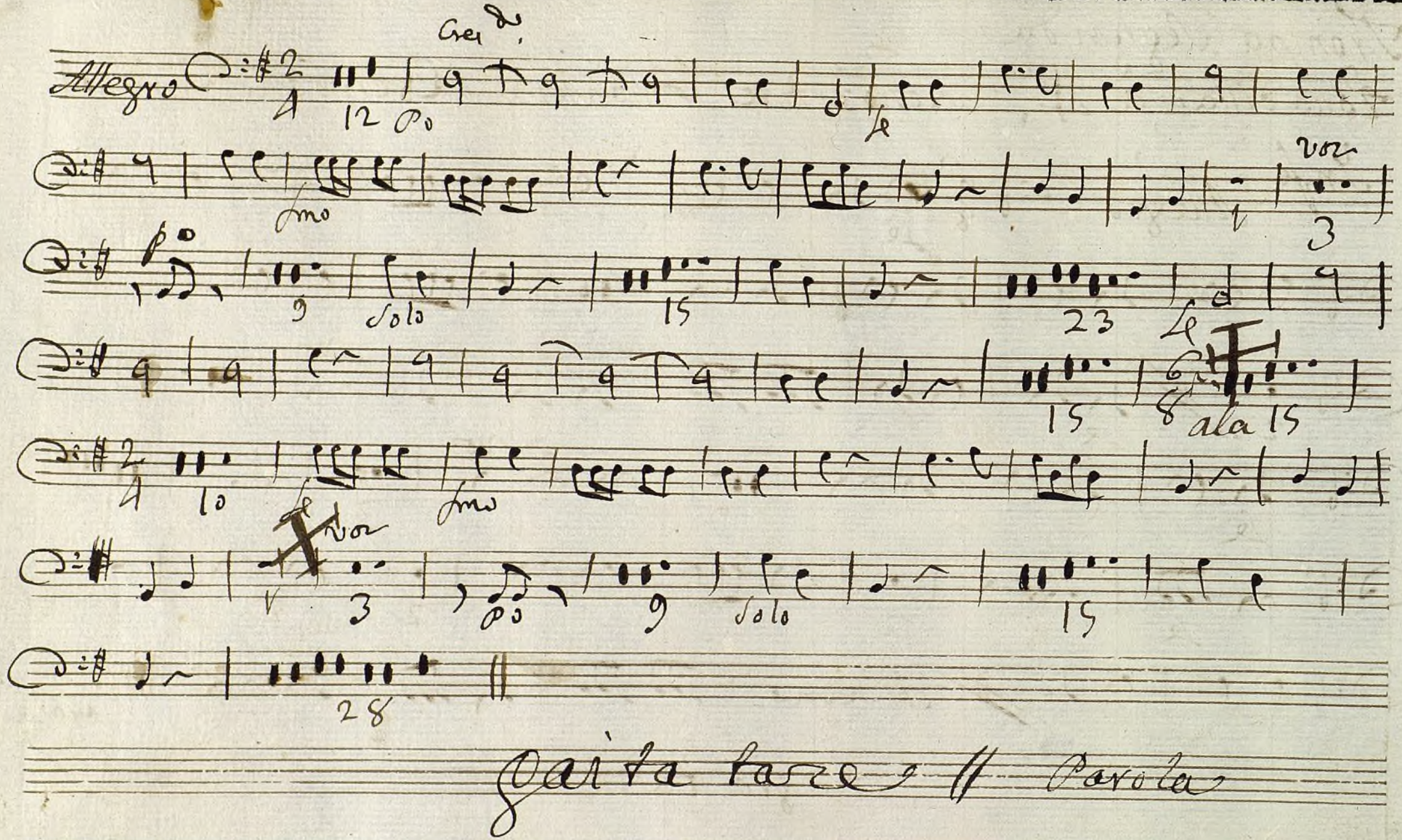

Ayuntamiento de Madrid

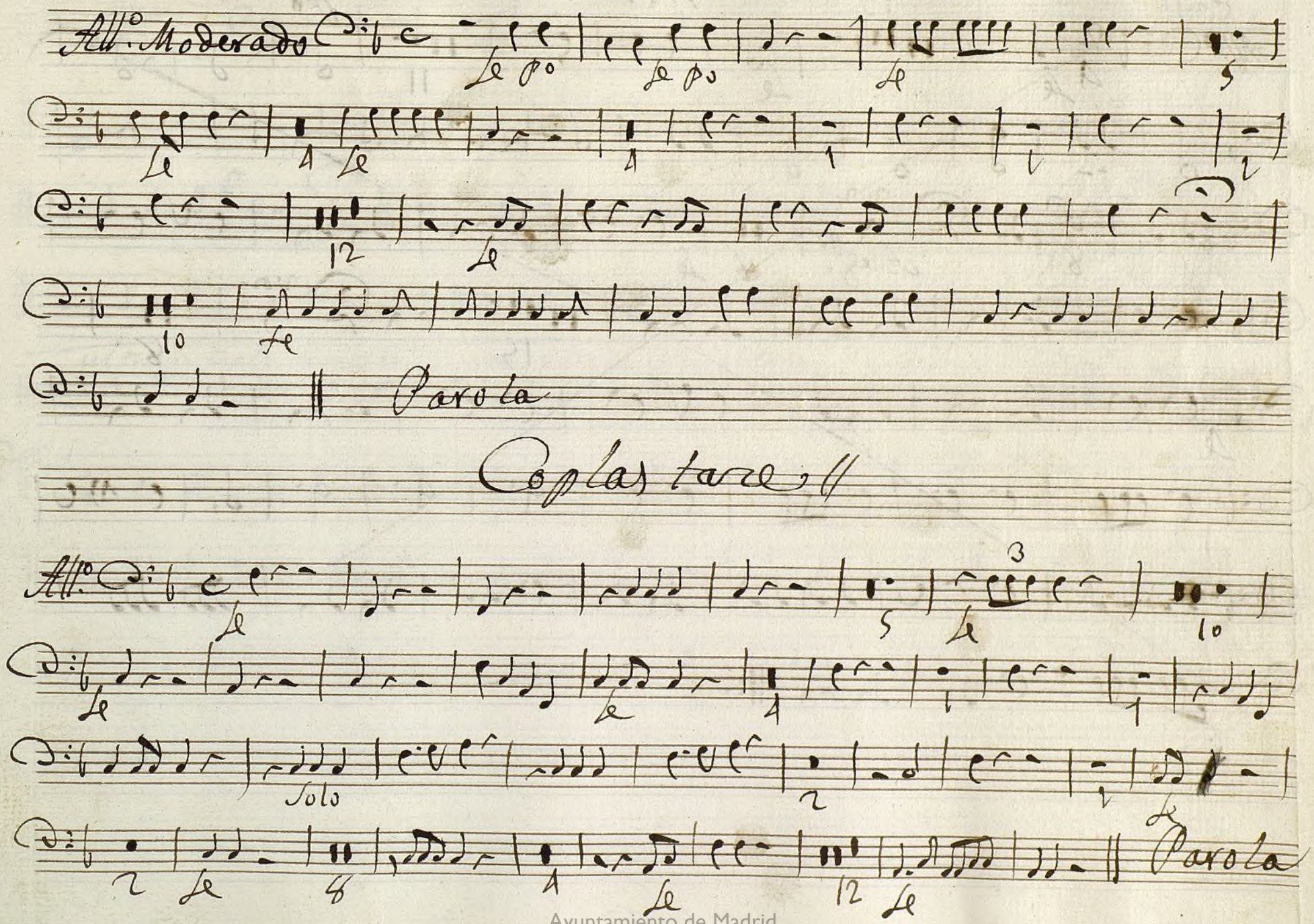

Ayuntamiento de Madrid

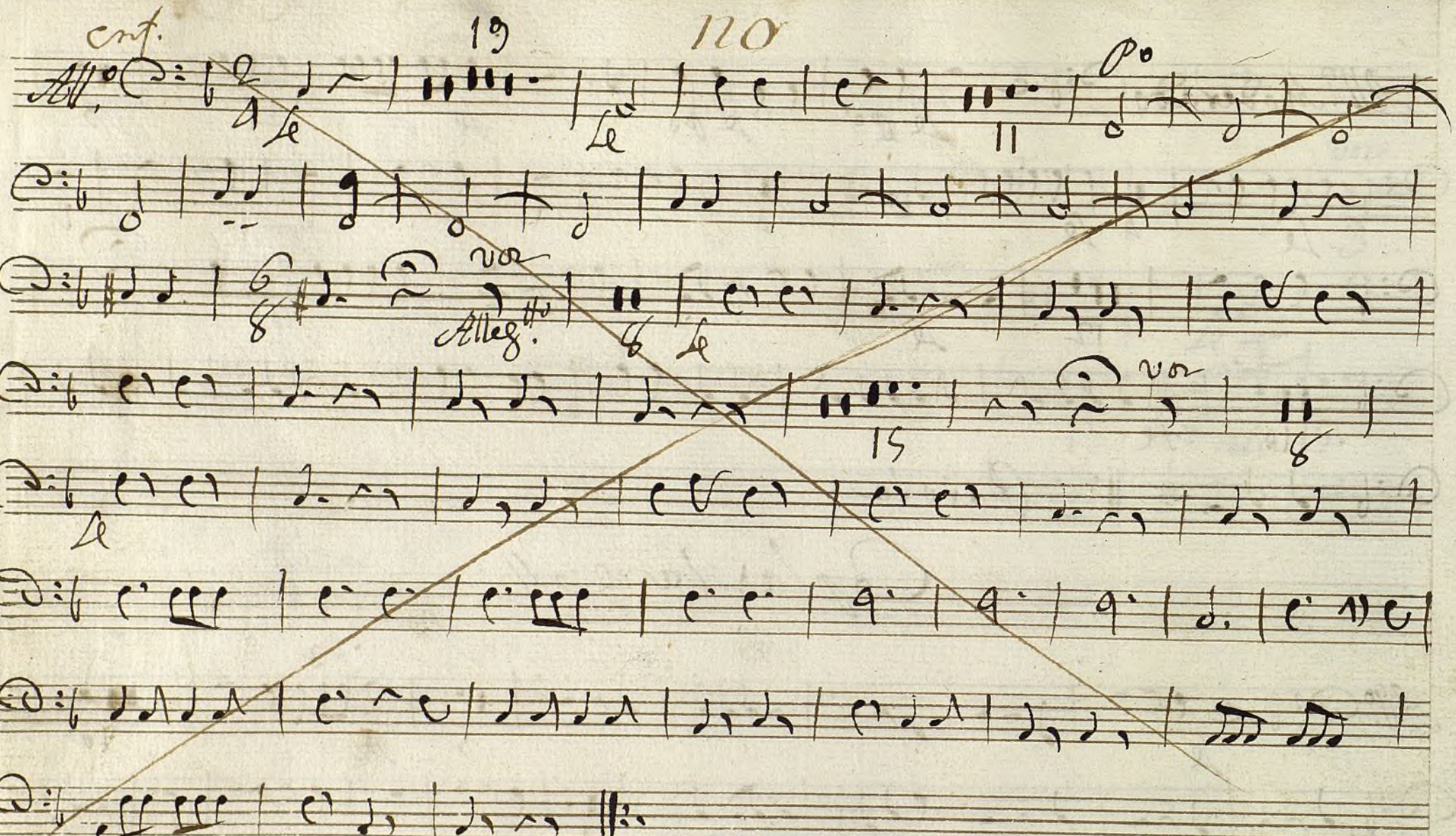

Ayuntamiento de Madrid

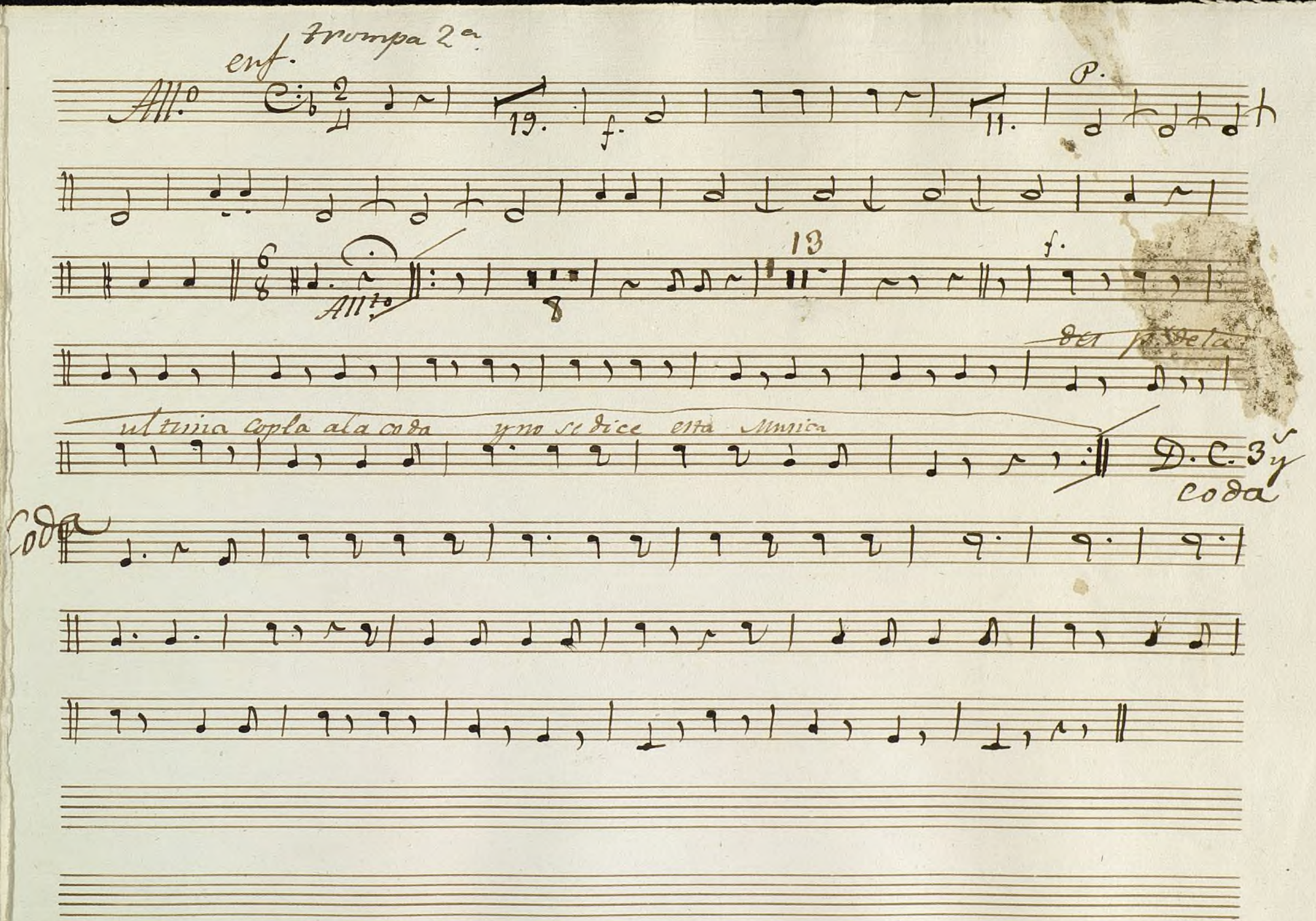

Ayuntamiento de Madrid

120005224

Ayuntamiento de Madrid

Mus 154-5

Fagot.

ton.ª á 4.ª

Los Pastores amantes y Esclavano criminal.

Ayuntamiento de Madrid

All.o

All.o

Al seg.o

Parola

All.o

Ayuntamiento de Madrid

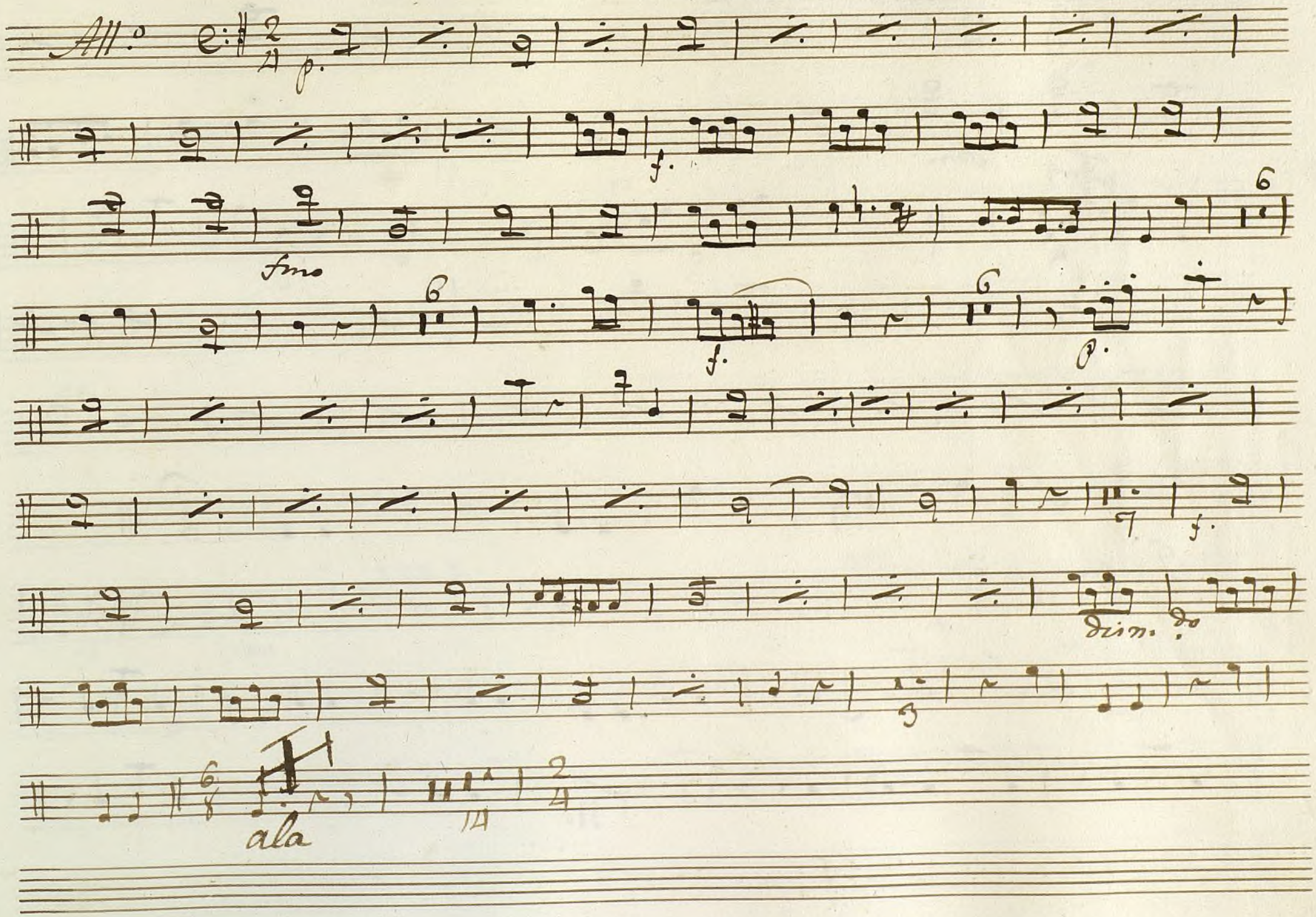

Ayuntamiento de Madrid

cres poco a poco

fm

13

Gaita

Ayuntamiento de Madrid

p.o

Parola

All.o Mod.to

fm.

p.o

Ayuntamiento de Madrid

Viola

Ayuntamiento de Madrid

Coplas

Allegro 3 mas

Parola

Ayuntamiento de Madrid

Allº e: 2/4 19

la ultima no se dice esto

D.C. alas Coplas y ala 4ª coda

Ayuntamiento de Madrid

Coda

Ayuntamiento de Madrid

1200055224

Ayuntamiento de Madrid

Mus 154-5

+

Contrabajo:

Tonadilla à 4.

Los Pastores Amantes, y Escribano Criminal.

//

Ayuntamiento de Madrid

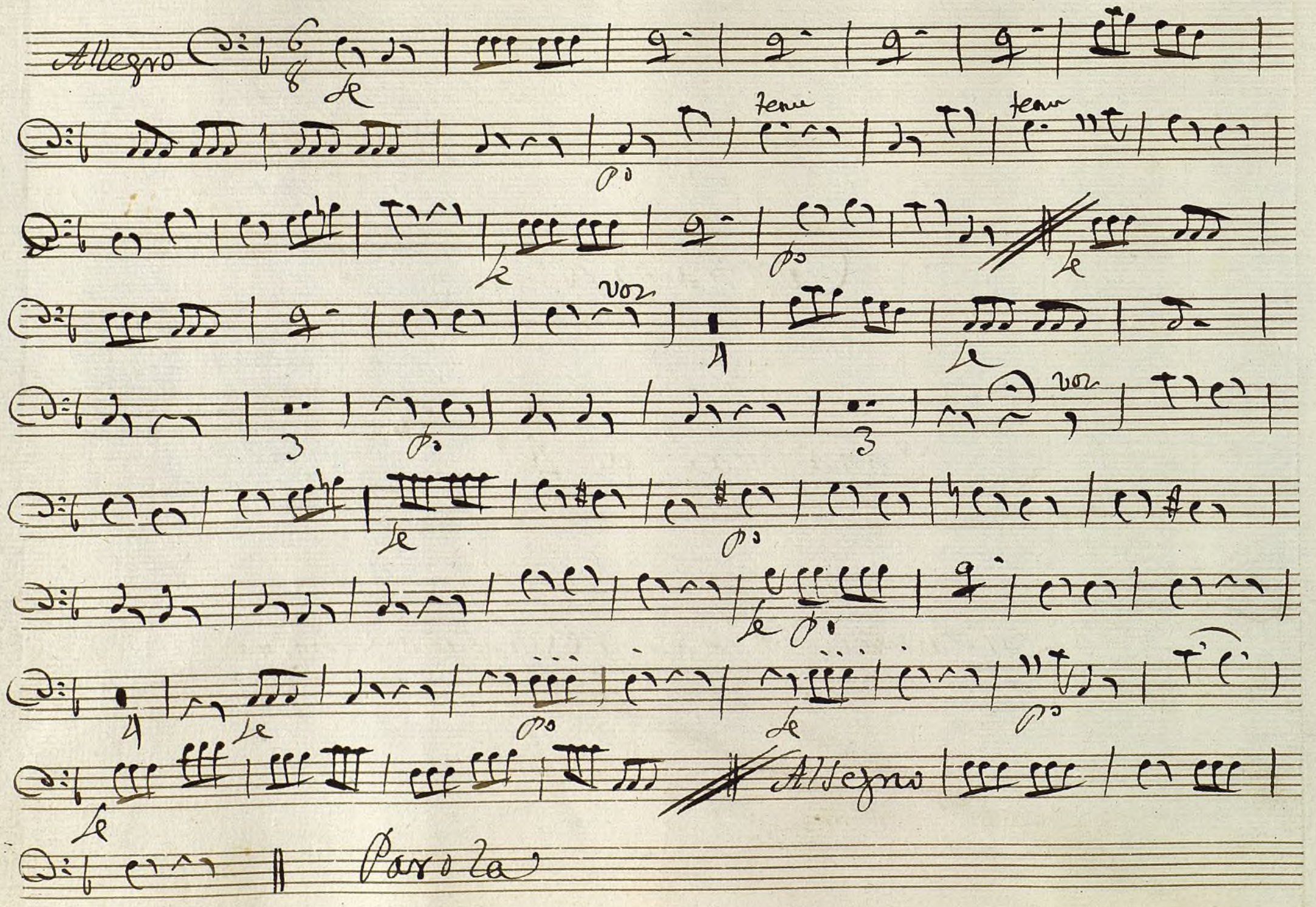

Ayuntamiento de Madrid

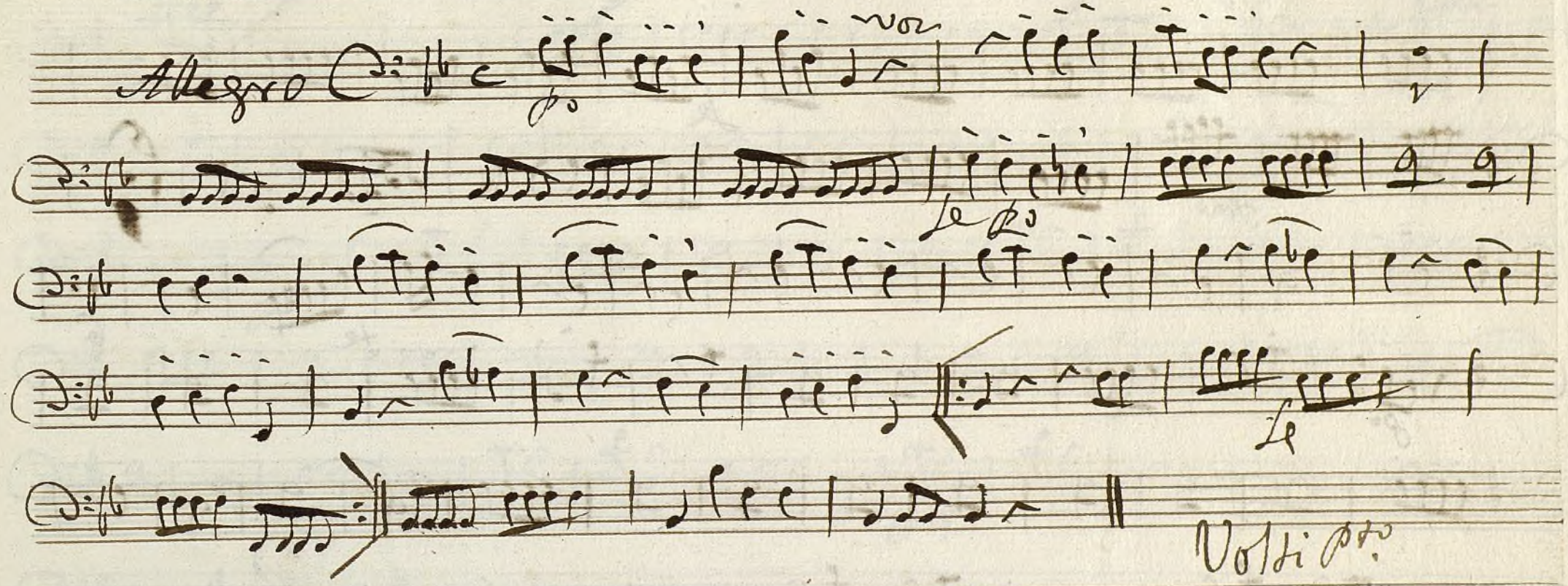

Ayuntamiento de Madrid

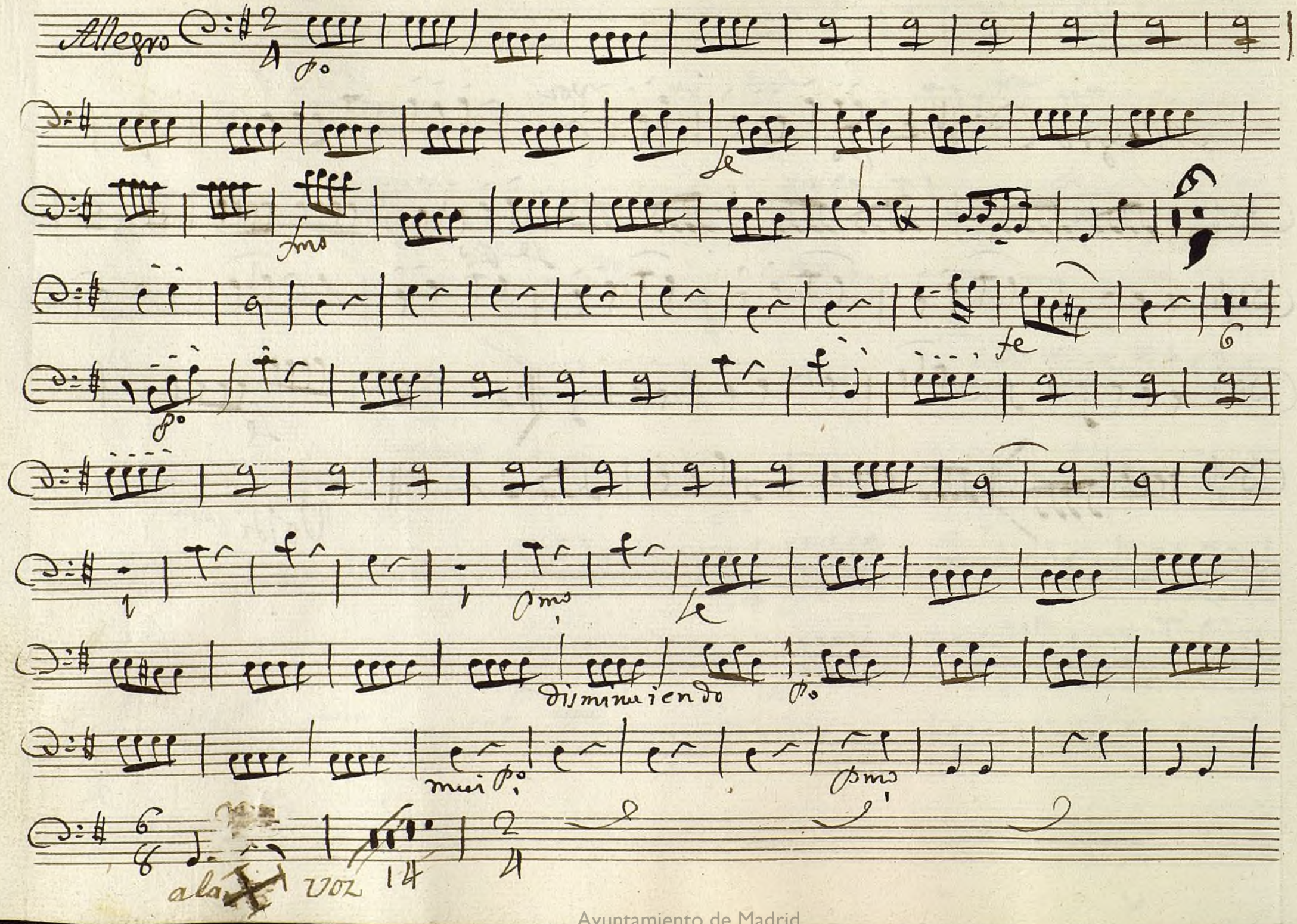

Ayuntamiento de Madrid

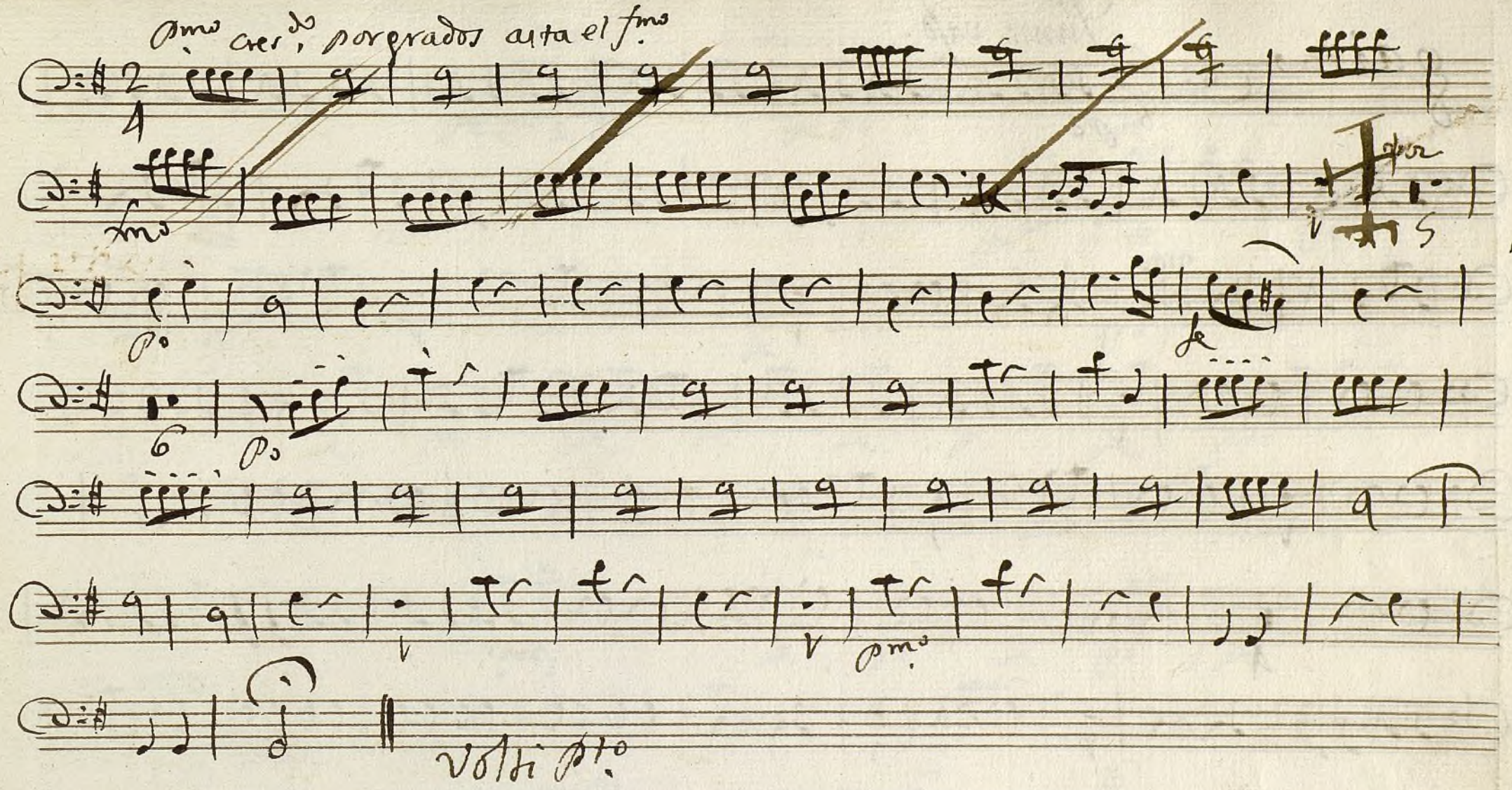

Ayuntamiento de Madrid

Punto vaso.

Gaita

Po

vor

Pms

Parola

Ayuntamiento de Madrid

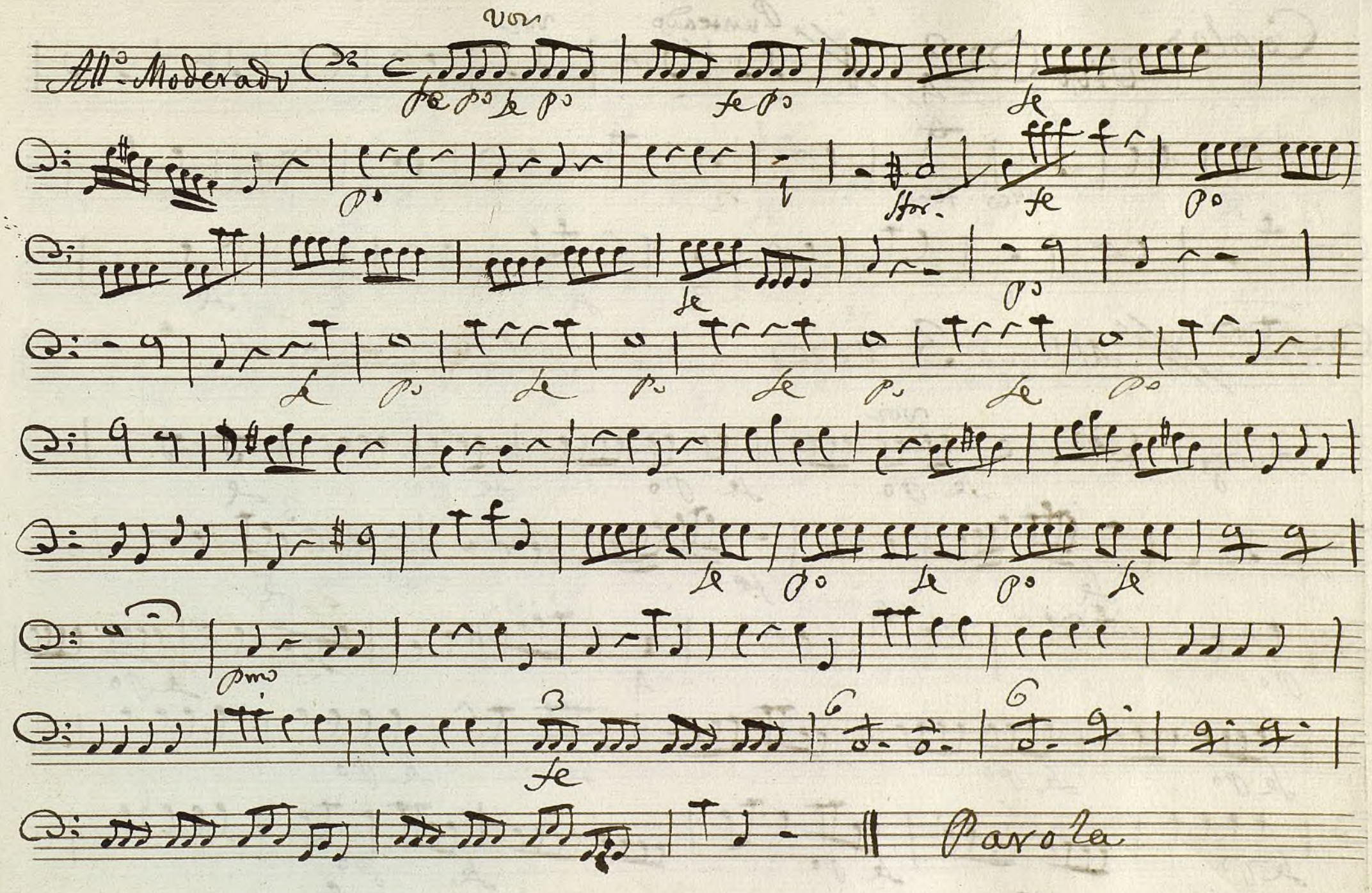

Ayuntamiento de Madrid

Coplas

Vivo

Punteado

voz

arco tenu

Al segno 3 veces

Allo.

Allegro

voz

fe po

Ayuntamiento de Madrid

fe

Parolas Volti

Ayuntamiento de Madrid

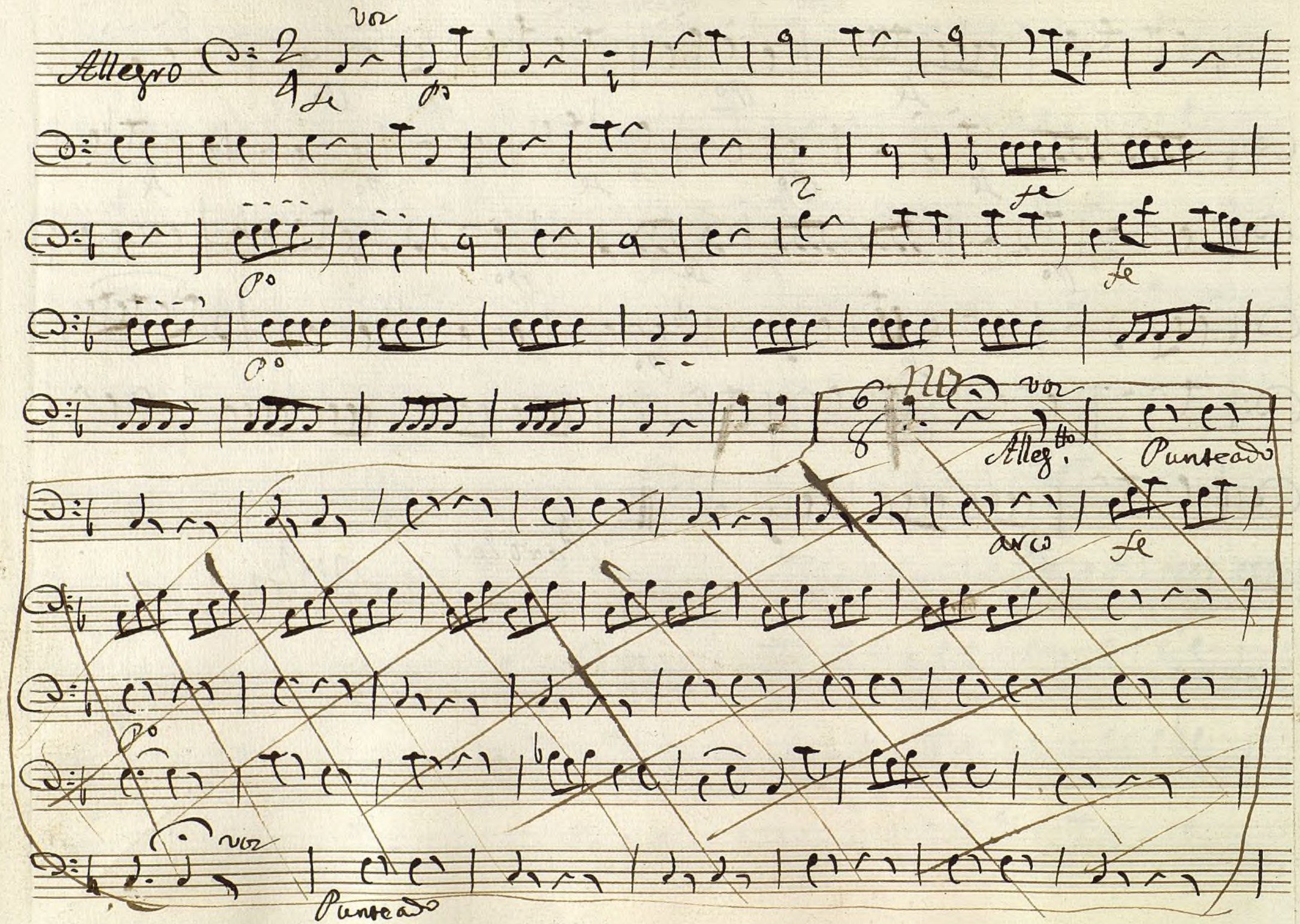

Ayuntamiento de Madrid

arco

fe

Coplas

des pues de la ultima copla esto no y a la coda

D. C. a las Coplas

Coda

Ayuntamiento de Madrid

1200055224

Ayuntamiento de Madrid

L. 14.

Mus 154-5

Bajo

Tonadilla 4

.//.

Los Pastores Amantes y Escribano Criminal

.//.

Ayuntamiento de Madrid

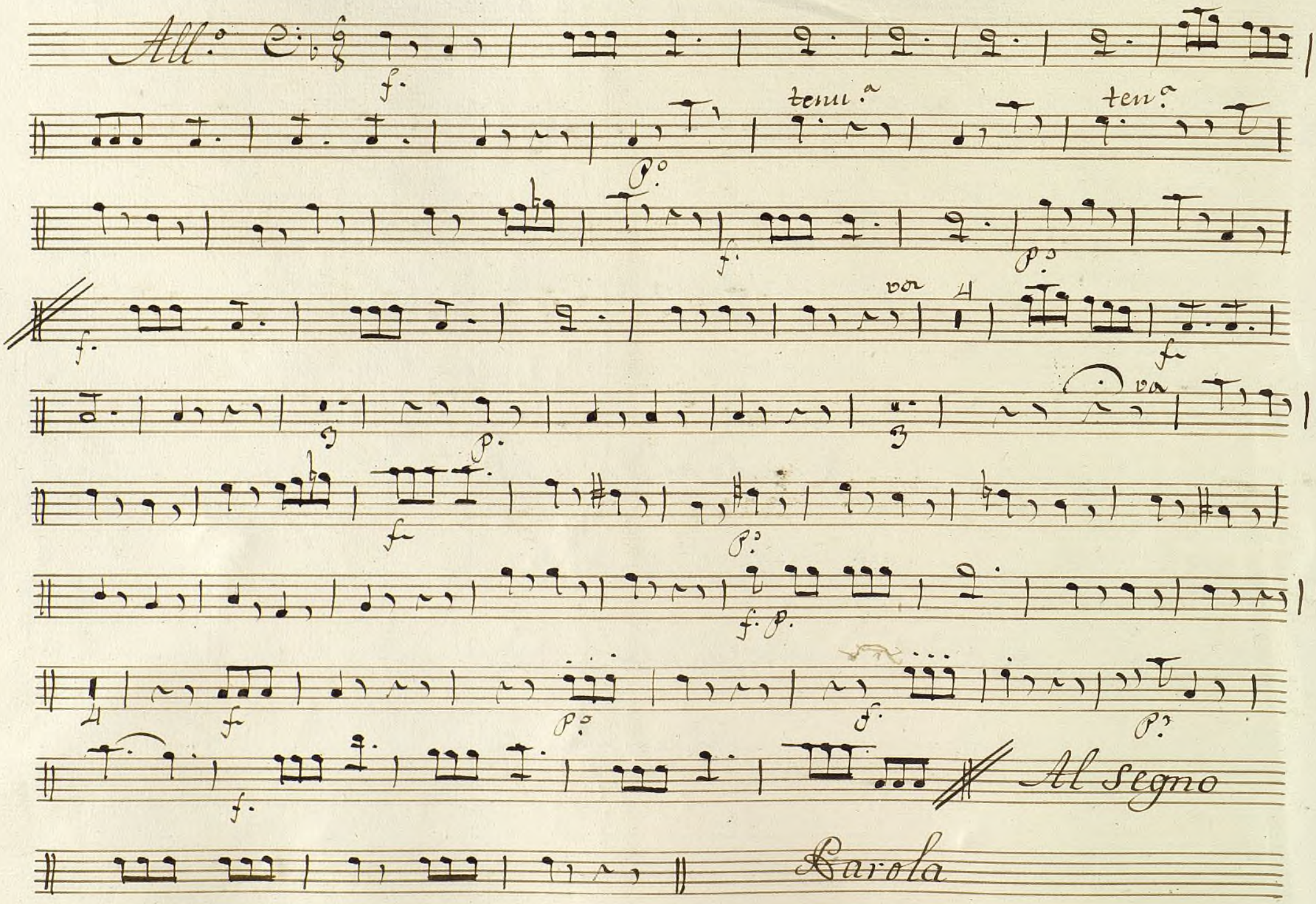

Ayuntamiento de Madrid

All.o

p.

f. p.

f.

Ayuntamiento de Madrid

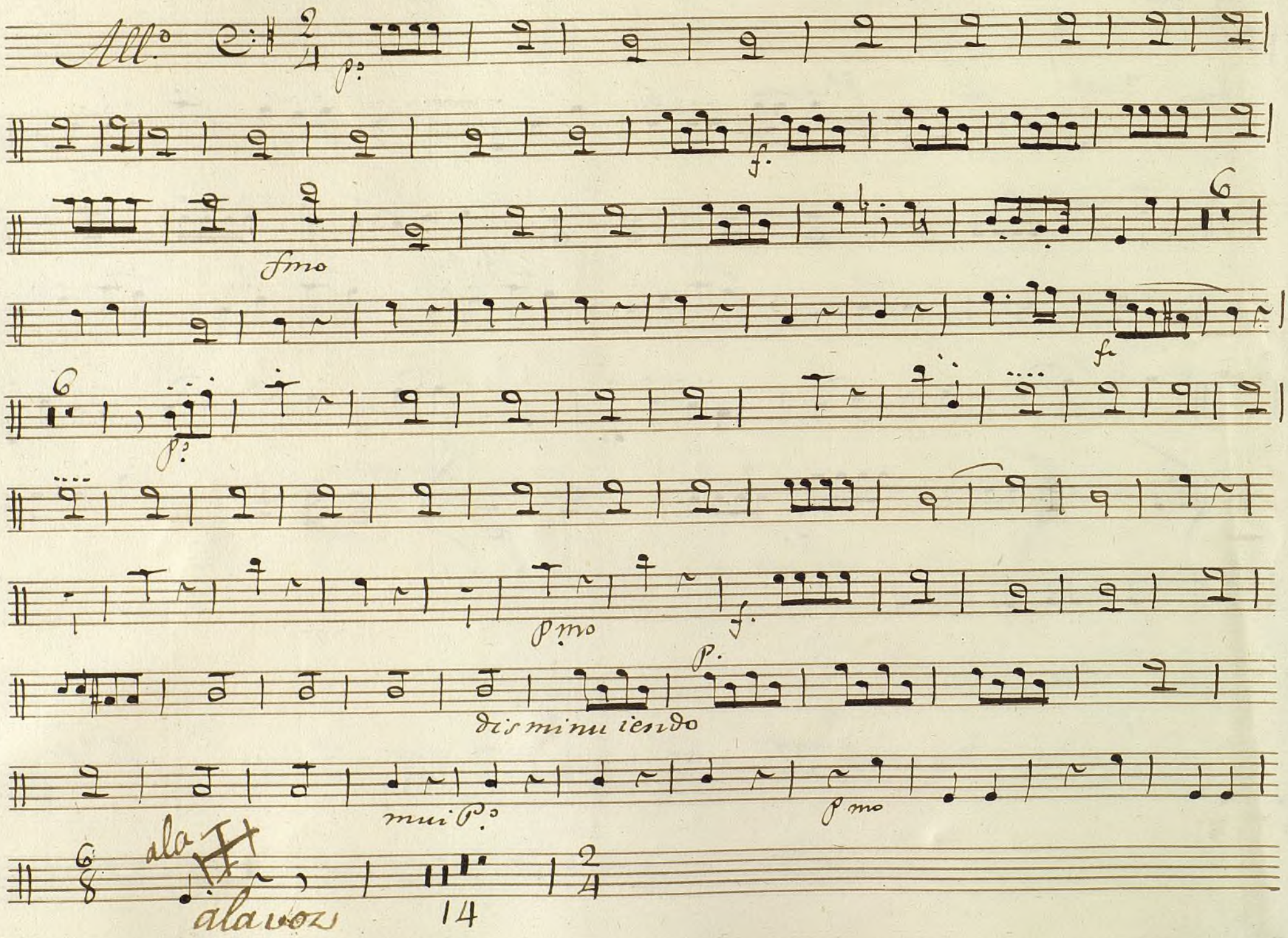

Ayuntamiento de Madrid

p.mo cres.do porgrados asta el fmo

fmo.

Voz

5

p.

f.

6

p.

p.mo

V.P.

Ayuntamiento de Madrid

Gaita

Punto bajo

p.

voz

4

p.mo

4

Parola

Ayuntamiento de Madrid

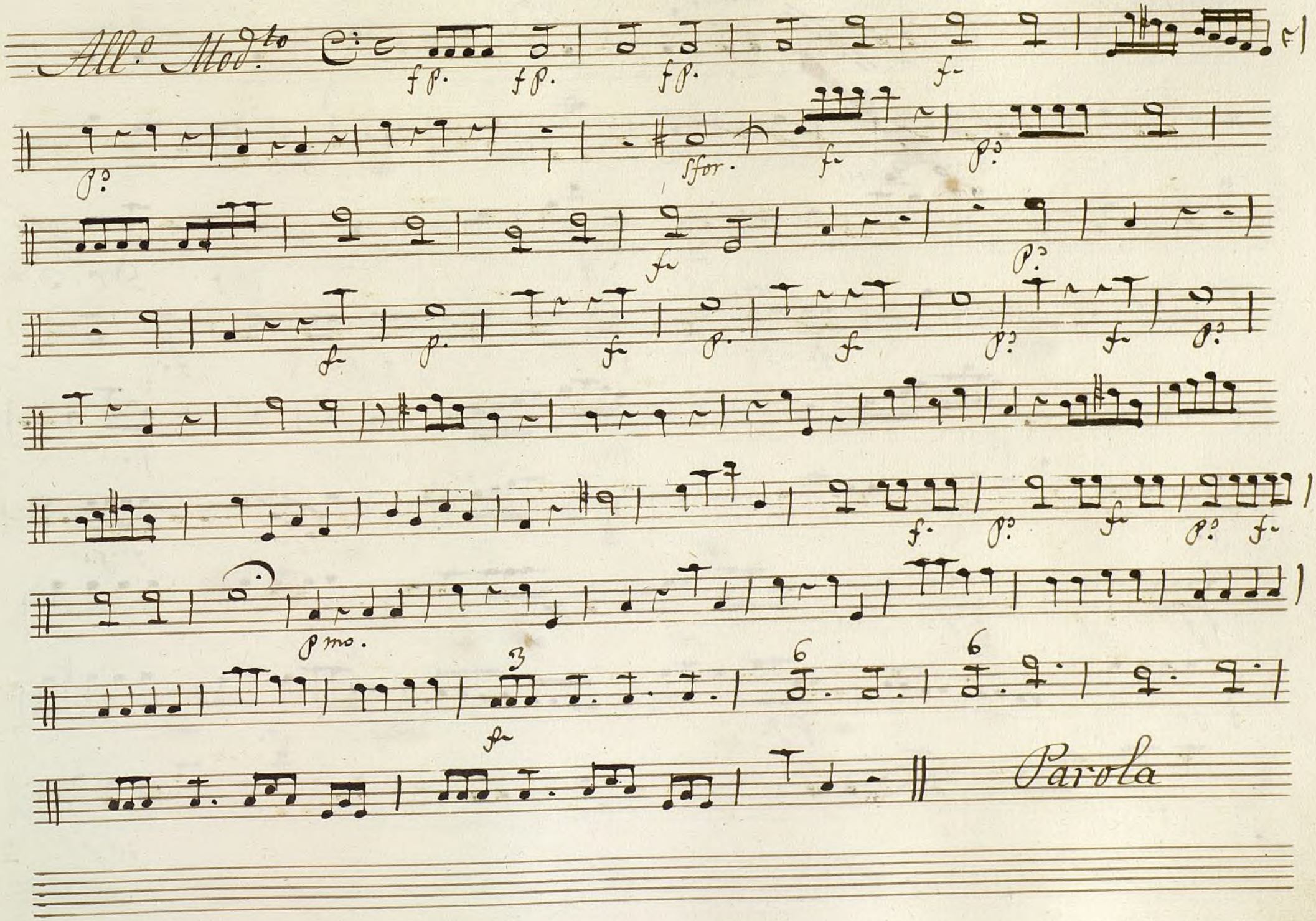

Ayuntamiento de Madrid

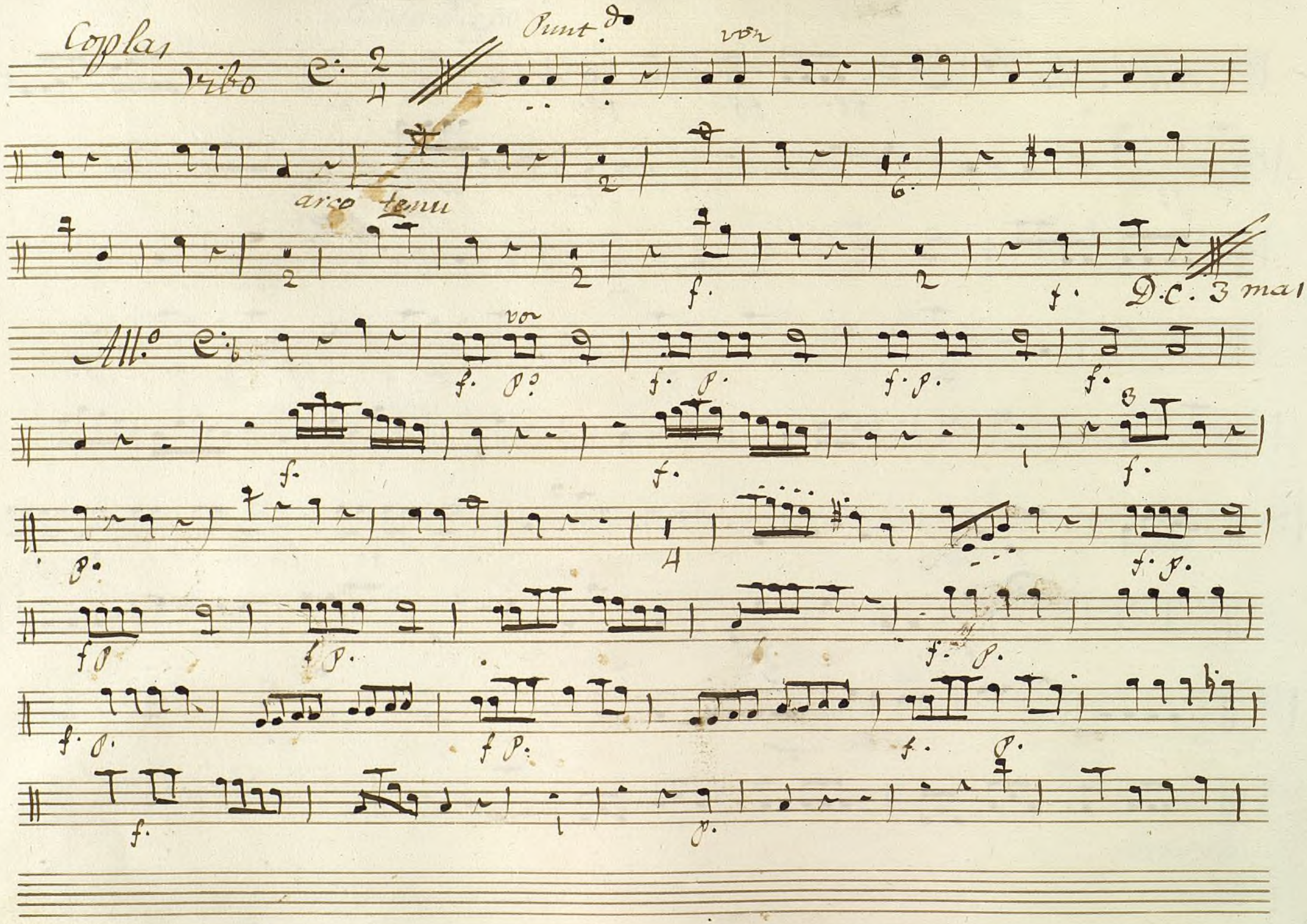

Ayuntamiento de Madrid

f. p. f. p.

f. p. f. f. p.

p. f. p.

f. p.

f.

Parola

Ayuntamiento de Madrid

Allo

Ayuntamiento de Madrid

Del pues dela ultima copla ataca ala coda y esto no

D.C. alas coplas

Coda

1200055224

Ayuntamiento de Madrid