

7-168-1

1849.

---

Instancia y plano para construir  
una casa en Chamberí de Arriba y  
sitio titulado La Charea de Mena, por  
D. Carlos Ortega.



Fachadas de la Casa que se ha de construir sita en Chamberí  
de arriba y sitio titulado la Charca de Moena.

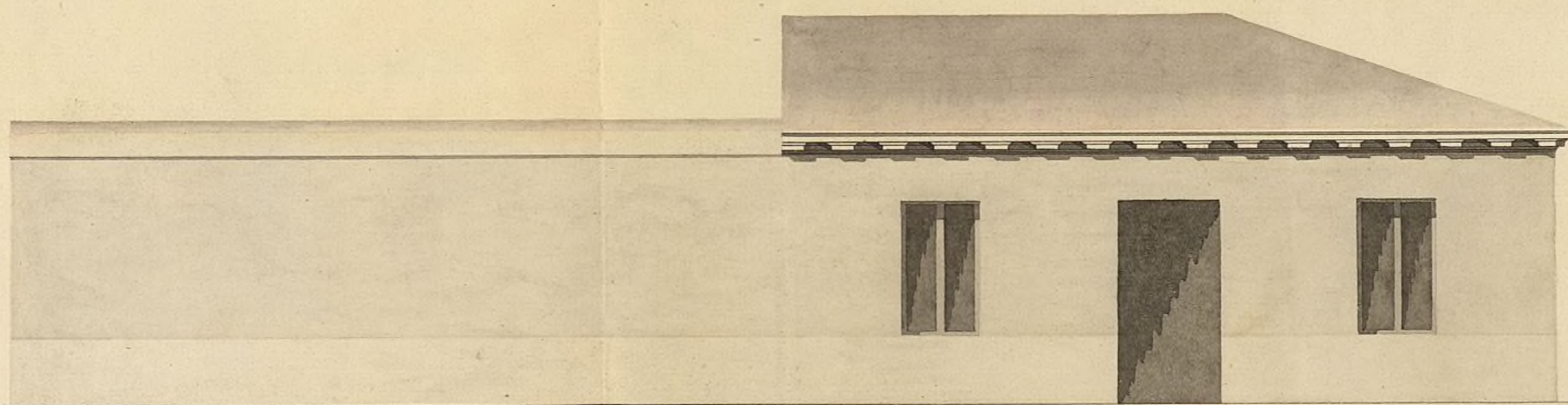
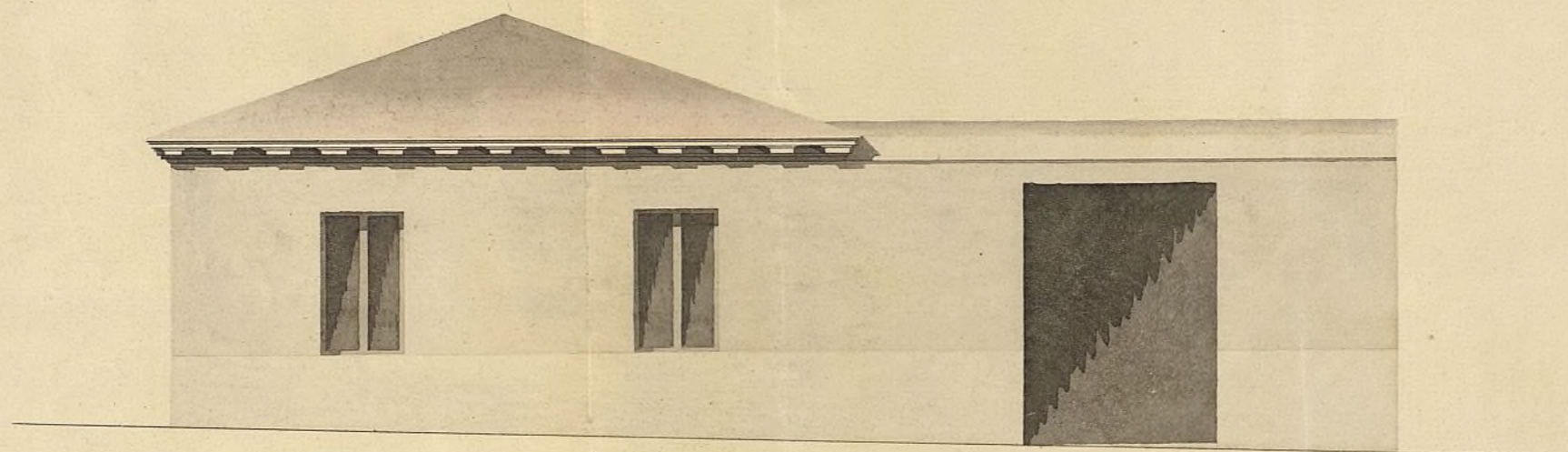

Madrid, 1.º de Diciembre de 1848.  
Jacinto San Martín

Escala de 5 10 20 30 40 50 60 pies Castellanos.

No. 38.



Muy Sr. D.

Madrid 24 de  
Enero de 1849.

Por acuerdo  
de la Com. de  
Obras

Para con el  
plano que  
acompaña  
a inf. del  
Arq. del Cuar-  
tel.

El Alcalde Corregidor

J. Cruz

A

D. Carlos Ortega, Duero de un Solar sito  
en Chamberí de arriba y sitio titulado  
la Chana se llama, a V. E. hace presente:  
que hallandose demarcada por el Arquitecto ma-  
yor la elevacion de sus fachadas, presenta  
el adjunto diseño de las fachadas de la Casa  
que ha de construir en el referido Solar y

A V. E. Suplica se sirva mandar

se le expida la competente licencia para pro-  
ceder a su construccion.

Gracia que espere merced se la bendiccion  
de V. E. en ayudo que Dios m. años. Madrid,  
12 de Enero de 1849

Muy Sr. D.  
Carlos Ortega

Muy Sr. D. Alcalde Corregidor

En vista del plano de fachadas que el interesado presenta formado por el Arquitecto  
D. Jacinto S. Martin encargado de la Direccion de la obra, debo manifestar en esta  
misma fecha en que el dicho Ayuntamiento se sirva conceder la licencia que solicita  
bajo la observancia del diseño presentado y direccion de dicho Arquitecto con  
la siguiente variacion de que el asiento del alero y el arranque de la albardilla  
de las tapias, entiendo no deba bajar de 2 1/2 pies de altura y con la cir-  
cunstancia de construirse los simientos desde el firme del terreno con quedia  
de 2 pies y media de caly arena dandoles tres pies de espesor hasta el centro  
de la calle desde cuyo punto y sobre un rosario de fabrica de ladrillo se  
debe elevar la fachada con 2 1/4 pies de grueso  
de la misma fabrica de ladrillo, o de tapias de tierra con machos de ladri-  
llo de mayor y menor proporcionada a los huecos de puertas y ventanas

y con sus correspondientes cerchajos tambien de fabrica de  
ladrillo hasta el otro que sera de madera deubierta con  
puerto de soleron caucillos con tocadura y corona molada  
da con su escalon y ventura de plomo y u opadada; en  
las tapas de cerramiento se observara la misma construccion  
cubriendo la parte superior en albardilla de piedra caliza y yeso  
delante de las fachadas se construiran albardillas de empotrado  
de su muello de 6 pies de salida y su correspondiente batiente o  
vibracion hacia la calle. Si escalones su batiente salientes  
de los filos exteriores de las fachadas, construyendo el poro de  
agua su muello en tres unos que el centro del mismo tiene  
tres pies de los muros de la fachada construyendolo con fabrica de ladrillo  
siendo la profundidad de unos 30 pies y 8 de luz y cubierto  
con su correspondiente trabazon; por ultimo se rebocaran  
las fachadas unitando con las albardas un buen orden de construc  
cion pintando las puertas al oleo de un color claro. Ma  
drid 23 de febrero de 1849.

Vidoro Navarro