Mus 26-5

El hijo del Guzmán

Monologo.

Violín 1º
violín 1º
violín 2º
violín 3º
oboe 1º
oboe 2º
Trompa 1ª
Trompa 2ª
fogot 1º
fogot 2º
Bajo.
Bajo.

Ayuntamiento de Madrid

HW 526-5

Violin 1.° Monologo el hijo del Guzman.

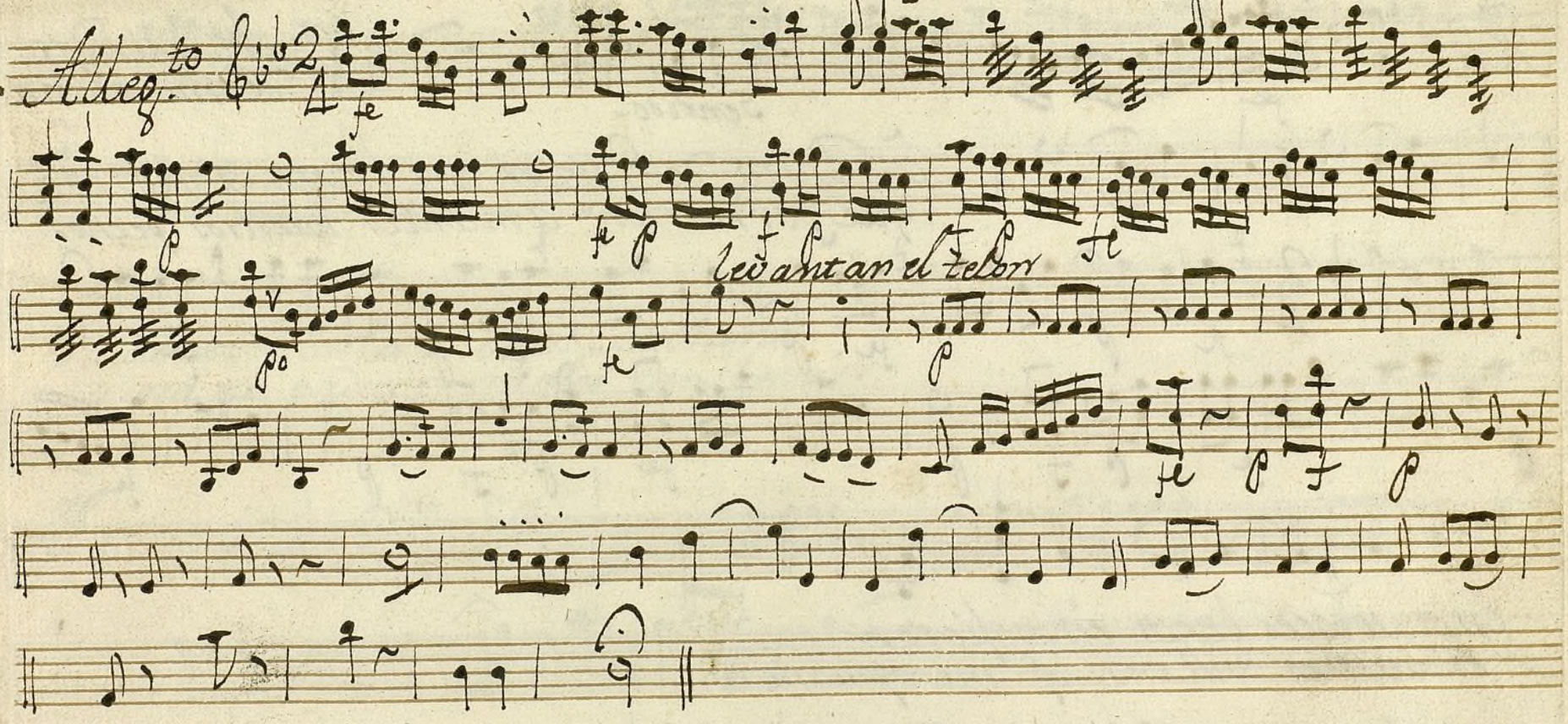

26 5

Alleg.to

fe

p

fe p

f p

fe

po

fe

levantan el telon

p

fe p f p

1200026510

Ayuntamiento de Madrid

Que esperanza podra tener mi Vida
estando entre enemigos tan perversos?

All.º

fe

Sentido-

Ai Madre
de mi alma.

â Pedro de Guzman fruto amoroso
que formaron amantes buestros pechos.

All.º

fe p fe p fe p fe

p fe p f p fe p f p fe

Estos atroces lazos estos fieros
eslavones villanos q.e me oprimen.

All.º

fe

p

Ayuntamiento de Madrid

Y aunq.e todo sea fuego lo q.e exalo
de mi Naturaleza es cierto el fuego.

And.no espacioso

sordina

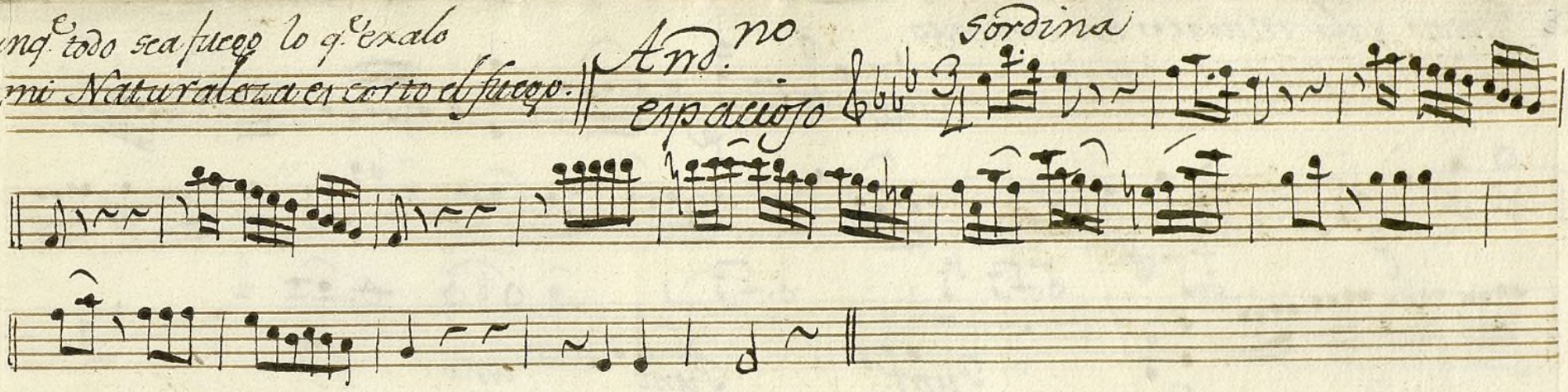

Quedarame en la mente Soverana
para no padecer males tan fieros.

Al mismo aire.

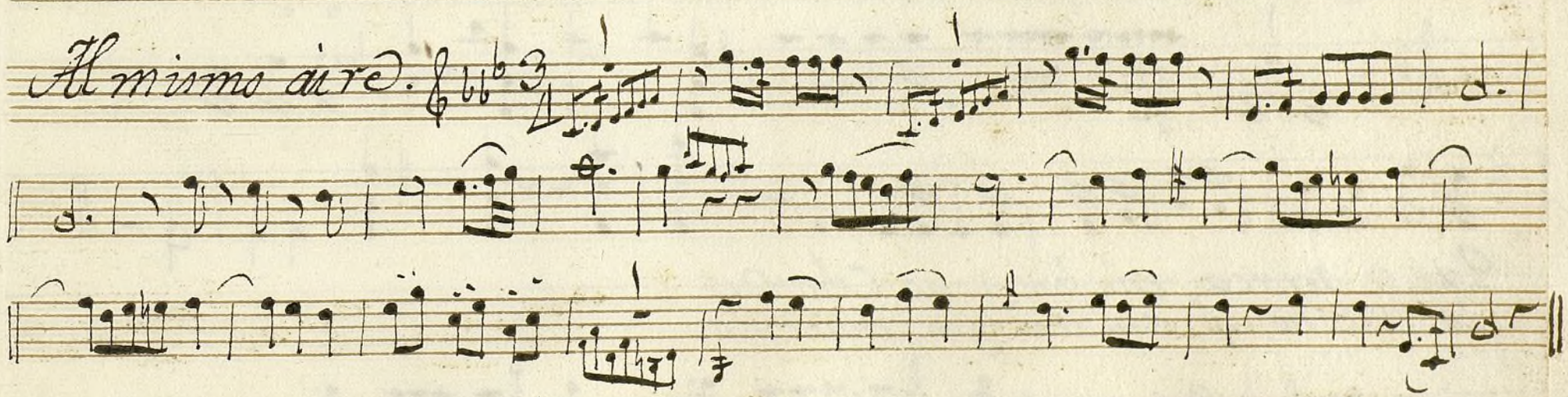

Ayuntamiento de Madrid

Gustoso yala muerte boi contento
Vamos pues a morir::

All.º

fe

p f p fe

Punt. Punt. arco

No quede circunstancia q.e no sea
rasgo de eroicidad en vuestro aliento.

fe

Que se acerca mi fin y yo Cobarde
lo mismo q.e animè ya desaliento.

And.te

p.mo y Sigue Representando

Ayuntamiento de Madrid

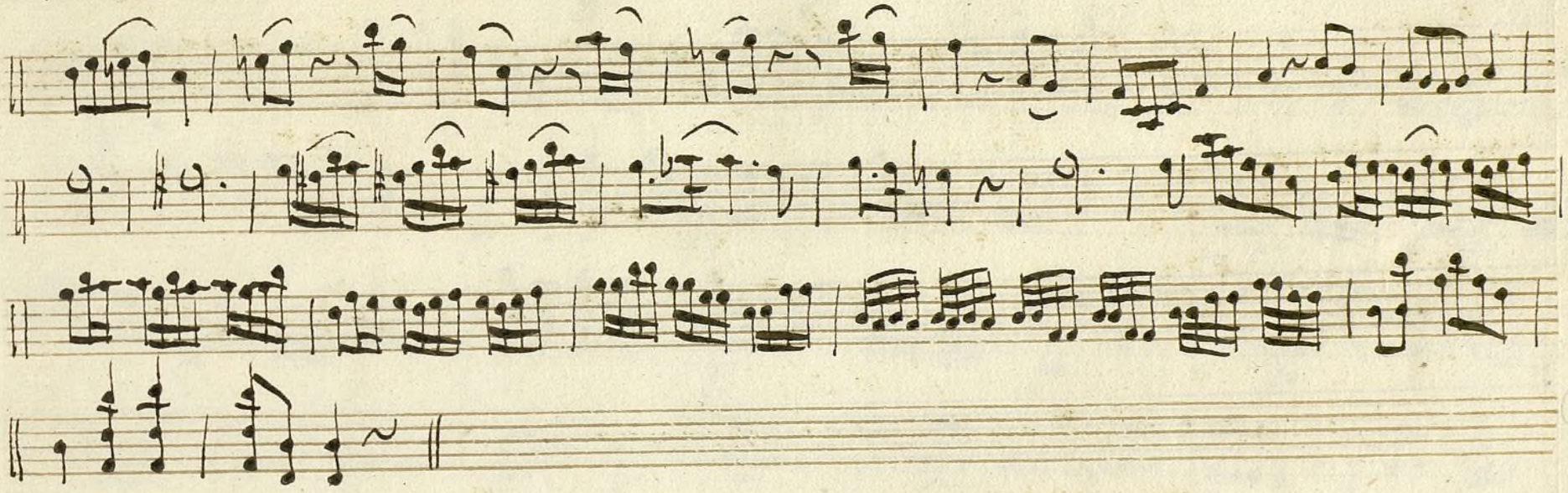

Ayuntamiento de Madrid

Ayuntamiento de Madrid

Mus 26-5

Violín 1º. Monologo. el hijo del Guzman.

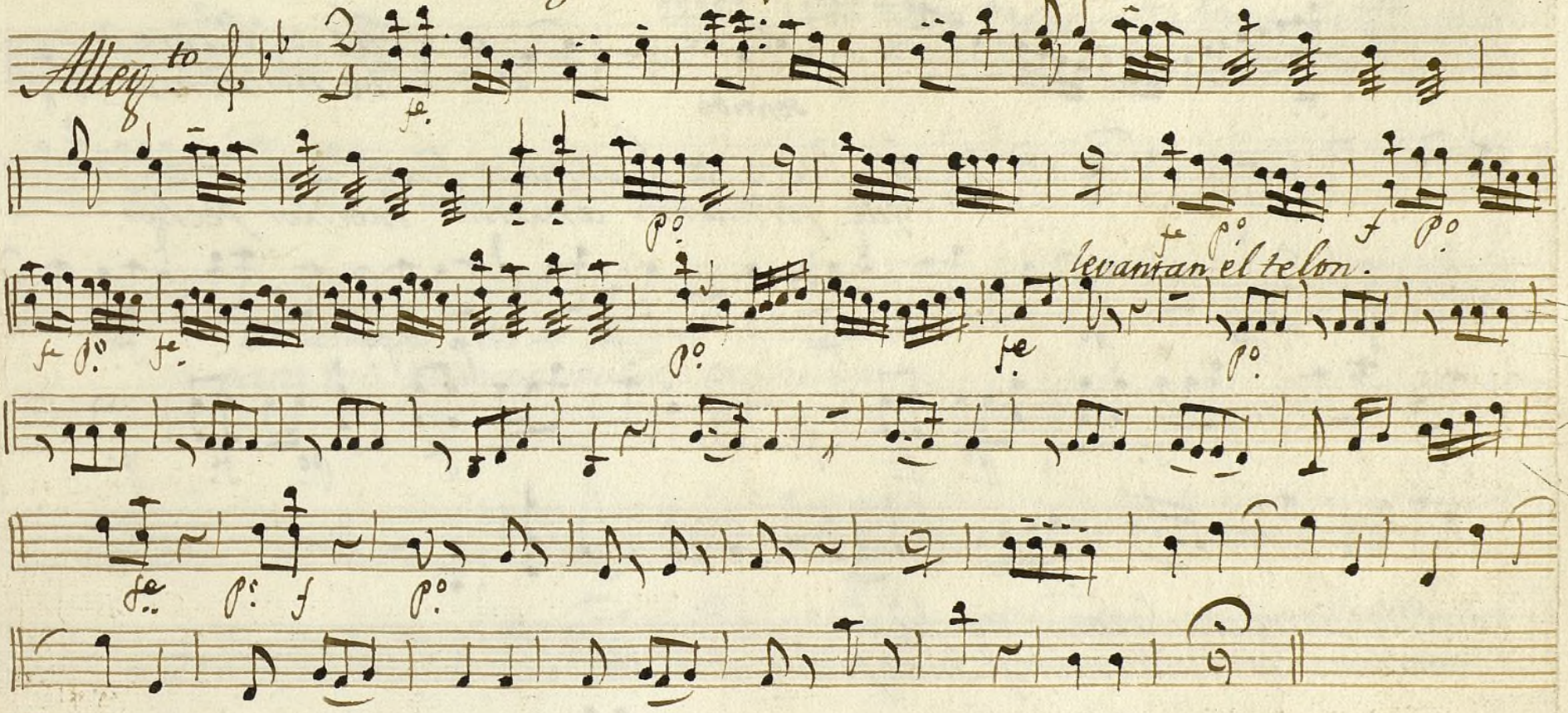

Ayuntamiento de Madrid

Que esperanza podra tener mi Vida
estando entre enemigos tan perversos?

All.º

fe.

sentido

Ai Madre
de mi alma

à Pedro de Guzman fruto amoroso
que formaron amantes buestros pechos.

All.º

fe. p.º fe p fe p.º fe.

p.º fe. p.º fe. p.º fe p.º fe. p.º

fe.

Estos atroces lazos estos fieros
eslavones villanos q.e me oprimen

All.º

f

p.º

Jaun q.e todo sea fuego lo q.e exalo
de mi Naturaleza es corto el fuego.

And.no
espacioso

sordina

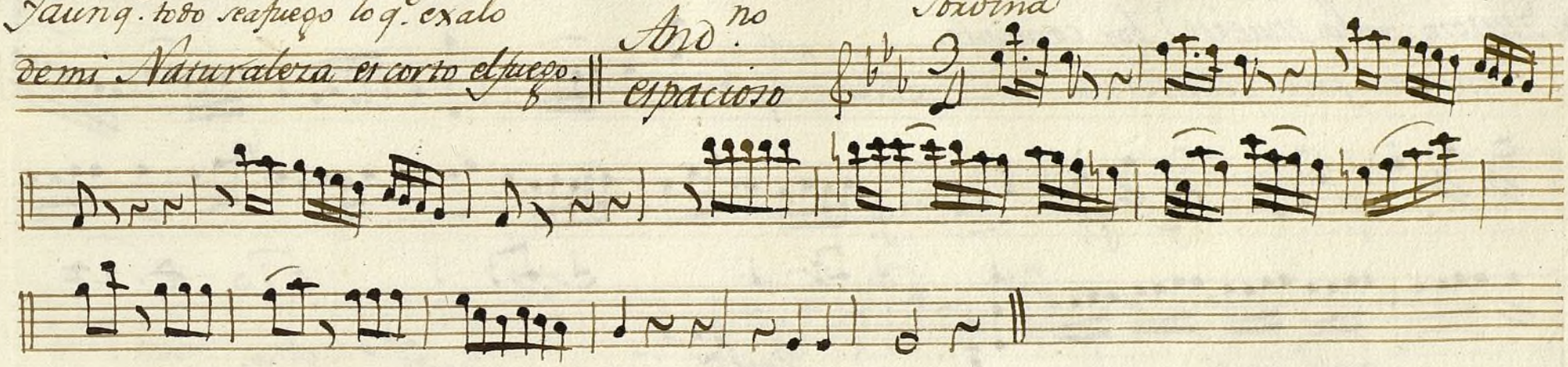

Quedarame en la mente soberana
para no padecer males tan fieros

Al mismo aire

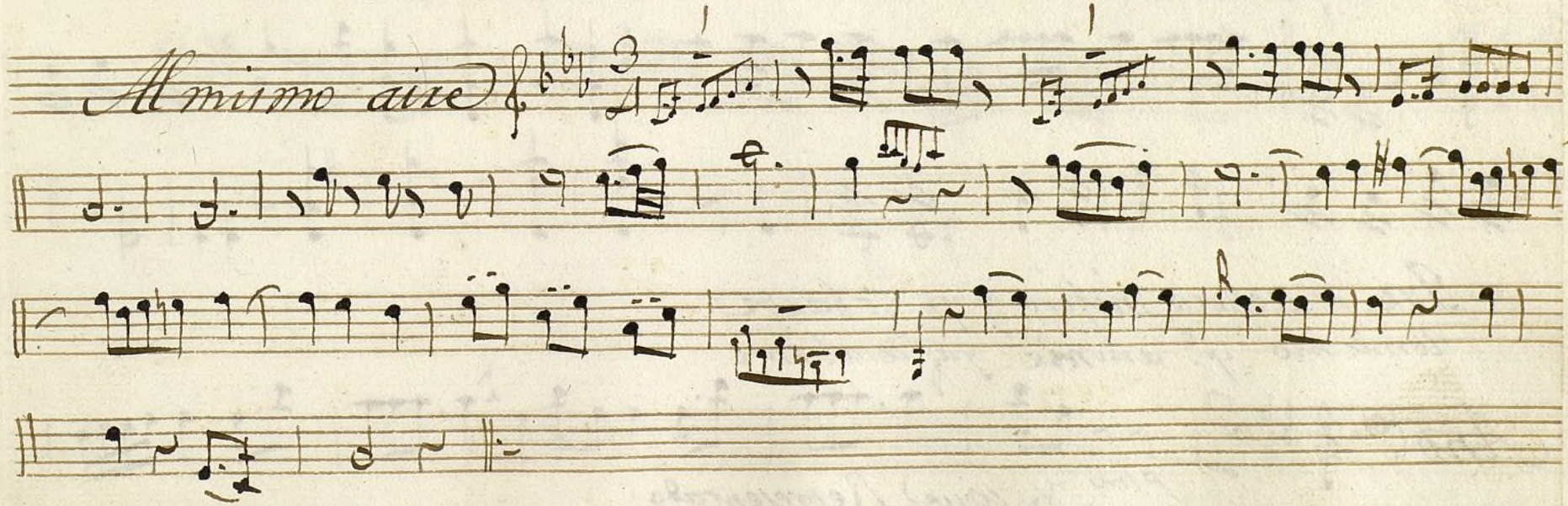

Gustoso yala muerte boy contento.
Vamos pues amorir

All.º

p.º f p.º f

Punt.do Punt.do Arco.

No quede circunstancia q.e nosea
rasgo de exoicidad en vuestro aliento.

Que se acerca mifin y yo cobarde
lomismo q.e animé ya desaliento

And.te

p.mo y sigue Representado

Ayuntamiento de Madrid

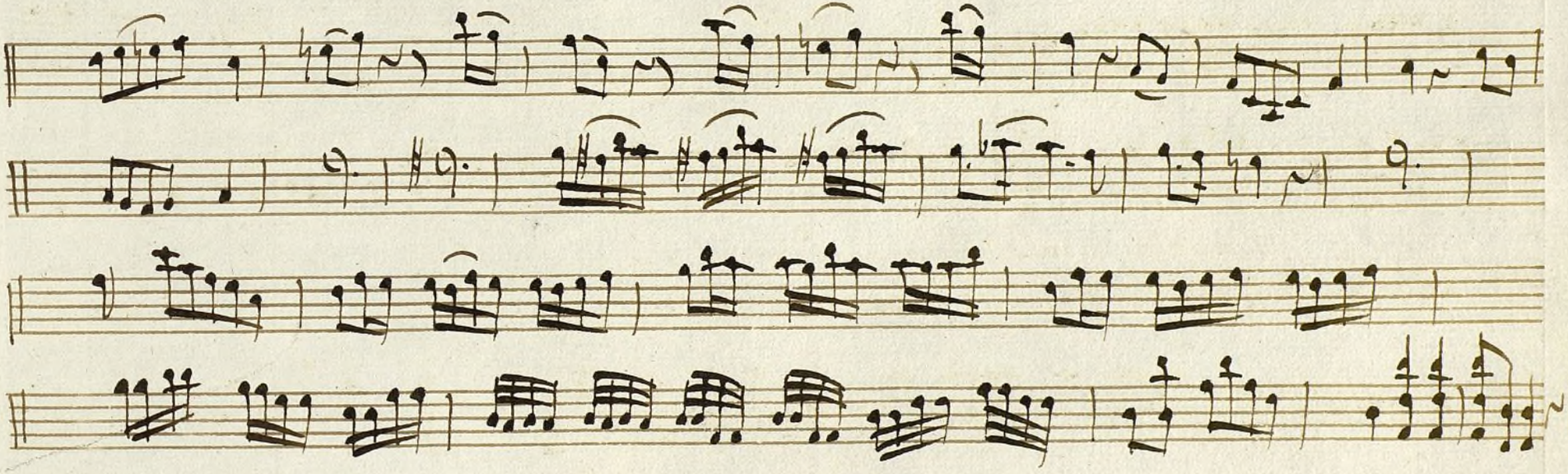

Ayuntamiento de Madrid

Mus 26-5

Violin 2.° Mondoge. el hijo del Guzman

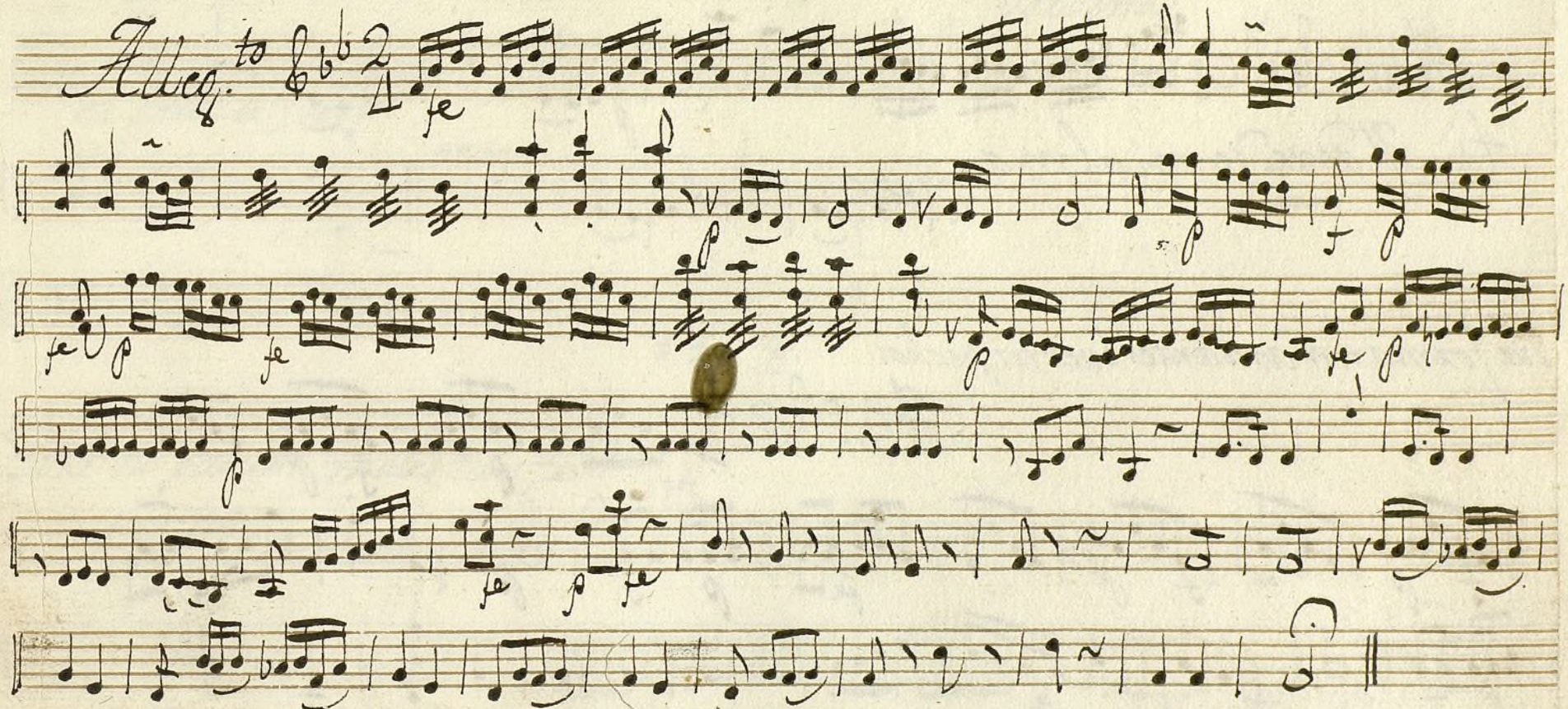

Ayuntamiento de Madrid

Que esperanza podrá tener mi Vida
estando entre enemigos tan perversos.

All.º

Ai Madre de mi alma.

Que formaron amantes buestros pechos.

All.º

Estos fieros eslavones Villanos q.e me oprimen.

All.º

Ayuntamiento de Madrid

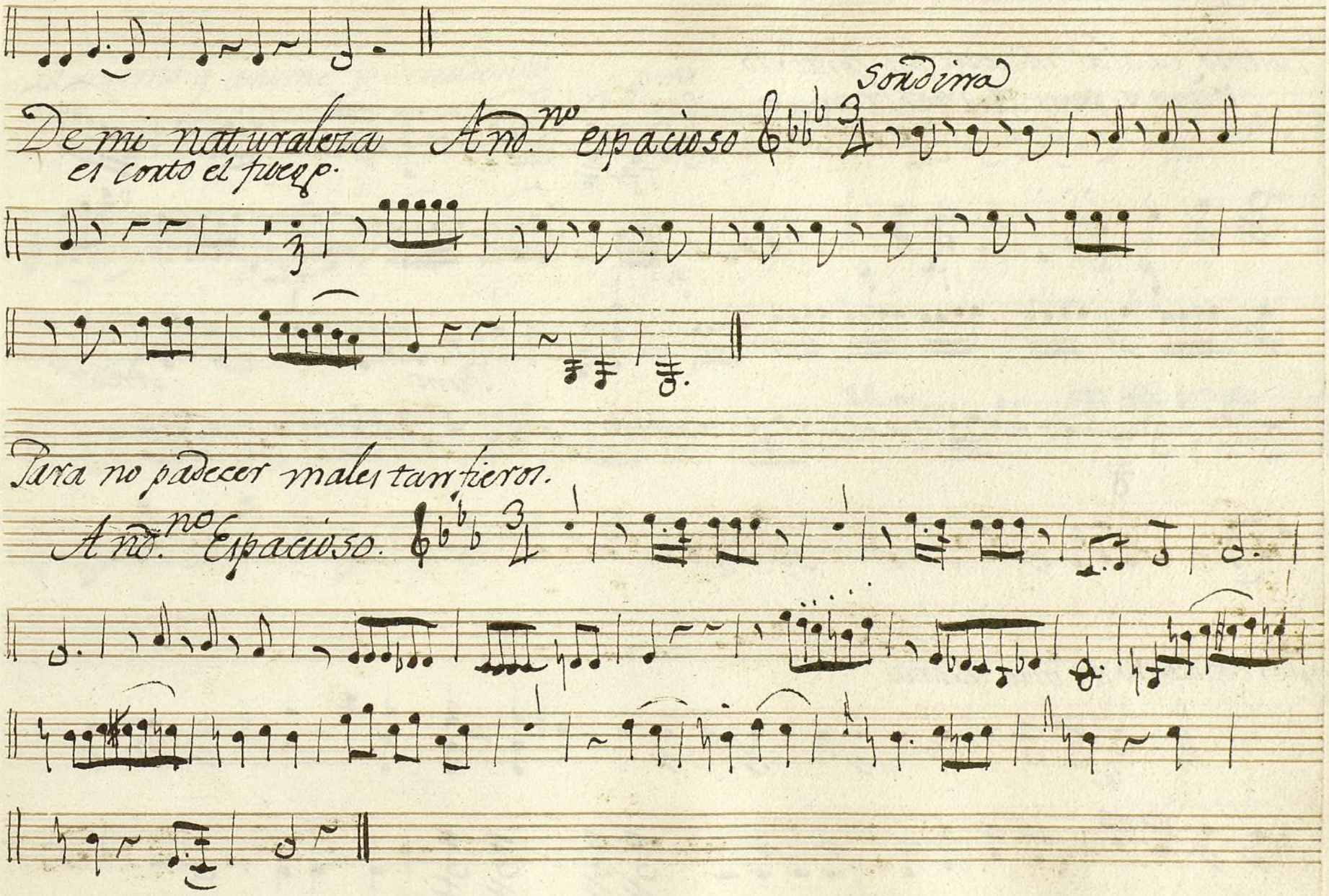
Sordina
De mi naturaleza
el corto el fuego.
And.no espacioso
Para no padecer males tan fieros.
And.no Espacioso.

Gustoso ya ala muerte boi contento
vamos pues a morir::

All.o

fe

p fe p fe

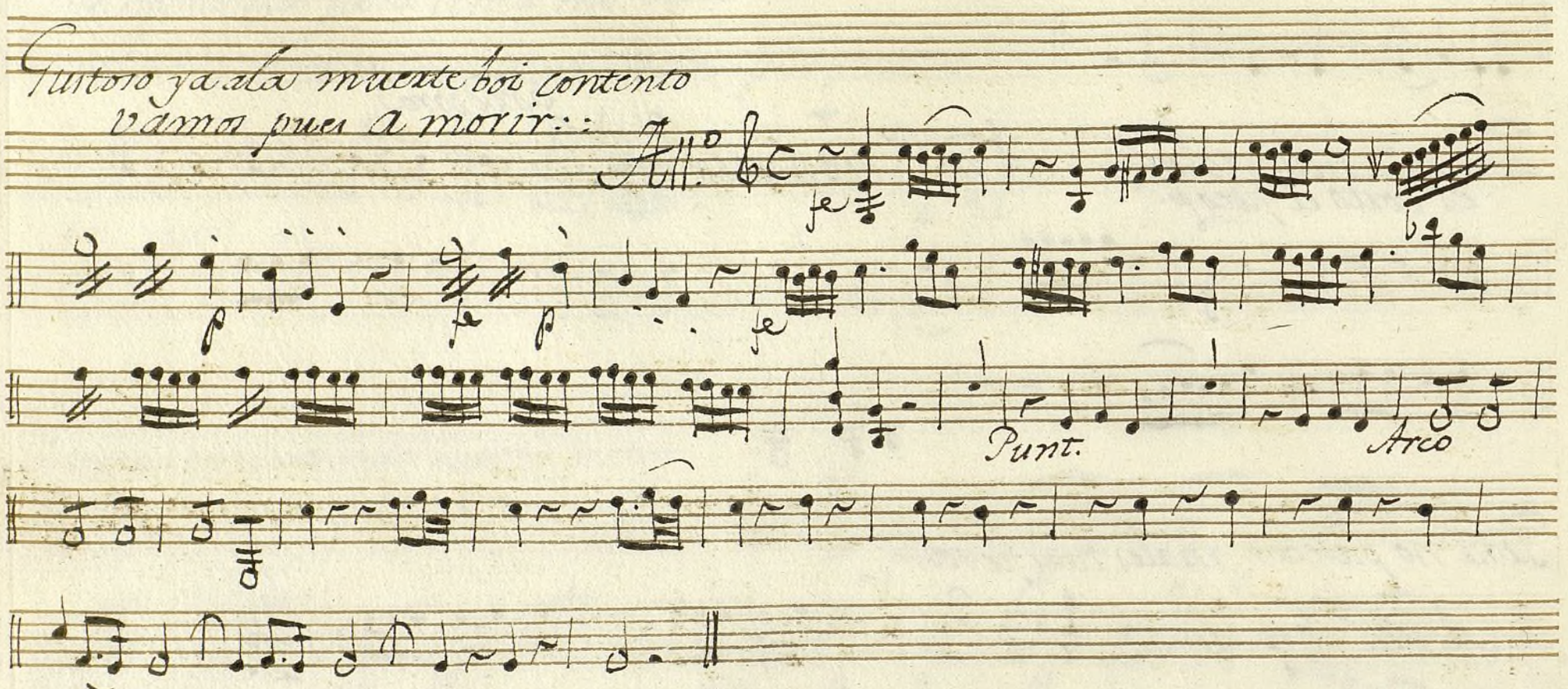

Punt. Arco

Rasgo de eroicidad en vtro aliento

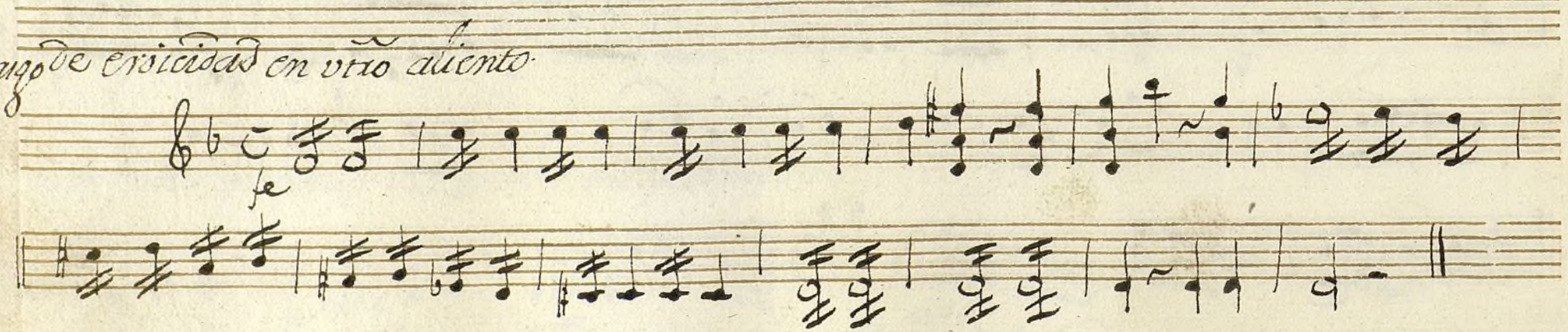

fe

Ayuntamiento de Madrid

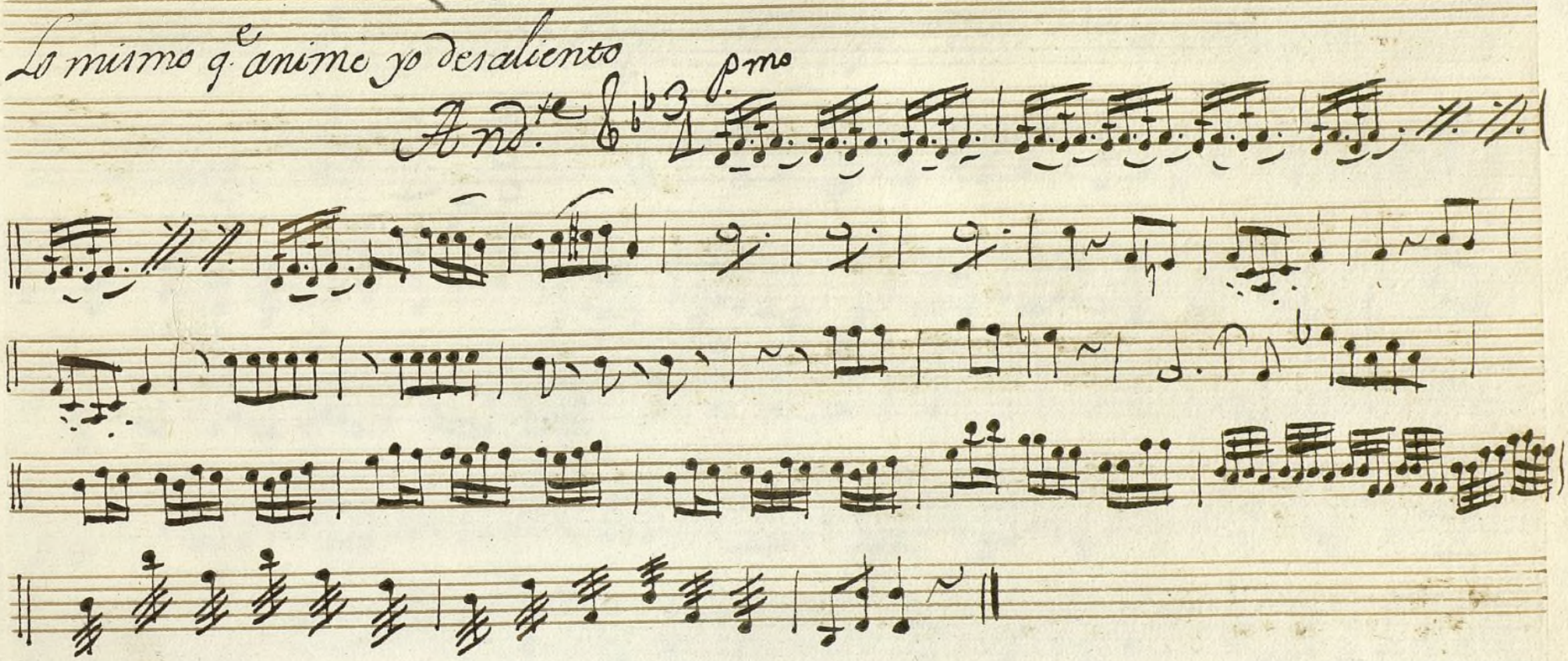
Lo mismo q.e anime yo desaliento
And.te
p.mo

Ayuntamiento de Madrid

Mos 26-5

Violin 3.° Mondego el hijo del Guzman.

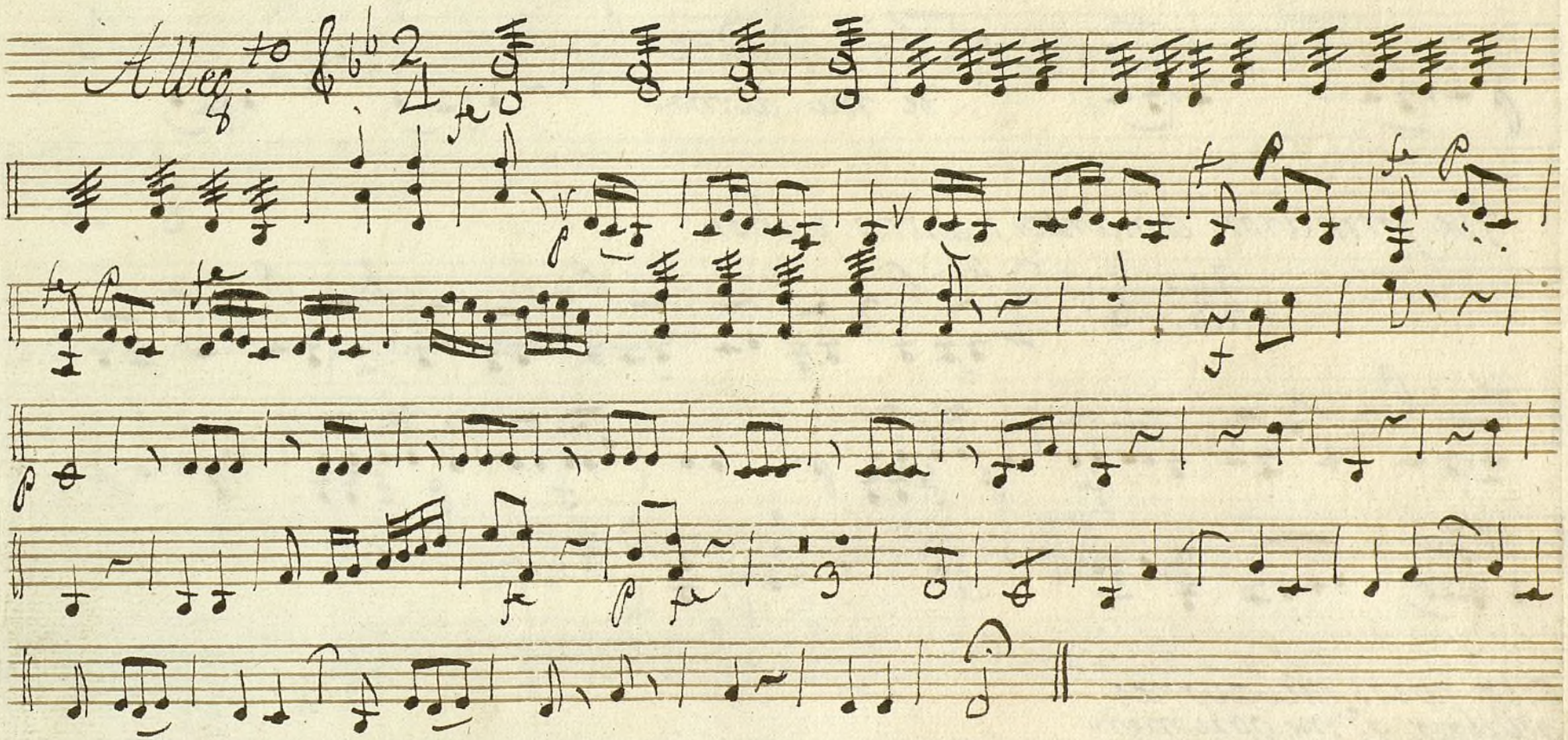

Estando entre enemigos
tan perversos.

All.° 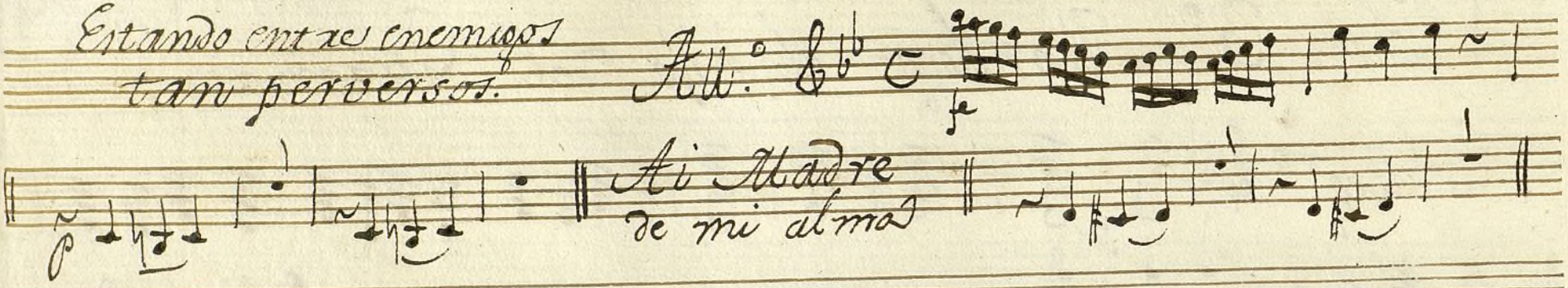

Ai Madre
de mi alma

Que formaron amantes buestros pechos.

All.° 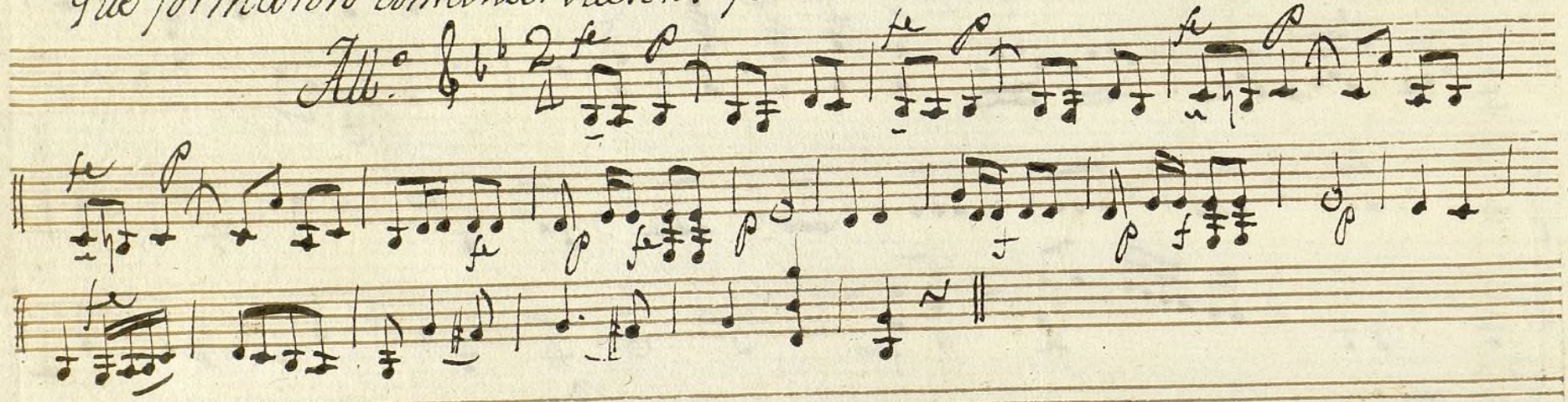

estos fieros esclavones
villanos q.e me oprimen.

All.° 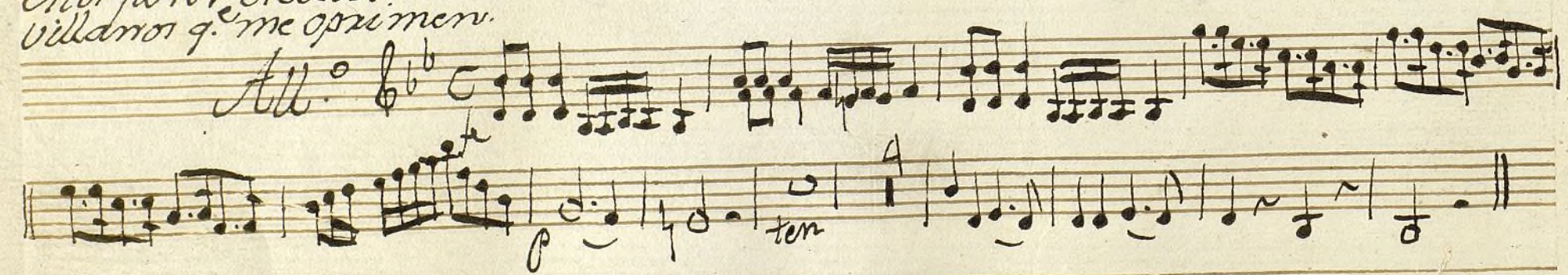

Ayuntamiento de Madrid

De mi Naturaleza
es corto el fuego.

Am.no Esp.o

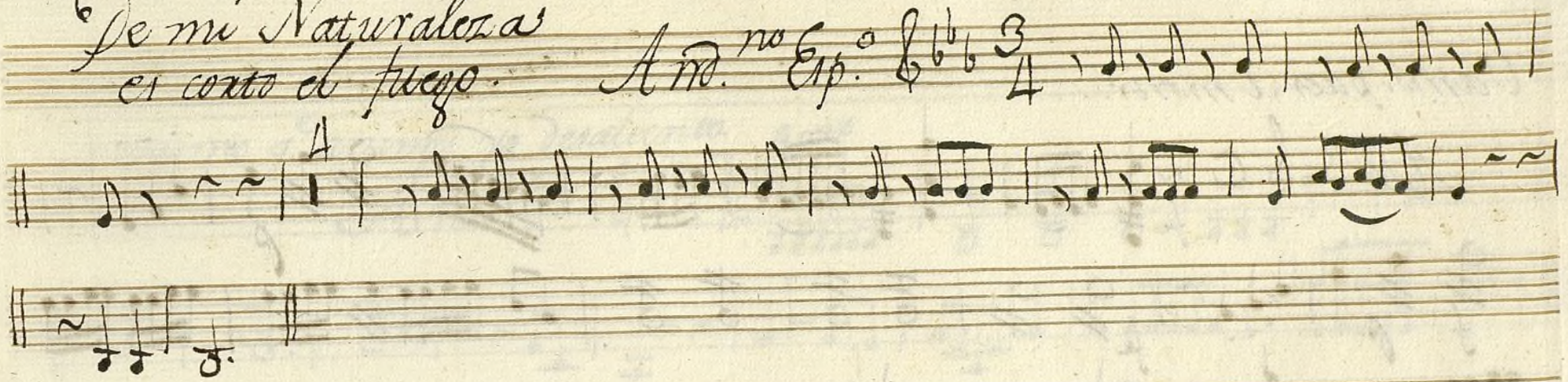

Para no padecer males tan fieros

Am.no

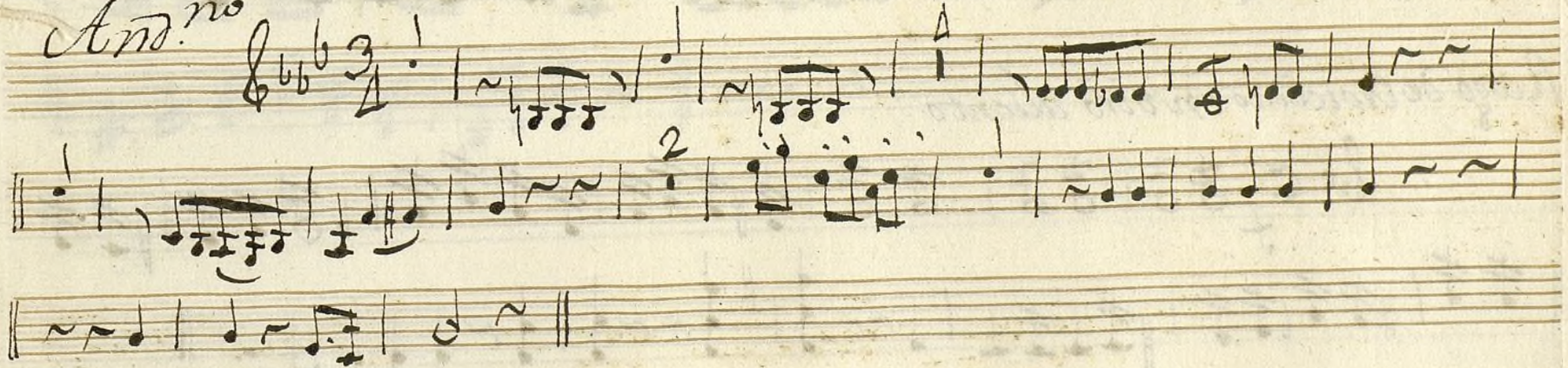

Vamos pues á morir.

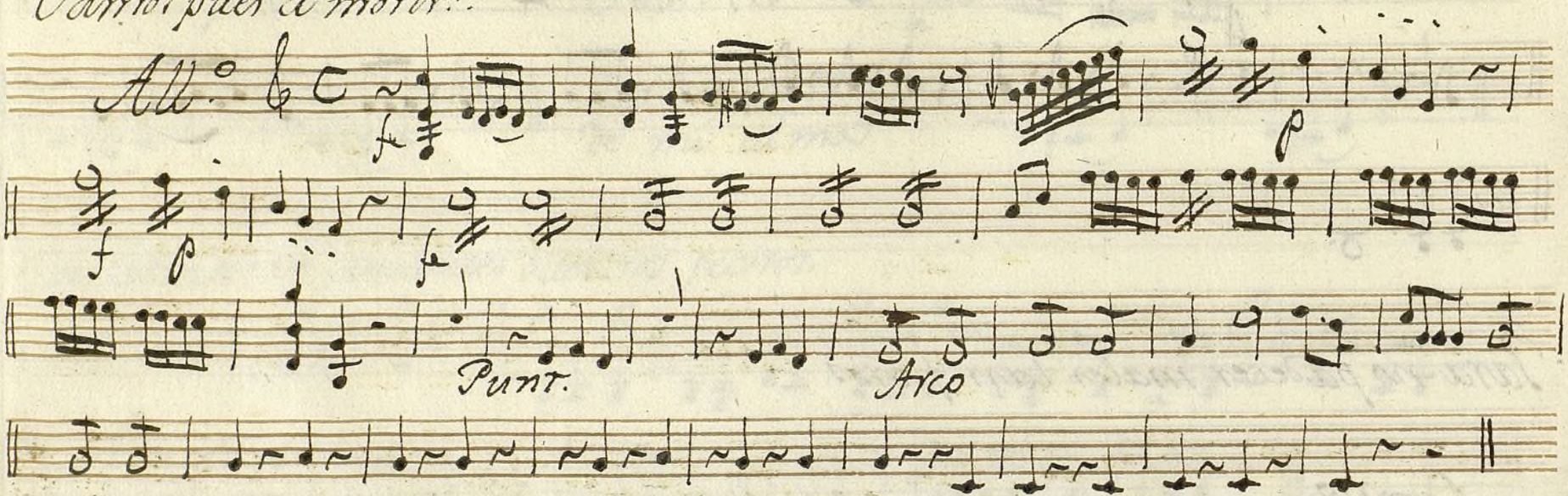

Rasgo de ligereza en vivo aliento.

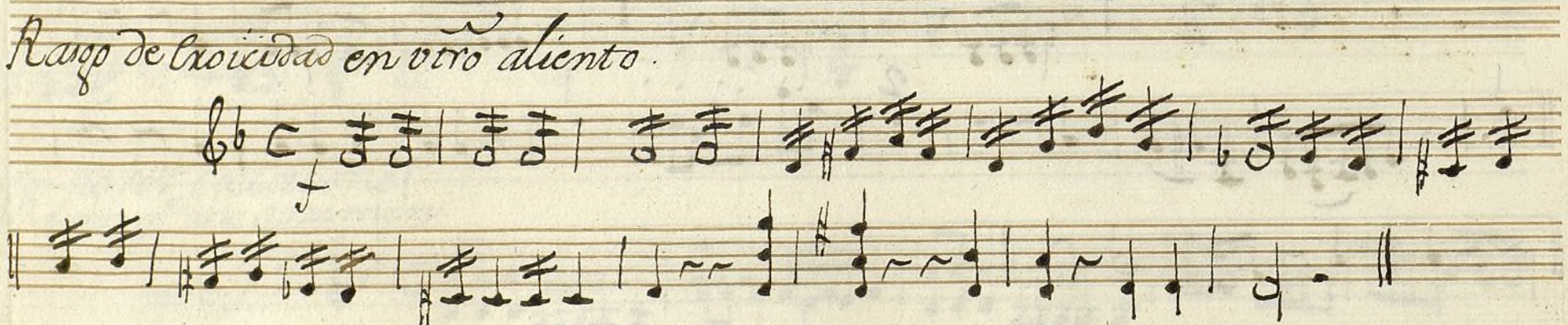

Ayuntamiento de Madrid

Lo mismo q.e arrimé yo desaliento. p.mo

Andte

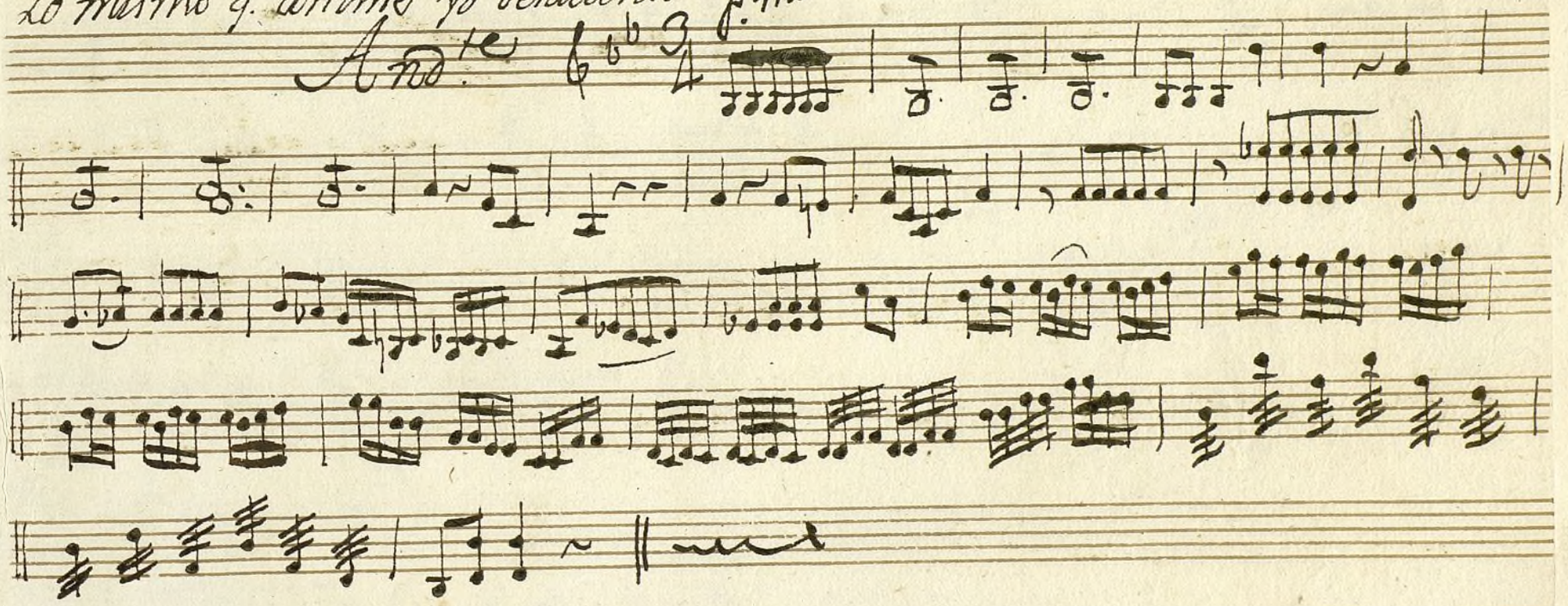

Ayuntamiento de Madrid

Mos 26-5

Voe 1.° Mondoqo el hijo del Guzman.

All.to

f

Solo

Solo

tan perversos.

All.o

p

ai Madre de mi alma.

buestros pechos.

All.o

p

Que me oprimen

All.° C

6

es corto el fuego.

And.no espacioso

Flauta

Solo

Solo

Males tan fieros

And.no

Oboe.

Solo

ten.

Ayuntamiento de Madrid

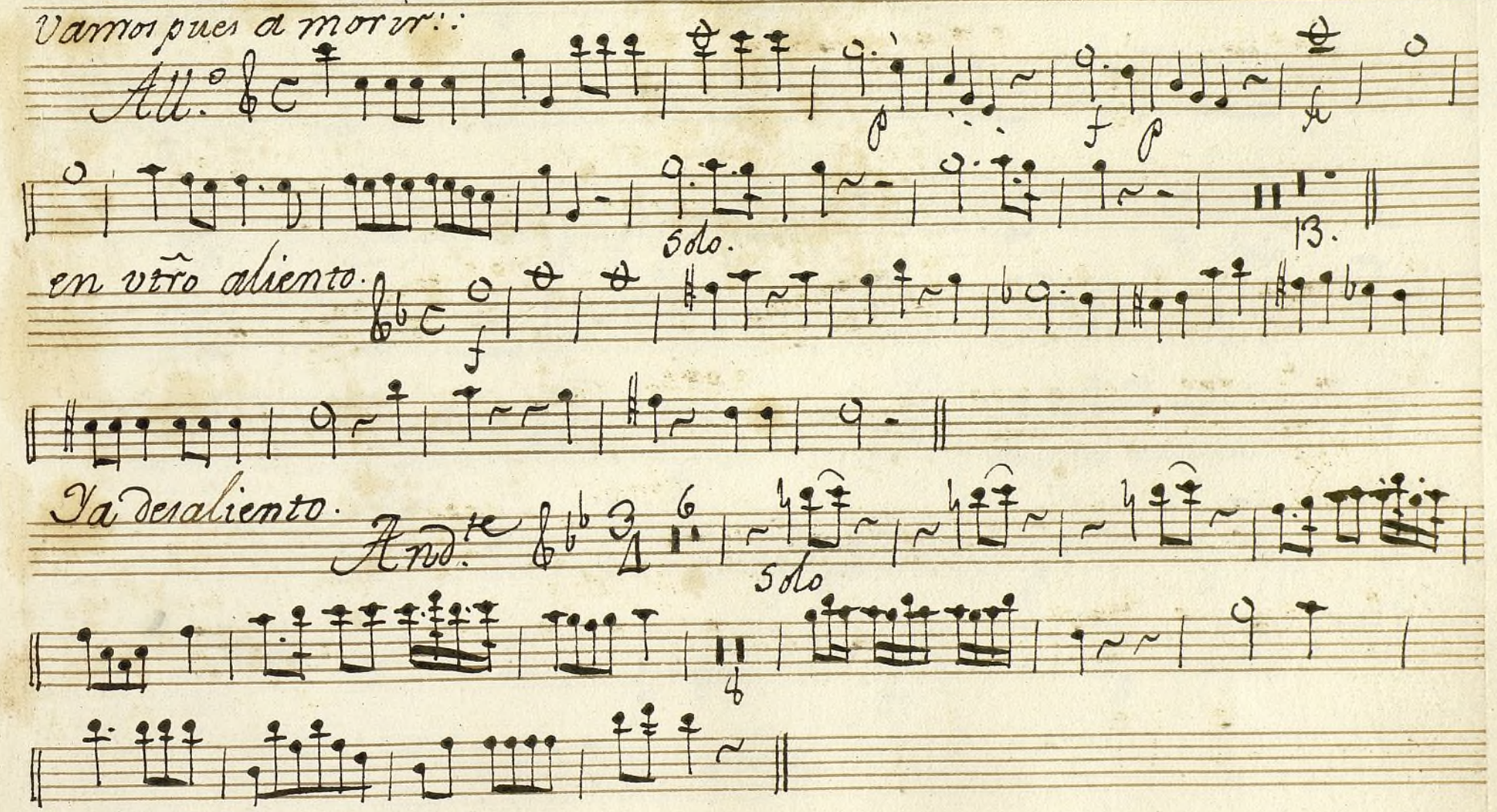
Vamos pues a morir::

Solo.
13.
en vtro aliento.

Ya desaliento.

Solo

Ayuntamiento de Madrid

Mus 26-5

Oboe 2.º Monologo el hijo del Guzman.

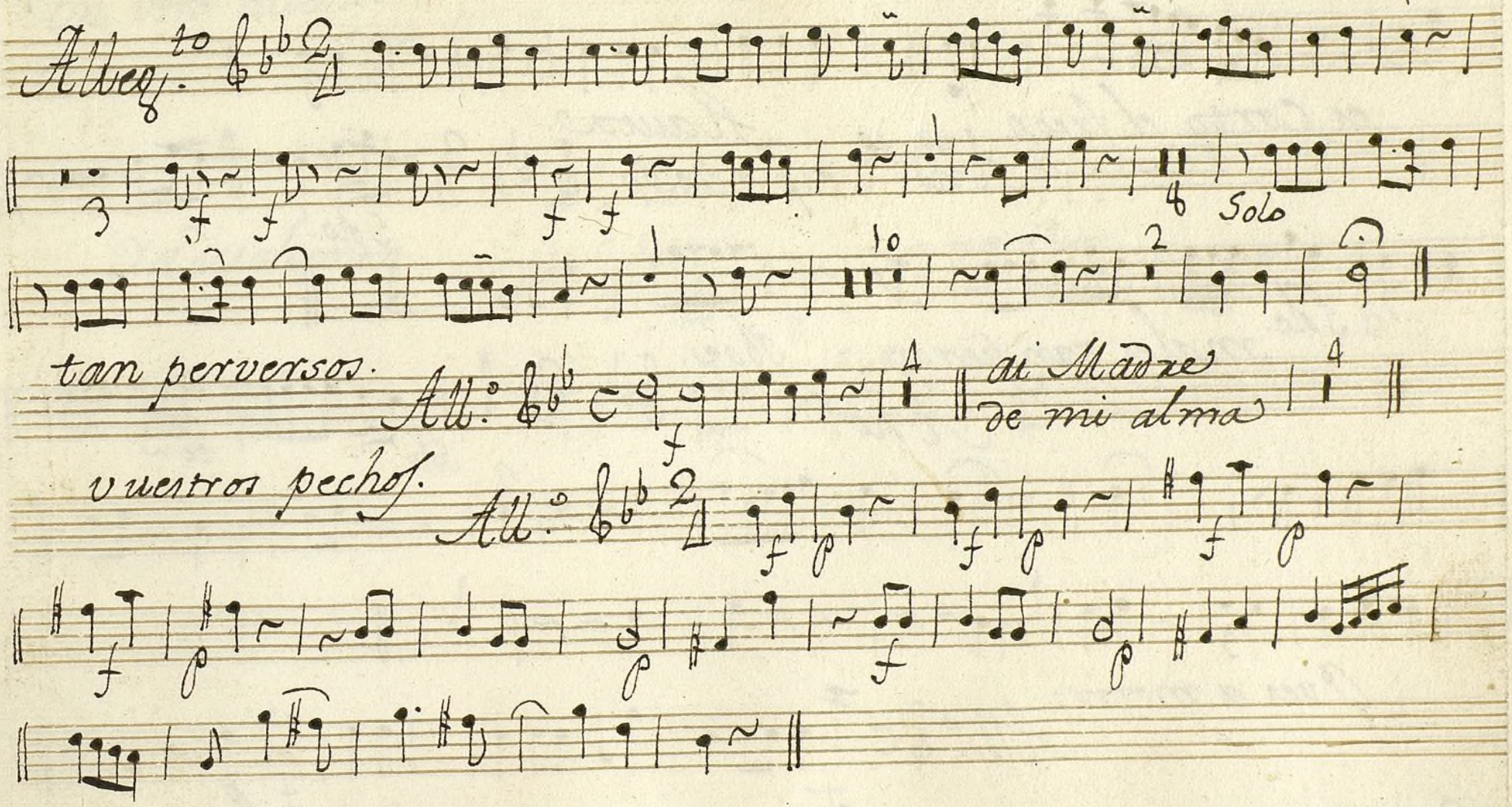

Que me oprimen.

All.o

es corto el fuego

And.te

Flauta.

espacioso

Solo.

Solo.

males tan fieros.

Oboe.

And.no

Solo

ten

Pues a morir:

All.o

f

f

p

f

p

f

Solo

13.

Ayuntamiento de Madrid

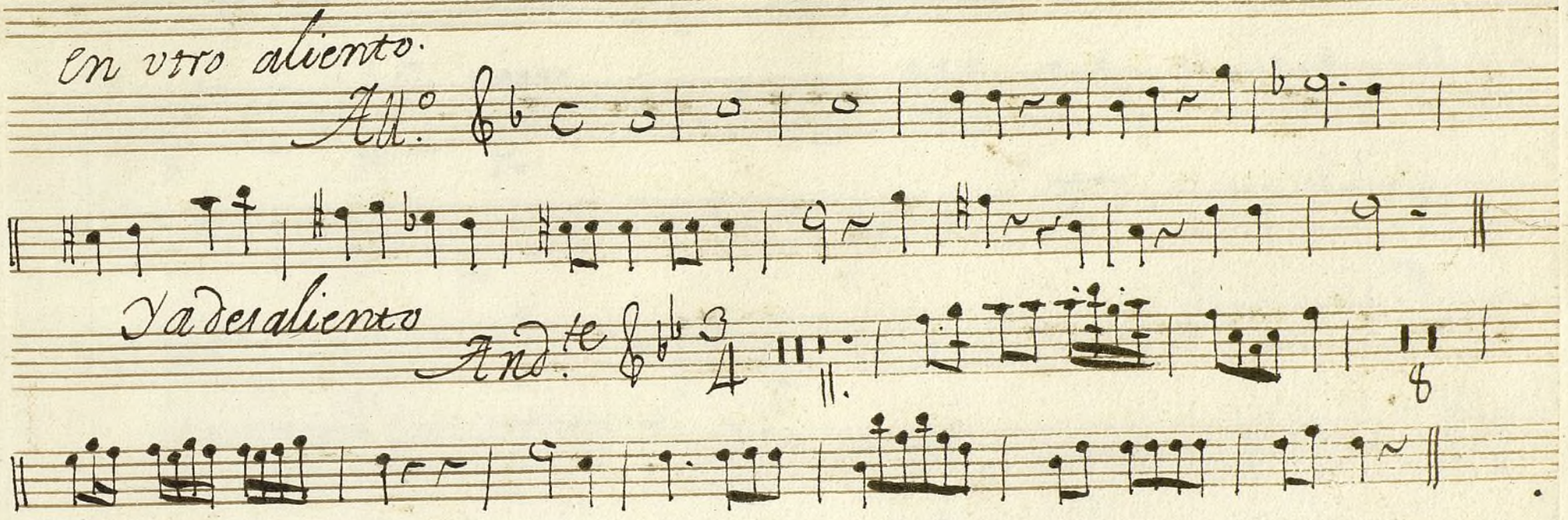
En vtro aliento.
All.o
Y a desaliento
And.te

Ayuntamiento de Madrid

Mos 26-5

Trompa 1.ª Mondoño. el hijo del Guzman.

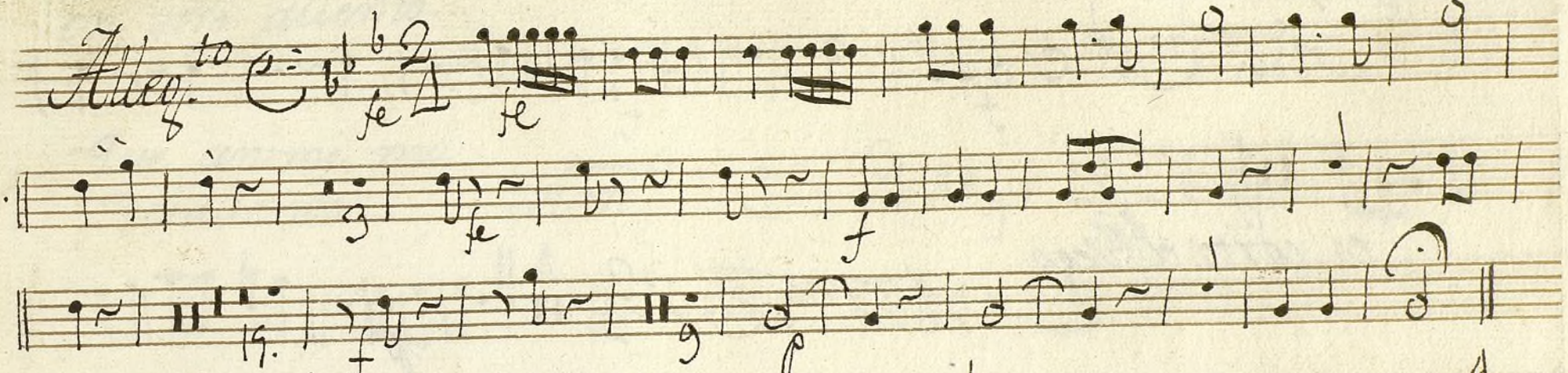

enemigos tan perversos. All.° fe

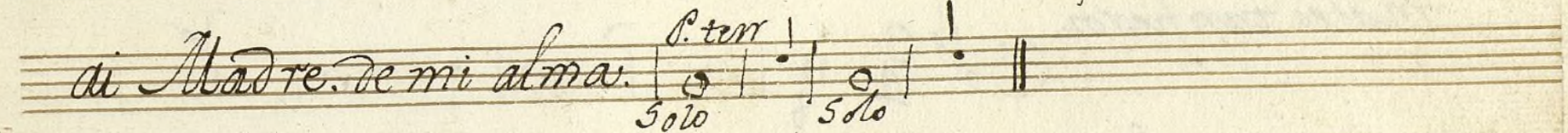

di Madre. de mi alma.

amanten vñros pechos.

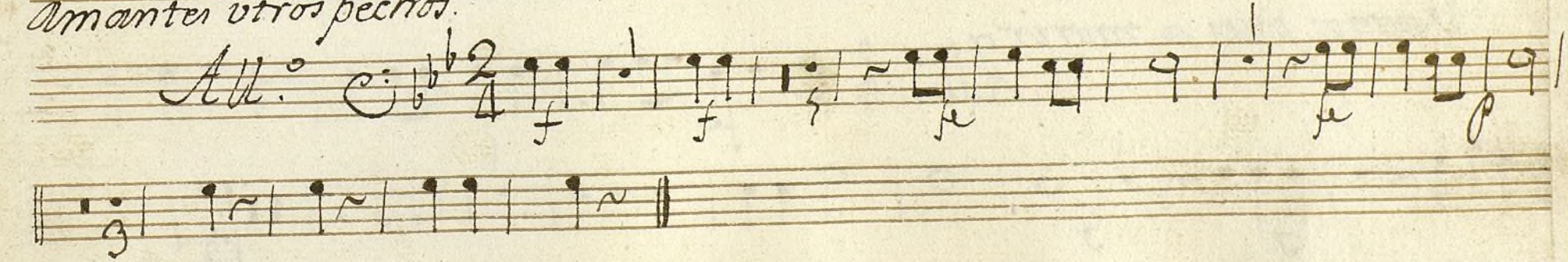

Ayuntamiento de Madrid

Que me oprimen.

All.o

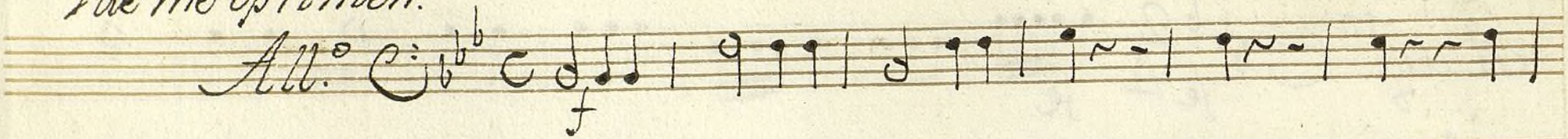

12.

es corto el fuego.

And.no

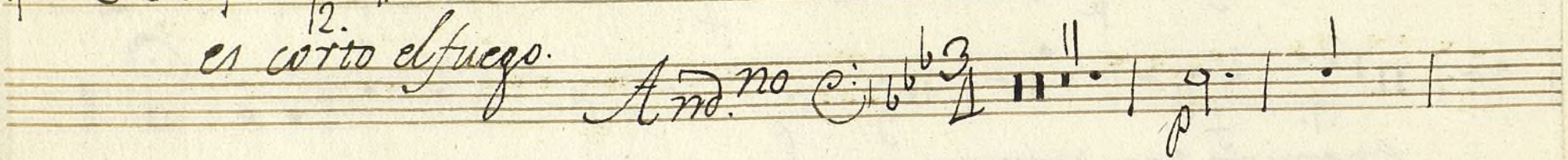

males tan fieros.

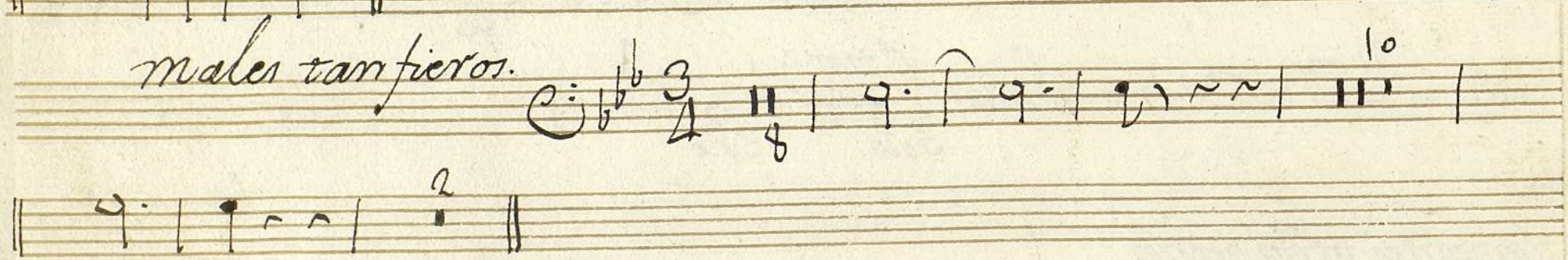

Vamos pues a morir

All.o

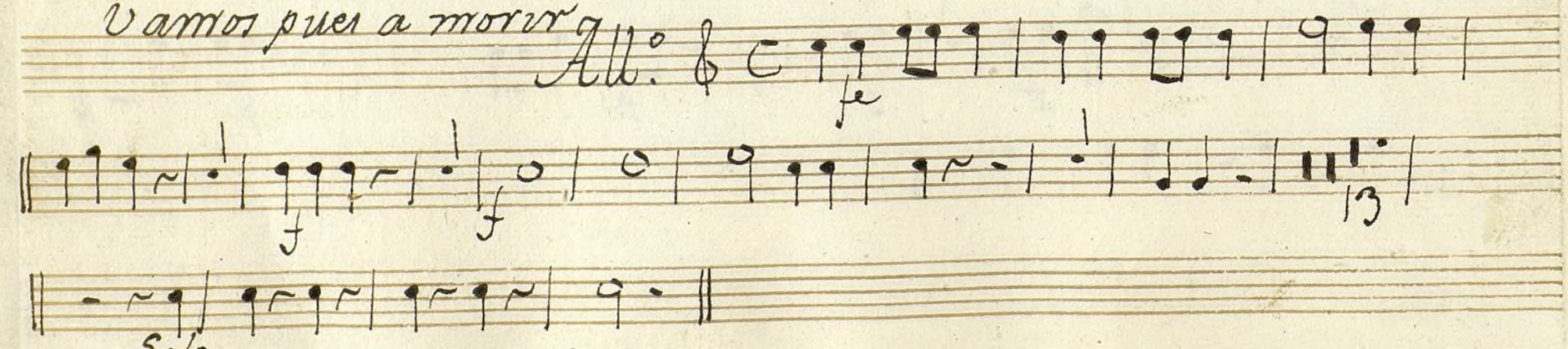

Solo.

Ayuntamiento de Madrid

en viño aliento.

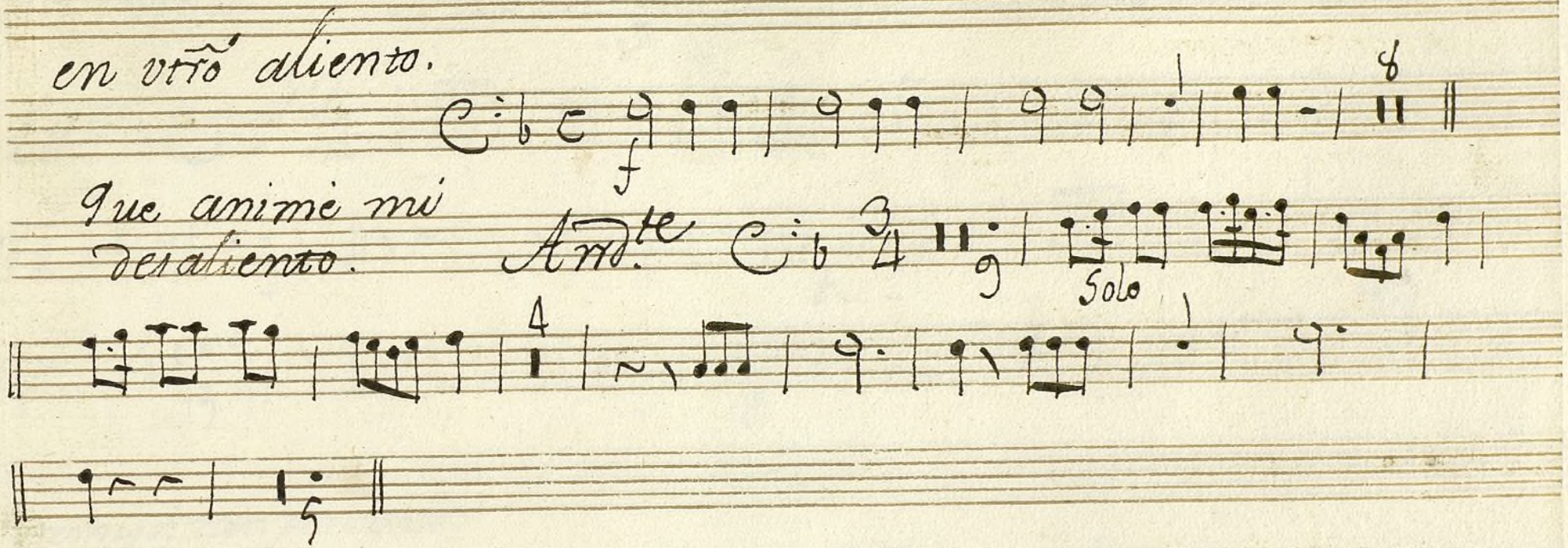

Ayuntamiento de Madrid

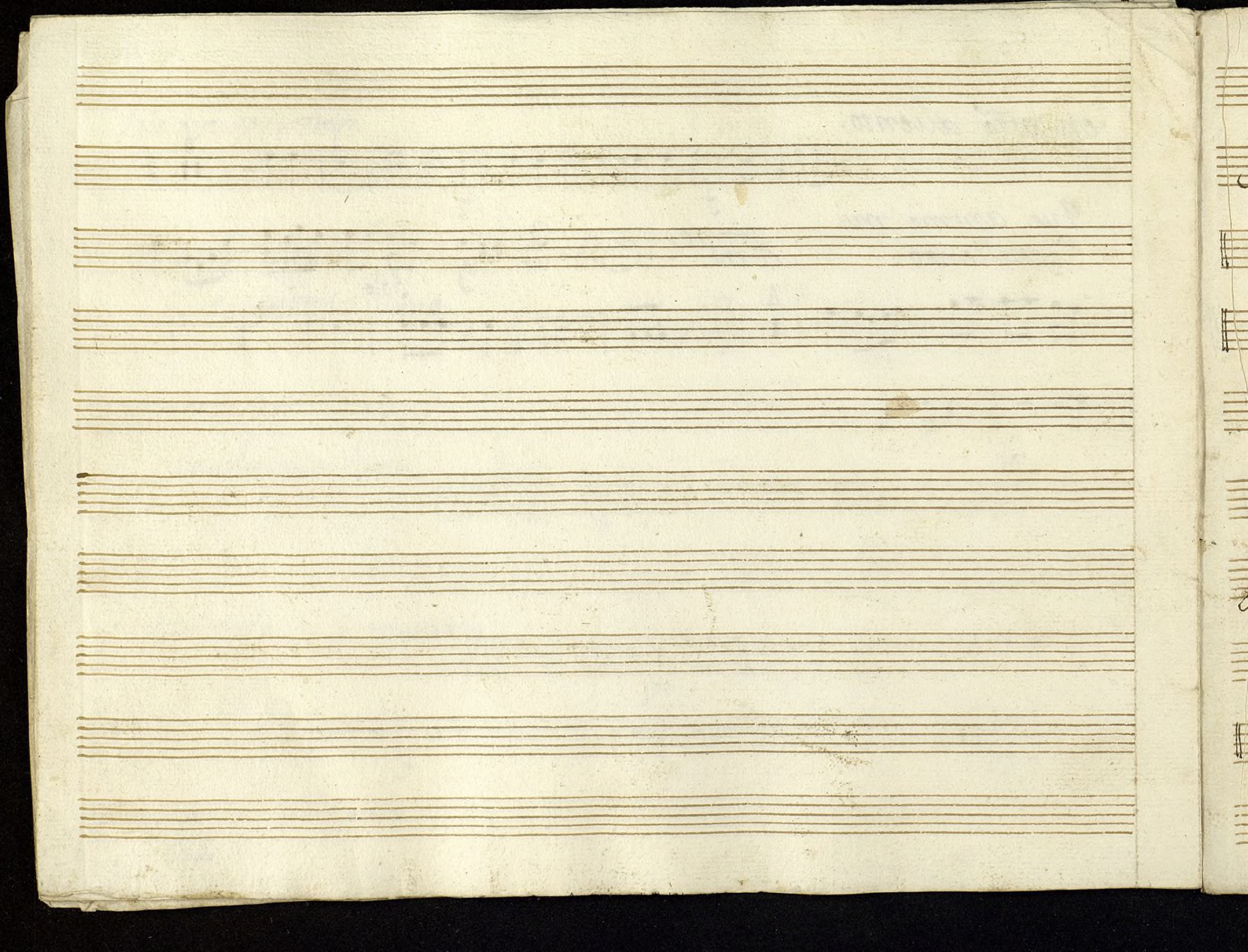

Mos 26-5

Trompa 2.ª Mondego. el hijo del Guzman.

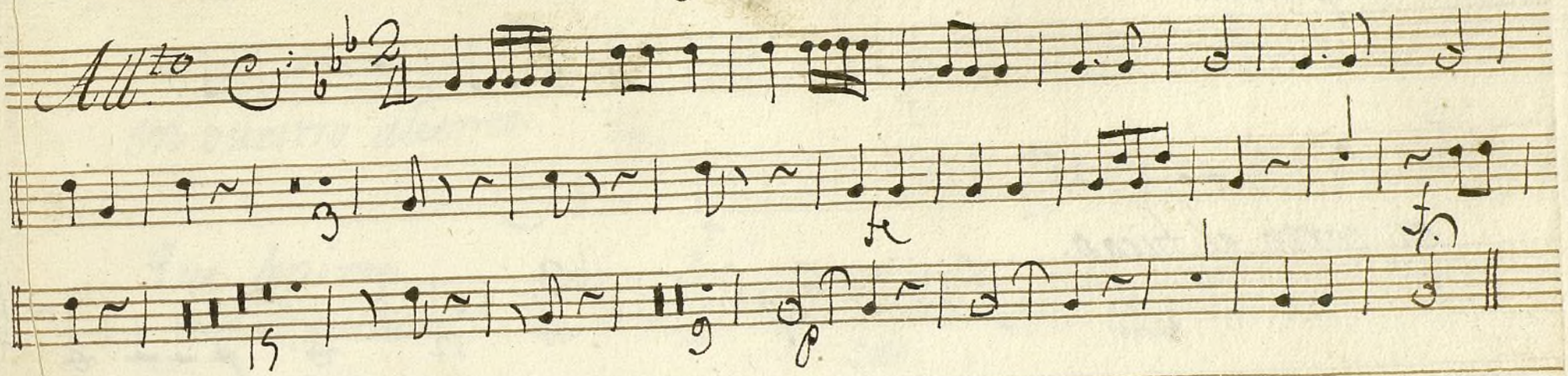

enemigos tan perversos

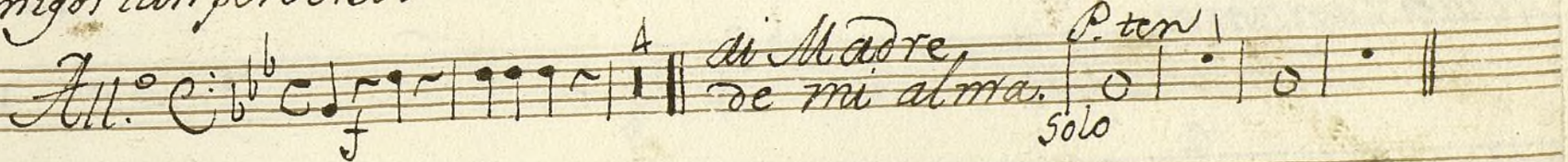

arranten buestros pechos.

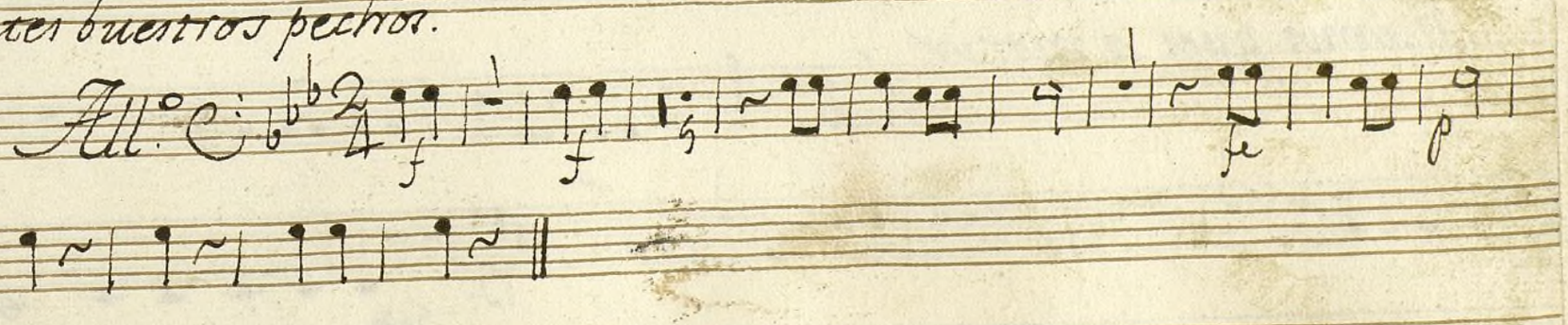

Ayuntamiento de Madrid

Que me oprimen.

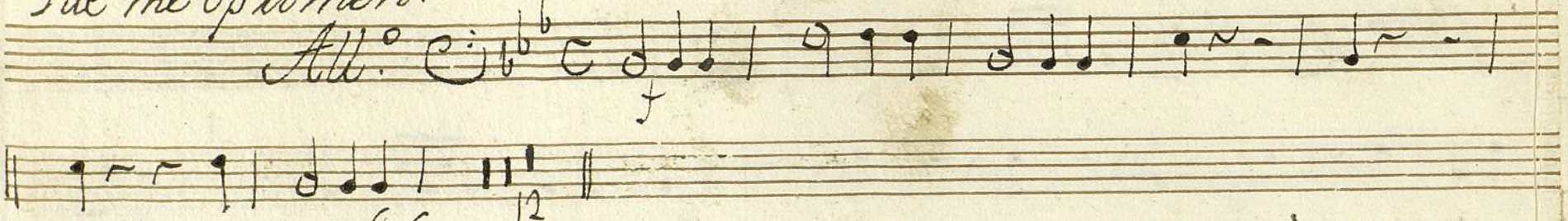

es corto el fuego.

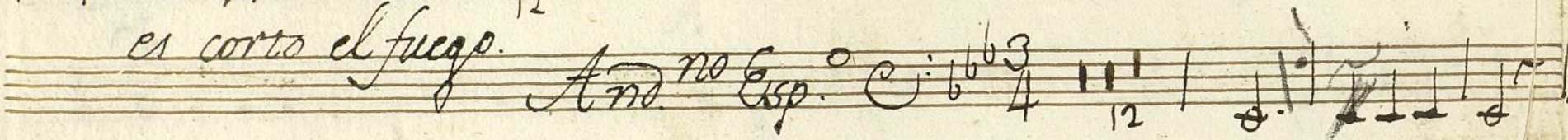

males tan fieros.

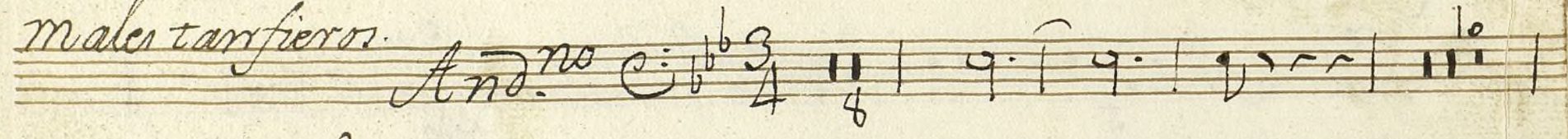

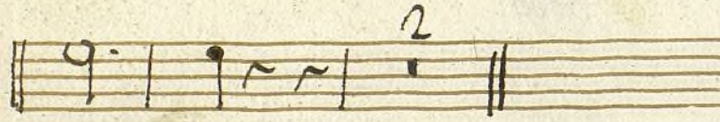

Vamos pues a morir

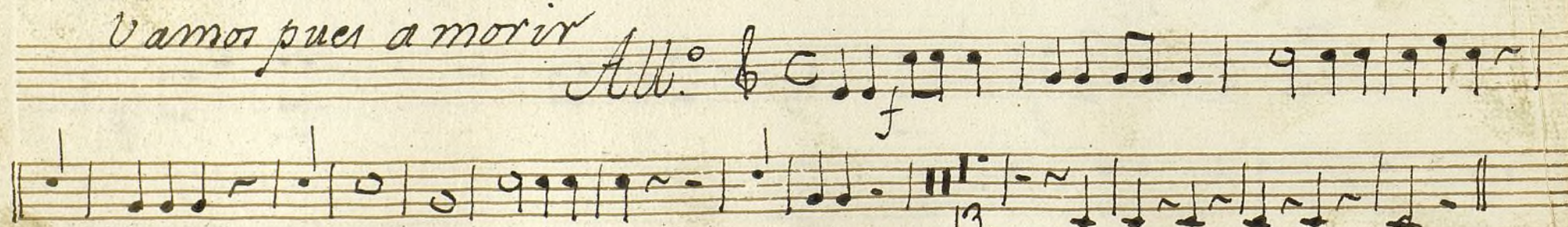

Ayuntamiento de Madrid

en vuestro aliento.

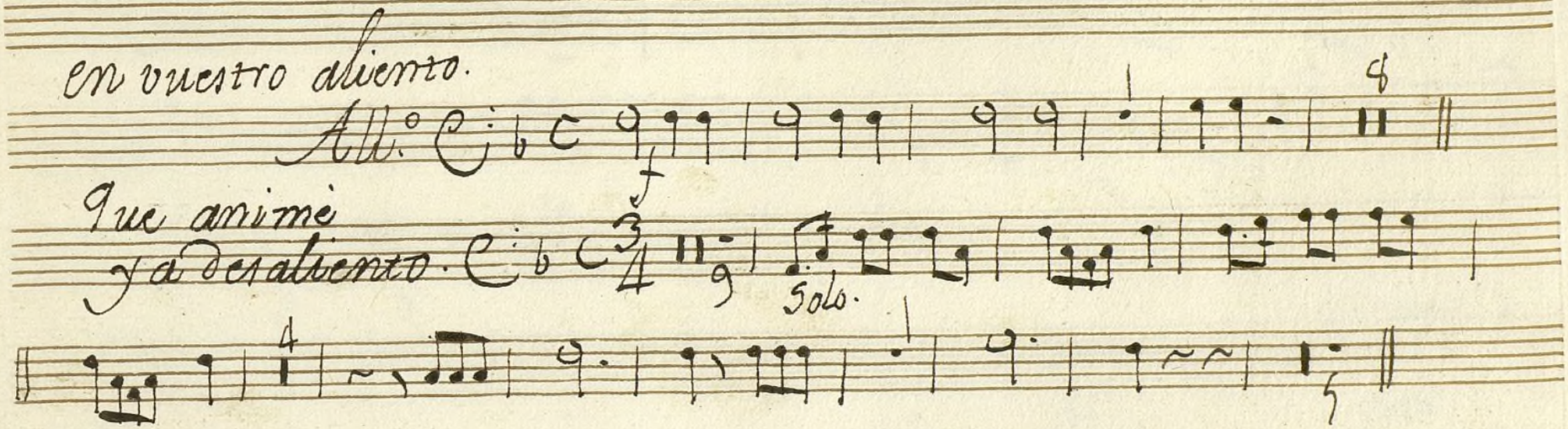

Ayuntamiento de Madrid

Mos 86-5

fagot 1.° Monologo el hijo del Guzman.

All.to

enemigos tan perversos.

All.° Solo

Ai Madre de mi alma

amantes buestros pechos.

All.°

Ayuntamiento de Madrid

Que me oprimen

All.º

12

es corto el fuego.

And.no

11.

males tan fieros.

And.no

Sfr. p Sfr p

Vamos pues a morir

All.º

17.

En vuestro aliento.

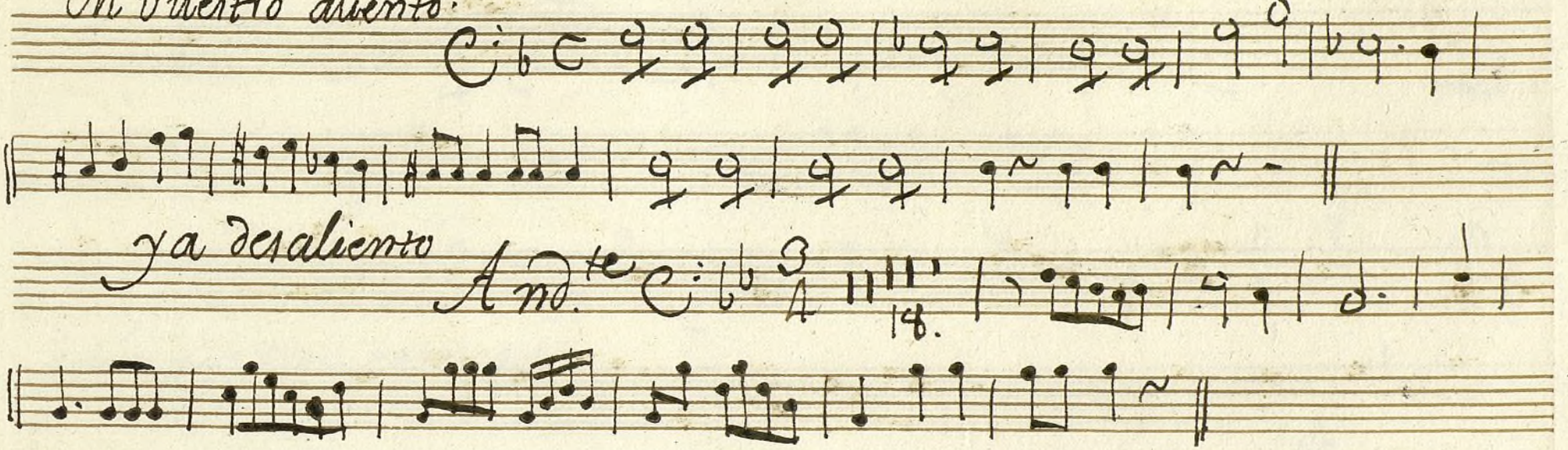

ya desaliento

Fagot 2.° Monologo el hijo del Guzman.

All.to

enemigos tan perversos.

All.° Solo

Ai Madre de mi alma.

All.° Vuestros pechos.

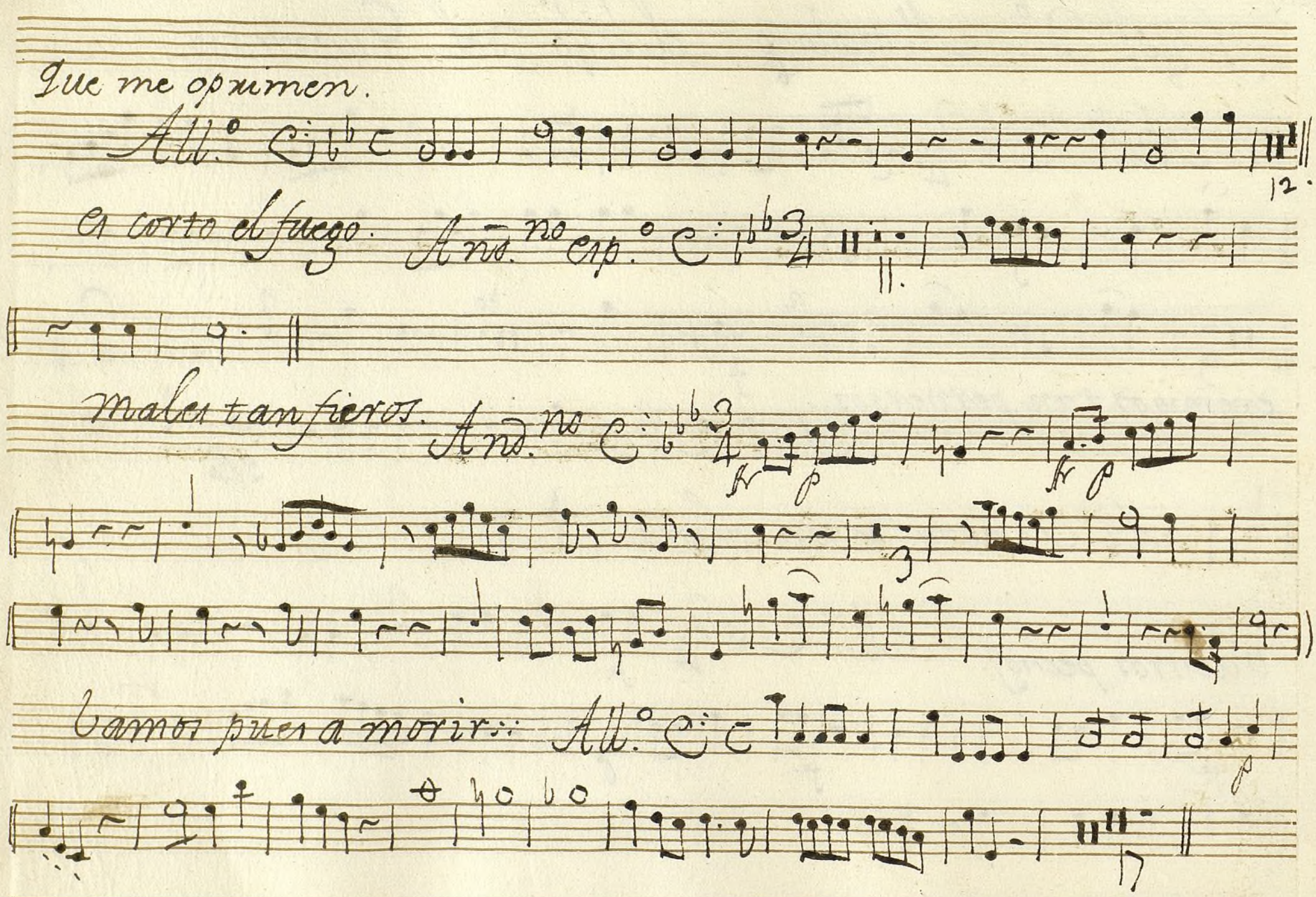

Que me oprimen.

All.º

12.

es corto el fuego. And.no esp.º

males tan fieros. And.no

fr p fr p

Vamos pues a morir:: All.º

p

en vño aliento

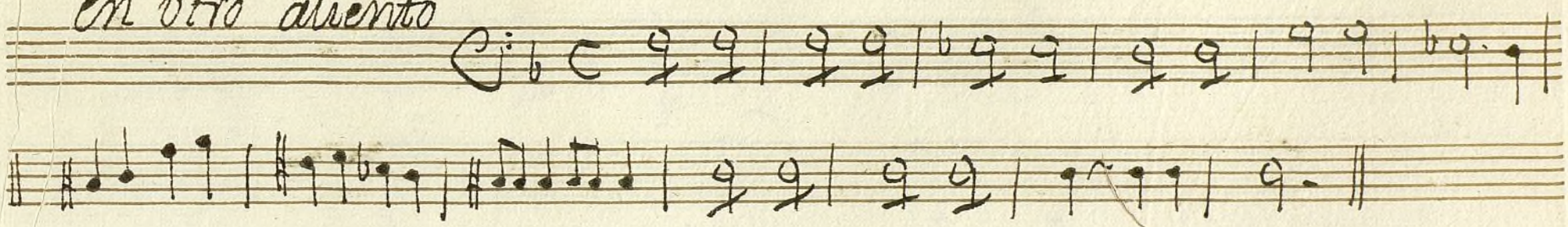

Ya de aliento

Andte

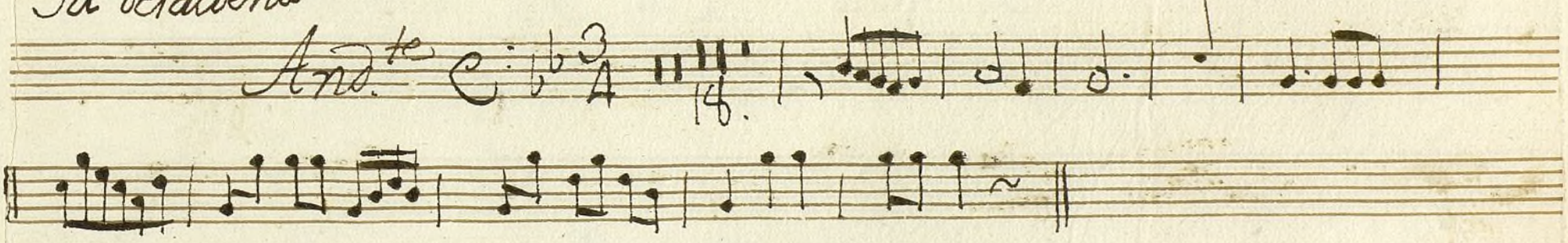

Mus 26-5

Baso Mondoqo el hijo del Guzman

Allegro

Estando entre Enemigos tan perversos.

All.º ay Madre de mi alma

Que formaron amantes vuestros pechos.

All.º

Estos fieros eslavones Villanos
q.e me oprimen.

All.º

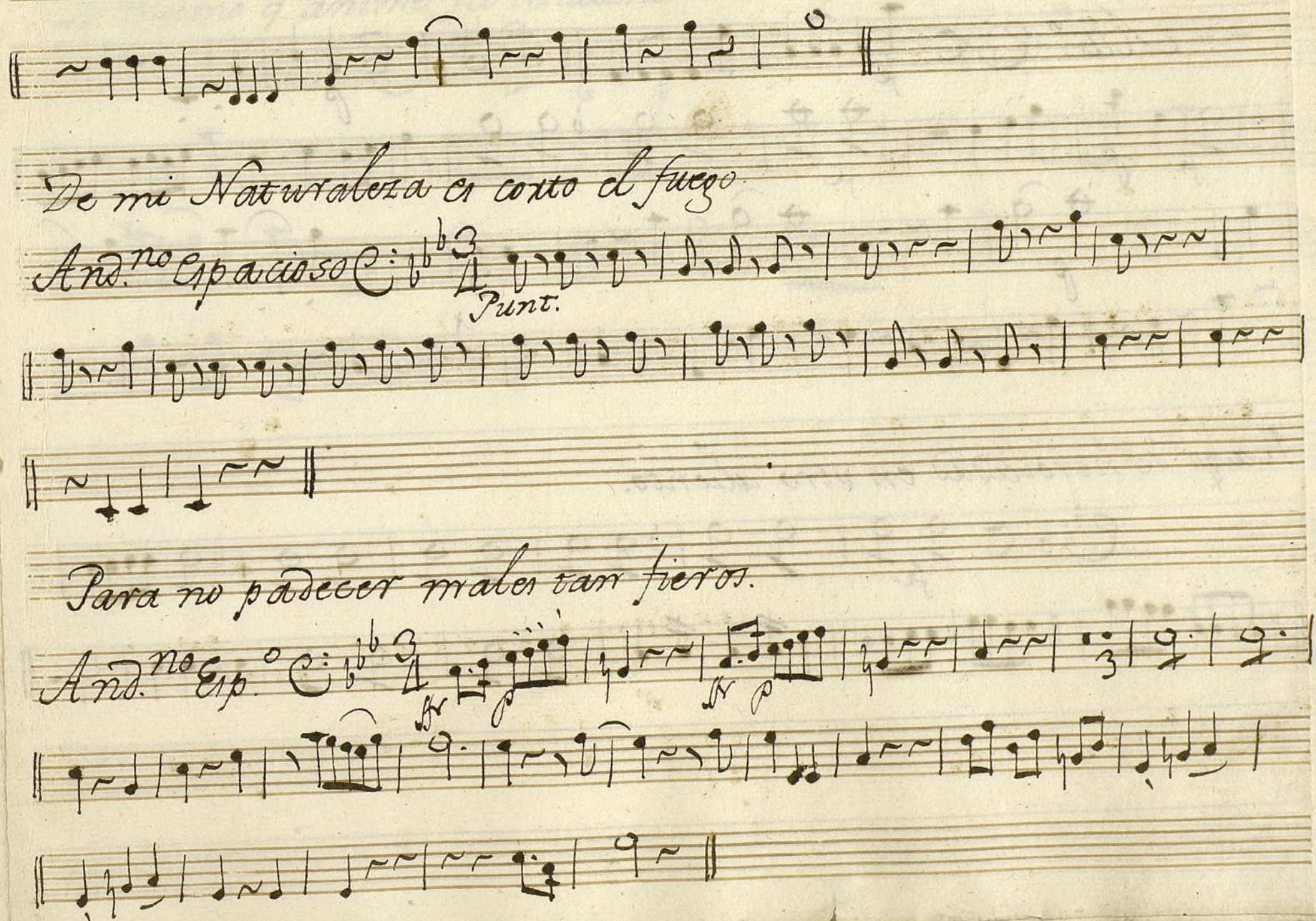
De mi Naturaleza es corto el fuego
And.no Espacioso
Punt.
Para no padecer males tan fieros.
And.no Esp.o

Vamos pues a morir::

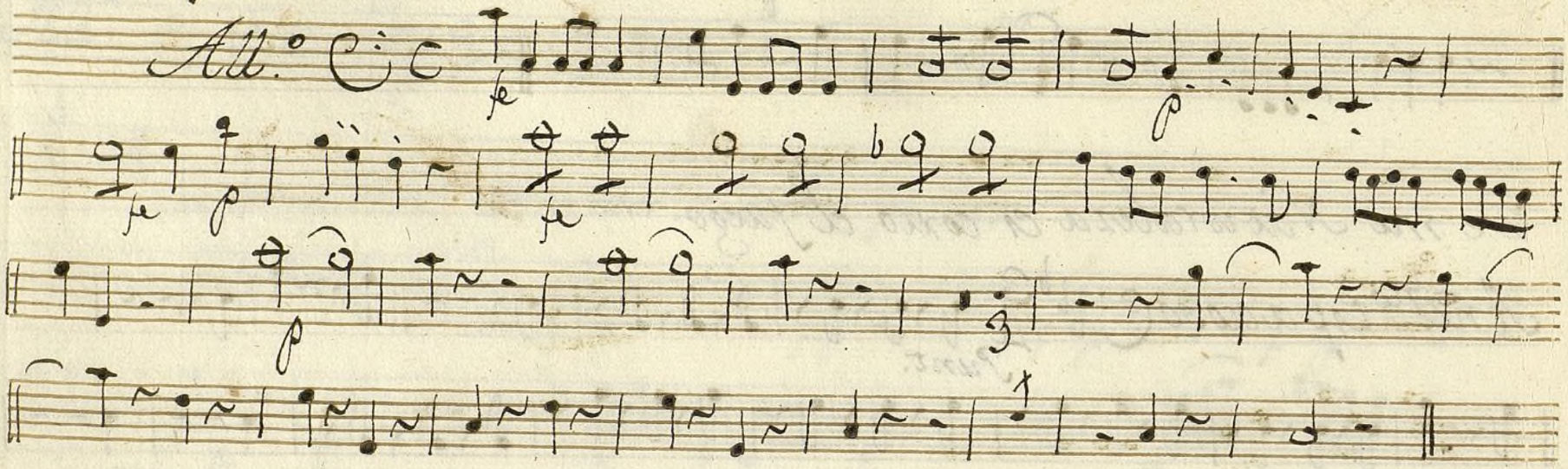

Rasgo de heroicidad en vtro aliento.

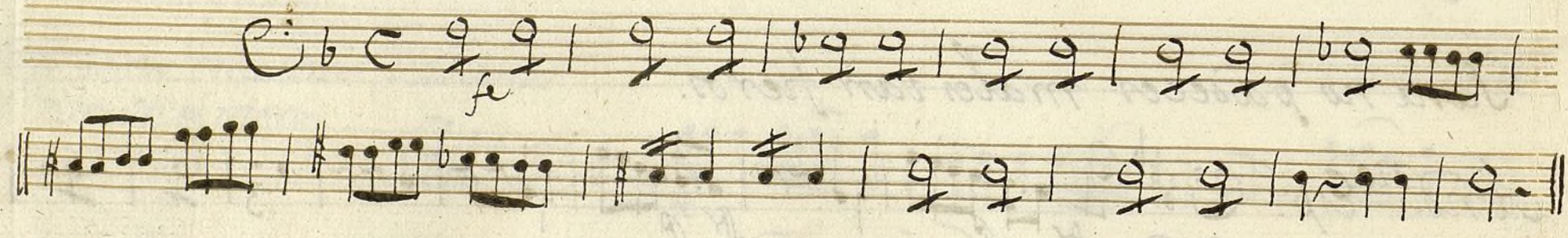

Lo mismo q.e anime ya desaliento.

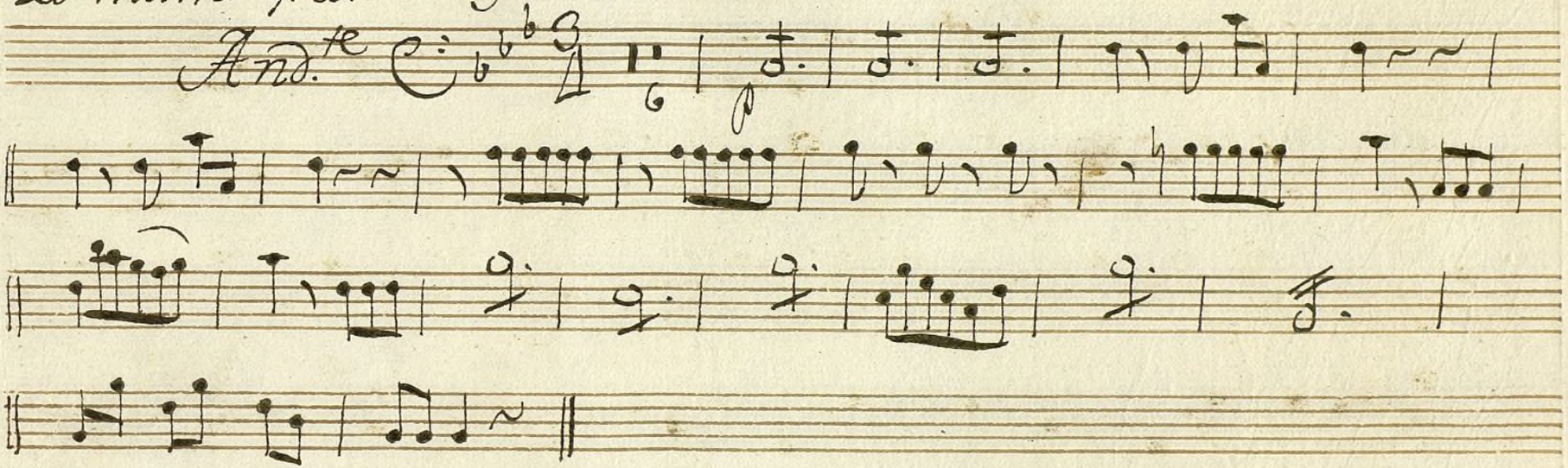

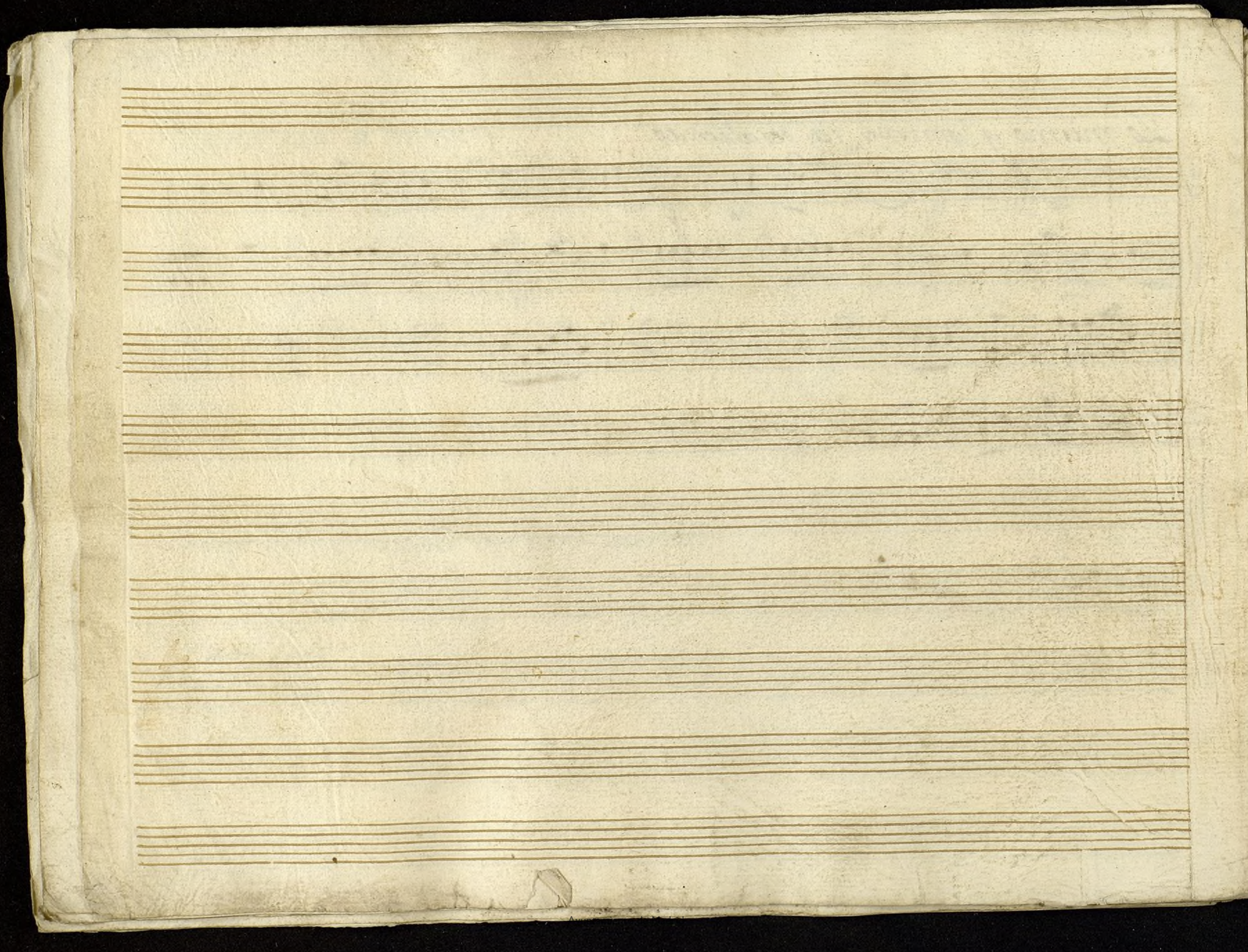

Leg.º 16 n.º 26 ~~14~~

t

1 Mos 26-5

Baso Monologo el hijo del Guzman

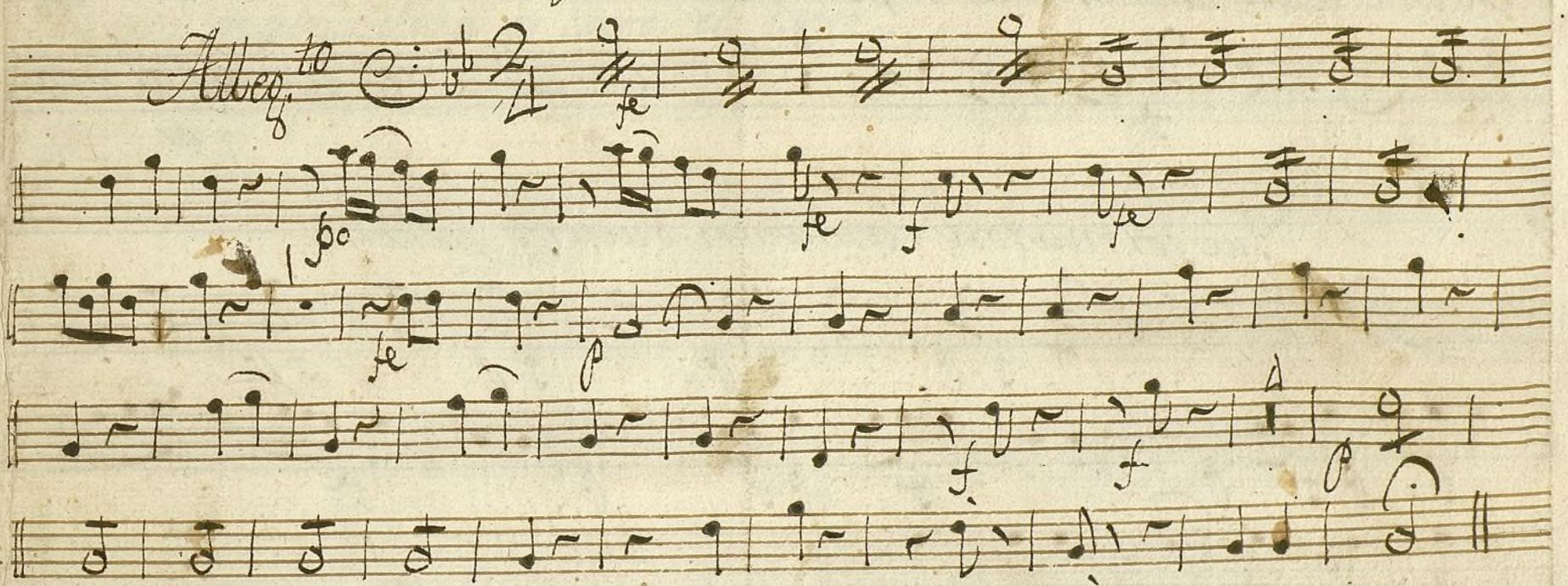

(Leg.º 5.º n.º 2)

2.º

Criando entre enemigos tan perversos

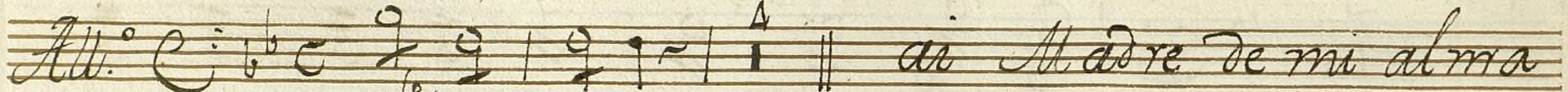

Que formaron amantes vuestros pechos

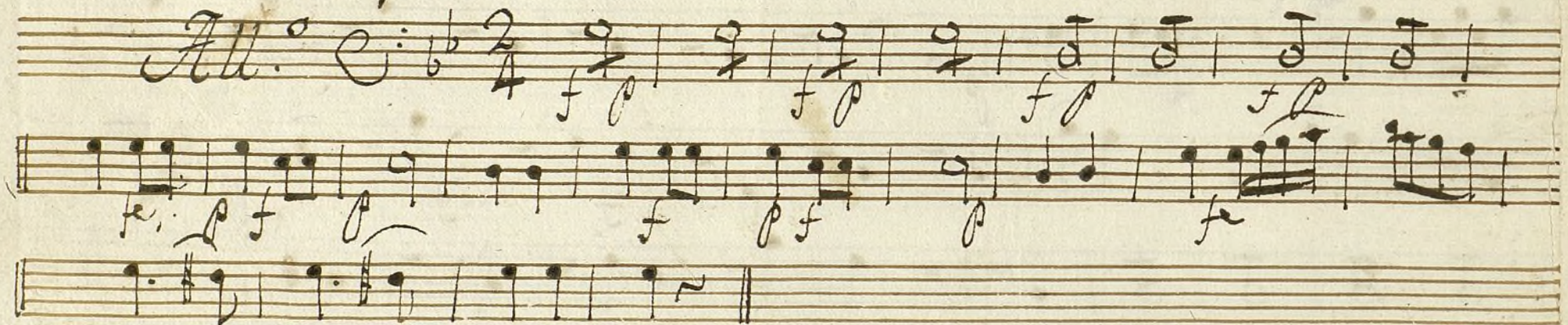

Que me oprimen.

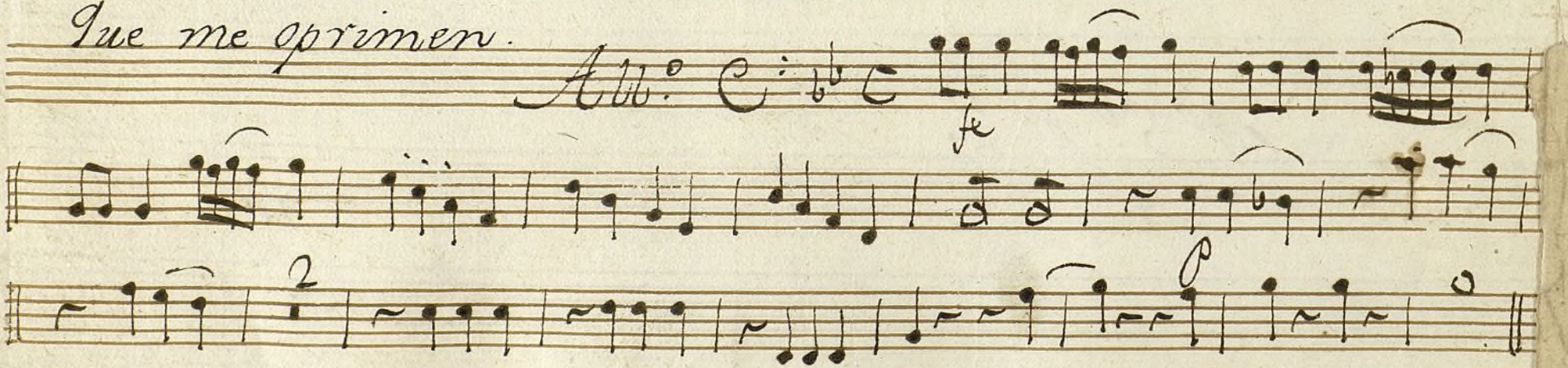

Ayuntamiento de Madrid

De mi naturaleza es corto el fuego.

And.no Esp.o

Punt.

Para no padecer males tan fieros.

And.no

Ayuntamiento de Madrid

Vamos a morir::

All.º

fe

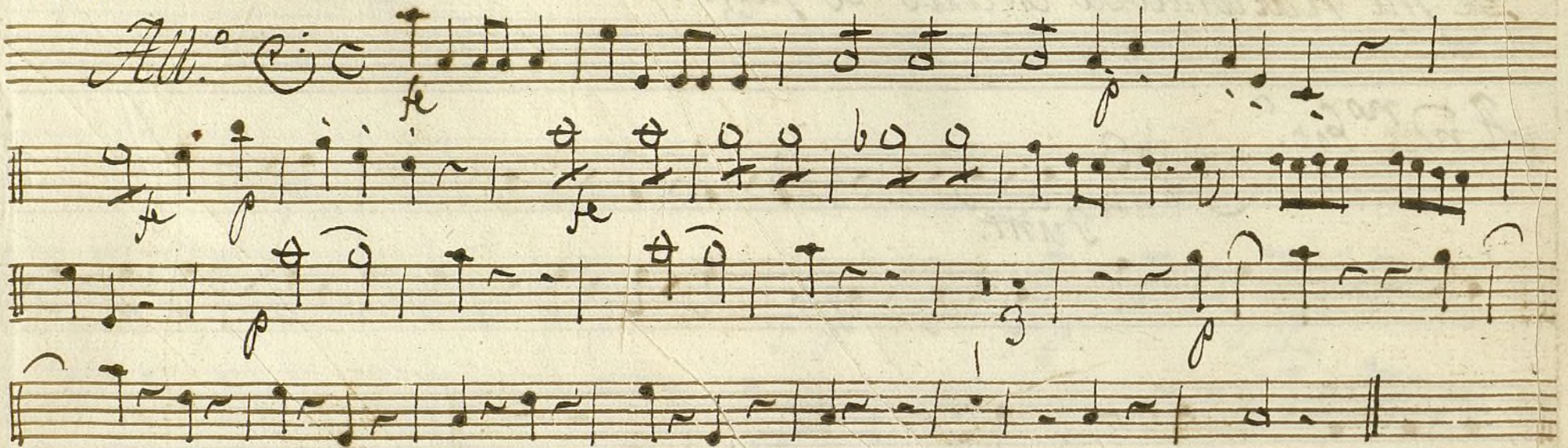

p

fe

p

fe

p

p

Rasgo de Eroicidad en vuestro aliento

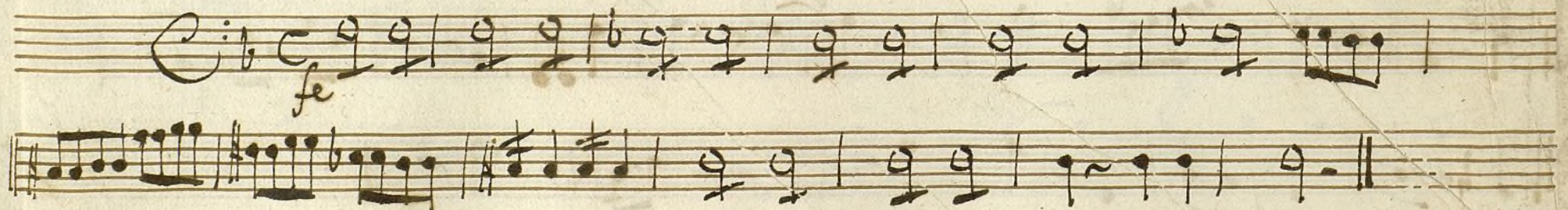

fe

Ayuntamiento de Madrid

Lo mismo q.e anime ya desaliento

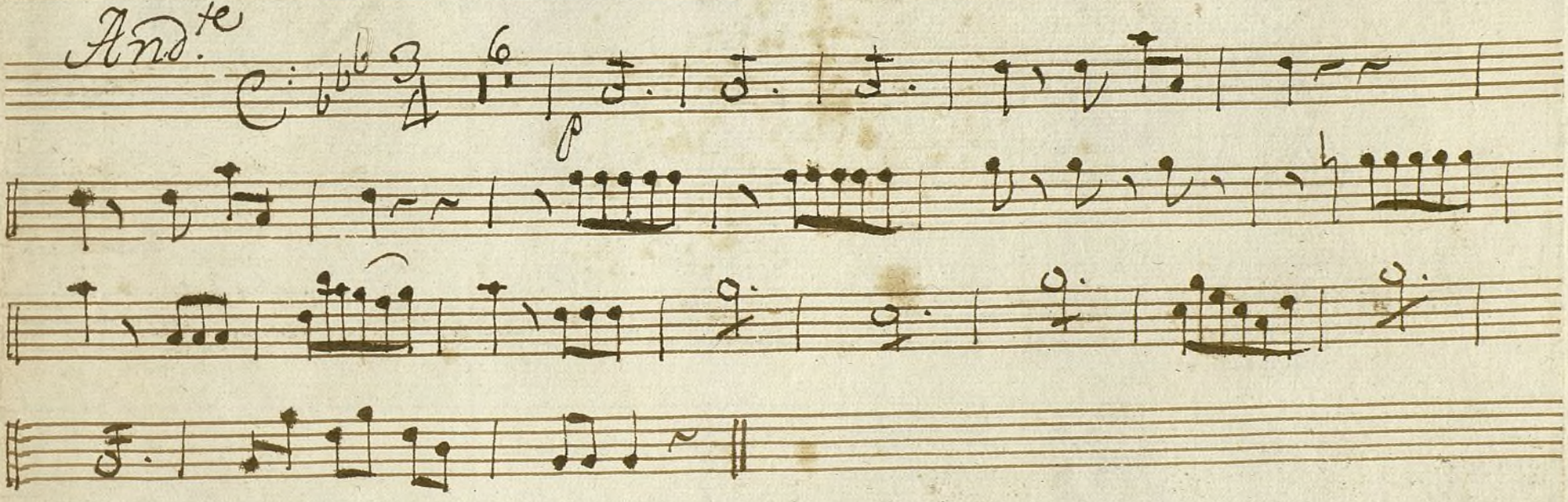

Ayuntamien

Ayuntamiento de Madrid