

Planta, y Perfil q.
 tener los cimientos, y
 traer de nuevo en
 de esta Villa de Mad. y
 Julio 15 de 1795

muestra la forma, y grueso que deben
 pared de cantería que se ha de con-
 la Fachada de la Carnicería mayor.

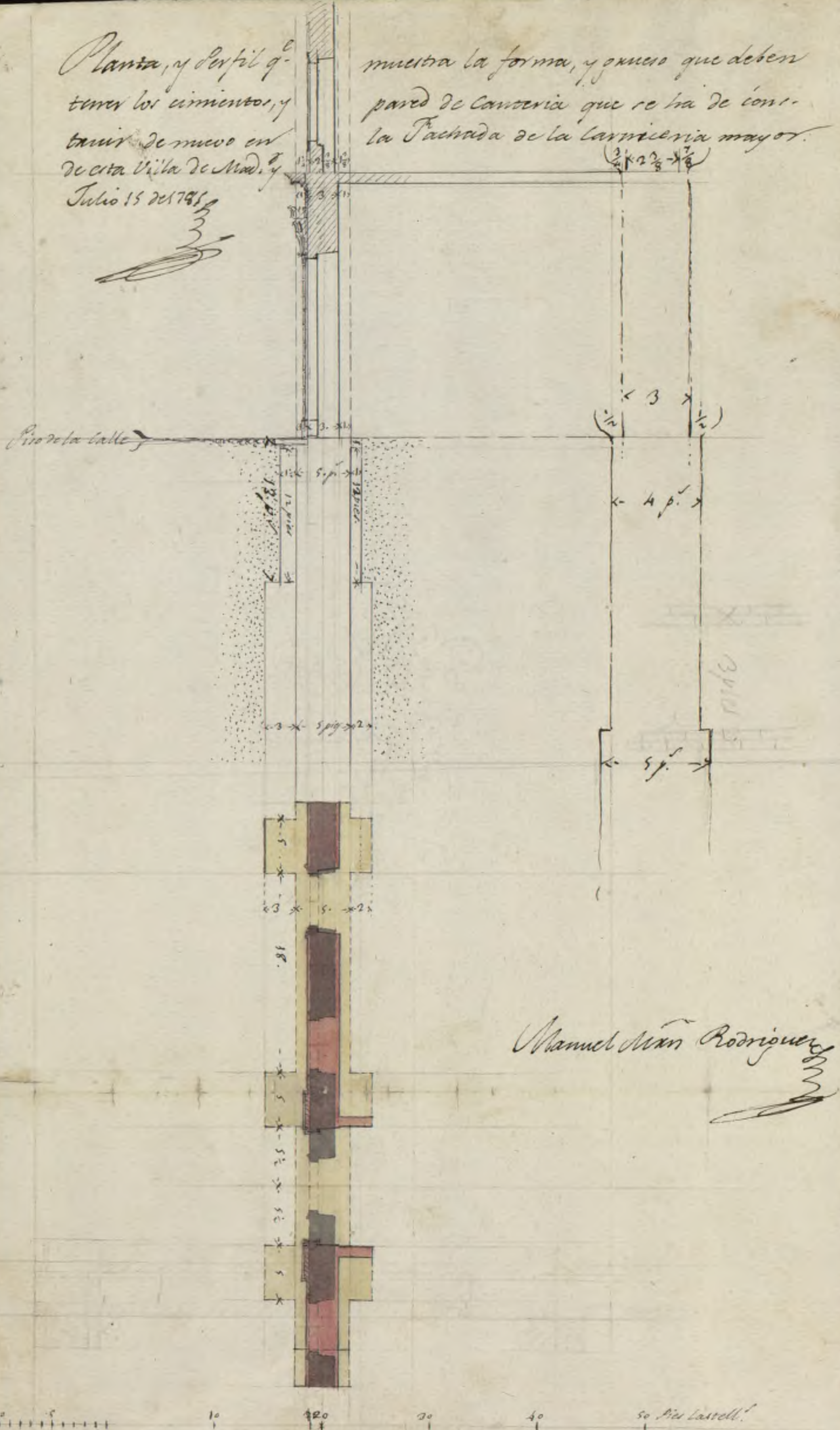

Manuel Juan Rodríguez



5-2	2-8	6-16	5-2 ³ / ₄
3-17	16-9	2-8	1-10-
10-5	1-14	3-2	18-9 ³ / ₄
17-1- ³ / ₄	9-2 ³ / ₄		2-8
	25-15 ³ / ₄		25-15 ³ / ₄

16-10
9-
18-7
10-2
12-4
<u>52-7</u>

[Handwritten signature]

Medidas de la fachada de la Carnicería ma.

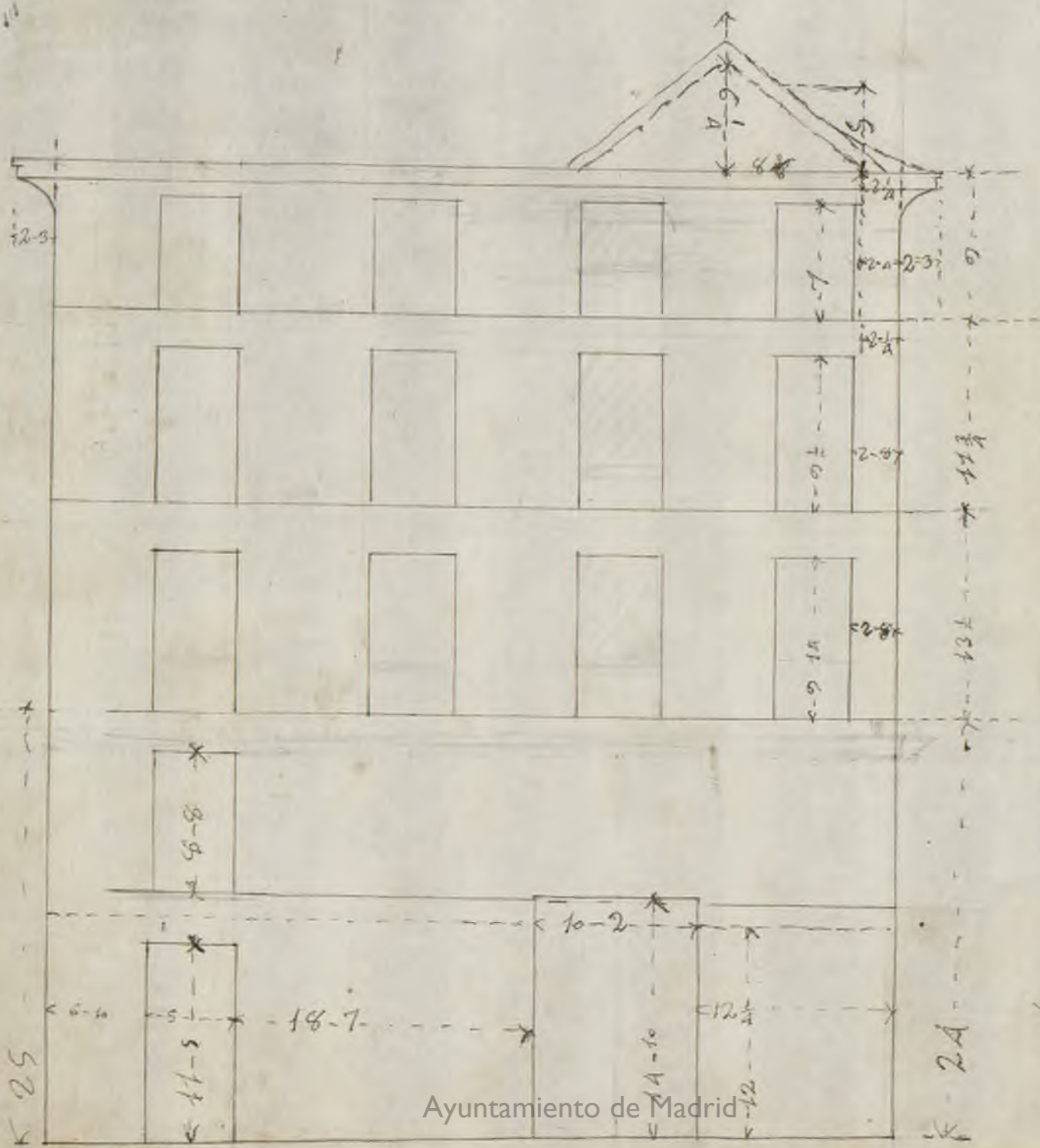

[Faint, illegible handwritten text]

