

M. An. Cas. n.º 1  
Planta presentada por D. Miguel Utrero  
en un Mem.º de 26 de Agosto de 1768 -

Nota

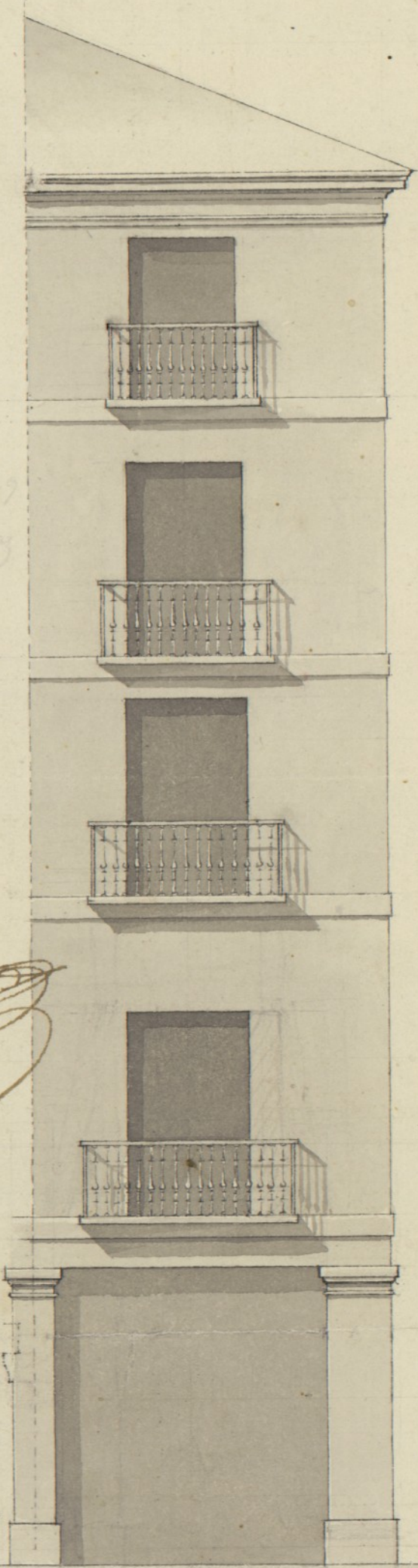

*[Large decorative flourish or signature]*

Juan Antonio;  
Alvarez

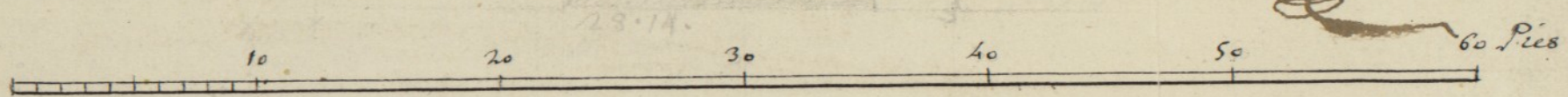

Calle de la Amargura

Calle

Mayor

*[Handwritten signature]*

Casa Profesa

Portal que va à la Puerta de Cuadalupe

Calle de los Cardadores

A

B

Plazuela de Herradores

A Sitio que se toma de la Casa que se va à Construir

B Sitio que en lo sucesivo se debera tomar de las demas Casas.

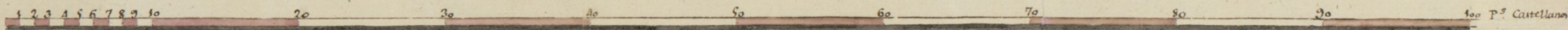

Nota

El color amarillo muestra el como à de quedar la esquina de la Casa

de 10 oct. 1788.

el Excmo. Sr. D. *[Signature]*

Ayuntamiento de Madrid

Plano del Sitio de la Casa de D.<sup>n</sup> Miguel Hermoso q.<sup>e</sup> hace esquina ala Calle mayor y ala q.<sup>e</sup> va ala Plaza de terradores al lado de la Casa Profesa. y delineacion de esta en la parte q.<sup>e</sup> constituye esta Calle.

Nota  
este plan no figura, segun conviene, la casa de la Amargura

Costado de la Iglesia de la Casa Profesa.

Se propone tenga 16 pies.

hoi tiene 15<sup>1</sup>/<sub>4</sub>.

Portal q.<sup>e</sup> enfila el de Mangüiteros.

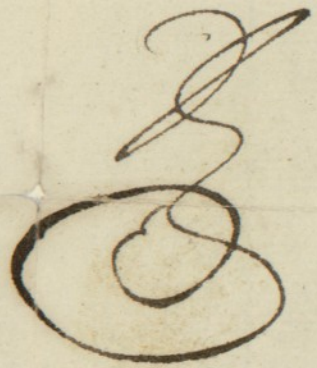

Calle mayor.

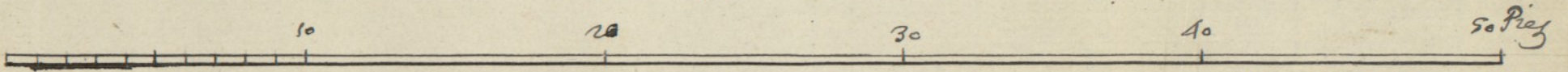

Nota:  
El color pardo señala el estado de lo viejo.  
El Rojo la forma en que segun mi informe debe reedificarse la Casa.  
El amarillo la que propone el S.<sup>r</sup> Personero.

Mad. y 8bre. 25 de 1768.

Ventura Rodriguez