



El sector de VillaVerde conocido como *Ciudad de los Ángeles*, promovido y construido por las empresas *DIORVA* y *VIRELSA*, tuvo una gran presencia en la prensa de época gracias a los más de cien modelos de publicidad diferentes que vieron la luz entre los años 1958 y 1971, destinados a dar a conocer entre los lectores la nueva zona residencial que emergía al sur de la ciudad.

No es este el sitio más adecuado para hablar de las infracciones urbanísticas que estas dos empresas cometieron durante el proceso de creación del barrio, y que les supuso ser sancionadas en varias ocasiones con elevadas multas, por lo que hemos decidido omitir un capítulo que tarde o temprano habrá que retomar.

La creatividad que se refleja en la mayoría de los anuncios, junto al valor histórico y sentimental que emana de ellos, hacen de este cuaderno un documento de una gran carga cultural.

Si te sientes **CRONISTA** no lo dudes: muévelo. Es tu historia, nuestra historia.

Año 1958

¡Bauticelo vd. misma y le regalaremos un piso...!

Busque un nombre para el conjunto de 3.000 viviendas que a 5 minutos de Legazpi, sobre la carretera de Andalucía, construye **VIRELSA**

Escuche todos los martes y jueves a las 19,45 horas, el programa "Un piso... para Vd." que realiza José Luis Pecker en las antenas de Radio Madrid y podrá tomar parte en este concurso que sólo consiste en enviar a la popular Emisora el nombre con que Vd. bautizaría este Conjunto urbanístico.

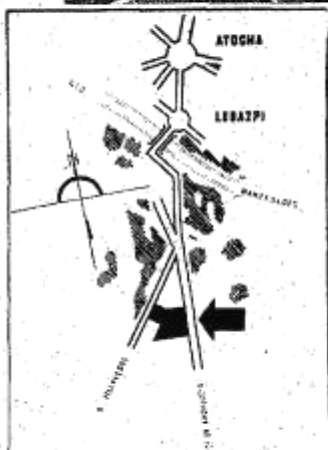

CARACTERÍSTICAS DE UNA VIVIENDA

- Superficie: 75,50 m.²
- Habitaciones: 3 dormitorios, cuarto de estar, cocina, aseo y solana.
- Cocina: Fogón, lavadero, fregadero, fresquera y carbonera.
- Aseo: Ducha, inodoro, bidet y lavabo.
- Maletero y armarios empotrados.
- Desembolso inicial: 39.000 Ptas.
- Exenciones tributarias.
- Anticipo sin interés y préstamo complementario.
- Facilidades de pago.

VENTA A PARTICULARES Y A EMPRESAS OBLIGADAS
PIDA VD. DETALLES

VIRELSA

VIVIENDAS DE RENTA LIMITADA, S. A.

INFORMACION SOBRE VENTAS:

Boix y Morer, 6 - Teléfs. 53-21-00 - 53-21-08
(Cea Bermúdez, frénite al P. Móvil) 53-21-09
y en el mismo Conjunto.

Un piso por un nombre

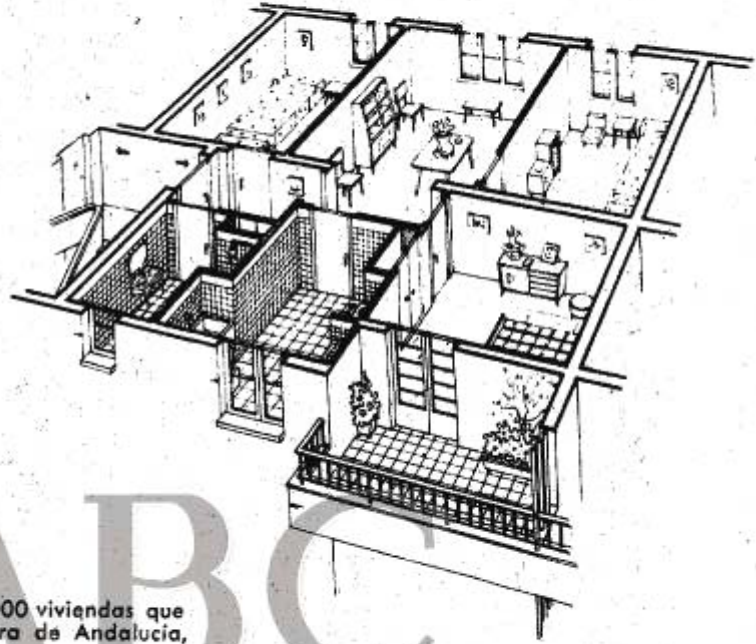
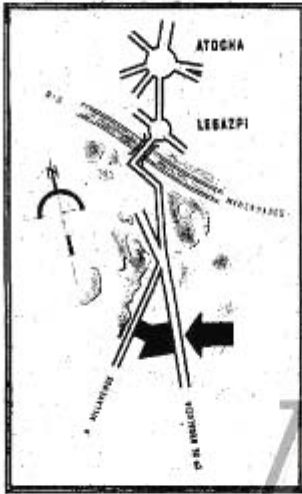

Busque un nombre para el conjunto de 3.000 viviendas que a 5 minutos de Legazpi, sobre la carretera de Andalucía, construye **VIRELSA**

Escuche todos los martes y jueves a las 19,45 horas, el programa "Un piso... para Vd." que realiza José Luis Pecker en las antenas de Radio Madrid y podrá tomar parte en este concurso que sólo consiste en enviar a la popular Emisora el nombre con que Vd. bautizaría este Conjunto urbanístico.

VIRELSA

VIVIENDAS DE RENTA LIMITADA, S. A.

CARACTERÍSTICAS DE UNA VIVIENDA

- Superficie: 75,50 m.²
- Habitaciones: 3 dormitorios, cuarto de estar, cocina, aseo y solana.
- Cocina: Fogón, lavadero, fregadera, fresquera y carbonera.
- Aseo: Ducha, inodoro, bidet y lavabo.
- Maletero y armarios empotrados.
- Desembolso inicial: 39.000 Ptas.
- Exenciones tributarias.
- Anticipo sin interés y préstamo complementario.
- Facilidades de pago.

PIDA VD. DETALLES

INFORMACION SOBRE VENTAS:

Boix y Morer, 6 - Teléfs. 53-21-00 - 53-21-08
(Cea Bermúdez, frente al P. Móvil) 53-21-09
y en el mismo Conjunto.



Un piso por un nombre

Busque un nombre para el conjunto de 3.000 viviendas que a 5 minutos de Legazpi, sobre la carretera de Andalucía, construye VIRELSA. Escuche todos los martes y jueves a las 19,45 horas, el programa "Un piso... para Vd." que realiza José Luis Pecker en las antenas de Radio Madrid y podrá tomar parte en este concurso que sólo consiste en enviar a la popular Emisora el nombre con que Vd. bautizaría este Conjunto urbanístico.

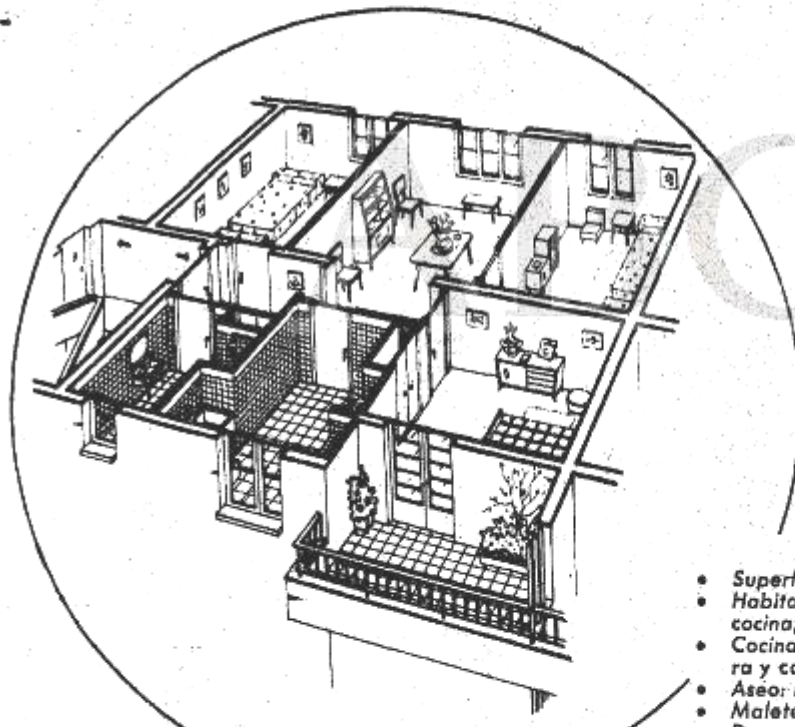
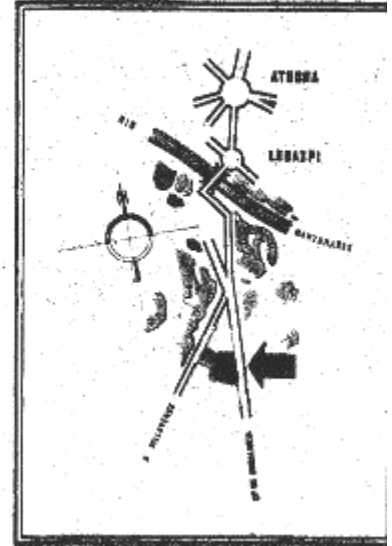

VIRELSA

VIVIENDAS DE RENTA LIMITADA, S. A.

INFORMACION SOBRE VENTAS:

Boix y Morer, 6 - Teléfs. 53-21-00 - 53-21-08
(Cedá Bermúdez, frente al P. Móvil) 53-21-09
y en el mismo Conjunto.

CARACTERÍSTICAS DE UNA VIVIENDA

- Superficie: 75,50 m.²
- Habitaciones: 3 dormitorios, cuarto de estar, cocina, aseo y solana.
- Cocina: Fogón, lavadero, fregadero, fresquera y carbonera.
- Aseo: Duña, inodoro, bidet y lavabo.
- Maletero y armarios empotrados.
- Desembolso inicial: 39.000 Ptas.
- Exenciones tributarias.
- Anticipo sin interés y préstamo complementario.
- Facilidades de pago: Sin cobrar interés por lo aplazado.

VENTA A PARTICULARES Y A EMPRESAS OBLIGADAS

PIDA VD. DETALLES

Este piso puede ser suyo

CID

TOTALMENTE GRATIS



Busque un nombre para el conjunto de 3.000 viviendas que a 5 minutos de Legazpi, sobre la carretera de Andalucía, construye VIRELSA. Escuche todos los martes y jueves a las 19,45 horas, el programa "Un piso... para Vd." que realiza José Luis Pecker en las antenas de Radio Madrid y podrá tomar parte en este concurso que sólo consiste en enviar a la popular Emisora el nombre con que Vd. bautizaría este Conjunto urbanístico.

CARACTERÍSTICAS DE UNA VIVIENDA

- Superficie: 75,50 m.²
- Habitaciones: 3 dormitorios, cuarto de estar, cocina, aseo y solana.
- Cocina: Fogón, lavadero, fregadero, fresquera y carbonera.
- Aseo: Ducha, inodoro, bidet y lavabo.
- Maletero y armarios empotrados.
- Desembolso inicial: 39.000 Ptas.
- Exenciones tributarias.
- Anticipa sin interés y préstamo complementario.
- Facilidades de pago.

VENTA A PARTICULARES Y A EMPRESAS OBLIGADAS
PIDA VD. DETALLES

VIRELSA

VIVIENDAS DE RENTA LIMITADA, S. A.

INFORMACION SOBRE VENTAS:

Boix y Morer, 6 - Teléfs. 53-21-00 - 53-21-08
(Cea Bermúdez, frente al P. Móvil) 53-21-09
y en el mismo Conjunto.

AUTOBUSES DESDE LEGAZPI Y ATOCHA (LINEA A VILLAVERDE)

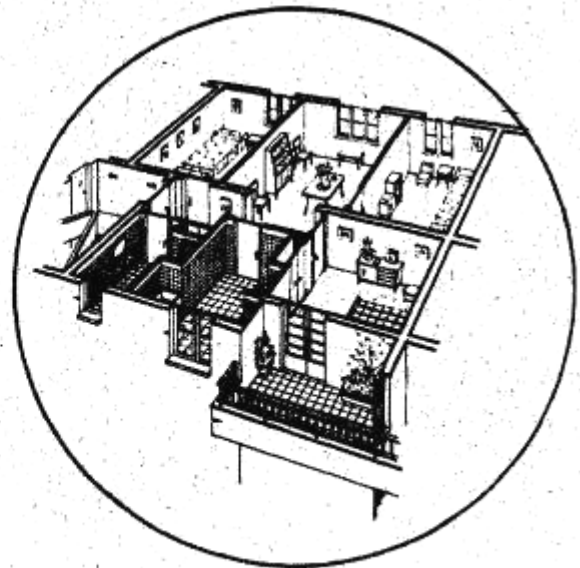

CID

Un piso por un nombre

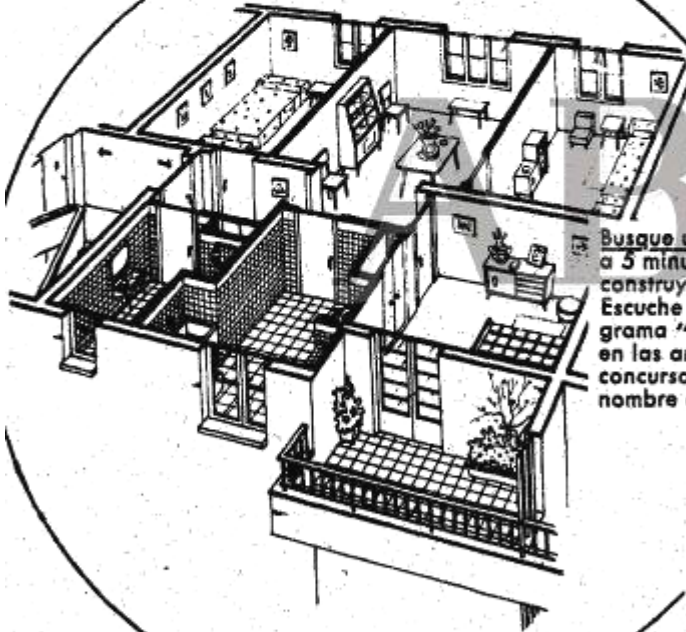
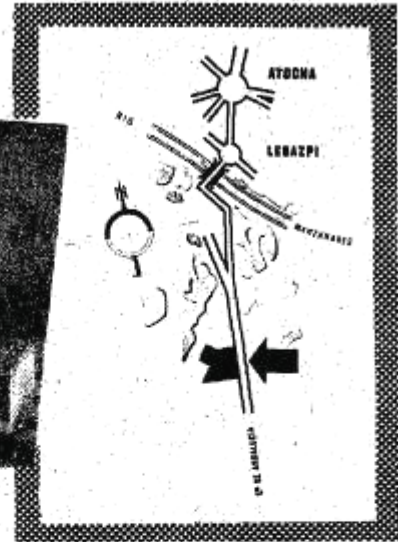
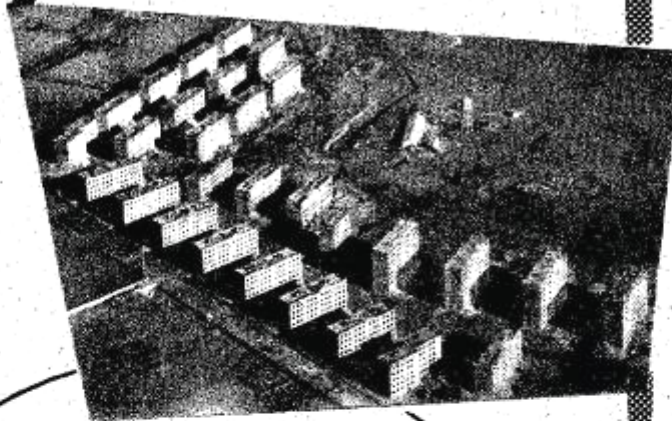

Busque un nombre para el conjunto de 3.000 viviendas que a 5 minutos de Legazpi, sobre la carretera de Andalucía, construye VIRELSA.

Escuche todos los martes y jueves a las 19,45 horas, el programa "Un piso... para Vd." que realiza José Luis Pecker en las antenas de Radio Madrid y podrá tomar parte en este concurso que sólo consiste en enviar a la popular Emisora el nombre con que Vd. bautizaría este Conjunto urbanístico.

CARACTERÍSTICAS DE UNA VIVIENDA

- Superficie: 75,50 m.²
- Habitaciones: 3 dormitorios, cuarto de estar, cocina, aseo y solana.
- Cocina: Fogón, lavadero, fregadero, fresquera y carbonera.
- Aseo: Ducha, inodoro, bidet y lavabo.
- Maletero y armarios empotrados.
- Desembolso inicial: 39.000 Ptas.
- Exenciones tributarias.
- Anticipo sin interés y préstamo complementario.
- Facilidades de pago: Sin cobrar interés por lo aplazado.

VIRELSA

VIVIENDAS DE RENTA LIMITADA, S. A.

VENTA A PARTICULARES Y A EMPRESAS OBLIGADAS

INFORMACION SOBRE VENTAS:

Boix y Morer, 6 - Teléfs. 53-21-00 - 53-21-08
(Cea Bermúdez, frente al P. Móvil) 53-21-09
y en el mismo Conjunto.

PIDA VD. DETALLES

ÁUTOBUSES DESDE LEGAZPI Y ATOCHA (LINEA A VILLAVERDE)



CARACTERÍSTICAS DE UNA VIVIENDA

Superficie: 75,50 m.²
Habitaciones: 3 dormitorios, cuarto de estar, cocina, aseo y solana.
Cocina: Fogón, lavadero, fregadero, fresquera y carbonera.
Aseo: Ducha, inodoro, bidet y lavabo.
Maletero y armarios empotrados.
Desembolso inicial: 39.000 Ptas.
Exenciones tributarias.
Anticipo sin interés y préstamo complementario.
Facilidades de pago.

VENTA A PARTICULARES Y A EMPRESAS OBLIGADAS
PIDA VD. DETALLES

VIRELSA

VIVIENDAS DE RENTA LIMITADA, S. A.

INFORMACION SOBRE VENTAS:

Boix y Morer, 6 - Teléfs. 53-21-00 - 53-21-08
(Cea Bermúdez, frente al P. Móvil) 53-21-09
y en el mismo Conjunto.

UTOBUSES DESDE LEGAZPI Y ATOCHA (LINEA A VILLAVERDE)

Busque un nombre para el conjunto de 3.000 viviendas que a 5 minutos de Legazpi, sobre la carretera de Andalucía, construye VIRELSA

Escuche todos los martes y jueves a las 19,45 horas, el programa "Un piso... para Vd." que realiza José Luis Pecker en las antenas de Radio Madrid y podrá tomar parte en este concurso que sólo consiste en enviar a la popular Emisora el nombre con que Vd. bautizaría este Conjunto urbanístico.

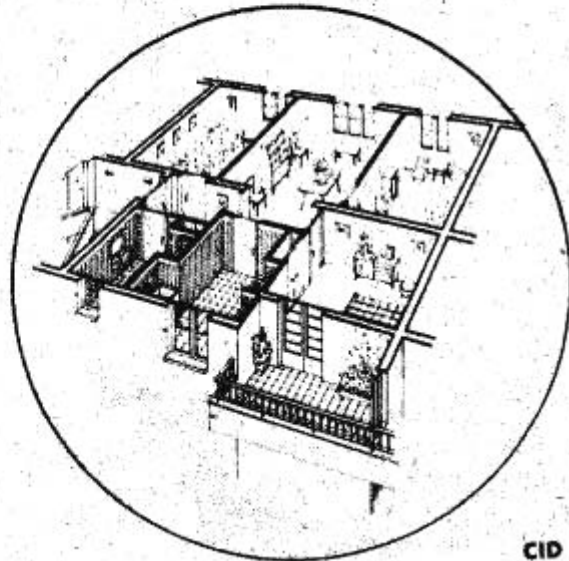

CID

LA CIUDAD DE "LOS ANGELES"

Será ciudad, y de extraordinarias dimensiones, la que ayer, en una emisión de Radio Madrid, fué bautizada como "Ciudad de Los Angeles". El Jurado estaba constituido por D. Julio Camba, D. José María Cossío, académico de la Real Española; don Luis Calvo, D. Sebastián Mirandá, D. Antonio Díaz Cañabate y D. Domingo Ortega, los cuales, después de examinar las papeletas de quince mil concursantes que habían bautizado con nombres diversos a la nueva Ciudad, decidieron que el más adecuado era "Los Angeles". Doscientos cincuenta y nueve concursantes habían designado precisamente ese nombre, y ante el notario D. Enrique Giménez Arnáu, por sorteo, correspondió, entre esos concursantes, a doña Carmen Mena el piso gratuito que la sociedad constructora—"Viviendas de Rentas Limitadas, S. A."—entregaba al azar de la adjudicación.

La empresa constructora "Virelsa", dentro de un plan de tres mil ochocientas viviendas, que están en curso de realización, ha edificado ya ochocientas en la zona situada entre el Cerro de los Angeles y el Puente de la Princesa. Los miembros del Jurado que ayer optó por la denominación de "Los Angeles", hablando por la radio, dijeron que estaban orgullosos de haber apadrinado a una nueva ciudad madrileña que contribuirá, sin duda alguna, a resolver el acuciante problema de la vivienda y que un día, no lejano, será gala de la capital de España.

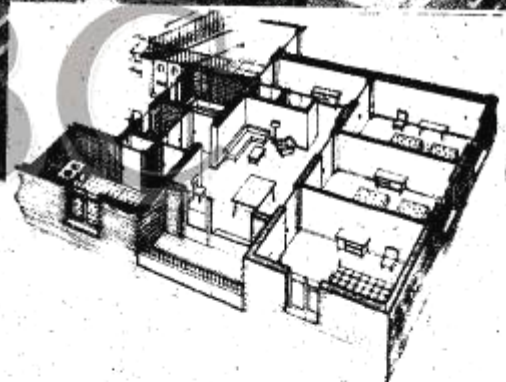
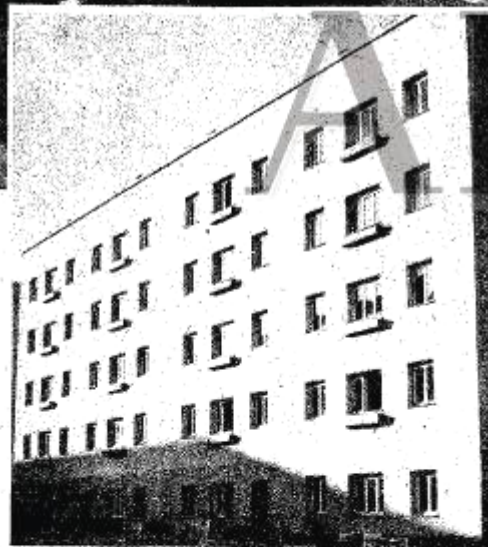

TERCERA SERIE A LA VENTA DE VIVIENDAS EN BLOQUES CON FACHADA DE LADRILLO VISTO Y ASCENSOR

- Superficie: 92,82 metros cuadrados.
- Habitaciones: Vestíbulo, 3 dormitorios, salón-comedor, baño completo, aseo, cocina, despensa y solana.
- Cocina: Fogón, lavadero, fregadero, fresquera y carbonera.
- Baño: Bañera, ducha, inodoro, bidet y lavabo.
- Maletero y armarios empotrados.
- Desembolso inicial 60.000,00 pesetas.
- Exenciones tributarias.
- Anticipo sin interés y préstamo complementario.
- Facilidades de pago, sin cobrar interés por lo aplazado.

Escuche todos los martes y jueves a las 19.45 horas el programa "Un piso... para Vd.", que realiza José Luis Pecker en las antenas de Radio Madrid.

VIRELSA

VIVIENDAS DE RENTA LIMITADA, S. A.

INFORMACION SOBRE VENTAS:

Boix y Morer, 6 - Teléfs. 53-21-00 - 53-21-08
Cea Bermúdez, frente al P. Móvil) 53-21-09
y en la misma Ciudad.

AUTOBUSES DESDE LEGAZPI Y ATOCHA
(línea Villaverde)

Venta de tiendas y locales comerciales: Con un número limitado de cada clase y, por lo tanto, un núcleo consumidor asegurado.

(Madrid) 20/03/1958, Página 17

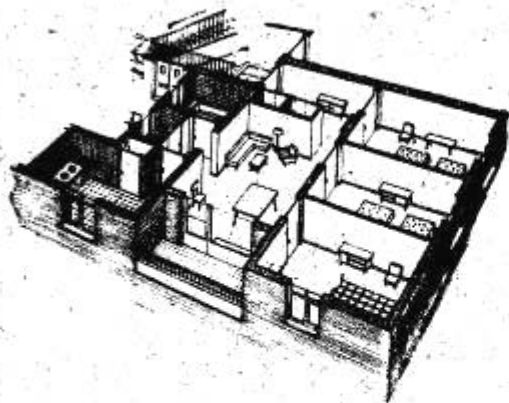

TERCERA SERIE A LA VENTA DE VIVIENDAS EN BLOQUES CON FACHADA DE LADRILLO VISTO Y ASCENSOR

- Superficie: 92,82 metros cuadrados.
- Habitaciones: Vestíbulo, 3 dormitorios, salón-comedor, baño completo, aseo, cocina, despensa y solana.
- Cocina: Fogón, lavadero, fregadero, frezquera y carbonera.
- Baño: Bañera, ducha, inodoro, bidet y lavabo.
- Maletero y armarios empotrados.
- Desembolso inicial 60.000,00 pesetas.
- Exenciones tributarias.
- Anticipo sin interés y préstamo complementario.
- Facilidades de pago, sin cobrar interés por lo aplazado.

VIRELSA

VIVIENDAS DE RENTA LIMITADA, S. A.
INFORMACION SOBRE VENTAS:
Balx y Morer, 6 - Teléfs. 53-21-00 - 53-21-08
(Cea Bermúdez, frente al P. Móvil) 53-21-09
y en la misma Ciudad.
AUTOBUSES DESDE LEGAZPI Y ATOCHA
(línea Villaverde)

Venta de tiendas y locales comerciales: Con un número limitado de cada clase y, por lo tanto, un núcleo consumidor asegurado.

Escuche todos los martes y jueves a las 19,45 horas el programa "Un piso... para Vd", que realiza José Luis Pecker en las antenas de Radio Madrid.



3 PROXIMAMENTE PODRA VISITARSE una vivienda, totalmente terminada, de la nueva serie en venta. **SE ANUNCIARA** la fecha a partir de la cual podrá ser visitada.

**VENTA DE LOCALES
COMERCIALES**
en la zona próxima a
habitar

VIRELSA

VIVIENDAS DE RENTA LIMITADA, S. A.
INFORMACION SOBRE VENTAS:
Baix y Morer, 6 - Teléf. 53 21 00 - 53 21 08
(Cea Bermudez, frente al P. Movil) 53 21 09
y en la misma Ciudad

a 5 minutos de **LEGAZPI**,
sobre la carretera de Andalucía

AUTOBUSES DESDE LEGAZPI Y ATOCHA (Línea a Villaverde)



PROXIMAMENTE PODRA VISITARSE
una vivienda, totalmente terminada, de
la nueva serie en venta. **SE ANUNCIA-**
RA la fecha a partir de la cual podrá
ser visitada.

**VENTA DE LOCALES
COMERCIALES**
en la zona próxima a
habitarse

CID

VIRELSA

VIVIENDAS DE RENTA LIMITADA, S. A.
INFORMACION SOBRE VENTAS:

Boix y Morer, 6 - Teléf. 53 21 00 - 53 21 08
(Cea Bermudez, frente al P. Movil) 53 21 09
y en la misma Ciudad
a 5 minutos de Legazpi,
sobre la carretera de Andalucía

AUTOBUSES DESDE LEGAZPI Y ATOCHA
(Línea a Villaverde)



Un conjunto de 4.000 viviendas, a 5 minutos de LEGAZPI,
sobre la carretera de Andalucía

VISITE ESTA VIVIENDA

- Construcción de primerísima categoría, con fachadas de ladrillo visto.
- Habitaciones: Vestíbulo, salón-comedor, 3 dormitorios, baño completo, aseo, cocina, despensa y salana.
- Cocina: Fogón, lavadero, fregadero, fresquera y carbonera.
- Baño: Bañera, ducha, inodoro, bidet y lavabo.
- Maletero y armarios empotrados.
- Exenciones tributarias.
- Facilidades de pago.
- Desembolso inicial: 60.000 Ptas.

**VENTA DE TIENDAS
Y LOCALES COMERCIALES:
FACILIDADES DE PAGO**

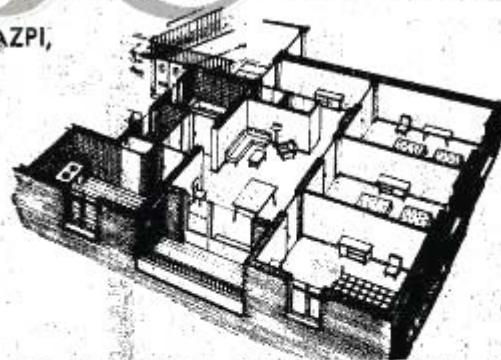

VIRELSA

INFORMACION SOBRE VENTAS:
Boix y Morer, 6 - Telef. 53 21 00 - 53 21 08
(Cea Bermudez, frente al P. Movil) 53 21 09
y en la misma Ciudad

AUTOBUSES DESDE LEGAZPI Y ATOCHA
(línea a Villaverde)

Próxima inauguración del servicio exclusivo para la Ciudad

CID



CIP

**UNA NUEVA OPORTUNIDAD:
MAS VIVIENDAS A LA VENTA
CON DESEMBOLSO INICIAL DE
39.000 PTAS.**

UNA VIVIENDA:

Superficie: 79,43 m.²
Desembolso: 39.000 Ptas.
A la entrega: 20.000 Ptas.
Durante 5 años: 400 Ptas. al mes.
Habitaciones: 3 dormitorios, cuarto de estar, cocina, aseo y salana.
Exenciones tributarias.

**NO ES UN PROYECTO, ES UN CONJUNTO
URBANISTICO YA HABITADO**

VIRELSA

INFORMACION SOBRE VENTAS:
Boix y Morer, 6 - Teléf. 53 21 00 - 53 21 08
(Cea Bermudez, frente al P. Movil) 53 21 09
y en la misma Ciudad



SERVICIO EXCLUSIVO DE AUTOBUSES DESDE PALOS DE MOGUER - TAMBIEN DESDE LEGAZPI (LINEA A VILLAVERDE)

CIUDAD LOS ANGELES

Todos los martes y jueves a las 19,45 horas y los sábados a las tres y cinco de la tarde, **José Luis Pecker** presenta en las antenas de Radio Madrid el programa **"DE CINE"**. Escúchelo y tendrá opción al piso que **VIRELSA** regala nuevamente.

**MÁS VIVIENDAS A LA VENTA
CON DESEMBOLSO INICIAL DE
39.000 PTAS.**

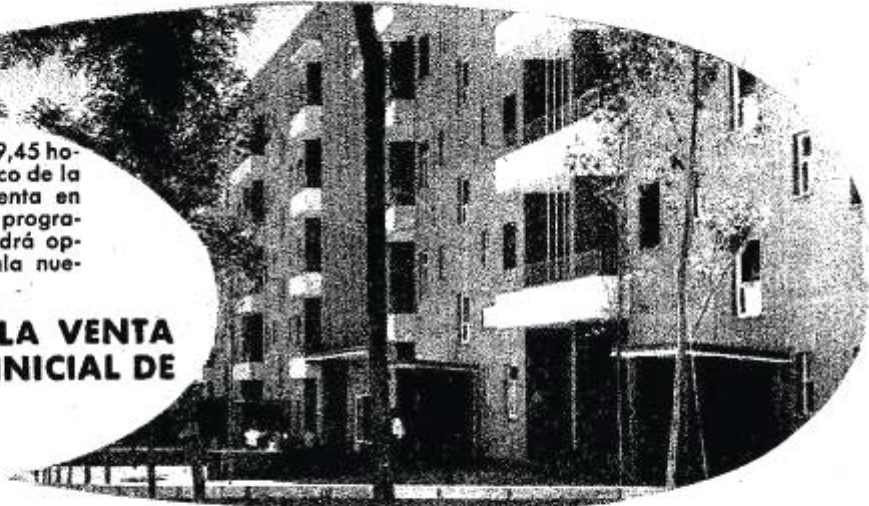

**APROVECHE ESTA OPORTUNIDAD ÚNICA:
CASI EL 60 POR 100 DEL PRECIO EN PRESTAMOS HIPOTECARIOS PARA AMORTIZAR EN 50 AÑOS.**

Superficie: 79,43 m.²
Desembolso: 39.000 Ptas.
A la entrega: 20.000 Ptas.
Durante 5 años: 400 Ptas. al mes.
Habitaciones: 3 dormitorios, cuarto de estar, cocina, aseo y solana.
Exenciones tributarias.

**NO ES UN PROYECTO, ES UN CONJUNTO
URBANÍSTICO YA HABITADO**

VIRELSA

INFORMACION:

Boix y Morer, 6 - Teléfs, 53 21 00 - 53 21 08

53 21 09

SERVICIO EXCLUSIVO DE AUTOBUSES DESDE PALOS DE MOGUER

TAMBIEN DESDE LEGAZPI (LINEA A VILLAVERDE)

CID



CIUDAD LOS ANGELES

Una casa
alegre y
bonita



Un lugar
ideal PARA
los niños

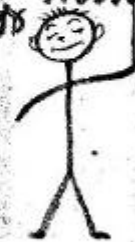

Mucho
sol



Todo lo que
necesita una ciudad



Comercio

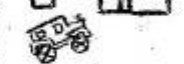

CID

Rio manza
manca



Atocha
Legazpi
carretera
de Andalucía

**MAS VIVIENDAS A LA VENTA
CON DESEMBOLSO INICIAL DE
39.000 PTAS.**

**APROVECHE ESTA OPORTUNIDAD UNICA
CASI EL 60 POR 100 DEL PRECIO EN PRES-
TAMOS HIPOTECARIOS PARA AMORTIZAR
EN 50 AÑOS.**

Todos los martes y jueves a las 19,45 ho-
ras y los sábados a las tres y cinco de la
tarde, José Luis Pecker presenta en
las antenas de Radio Madrid el progra-
ma "DE CINE". Escúchelo y tendrá op-
ción al piso que VIRELSA regala nue-
vamente.

**NO ES UN PROYECTO, ES UN CONJUNTO
URBANISTICO YA HABITADO**

SERVICIO EXCLUSIVO DE AUTOBUSES DESDE C/ PALOS DE MOGUER
TAMBIEN DESDE LEGAZPI (LINEA A VILLAVERDE)

VIRELSA

INFORMACION

Rio y Moya 6 - Teléf: 53 21 00 - 53 21 08 - 53 21 09



**Se descansa mejor
en casa propia**

**QUEDAN ÚNICAMENTE EN
VENTA LOS SIGUIENTES
TIPOS:**

1. Cuatro amplias habitaciones, aseo, cocina y solana. Desembolso: 29.000 Ptas.
2. Cuatro amplias habitaciones, baño, aseo, cocina y solana. Desembolso: 49.000 Ptas.
3. Locales comerciales con destino en exclusiva. Desembolso: Desde 105.000 Ptas.

VISITELOS EN
Ciudad Los Angeles

Servicio de autobuses desde "metro"
de Palos de Moguer.
PIDA DETALLES EN: Boix y Morer, 6
Teléfs. 53 21 00 - 53 21 08 - 53 21 09

VIRELSA

PROPIETARIA, CONSTRUCTORA Y VENDEDORA



Todos los martes y jueves a las 19'45 horas y los sábados a las 3'05 de la tarde, José Luis Pécker presenta en las antenas de Radio Madrid el programa "DE CINE". Escúchelo y tendrá opción al piso que VIRELSA regala nuevamente.

CID

Radio Madrid



**No lo piense más...
le conviene!**

VISITELOS EN

Cludad Los Angeles

Servicio de autobuses desde "metro"
de Palos de Moguer.

PIDA DETALLES EN: Boix y Morer, 6

Teléfs. 53 21 00 - 53 21 08 - 53 21 09



QUEDAN ÚNICAMENTE EN VENTA LOS SIGUIENTES TIPOS:

1. Cuatro **amplias** habitaciones, aseo, cocina y solana. Desembolso: **29.000 Ptas.**
2. Cuatro **amplísimas** habitaciones, baño, aseo, cocina y solana. Desembolso: **49.000 Ptas.**
3. Locales comerciales con destino en exclusiva: Desembolso: Desde **105.000 Ptas.**

VIRELSA

PROPIETARIA, CONSTRUCTORA Y VENDEDORA



Todos los martes y jueves a las 19'45 horas y los sábados a las 3'05 de la tarde, José Luis Pácker presenta en las antenas de Radio Madrid el programa "DE CINE". Escúchelo y tendrá opción al piso que VIRELSA regala nuevamente.

CID

**Puede tener
la llave de
su propio
piso**



VISITELOS EN
Ciudad Los Angeles

Servicio de autobuses desde "metro"
de Palos de Moguer.

PIDA DETALLES EN: Boix y Morer, 6
Teléfs. 53 21 00 - 53 21 08 - 53 21 09

**QUEDAN ÚNICAMENTE EN
VENTA LOS SIGUIENTES
TIPOS:**

1. Cuatro **amplias** habitaciones, aseo, cocina y solana. Desembolso: **29.000 Ptas.**
2. Cuatro **amplísimas** habitaciones, baño, aseo, cocina y solana. Desembolso: **49.000 Ptas.**
3. Locales comerciales con **destino en exclusiva**: Desembolso: Desde **105.000 Ptas.**

VIRELSA

PROPIETARIA, CONSTRUCTORA Y VENDEDORA



Todos los martes y jueves a las 19'45 horas y los sábados a las 3'05 de la tarde; José Luis Pécker presenta en las antenas de Radio Madrid el programa "DE CINE". Escúchelo y tendrá opción al piso que VIRELSA regala nuevamente.

CID



Le ofrecemos
bienestar
en su propia casa

VISITELAS EN

Cludad Los Angeles

Servicio de autobuses desde "metro"
de Palos de Moguer.

PIDA DETALLES EN: Boix y Morer, 6

Teléfono. 53 21 00 - 53 21 08 - 53 21 09



QUEDAN ÚNICAMENTE EN VENTA LOS SIGUIENTES TIPOS:

1. Cuatro amplias habitaciones, aseo, cocina y salona. Desembolso: 29.000 Ptas.
2. Cuatro amplísimas habitaciones, baño, aseo, cocina y salona. Desembolso: 49.000 Ptas.
3. Locales comerciales con destino en exclusiva: Desembolso: Desde 103.000 Ptas.

VIRELSA

PROPIETARIA, CONSTRUCTORA Y VENDEDORA



Todos los martes y jueves a las 19'45 horas y los sábados a las 3'05 de la tarde, José Luis Pécker presenta en las antenas de Radio Madrid el programa "DE CINE". Escúchelo y tendrá opción al piso que VIRELSA regala nuevamente.

CIUDAD LOS ANGELES CID

Todos los martes y jueves a las 19,45 horas y los sábados a las tres y cinco de la tarde, José Luis Pecker presenta en las antenas de Radio Madrid el programa "DE CINE". Escúchelo y tendrá opción al piso que VIRELSA regala nuevamente.

MAS VIVIENDAS A LA VENTA CON DESEMBOLSO INICIAL DE 39.000 PTAS.

APROVECHE ESTA OPORTUNIDAD UNICA: ¡CASI EL 60 POR 100 DEL PRECIO EN PRESTAMOS HIPOTECARIOS PARA AMORTIZAR EN 50 AÑOS!

Superficie: 79,43 m²
Desembolso: 39.000 Ptas.
A la entrega: 20.000 Ptas.
Durante 5 años: 400 Ptas. al mes.
Habitaciones: 3 dormitorios, cuarto de estar, cocina, aseo y solana.
Exenciones tributarias.

NO ES UN PROYECTO, ES UN CONJUNTO URBANISTICO YA HABITADO

VIRELSA
INFORMACION:

Boix y Morer, 6 - Teléfs. 53 21 00 - 53 21 08 - 53 21 09
SERVICIO EXCLUSIVO DE AUTOBUSES DESDE PALOS DE MOGUER - TAMBIEN DESDE LEGAZPI (LINEA A VILLAVERDE)



CID

Puede tener la llave de su propio piso

VISITELOS EN
Ciudad Los Angeles
Servicio de autobuses desde "metro" de Palos de Moguer.
PIDA DETALLES EN: Boix y Morer, 6
Teléfs. 53 21 00 - 53 21 08 - 53 21 09

VIRELSA
PROPIETARIA CONSTRUCTORA Y VENDEDORA



Todos los martes y jueves a las 19,45 horas y los sábados a las 3:05 de la tarde, José Luis Pecker presenta en las antenas de Radio Madrid el programa "DE CINE". Escúchelo y tendrá opción al piso que VIRELSA regala nuevamente.



QUEDAN UNICAMENTE EN VENTA LOS SIGUIENTES TIPOS:

1. Cuatro amplias habitaciones, aseo, cocina y solana. Desembolso: 29.000 Ptas.
2. Cuatro amplísimas habitaciones, baño, aseo, cocina y solana. Desembolso: 49.000 Ptas.
3. Locales comerciales con destino en exclusiva. Desembolso: Desde 105.000 Ptas.

CAJA DE AHORROS y MONTE DE PIEDAD DE MADRID

Viviendas financiadas en CIUDAD LOS ANGELES, construidas por **DIORVA, S. A.**



La adjudicación y, en su caso, el sorteo, se celebrará **EL DIA 23 DE DICIEMBRE.**
INFORMACION: Oficinas Centrales de la Caja de Ahorros y Monte de Piedad de Madrid. Plaza de Colón, 2

Se descansa mejor en casa propia



VIRELSA
PROPIETARIA, CONSTRUCTORA Y VENDEDORA

QUEDAN UNICAMENTE EN VENTA LOS SIGUIENTES TIPOS:

1. Cuatro amplias habitaciones, aseo, cocina y salona. Desembolso: 29.000 Ptas.
2. Cuatro amplísimas habitaciones, baño, aseo, cocina y salona. Desembolso: 49.000 Ptas.
3. Locales comerciales con destino en exclusiva. Desembolso: Desde 105.000 Ptas.



VISITELOS EN Ciudad Los Angeles
Servicio de autobuses desde "metro" de Palos de Moguer.
PIDA DETALLES EN: Baix y Morer, 6
Teléfs. 53 21 00 - 53 21 08 - 53 21 09

Todos los martes y jueves a las 19'45 horas y los sábados a las 3'05 de la tarde, José Luis Pecker presenta en las antenas de Radio Madrid el programa "DE CINE". Escúchelo y tendrá opción al piso que VIRELSA regala nuevamente.

Año 1959



**No lo piense más...
¡le conviene!**

VISITELOS EN

Ciudad Los Angeles

Servicio de autobuses desde "metro"
de Palas de Moguer.

PIDA DETALLES EN: Boix y Morer, 6

Teléfs. 53 21 00 - 53 21 08 - 53 21 09



PISOS EN VENTA

1. Cuatro **amplias** habitaciones, aseo, cocina y salona. Desembolso: **29.000 Ptas.**
2. Cuatro **amplísimas** habitaciones, baño, aseo, cocina y salona. Desembolso: **49.000 Ptas.**
3. Locales comerciales **con destino en exclusiva**: Desembolso: Desde **105.000 Ptas.**

VIRELSA

PROPIETARIA, CONSTRUCTORA Y VENEDORA

CID



Su piso esta

en CIUDAD LOS ANGELES

Los edificios son bloques aislados, con amplias zonas ajardinadas, donde Vd. y su familia disfrutarán del sol y del aire puro.

Servicio exclusivo de autobuses cada 15 minutos, desde «metro» Palos de Moguer,

VIVIENDAS SUBVENCIONADAS

Compuestas de:
3 dormitorios, comedor
estar, cocina y aseo.

CONDICIONES DE VENTA:

Desembolso inicial.	15.000 pts.
Pago intermedio. .	11.1 00 »
Al mes, durante 5 años.	875 »
Hipoteca.	26.400 »
Precio total	105.000 »

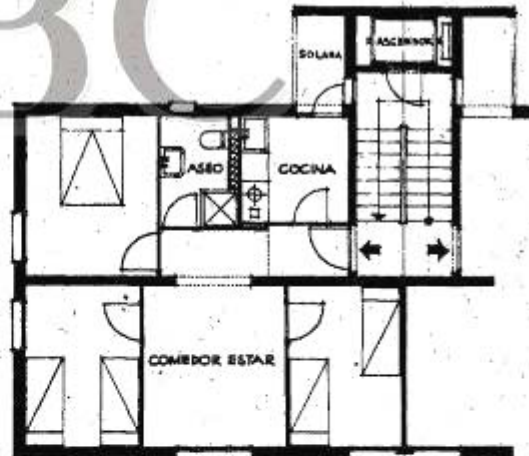

Infórmese en

DIORVA, S. A.

Boix y Morer, 4
Tel. 53 13 00

CONQUISTADOR PUBLICIDAD, S. A.



Su piso

está en

CIUDAD LOS ANGELES

Pisos en venta:

- 1 Cuatro **amplias** habitaciones, aseo, cocina y solana.
Desembolso: **29.000** ptas.
- 2 Cuatro **amplísimas** habitaciones, baño, aseo, cocina y solana.
Desembolso: **49.000** ptas.
- 3 Locales comerciales
Desembolso: Desde **105.000** ptas.

Servicio exclusivo de autobuses cada 15 minutos, desde «metro» Palos de Moguer.

VIRELSA

PROPIETARIA, CONSTRUCTORA Y VENDEDORA

Informes en: Boix y Morer, 6
Tel. 53 21 00 - 53 21 08 - 53 21 09
(Cea Bermúdez, frente al P. Móvil)
y en la misma Ciudad.

**GRANDES VENTANAS
AMPLIA SUPERFICIE HABITABLE
CONSTRUCCION DE CALIDAD
ZONAS VERDES, LUZ Y SOL**

...y desde el primer desembolso se determina la vivienda que se adquiere.

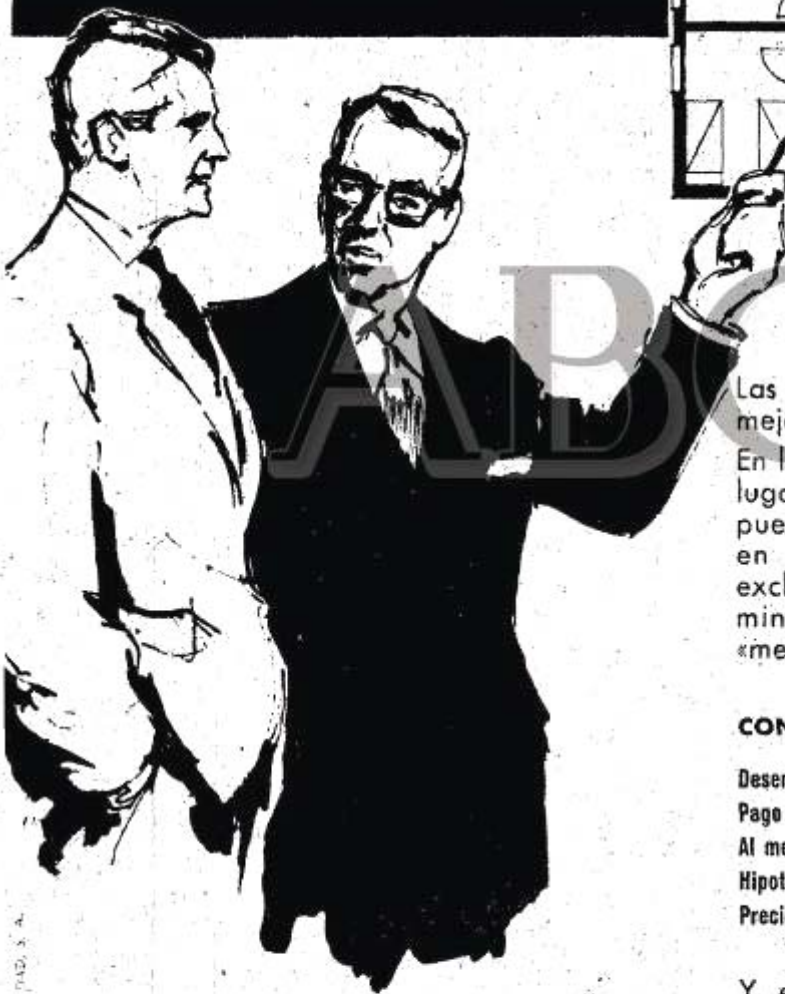
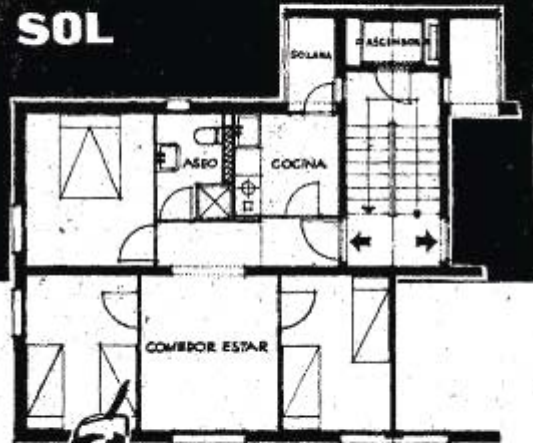

Las viviendas subvencionadas mejor situadas de Madrid.

En la **Ciudad los Angeles**, lugar archiconocido, que Vd. puede visitar cómodamente en los modernos autobuses exclusivos, que salen cada 15 minutos de la estación de «metro» de Palos de Moguer

CONDICIONES DE VENTA:

Desembolso inicial	15.000 ptas.
Pago intermedio	11.180 »
Al mes, durante 5 años	875 »
Hipoteca	26.400 »
Precio total	105.000 »

Y en otras modalidades de pago que Vd. puede consultar

Infórmese en:

DIORVA, S. A.

Boix y Morer, 4
Tel. 53 13 00

NO HAY PROBLEMA DE TRANSPORTE

en
CIUDAD
LOS ANGELES

Servicio exclusivo de modernos autobuses de tipo urbano, con una frecuencia de quince minutos. En combinación con el metropolitano de la estación de Palos de Moguer, le sitúan a usted a veinte minutos de la Puerta del Sol.

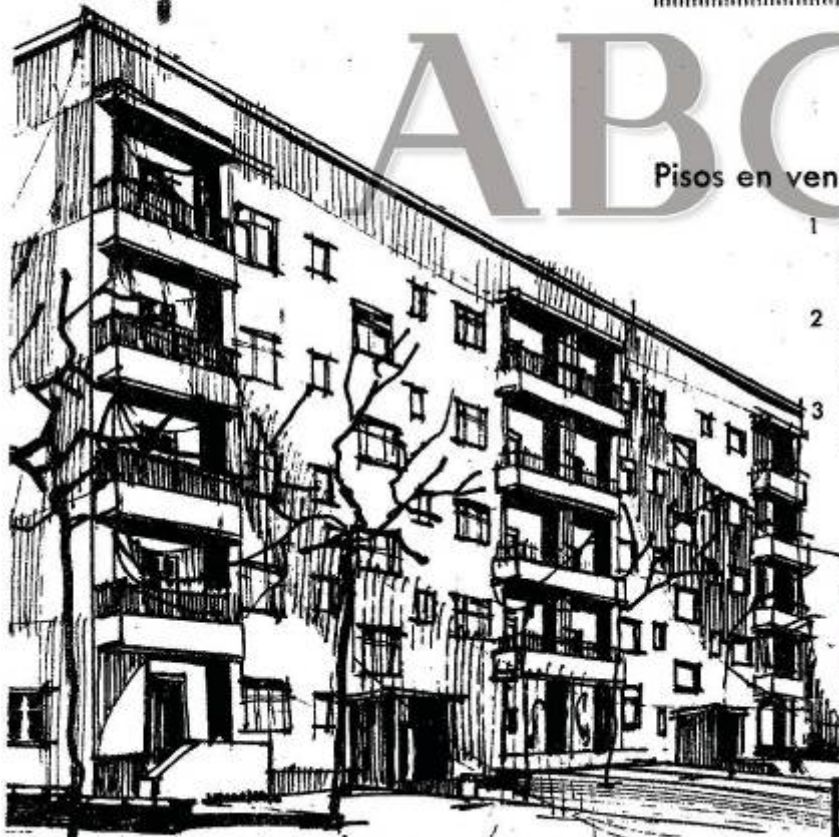
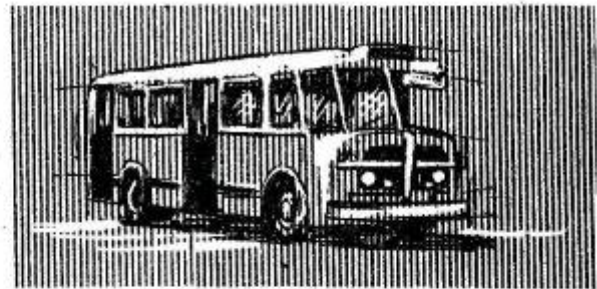

ABC

Pisos en venta:

- 1 Cuatro **amplias** habitaciones, aseo, cocina y solana. Desembolso: **29.000** ptas.
- 2 Cuatro **amplísimas** habitaciones, baño, aseo, cocina y solana. Desembolso: **49.000** ptas.
- 3 Locales comerciales Desembolso: Desde **105.000** ptas.

VIRELSA

PROPIETARIA, CONSTRUCTORA Y VENEDORA

Informes en:
Bolx y Morer, 6
Tel. 53 21 00 - 53 21 08 - 53 21 09

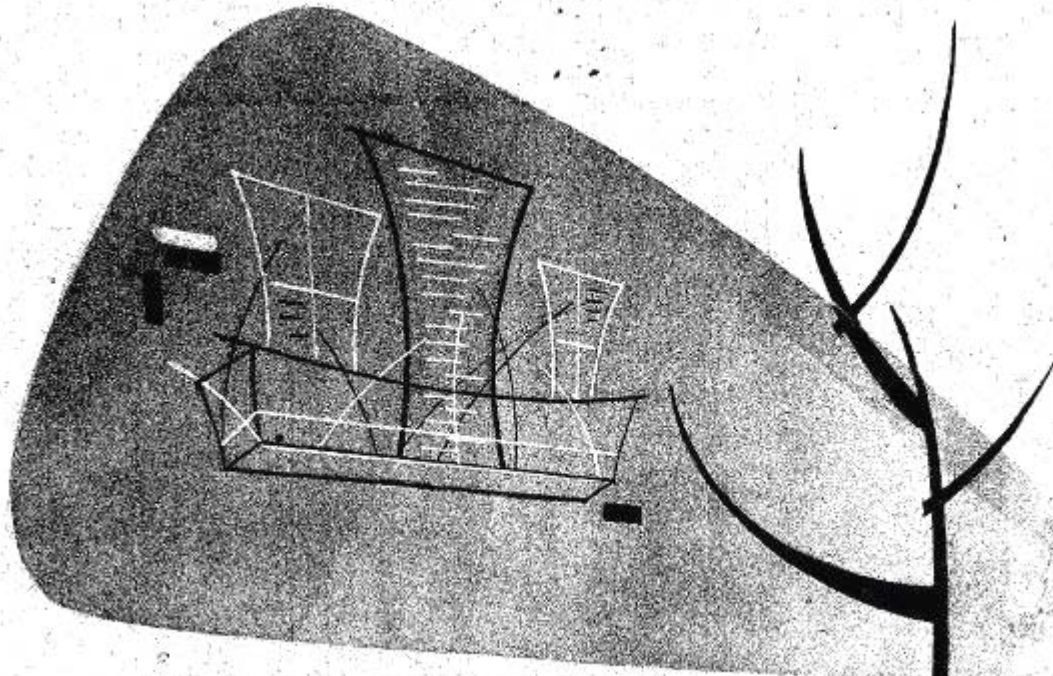

Su piso está en CIUDAD LOS ANGELES

Pisos en venta:

- 1 Cuatro **amplias** habitaciones, aseo, cocina y solana.
Desembolso: **29.000** ptas.
- 2 Cuatro **amplísimas** habitaciones, baño, aseo, cocina y solana.
Desembolso: **49.000** ptas.
- 3 Locales comerciales.
Desembolso: Desde **105.000** ptas.

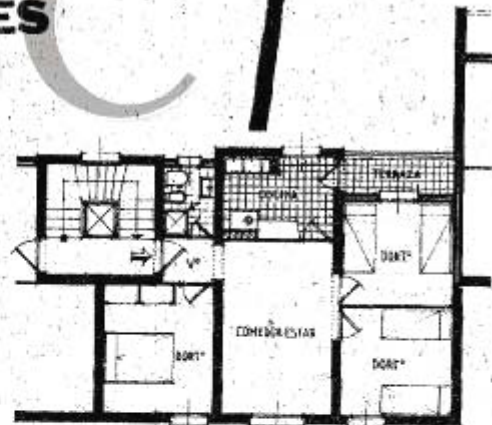

Tipo Num. 1

Autobuses exclusivos cada 15 minutos
desde PALOS DE MOGUER.

VIRELSA

PROPIETARIA, CONSTRUCTORA Y VENDEDORA

Informes en: Boix y Morer, o
Tel. 53 21 00 - 53 21 08 - 53 21 09
(Cea Bermúdez, frente al P. Móvil)
y en la misma Ciudad.

SU ABASTECIMIENTO

RESUELTO

en CIUDAD LOS ANGELES

Allí encontrará cuanto necesite: mercado, comercios de toda índole, garages, escuelas, cine, iglesia, etc., todo sin necesidad de desplazarse fuera de su barrio.



Servicio exclusivo de autobuses cada 15 minutos, desde «metro» Palos de Moguer.

Pisos en venta:

1. Cuatro **amplias** habitaciones, aseo, cocina y solana.
Desembolso: **29.000** ptas.
2. Cuatro **amplísimas** habitaciones, baño, aseo, cocina y solana.
Desembolso: **49.000** ptas.
3. Locales comerciales.
Desembolso: Desde **105.000** ptas.

Infórmese en

VIRELSA

PROPIETARIA. CONSTRUCTORA Y VENDEDORA

Boix y Morer, 6
Tel. 53 21 00

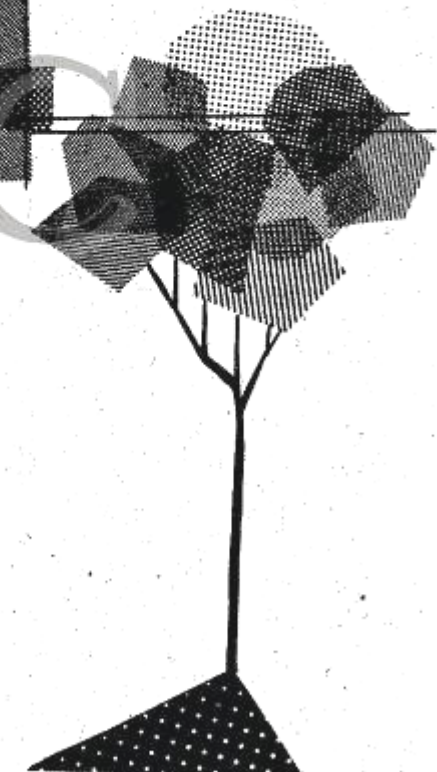

CONQUISTADOR PUBLICIDAD, S. A.

CIUDAD LOS ANGÉLES

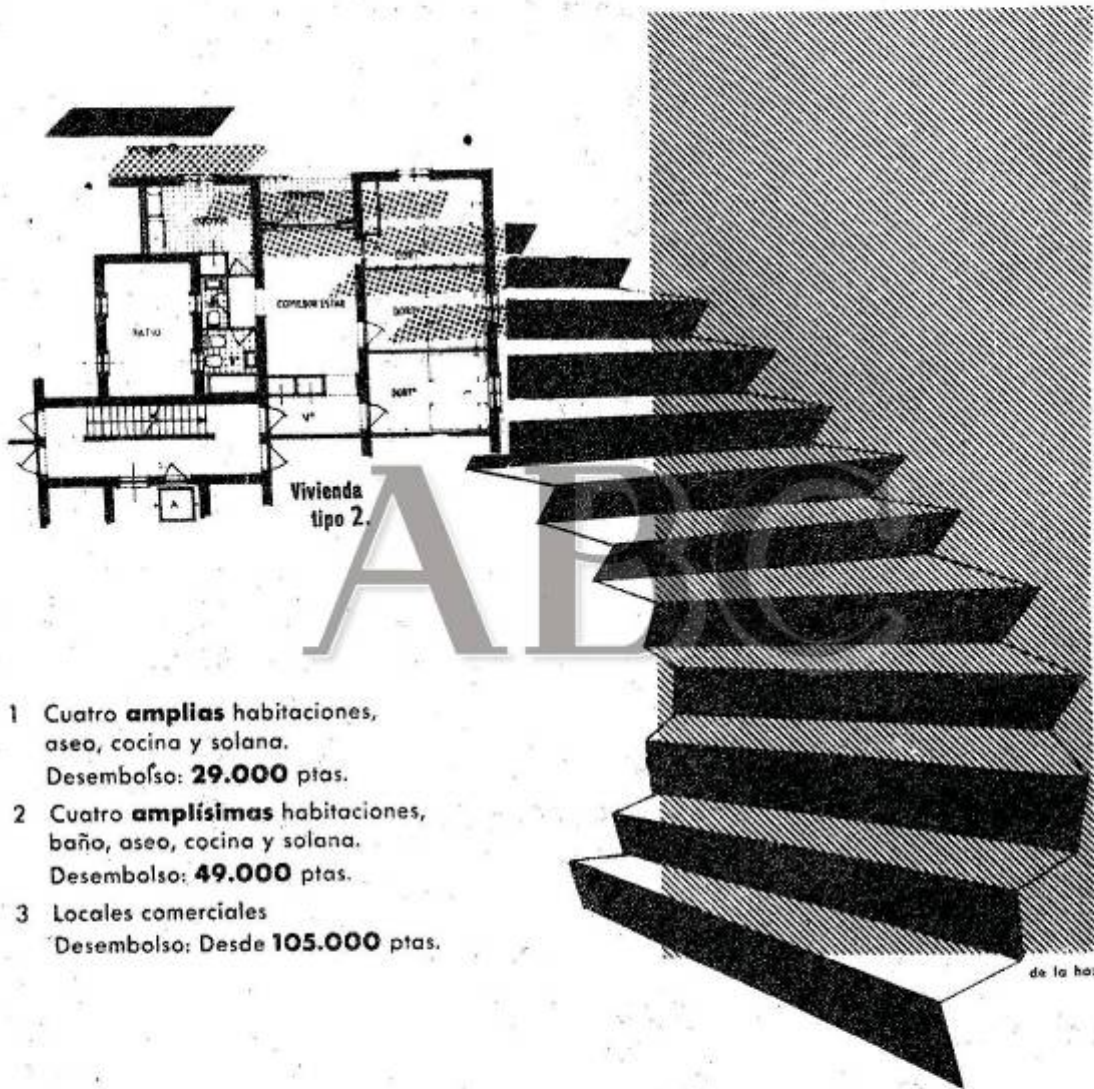

- 1 Cuatro **amplias** habitaciones, aseo, cocina y solana.
Desembolso: **29.000** ptas.
- 2 Cuatro **amplísimas** habitaciones, baño, aseo, cocina y solana.
Desembolso: **49.000** ptas.
- 3 Locales comerciales
Desembolso: Desde **105.000** ptas.

VIRELSA

BOIX Y MORER, 6
Tels. 53 21 00 - 53 21 08 - 53 21 09

CONQUISTADOR PUBLICIDAD, S. A.

CONQUISTADOR PUBLICIDAD, S. A.

**Su
piso
está**
**en
CIUDAD LOS ANGELES**



PISOS EN VENTA

1. Cuatro amplias habitaciones, aseo, cocina y solana. Desembolso: 29.000 ptas.
2. Cuatro amplísimas habitaciones, baño, aseo, cocina y solana. Desembolso: 49.000 ptas.
3. Locales comerciales: Desembolso, desde 105.000 ptas.

Infórmese en:

VIRELSA

PROPIETARIA, CONSTRUCTORA Y VENDEDORA
Boix y Morer, 6
Telfs. 53 21 00 - 53 21 08 - 53 21 09

Su piso está

en CIUDAD LOS ANGELES



CONQUISTADOR PUBLICIDAD, S. A.

PISOS EN VENTA

1. Cuatro amplias habitaciones, aseo, cocina y solana.
Desembolso: 29.000 ptas.
2. Cuatro amplísimas habitaciones, baño, aseo, cocina y solana.
Desembolso: 49.000 ptas.
3. Locales comerciales:
Desembolso, desde 105.000 ptas.

VIRELSA

Baix y Morer, 6
Telfs. 53 21 00 - 53 21 08 - 53 21 09

**Su piso ha sido
detenidamente
estudiado**



Desembolso inicial: 15.000 ptas.

Ya pueden visitarse las viviendas.

En la CIUDAD LOS ANGELES, lugar archiconocido, que Vd. puede visitar cómodamente en los modernos autobuses exclusivos, que salen cada 15 minutos de la estación de «metro» de Palos de Moguear.

Desde el primer desembolso se determina la vivienda que se adquiere.

**Se ponen a la venta las últimas
30 viviendas de este tipo.**

Infórmese en

DIORVA, S. A.

Boix y Morer, 4 Tel. 53 13 00

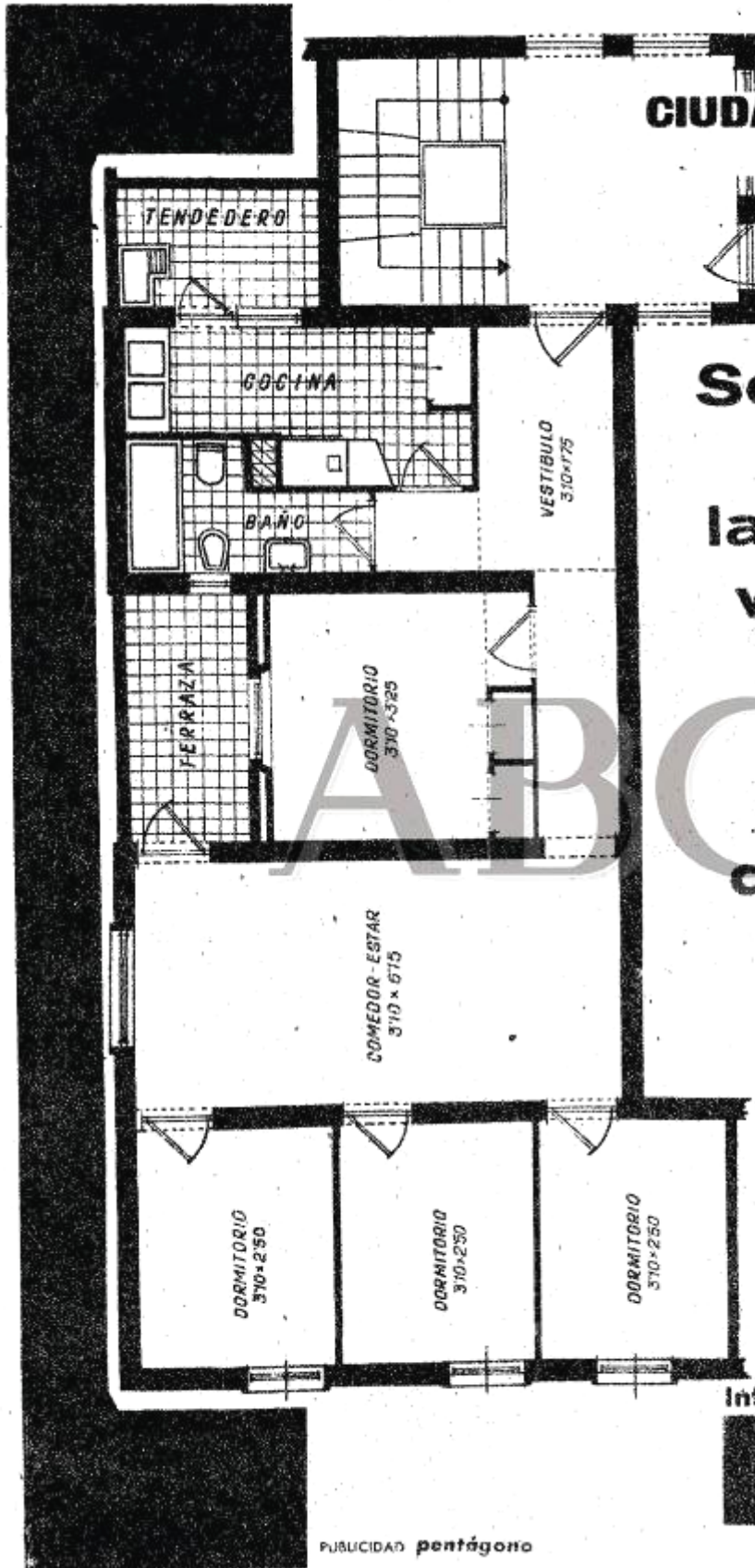

CIUDAD LOS ANGELES

Se ponen a la venta las nuevas viviendas de 4 dormitorios

Pago en 50 años

Comedor-estar, cuatro dormitorios, baño completo, cocina, solana y tendedero

Infórmese en:

VIRELSA

Bolz y Morer, 6 Telfs. 53 21 00

LA CAJA DE AHORROS y MONTE DE PIEDAD DE MADRID

continúa su obra social
en favor de
sus imponentes.



PUBLICIDAD pentágono

XXXV

Día Universal del Ahorro



Las personas interesadas en la adjudicación de viviendas financiadas por la Caja de Ahorro y Monte de Piedad de Madrid y construidas por **DIORVA, S. A.** en Ciudad los Angeles, pueden informarse en las Oficinas Centrales de aquella, Plaza de Celenque, 2

PAGUE SU PISO

**EN 50
AÑOS**

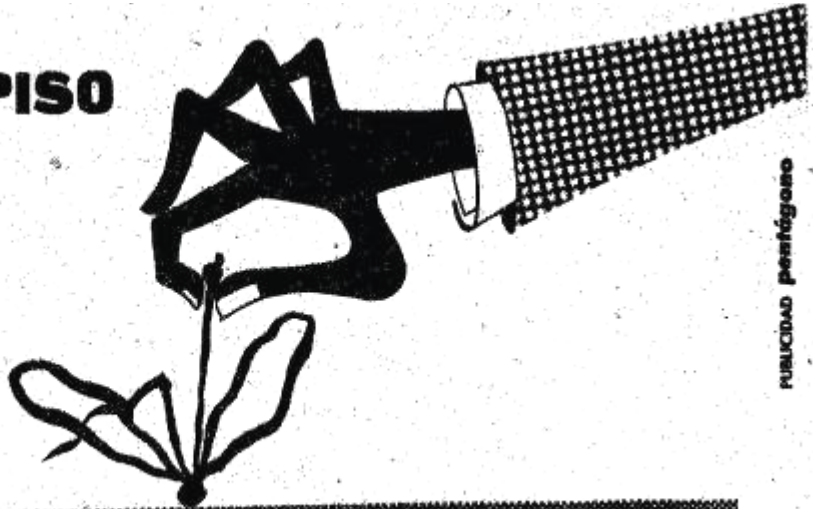

PUBLICIDAD PERIFÉRICA

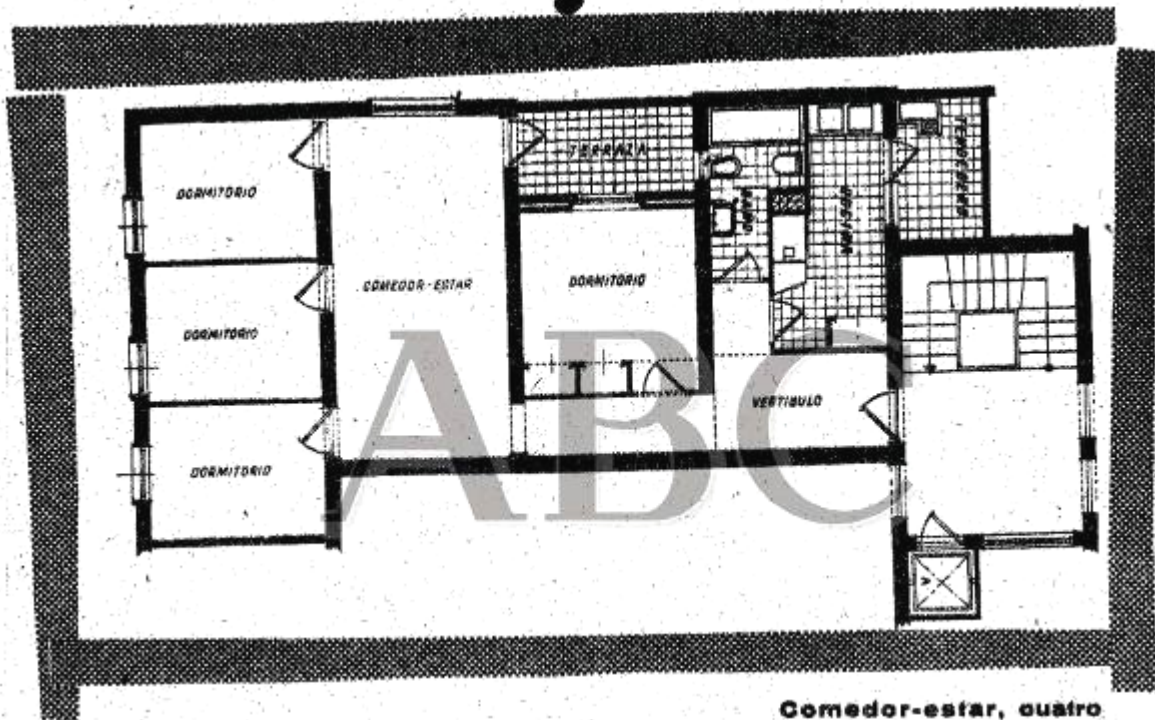

CARRASCO

**Comedor-estar, cuatro
dormitorios, baño com-
pleto, cocina, solana y
tendedero**

**CIUDAD LOS
ANGELES**

**Autobuses exclusivos cada 15 minutos
desde "metro" PALOS DE MOGUER.**

**Ya pueden
visitarse las viviendas**

Infórmese en:

VIRELSA

**BOIX Y MORER, 6
Tels. 53 21 00 - 53 21 08 - 53 21 09**

LA CAJA DE AHORROS y MONTE DE PIEDAD DE MADRID

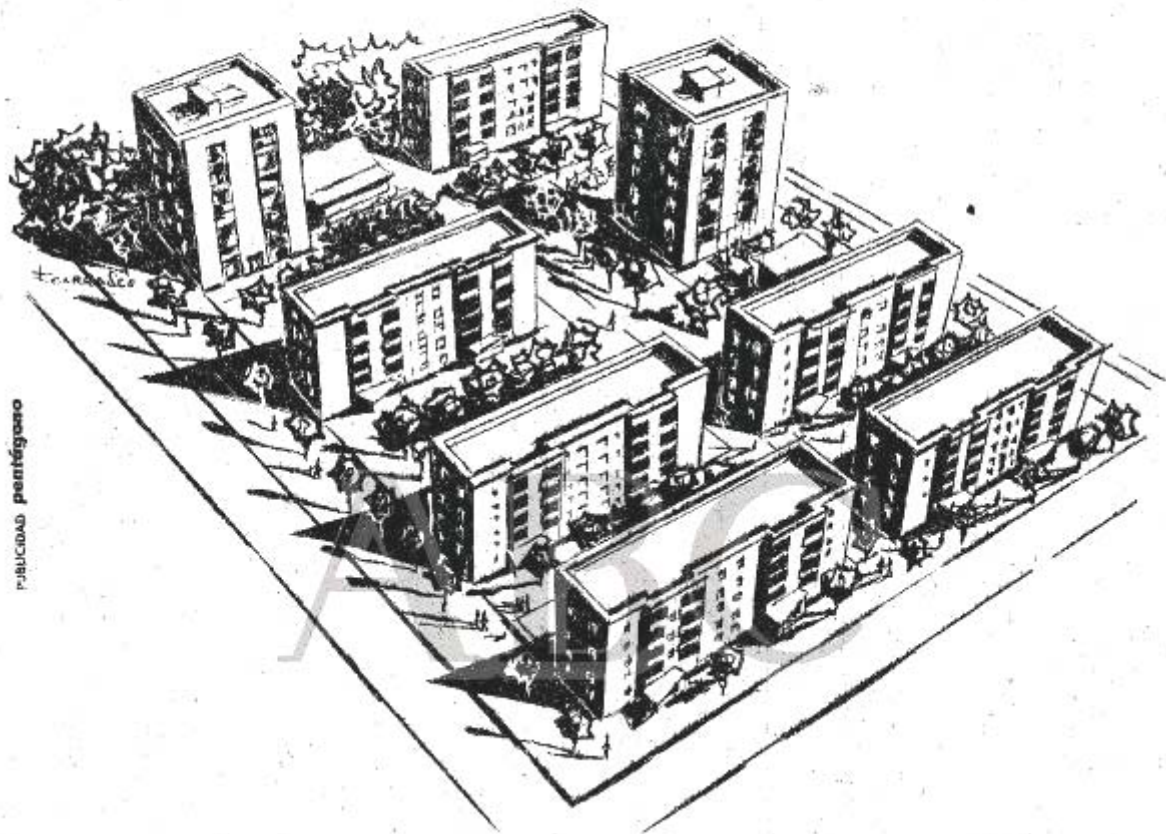

**continúa su obra social
en favor de
sus imponentes**

Las personas interesadas en la adjudicación de viviendas financiadas por la Caja de Ahorros y Monte de Piedad de Madrid y construidas por **DIORVA, S. A.** en Ciudad los Angeles, pueden informarse en las Oficinas Centrales de aquella, Plaza de Celenque, 2

CAJA DE AHORROS y MONTE DE PIEDAD DE MADRID

PUBLICIDAD pentágono

**Viviendas financiadas en
CIUDAD LOS ANGELES,
construidas por
DIORVA, S. A.**



**La adjudicación y, en su caso, el sorteo,
se celebrará EL DIA 23 DE DICIEMBRE.**

Cuota de entrada única: 26.100 ptas.

INFORMACION: Oficinas Centrales de la Caja de Ahorros
y Monte de Piedad de Madrid, Plaza de Celenque, 2

CIUDAD LOS ANGELES

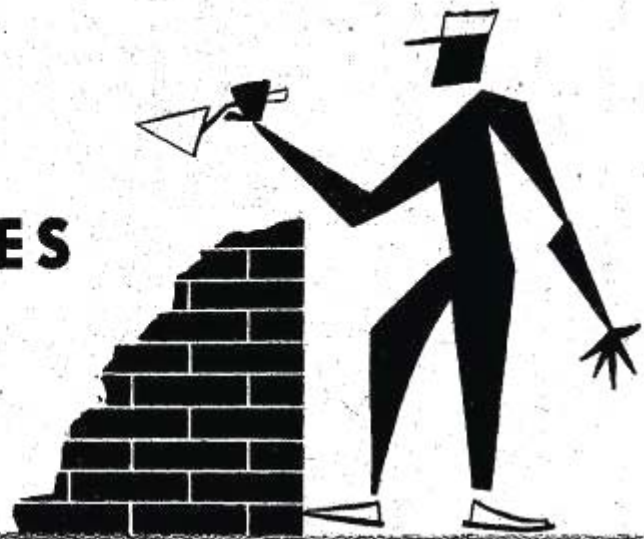

CARRASCO

CUATRO tipos de viviendas en venta

ABC

No deje de visitarnos

Autobuses cada 15 minutos desde
«metro» de Palos de Moguer

Cuotas de entrada mínimas
Resto en pagos mensuales
desde 819 ptas.

Infórmese

VIRELSA-

Boix y Morer, 6, Teléf. 53 21 00

CIUDAD LOS ANGELES

CUATRO tipos de viviendas en venta



Tipo 4

Comedor-estar, cuatro dormitorios, baño completo, cocina, solana y tendadero.

A
pueden
visitarse
las
viviendas

Cuotas de entrada minimas

Resto en pagos mensuales desde 819 ptas.

publicidad perisgona

Infórmese en:

VIRELSA

Bolí y Morer, 6, Teléf. 53 21 00

**PAGUE SU PISO
EN 50
AÑOS**



CUIDAD LOS ANGELES



Comedor-sala, baño completo, cocina, sala y lavadero.

Además excedente cada 10 años desde "treinta" FILAS DE RIGUEL.

Informes en:

VIRELSA
SOL Y NOVEL, S.
CALLE DE... 2000-1000

CAJA DE AHORROS y MONTE DE PIEDAD DE MADRID

Viviendas financiadas en CIUDAD LOS ANGELES, construidas por DIORVA, S. A.



La adjudicación y, en su caso, el sorteo, se celebrará EL DIA 23 DE DICIEMBRE.

Coste de entrada como 25.000 pes.

INFORMACION: Oficinas Centrales de la Caja de Ahorros y Monte de Piedad de Madrid, Plaza de Colón 1

Año 1960

DIORVA, S. A.

en
CIUDAD LOS ANGELES

Pone a la venta el Bloque n.º 217,
con desembolso inicial único de
26.100 ptas.

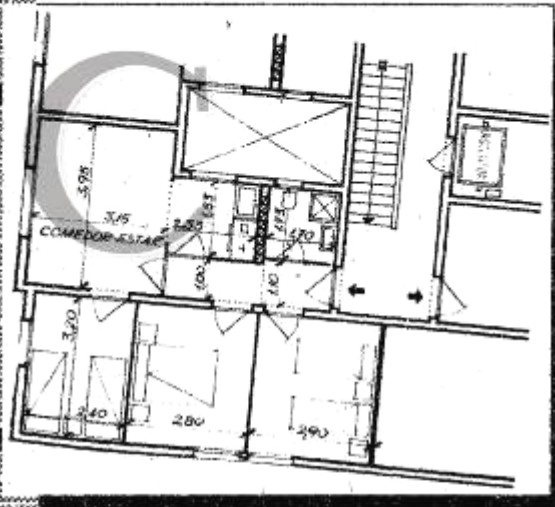

Una calidad excepcional
en vivienda económica.
Precio total: 105.000 ptas.;
a deducir hipoteca.

Puede visitarse la vivienda de muestra.

Autobuses desde la estación de «metro» de Palos de Moguer.

INFORMACION: Boix y Morer, 4 - Tel. 53 13 00

**CAJA DE AHORROS y
MONTE DE PIEDAD DE MADRID**

publicidad pentágono

**Viviendas financiadas en
CIUDAD LOS ANGELES,
construidas por
DIORVA, S. A.**

Boix y Morer, 4 - Tel. 53 13 00



Se admiten nuevas solicitudes
con petición de vivienda determinada

Cuota de entrada única: 26.100 ptas.

INFORMACION: Oficinas Centrales de la Caja de Ahorros
y Monte de Piedad de Madrid, Plaza de Celénque, 2

Ciudad los Angeles

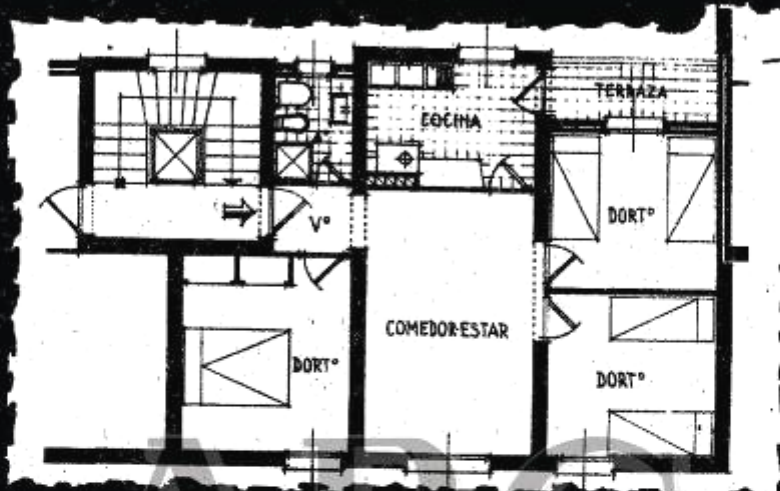

Tipo 1

CUATRO tipos de viviendas en venta

Cuotas de entrada mínimas.
Resto en pagos mensuales
desde 819 ptas.

Infórmese en:

VIRELSA

Boix y Morer, 6
Teléf. 53 21 00

**CIUDAD
LOS
ANGELES**

CUATRO tipos de viviendas en venta

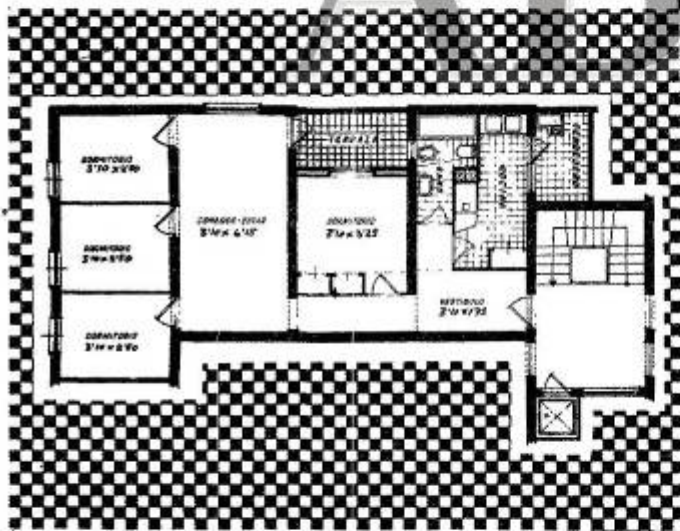

Cuotas de entrada mínimas
Resto en pagos mensuales
desde 819 ptas.

Tipo 4
Comedor-estar, cuatro
dormitorios, baño com-
pleto, cocina, solana y
tendedero

publicidad pentágono

Autobuses cada 15 minutos desde
«metro» de Palos de Moguer

Infórmese en:

VIRELSA

Boix y Morer, 6, Teléf. 53 21 00

DIORVA, S. A.

en CIUDAD LOS ANGELES

desembolso inicial único de **26.100 ptas.**

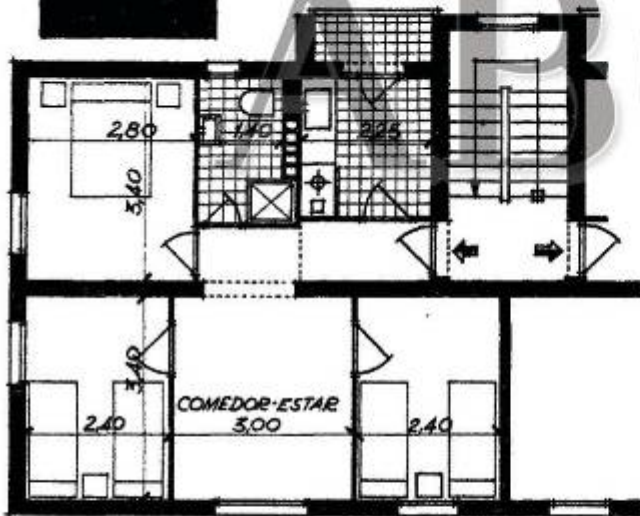

Una calidad excepcional
en vivienda económica.

AMPLIAS FACILIDADES DE PAGO DESDE 433 PESETAS MENSUALES

Puede visitarse la vivienda de muestra.
Autobuses desde la estación de «metro» de Palos de Moguer
INFORMACION: Boix y Morer. 4 - Tel. 53 13 00

CIUDAD LOS ANGELES



Tipo 1

VARIOS TIPOS EN VENTA

Desde comedor-estar, tres dormitorios,
cocina, aseo y solana.

Cuotas de entrada minimas.

Resto en pagos mensuales
desde 819 ptas.

Infórmese en:

VIRELSA

Boix y Morer, 6

Teléf. 53 21 00



VER PARA CREER

CON BAÑO COMPLETO,
TERRAZA Y TENEDERO
y 4 ó 5 habitaciones.

Desembolso inicial 35.000 Ptas.
Mensualmente 773 »

Otras viviendas llave en mano.

INFORMACIÓN Y FOLLETOS

en CIUDAD LOS ANGELES

Autobuses cada 10 minutos desde la estación de
«Metro» de Palos de Moguer,

en

VIRELSA

Boix y Morer, 6.

DIORVA, S. A.

Vendidas totalmente las viviendas de la primera fase de su programa de construcciones, pone a la venta un nuevo tipo de vivienda, con características más ventajosas.



publicidad pentágono

- ▶ Grandes mejoras en la calidad de construcción
- ▶ Mejor distribución
- ▶ Mayor superficie habitable
- ▶ Comedor-estar amplísimo
- ▶ Tendedero
- ▶ Mayores facilidades de pago: 680 ptas. al mes
(mas gastos de hipoteca)

Desembolso inicial 25.000 ptas.

INFORMACION Y FOLLETOS

en CIUDAD LOS ANGELES

Autobuses cada 10 minutos desde la estación de «Metro» de Palos de Maguar,

en **DIORVA, S. A.** Boix y Morer, 4

CIUDAD LOS ANGELES

A 5 minutos de Legazpi
a 10 de Palos de Moguer
a 20 de la Puerta del Sol

viviendas de 4 habitaciones

1.500
familias
viven ya

DESEMBOLSO INICIAL
desde 35.000 Ptas.

MENSUALMENTE
desde 773 Ptas.

INFORMACION Y FOLLETOS
en CIUDAD LOS ANGELES
Autobuses cada 10 minutos
desde la estación de «Metro»
de Palos de Moguer,

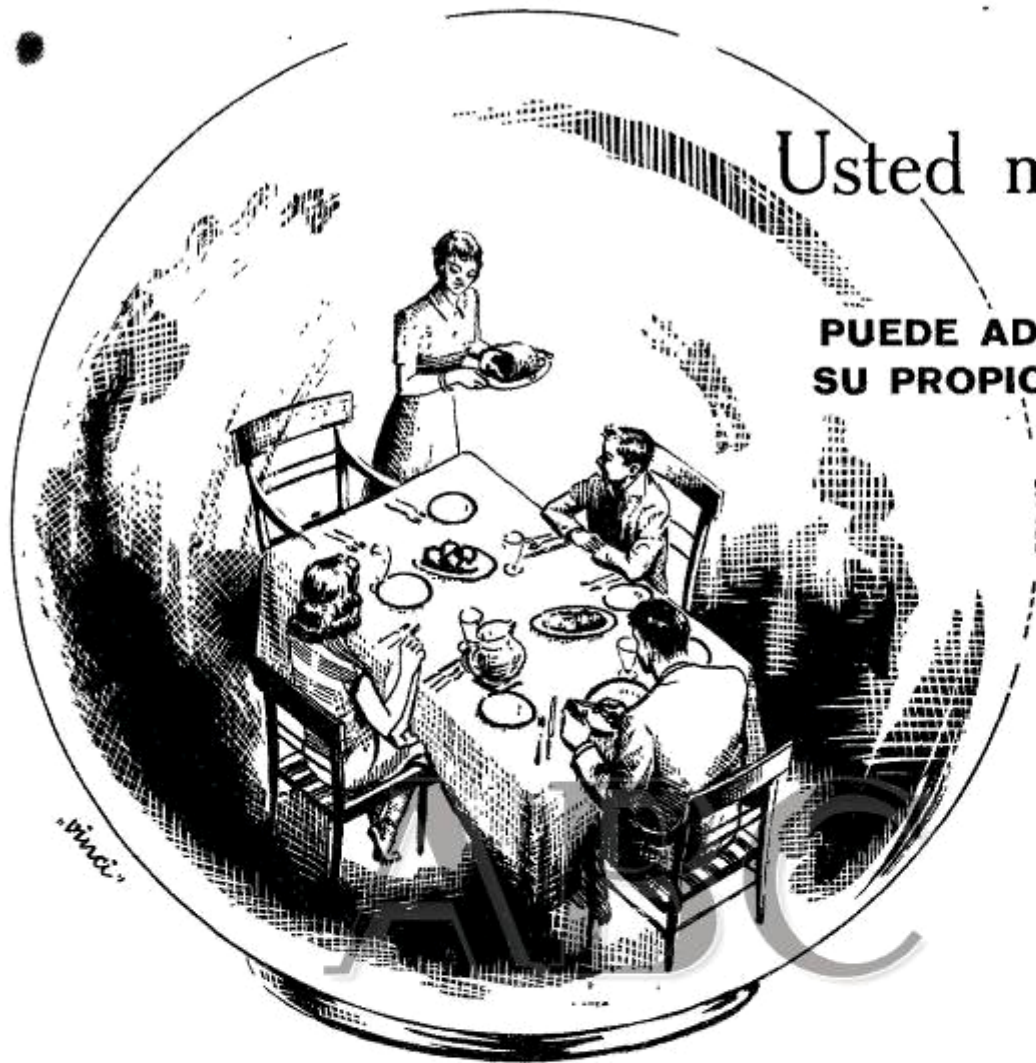

Usted mismo

**PUEDE ADIVINAR
SU PROPIO FUTURO**

Y no solo adivinarlo, sino construirlo. Usted habita actualmente, tal vez, un piso realquilado, o una de esas tristes habitaciones «con derecho a cocina». Usted paga por esas habitaciones una cantidad probablemente superior a 680 PESETAS MENSUALES, que es el importe de nuestros plazos.

Tampoco ahora es usted PROPIETARIO de su vivienda.

DIORVA, S. A., por un desembolso inicial de 25.000 ptas. puede hacerle a usted propietario de un piso excelente y AMPLIO donde ofrecer al mañana de sus familiares una independencia y un capital inmobiliario.

Vendidas totalmente las viviendas de la primera fase de su programa de construcciones, pone DIORVA, S. A. a la venta un nuevo tipo de vivienda, con características más ventajosas.

- Grandes mejoras en la calidad de construcción.
- Mejor distribución.
- Mayor superficie habitable.
- Comedor-estar amplísimo.
- Tendedero.
- Mayores facilidades de pago; 680 pesetas al mes (más gastos de hipoteca).

DIORVA, S. A.

Boix y Morer, 4
Tel. 53 13 00

...compre usted el sol



para sus familiares y para V. mismo.



Adquiera uno de los pisos que en CIUDAD LOS ANGELES tiene para usted VIRELSA, y tendrá un ambiente sano y luminoso.

**CON BAÑO COMPLETO,
TERRAZA Y TENDEDERO**

Y 4 ó 5 habitaciones

Desembolso inicial desde 35.000 ptas. Mensualmente desde 773 ptas.

Información y folletos en CIUDAD LOS ANGELES. Autobuses cada 10 minutos desde la estación de "Metro" de Palos de Moguer, incluso festivos.

publicidad pentágono



publicidad pentágono



No tendrá tiempo: Antes de concluir la
charla habrá llegado a

CIUDAD LOS ANGELES

En los tiempos actuales es vital saber con certeza el tiempo de que se dispone para llegar al trabajo, a la cita, a un espectáculo; y aún más vital el llegar pronto.

- A 5 minutos de Legazpi
 - a 10 de Palos de Moguer
 - a 20 de la Puerta del Sol
- VIRELSA le ofrece viviendas de 4 ó 5 habitaciones

- Con un DESEMBOLDO INICIAL desde 35.000 ptas.
 - MENSUALMENTE desde 773 ptas.
- 1.500 familias viven ya en CIUDAD LOS ANGELES



VIRELSA

Información y folletos en CIUDAD LOS ANGELES. Autobuses cada 10 minutos desde la estación del «Metro» de Palos de Moguer.

publicidad pentágono



en sus manos
por 35.000 pesetas de
desembolso inicia!
Después pagará Vd. 773 pts.
mensuales; menos de lo
que pagaría por una
vivienda en alquiler.

**CON BAÑO COMPLETO
TERRAZA Y TENEDERO
y 4 ó 5 habitaciones.**

en **VIRELSA**

Información y folletos
en **CIUDAD LOS ANGELES.**
Autobuses cada 10 minutos
desde la estación de "Metro"
de Palos de Moguer,
incluso festivos.

VIRELSA

BOIX Y MORER, 6 - TEL. 253 21 00

publicidad pentágono



TODOS CABEN

EN LA VIVIENDA ECONOMICA DE
CATEGORIA MAS EXCEPCIONAL

- ▶ **Compruébelo visitando la vivienda de muestra.**
- ▶ **Aproveche para conocer la magnífica urbanización de CIUDAD LOS ANGELES**

VARIAS FORMAS DE PAGO:

Desde 357 ptas. al mes

Más desembolso inicial.

GAS EN TODAS LAS VIVIENDAS

INFORMACION: en **CIUDAD LOS ANGELES** Autobuses cada 10 minutos desde la estación de «Metro» de Palos de Moguer
en **DIORVA, S. A.** Boix y Morer, 4
Tel. 253 13 00

CON BAÑO COMPLETO, TERRAZA Y TENDEDERO y 4 ó 5 habitaciones.

DESEMBOLSO INICIAL
desde 35.000 pts.

MENSUALMENTE
desde 773 pts.

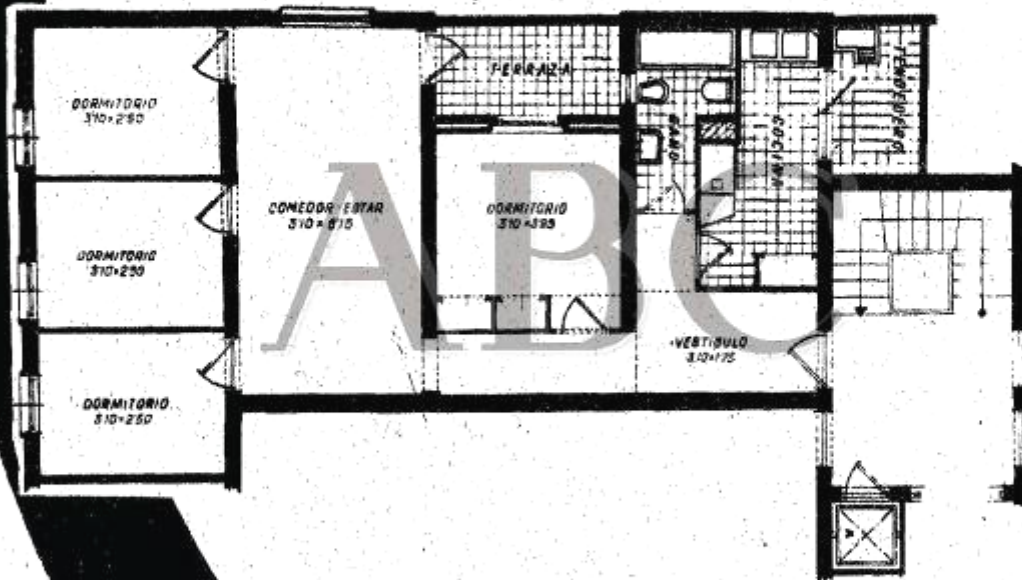

INFORMACION Y FOLLETOS
en CIUDAD LOS ANGELES
Autobuses cada 10 minutos, desde la estación de
«Metro» de Palos de Moguer, incluso festivos.

en
VIRELSA

Boix y Morer, 6, Tel. 2 53 21 00

AQUÍ vivirá

gente feliz

publicidad pentágono

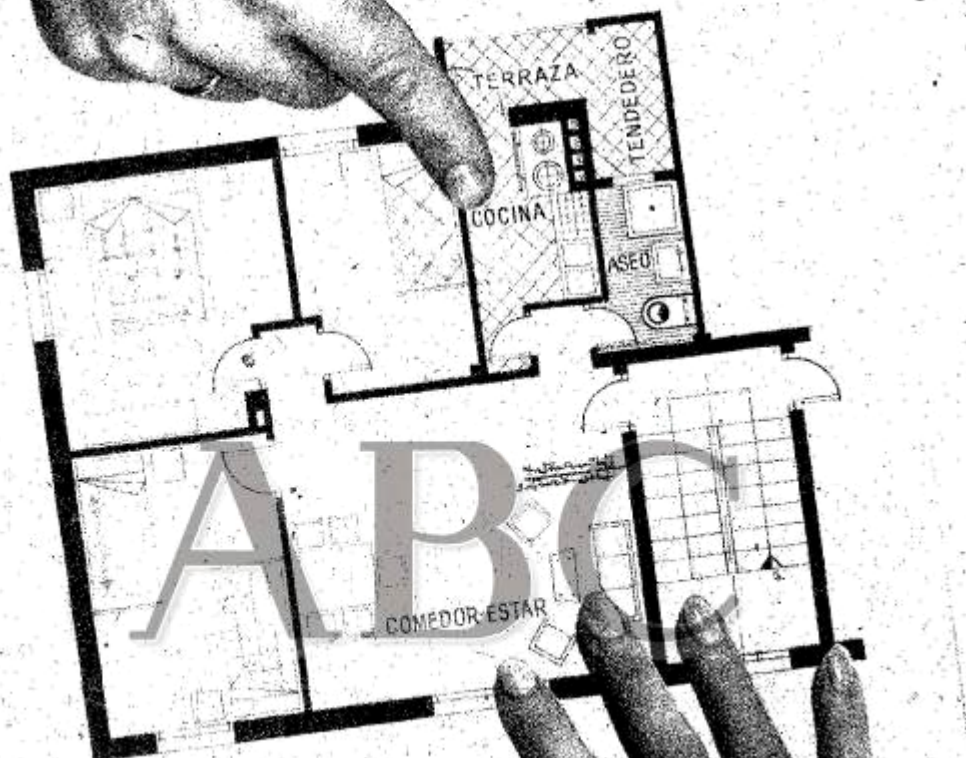

Si Vd. conociese esta vivienda, visitando la de muestra en "CIUDAD LOS ANGELES", comprobaría que se trata de la vivienda económica de categoría más excepcional, situada en una magnífica urbanización.

Servicio especial y directo de autobuses cada 10 minutos, desde la estación de «Metros» de Palos de Moguer.

Gas en todas las viviendas.

Desembolso inicial 25.000 ptas.

«DIORVA, S. A.» Boix y Morer, 4 - Tel, 253 13 00

CIUDAD LOS ANGELES

(Hoy viven 15.000 personas)



publicidad pentágono

Visite sus calles, sus zonas ajardinadas, su magnífica iluminación y las viviendas de muestra.

Pueden visitarse libremente, incluso por personas no interesadas en la compra.

Varios tipos en venta, desde 35.000 ptas. de desembolso inicial.

**NUEVO TIPO,
CON GAS Y CALEFACCION**

Desembolso 50.000 pesetas.

Condiciones especiales para empresas.

Autobuses cada 10 minutos
desde la estación de «Metro»
de Palos de Moguer.

VIRELSA BOIX Y MORER, 6 TEL. 253 21 00

CIUDAD LOS ANGELES

(Hoy viven 1.5.000 personas)



publicidad pentágono

Visite sus calles, sus zonas ajardinadas, su magnífica iluminación y las viviendas de muestra.

Pueden visitarse libremente, incluso por personas no interesadas en la compra.

Varios tipos en venta, desde 35.000 ptas. de desembolso inicial.

NUEVO TIPO, CON GAS Y CALEFACCION

Desembolso 50.000 pesetas.

Condiciones especiales para empresas.

Autobuses cada 10 minutos desde la estación de «Metro» de Palos de Moguer.

VIRELSA BOIX Y MORER, 6 TEL. 253 21 00

Año 1961

CIUDAD LOS ANGELES

(Hoy viven 15.000 personas)

pentágono

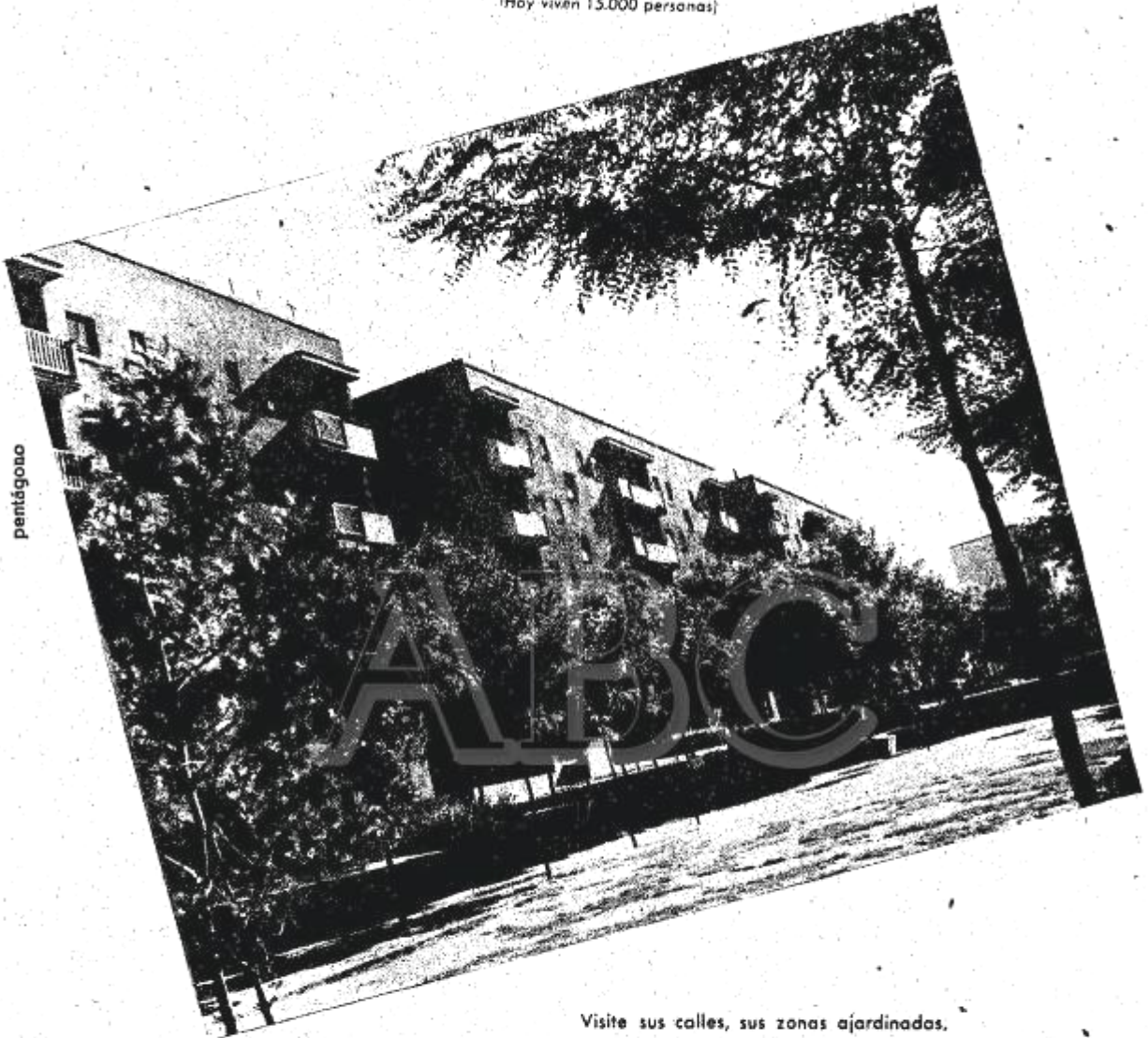

Visite sus calles, sus zonas ajardinadas,
su magnífica iluminación y las viviendas de
muestra.

Pueden visitarse libremente, incluso por
personas no interesadas en la compra.

Varios tipos en venta, desde 35.000 ptas.
de desembolso inicial.

**NUEVO TIPO,
CON GAS Y CALEFACCION**

Desembolso 50.000 pesetas.

Condiciones especiales para empresas.

Autobuses cada 10 minutos
desde la estación de «Metro»
de Palos de Moguer.

VIRELSA BOIX Y MORER, 6 TEL. 253 21 00

EN CIUDAD LOS ANGELES

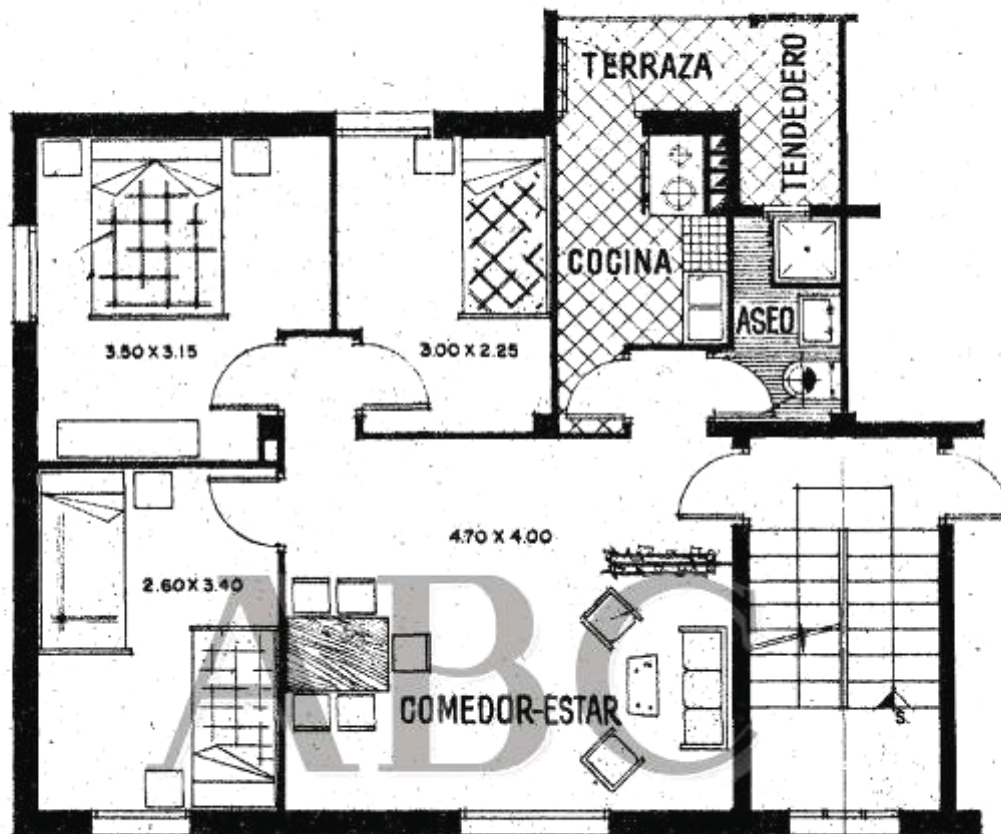

Viviendo de 3 dormitorios, amplio comedor-estar, cocina, aseo, tendedero y solana.

Desembolso 25.000 Ptas.

Al mes 658 Ptas.

- ▼ Construcción de calidad excepcional.
- ▼ Exención total de los impuestos de derechos Reales y Timbre en la escritura de compra.
- ▼ Gas en todas las viviendas.
- ▼ Autobuses, cada 10 minutos, desde la estación de «metro» de Palos de Moguer, además del autobús 22.

DIORVA. S. A. — Boix y Morer. 4 — Tel. 253 13.00

en CIUDAD LOS ANGELES

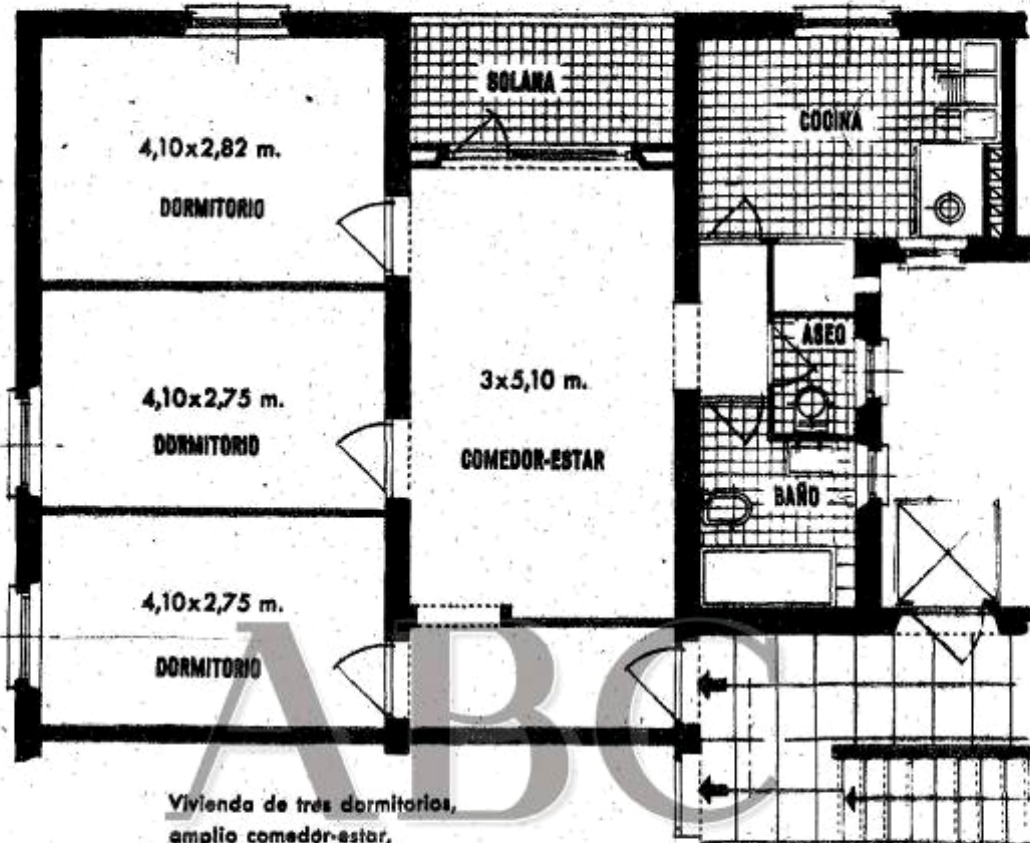

publicidad pentágono

Vivienda de tres dormitorios,
amplio comedor-estar,
baño completo, aseo, cocina
y solana.

CALEFACCION Y GAS

Desembolso: 50.000 Ptas.
Al mes: 746 Ptas.

- ▶ Construcción de calidad excepcional. Fachadas de ladrillo visto.
- ▶ Inmejorable situación, con rápidas comunicaciones. Autobuses exclusivos, cada 10 minutos, desde la estación de "metro" de Palos de Moguer, además del autobús 22.
- ▶ Exención total de los impuestos de derechos Reales y Timbre en la escritura de compra.

VISITE CIUDAD LOS ANGELES
Y LAS VIVIENDAS DE MUESTRA

VIRELSA • BOIX Y MORER, 6 • TELEFONO 253 21 00

EN CIUDAD LOS ANGELES

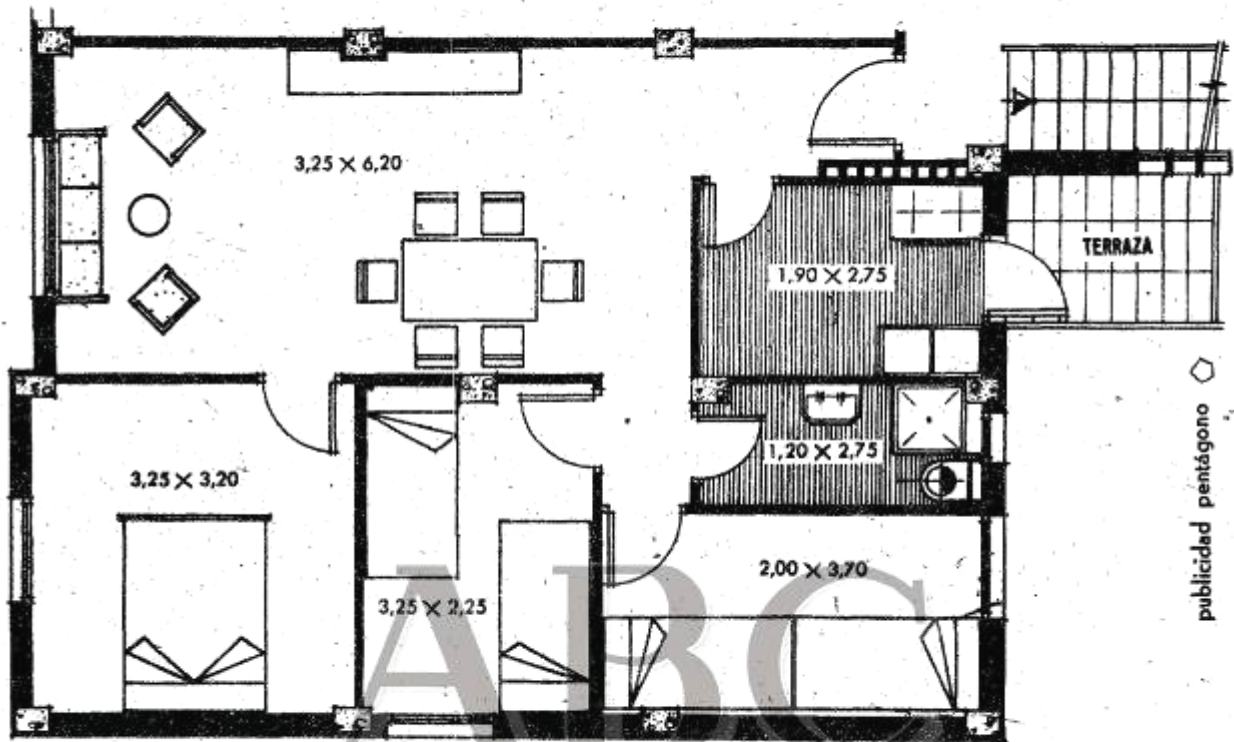

EN EDIFICIOS CON FACHADAS DE LADRILLO VISTO.

Vivienda de 3 dormitorios, amplio comedor-estar, cocina, aseo y solana.

Desembolso 25.000 Ptas.

Al mes 888 Ptas.

- ▶ Construcción de calidad excepcional.
- ▶ Exención total de los impuestos de derechos Reales y Timbre en la escritura de compra.
- ▶ Gas en todas las viviendas.
- ▶ Autobuses, cada 10 minutos, desde la estación de «metro» de Palos de Moguer, además del autobús 22.

DIORVA. S. A. • Boix y Morer, 4 • Tel. 253 13 00

CIUDAD LOS ANGELES



- Venta de locales comerciales para destinos diferentes en zona habitada.

- FALTAN LAS TIENDAS, PERO LOS CONSUMIDORES ESTAN YA ALLI

TEJIDOS
FERRETERIA
MUEBLES
MENAJE COCINA
CAFÉ-BAR
CERVECERIA
CAFETERIA
COMESTIBLES
LECHERIA
PASTELERIA
ETC.

INFORMACION:

VIRELSA

BOIX Y MORER, 6 • TEL. 253 21 00

CIUDAD LOS ANGELES

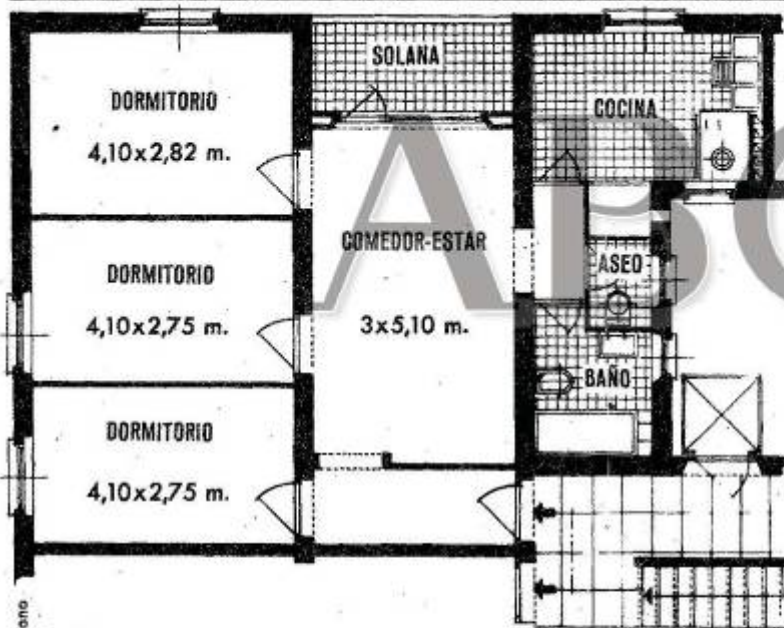
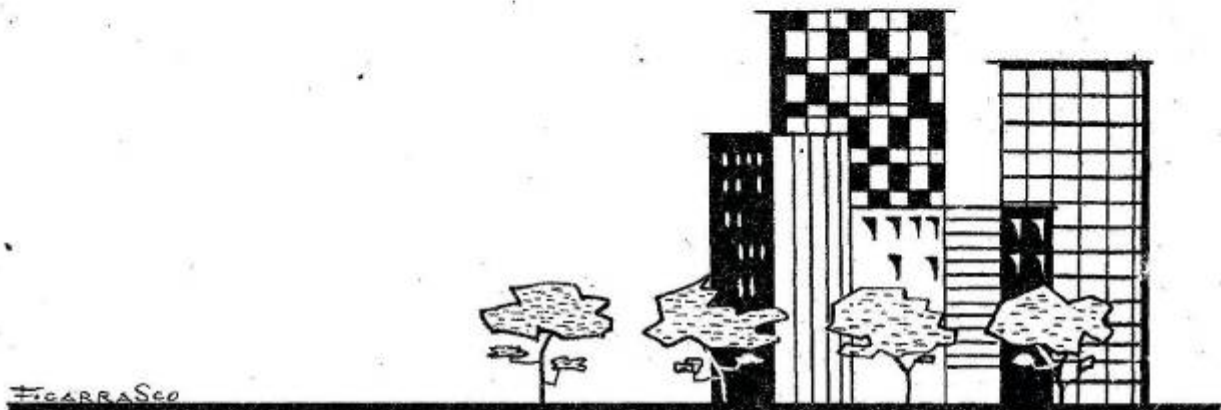

Viviendas muy confortables, económicas, para la clase media.

Fachadas de ladrillo visto
Construcción excepcional
Calefacción
GAS
Cuarto de baño
Aseo de servicio
Terraza
4 habitaciones amplias

Y en:

- Una magnífica urbanización
- Muchos árboles
- Excepcional iluminación

- ◆ **DESEMBOLSO:** 50.000 Ptas. Al mes: 653 Ptas.
- ◆ **Otros tipos en venta:** Desembolso desde 25.000 Ptas.
- ◆ **Locales comerciales:** Comestibles, cafetería con amplio salón, etc. etc.

Inmejorable situación, con rápidas comunicaciones.
Autobuses exclusivos, cada 10 minutos, desde la estación de "metro" de Palas de Moguer, además del autobús 22.

INFORMACION: **VIRELSA** Boix y Morer, 6
TEL. 253 21 00 y en la Ciudad

CIUDAD LOS ANGELES

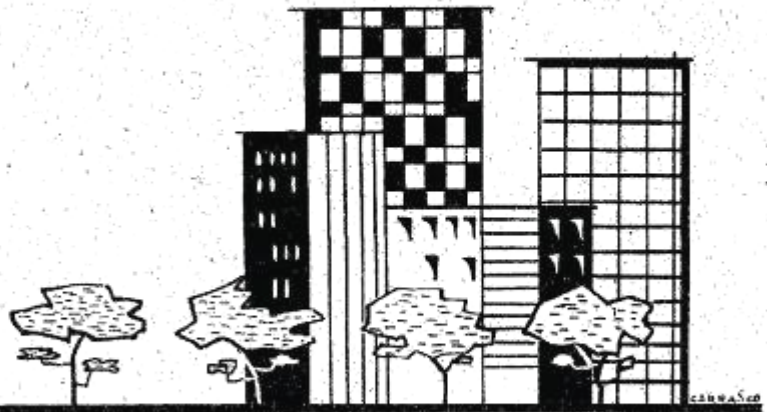

Visite todo y...
compare **ABC**

Antes de decidirse a comprar visite nuestra vivienda de 3 DORMITORIOS, GRAN COMEDOR-ESTAR, CUARTO DE BAÑO, ASEO, TERRAZA, CALEFACCIÓN Y GAS. **EN UN EDIFICIO DE LUJO.**

Desembolso 50.000 ptas., al mes 653 ptas.
EN VENTA TAMBIEN LOCALS COMERCIALES

pentágono

Inmejorable situación, con rápidas comunicaciones.
Autobuses exclusivos, cada 10 minutos, desde la
estación de "metro" de Palos de Moguer, además
del autobús 22.

INFORMACION:

VIRELSA

Boix y Morer, 6

TEL. 253 21 00 y en la Ciudad



CIUDAD LOS ANGELES

(Hoy viven 15.000 personas)

Antes de decidirse a comprar visite nuestra vivienda de 3 DORMITORIOS, GRAN COMEDOR-ESTAR, CUARTO DE BAÑO, ASEO, TERRAZA, CALEFACCION Y GAS EN UN EDIFICIO DE LUJO.

Desembolso 50.000 ptas., al mes 653 ptas.
EN VENTA TAMBIEN LOCALES COMERCIALES

Inmejorable situación, con rápidas comunicaciones. Autobuses exclusivos, cada 10 minutos, desde la estación de "metro" de Palos de Moguer, además del autobús 22.

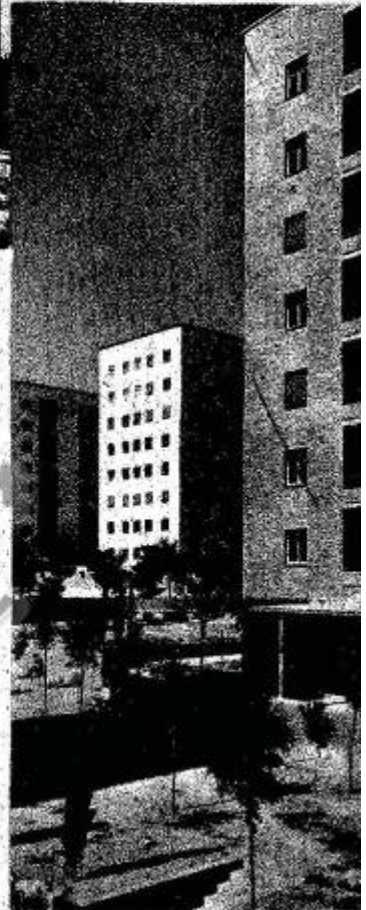

INFORMACION:

VIRELSA

BOIX Y MORER, 6
TEL. 253 21 00
y en la Ciudad

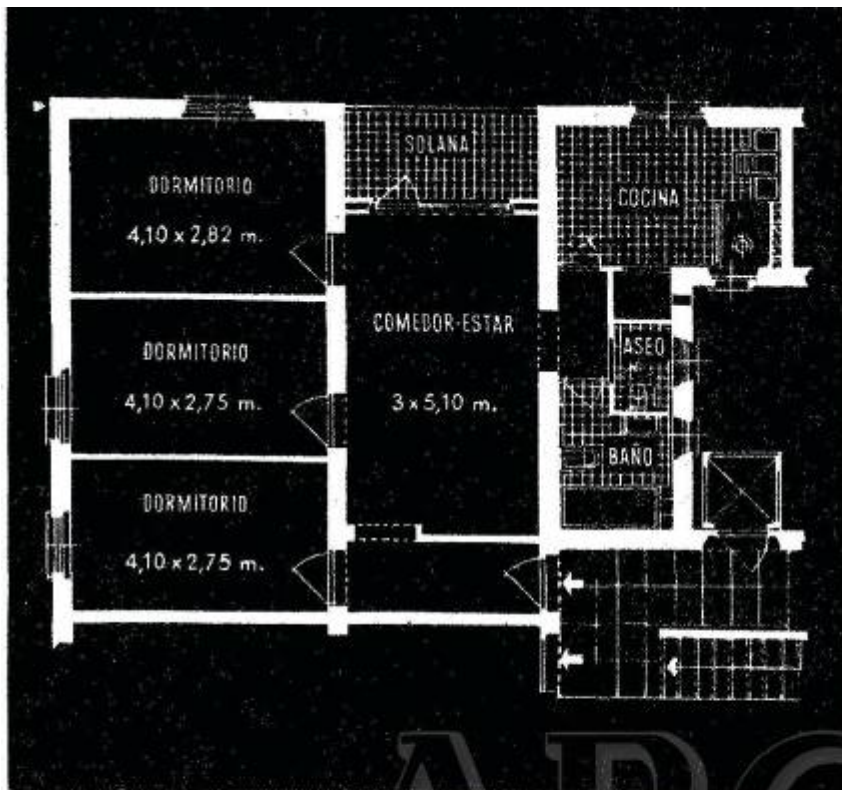

CIUDAD LOS ANGELES

Antes de decidirse a comprar visite nuestra vivienda de 3 DORMITORIOS, GRAN COMEDOR-ESTAR, CUARTO DE BAÑO, ASEO, TERRAZA, CALEFACCION Y GAS **EN UN EDIFICIO DE LUJO.**

Desembolso 50.000 ptas., al mes 653 ptas.

EN VENTA TAMBIEN LOCALES COMERCIALES

Inmejorable situación, con rápidas comunicaciones. Autobuses exclusivos, cada 10 minutos, desde la estación de "metro" de Palos de Moguer, además del autobús 22.

INFORMACION:

VIRELSA

Boix y Morer, 6
TEL. 253 21 00 y en la Ciudad



CIUDAD LOS ANGELES



INFORMACION:

VIRELSA

**BOIX Y MORER, 6
TEL. 253-21-00
Y EN LA CIUDAD**

Salida de autobuses desde "metro" de Palos de Moguer

Conjunto comercial
Servicio especial de autobuses cada 10 minutos
Calles de hormigón
Magnífica iluminación
Mucho arbolado y espacios libres.
Pueden visitarse las viviendas de muestra
Facilidades de pago
Exenciones Tributarias
Todas las viviendas exteriores
Calefacción y gas

Venta de viviendas:
desde 40.000 ptas. de desembolso inicial

Venta de locales comerciales

Año 1962



**OBTENGA MAS
POR SU DINERO**

Si Vd. tiene **18.000** Pts. puede comprar esta vivienda

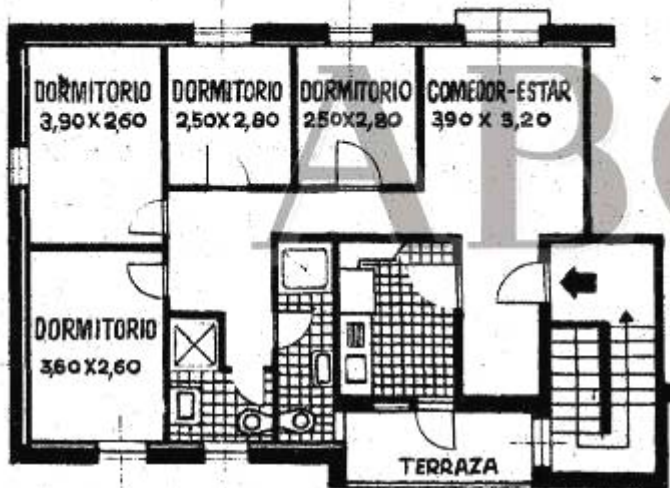

superficie construida
93,40 m.²

Sólo un número limitado.
Apresúrese a reservar su
vivienda visitando la de
muestra en:

CIUDAD LOS ANGELES

Autobuses cada 8 minutos,

desde "Metro" de Palos de Moguer

OTRAS VIVIENDAS Y TIENDAS
EN VENTA: PIDA FOLLETO

INFORMACION

VIRELSA

Boix y Morer, 6 TEL. 2532100 y en la Ciudad

CINEBAR

CIUDAD LOS ANGELES

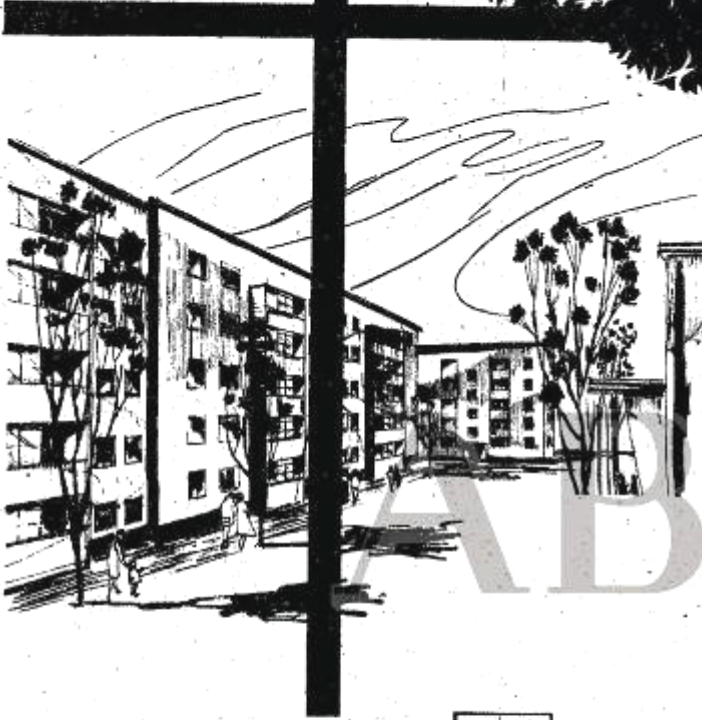

**OBTENGA MAS
POR SU DINERO**

Si Vd. tiene
18.000 Pts.
puede comprar
esta vivienda

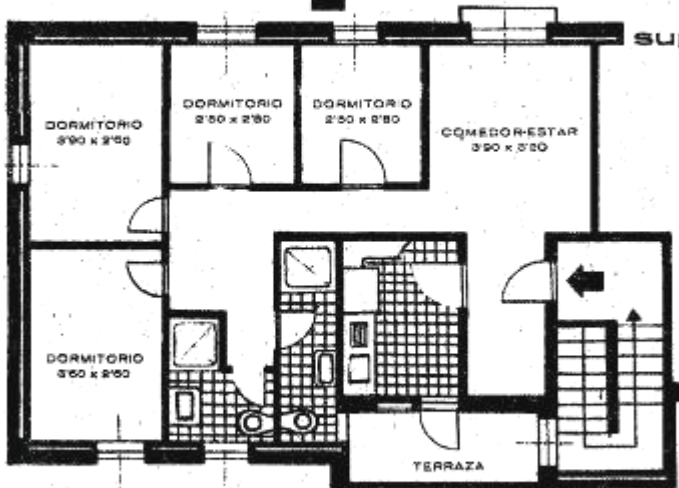

superficie construída 93,40 m.²

Sólo un número limitado.
Apresúrese a reservar su
vivienda visitando la de
nuestra

INFORMACION: **VIRELSA**

Boix y Morer, 6 TEL. 2532100 y en la Ciudad



CIUDAD ANGELES

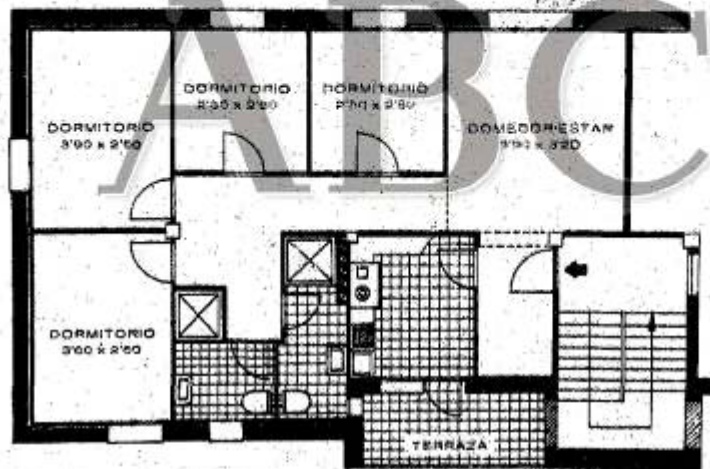

superficie
construida
93,40 m.²

OBTENGA MAS POR SU DINERO

Si Vd. tiene
18.000 Pts.
puede comprar
esta vivienda

INFORMACION:

VIRELSA

Sólo un número limitado.
Apresúrese a reservar su
vivienda visitando la de
muestra

Bolx y Morer, 6 TEL. 2532100 y en la Ciudad
Autobuses cada 8 minutos desde "Metro" de Palos de Moguer

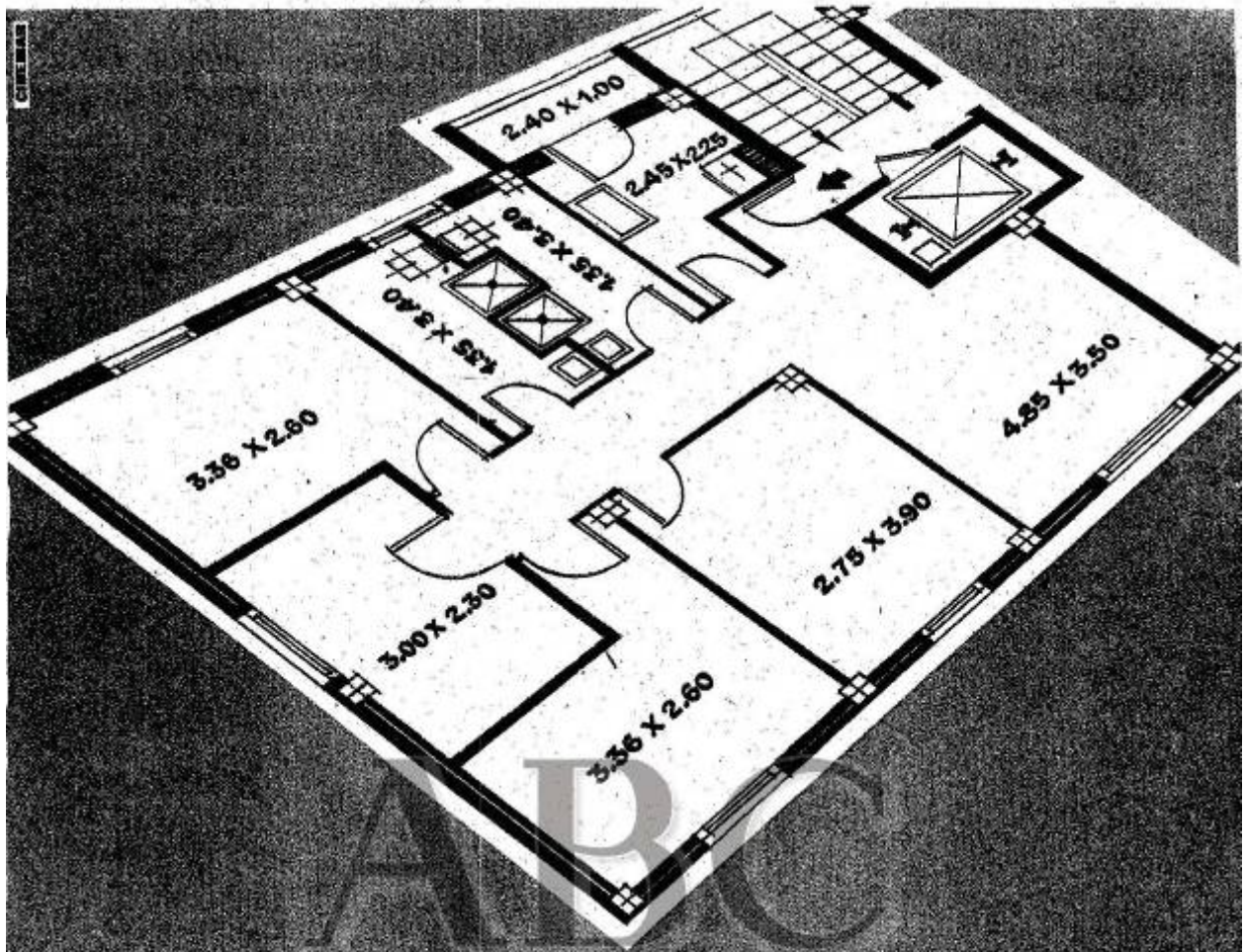

en

CIUDAD LOS ANGELES

puede comprar esta vivienda con un desembolso inicial único, desde **20.000** pts.

superficie **90,70 m²**

solo un número limitado. Apresúrese a reservar su vivienda visitando la ciudad

locales comerciales en venta: solicite condiciones.

DIORVA

Boix y Morer, 4. tel. 2531300
y en la ciudad

autobuses cada 8 minutos, desde "metro" de Pains de Moguer

CINEMAR

OBTENGA MAS POR SU DINERO

Si Ud. tiene **18.000 Ptas.** puede comprar
esta vivienda

Superficie construida **93.40 m.²**

Sólo un número limitado. Apresúrese a reservar
su vivienda visitando la de muestra

autobuses cada 8 minutos, desde "metro" de
Palos de Moguer

OTRAS VIVIENDAS Y TIENDAS EN VENTA: PIDA FOLLETO

CIUDAD LOS ANGELES

INFORMACION:

VIRELSA

BOIX Y MORER, 6
TEL. 253-21-00
Y EN LA CIUDAD

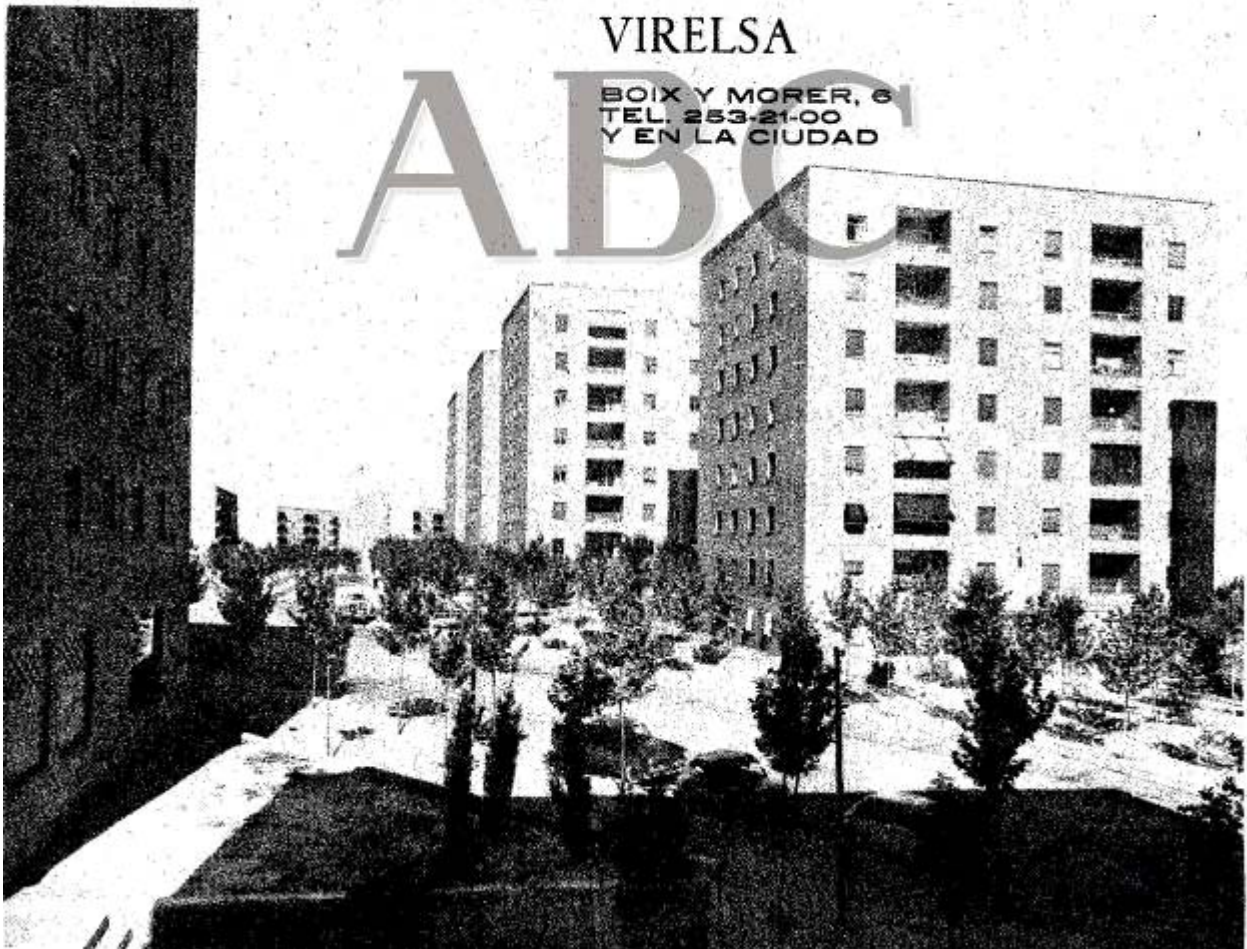

¡no es tan difícil!

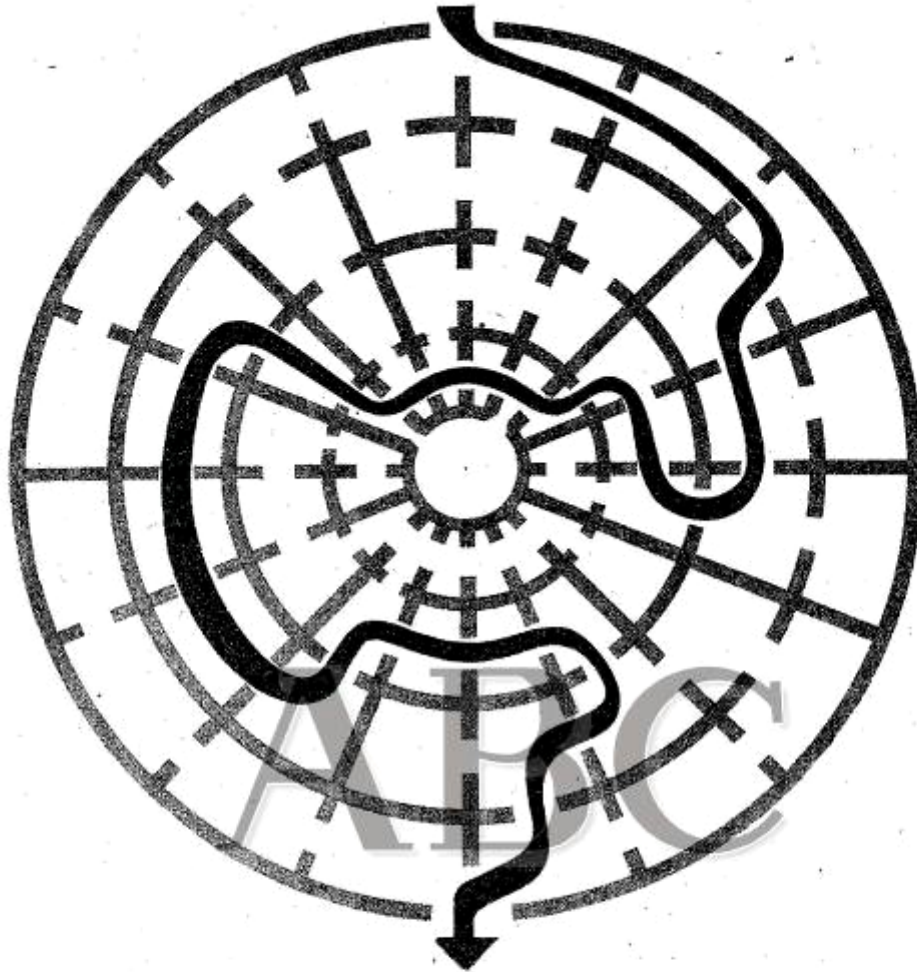

ERO APRESURESE, SI QUIERE ELEGIR

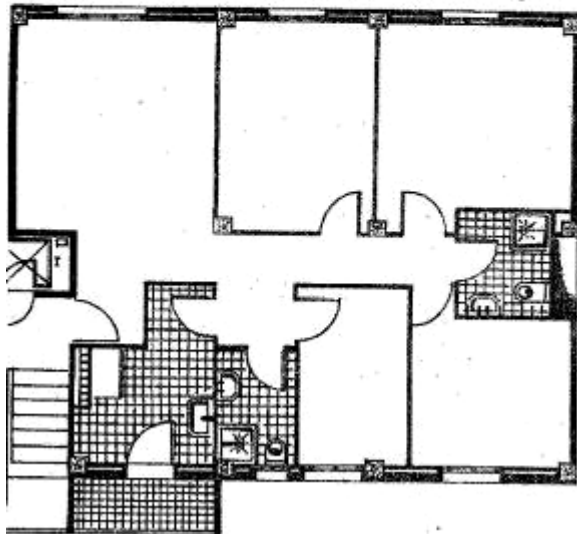

CIUDAD LOS ANGELES

Autobuses cada 8 minutos, desde "Metro" de Palos de Moguer

Puede visitarse la vivienda de muestra

- Desembolso único, desde **20.000** pts.
- 5 Habitaciones, 2 Aseos, Cocina y Solana.
- Superficie construida 90, 70 m²

DIORVA S.A.

Boix y Morer, 4. tel. 2531300

OBTENGA MAS POR SU DINERO

Si Vd. tiene
18.000 PTS.
puede comprar
esta vivienda

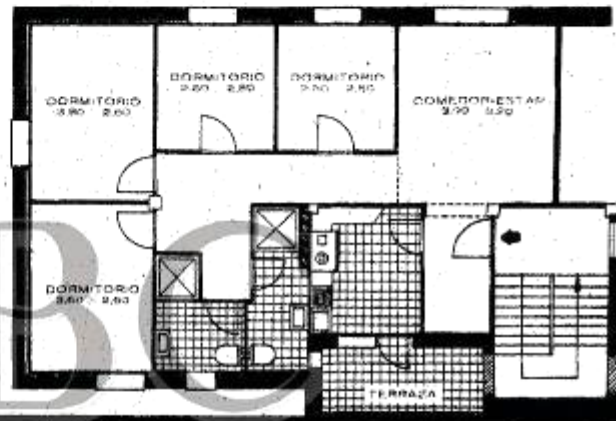

superficie construida 93,40 m.²

Sólo un número limitado. Apresúrese a reservar su vivienda visitando la de muestra en:

**CIUDAD
LOS ANGELES**

Autobuses cada 8 minutos, desde "Metro" de Palos de Moguer
OTRAS VIVIENDAS Y TIENDAS EN VENTA: PIDA FOLLETO

INFORMACION

VIRELSA

Boix y Morer, 6 TEL. 2532100
y en la Ciudad

CIUDAD LOS ANGELES

VIVIENDAS ECONOMICAS EN CONDICIONES UNICAS

Solo un número limitado. Apresúrese
a reservar su vivienda visitando la de
muestra en la ciudad.

- Desembolso único **20.000** pts.
- 5 Habitaciones, 2 Aseos, Cocina y Solana.
- Superficie construida 90,70 m²

locales comerciales en venta: solicite condiciones.

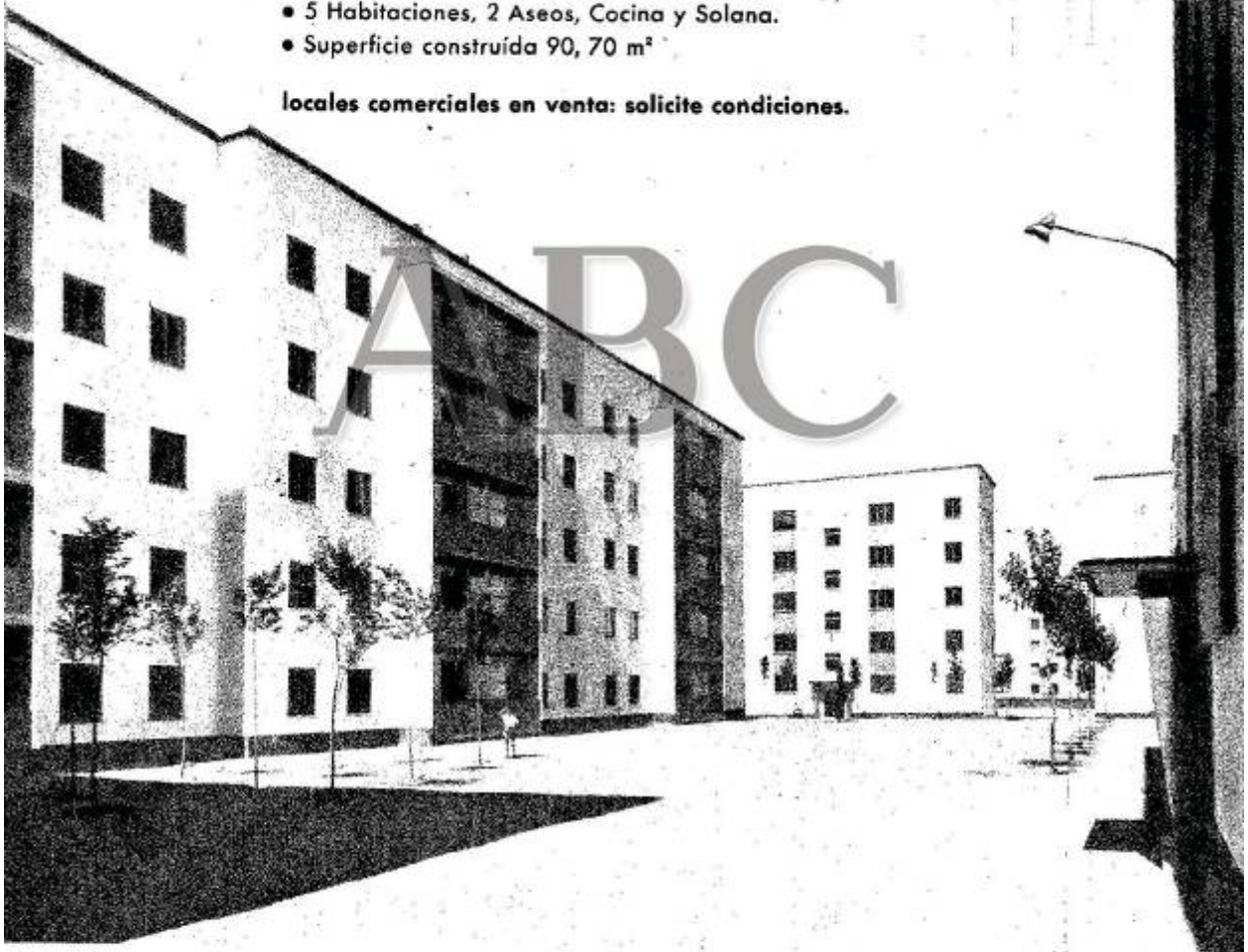

INFORMACION:

DIORVA S. A.

Boix y Morer, 4 tel. 253 13 00

Y EN LA CIUDAD

autobuses cada 8 minutos desde "metro" de Palos de Moguer

CIUDAD LOS ANGELES

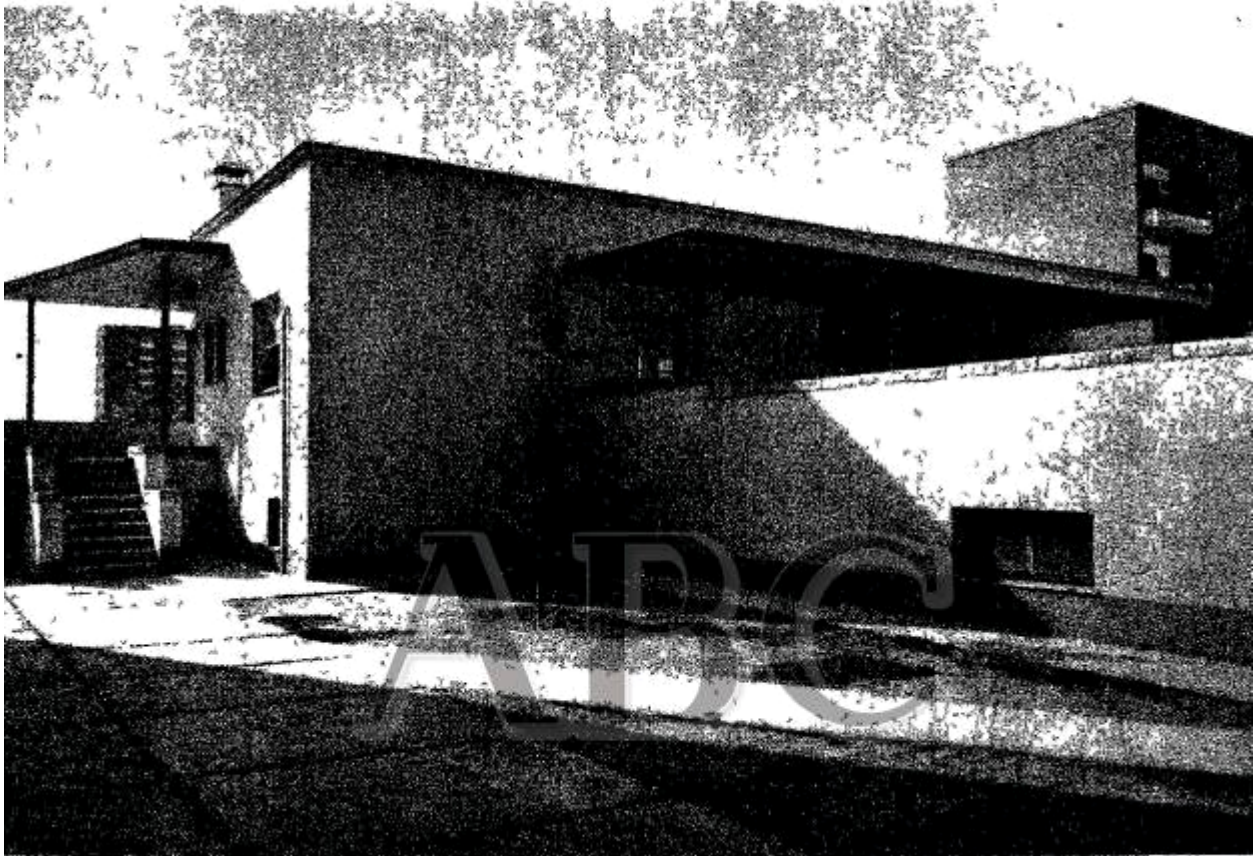

Gran Cafetería con terraza, en venta

conozca
ciudad
los
angeles
y nuestras
viviendas

INFORMACION: Bolx y Morer, 6

VIRELSA

**¡ OBTENGA MAS
POR SU DINERO !**

EN UN AMBIENTE MODERNO

**CIUDAD
LOS
ANGELES**

ABC

...UN PISO CONFORTABLE

autobuses cada 8 minutos desde
"metro" Palos de Moguer

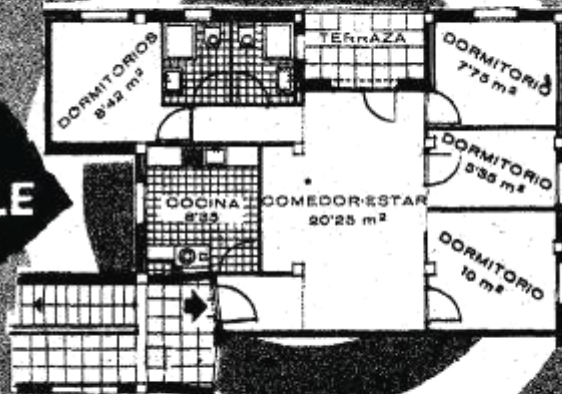

INFORMACION

VIRELSA

BOIX Y MORER, 6 TEL. 253 21 00 y en la Ciudad

CIUDAD LOS ANGELES

VIVIENDAS ECONOMICAS EN CONDICIONES UNICAS

Solo un número limitado. Apresúrese a reservar su vivienda visitando la de muestra en la ciudad.

• desembolso inicial único, desde **20.000** pts.

- 5 Habitaciones, 2 Aseos, Cocina y Salona.
- Superficie construida 90,70 m²

locales comerciales en venta: solicite condiciones.

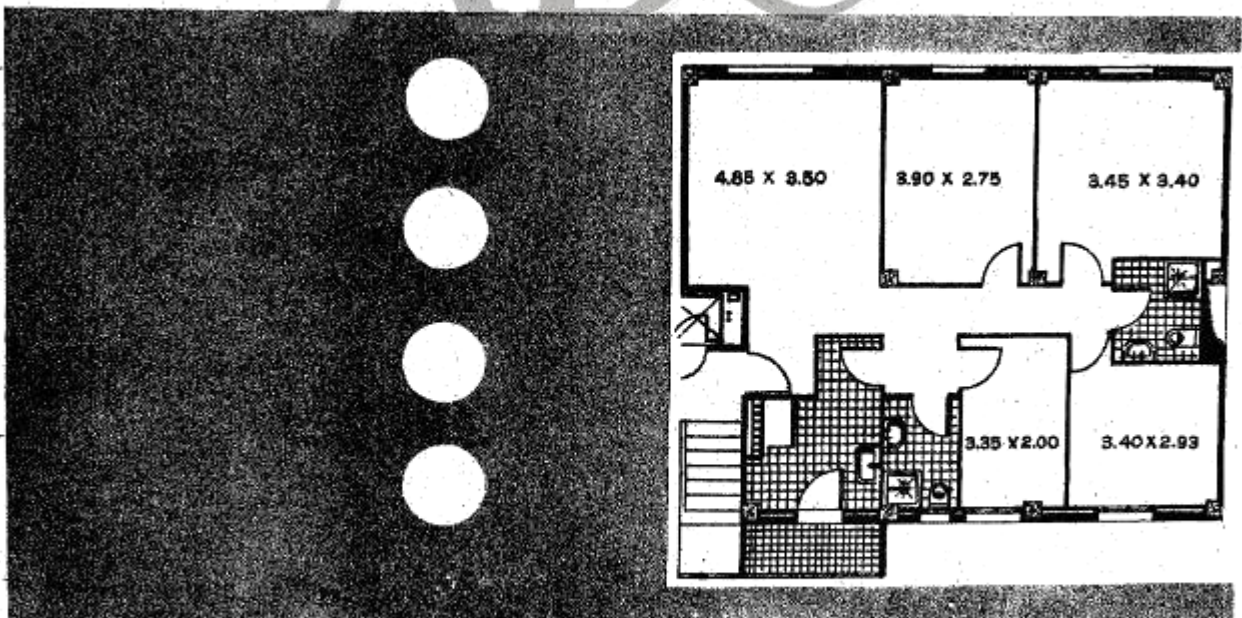

DIORVA S.A.

Boix y Morer, 4, tel. 2531300 y en la ciudad
autobuses cada 8 minutos, desde "metro" de Palos de Moguer

Año 1963

**¡ OBTENGA MAS
POR SU DINERO !**

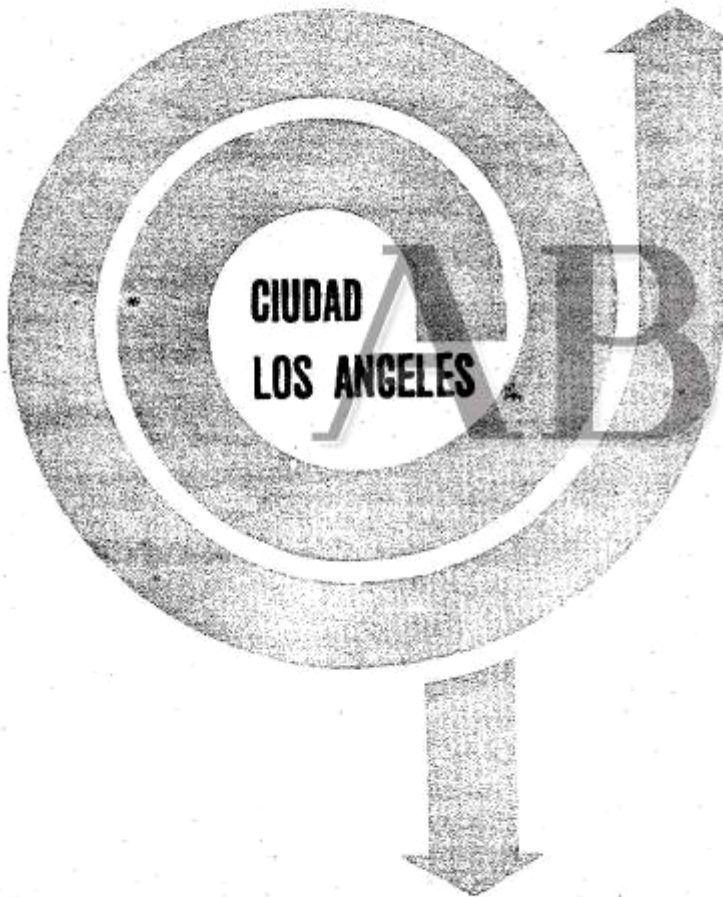
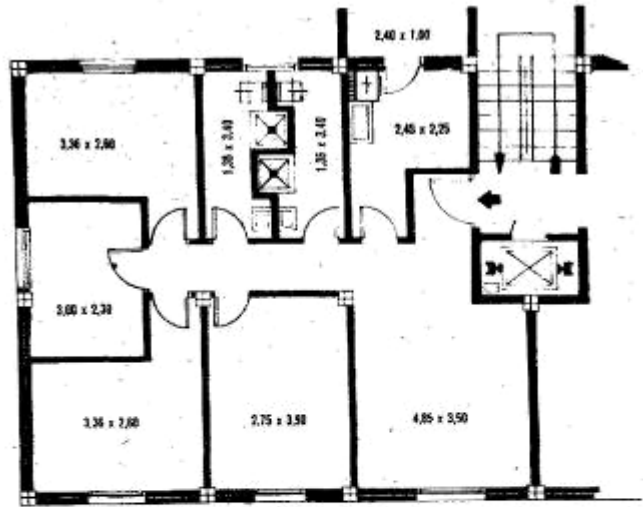

5
habitaciones,
2 aseos y terraza

autobuses cada 8 minutos desde
"metro" Palos de Moguer

INFORMACION:

DIORVA, S. A.

Boix y Morer, 4 tel. 25313 00 y en la Ciudad

**¡OBTENGA MAS
POR SU DINERO!**

**CIUDAD
LOS ANGELES**

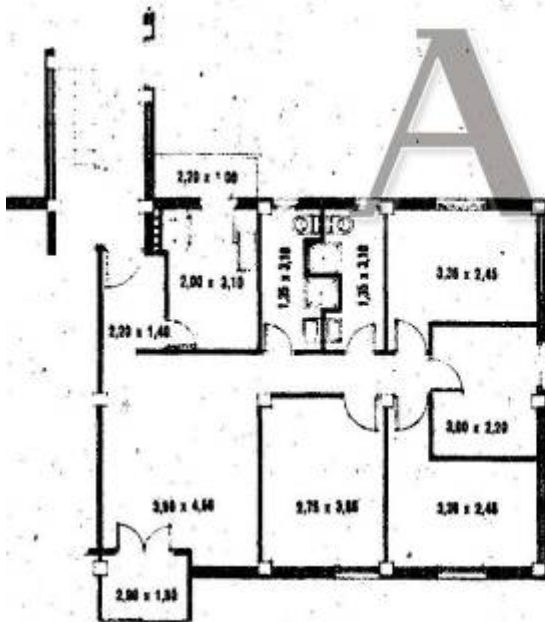

ABC
5

habitaciones, 2 aseos y terraza

autobuses cada 8 minutos desde

"metro" Palos de Moguer

INFORMACION

DIORVA, S. A.

Boix y Morer, 4, teléfono 2531300 y en la Ciudad

**¡OBTENGA MAS
POR SU DINERO!**

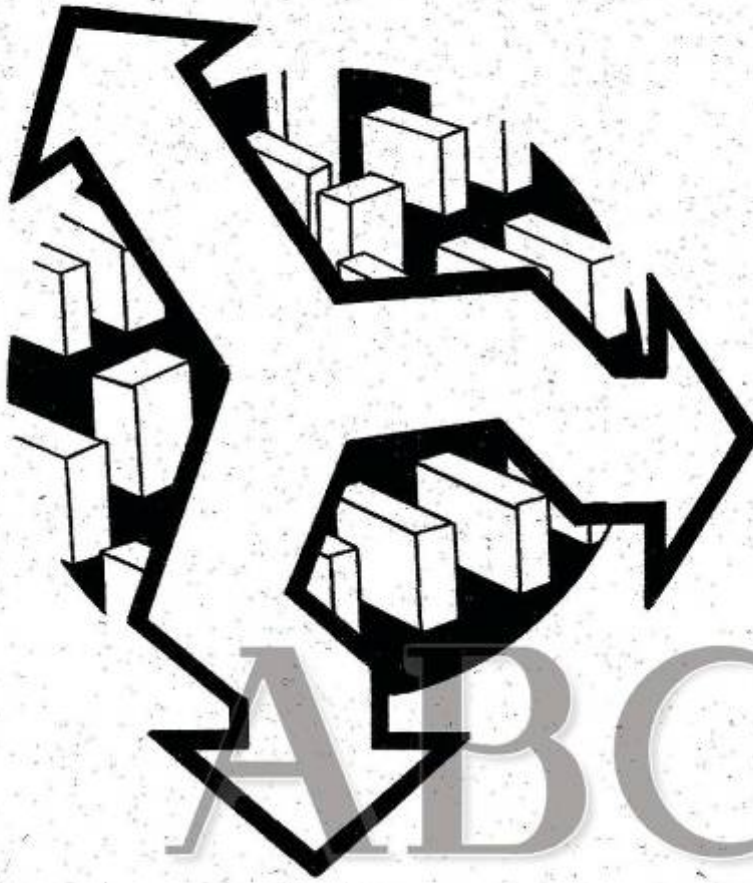

**CIUDAD
LOS
ANGELES**

Autobuses cada 8 minutos desde
"Metro Palos de Moguer"

5 habitaciones, 2 aseos y terraza

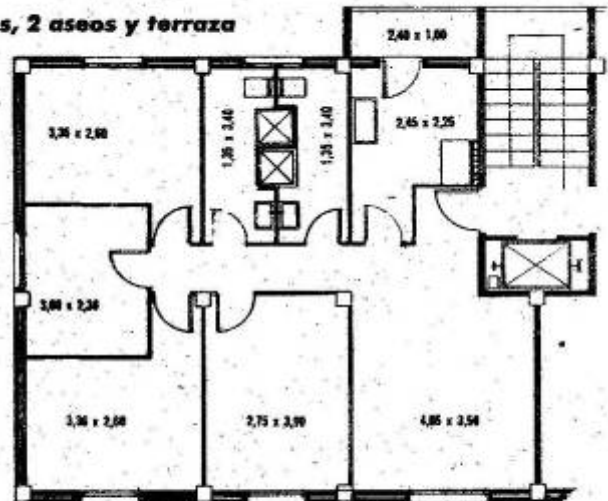

desembolso inicial único desde 24.080 Ptas.
visite nuestra vivienda de muestra

VENTA DE LOCALES COMERCIALES

INFORMACION

DIORVA, S. A.

Boix y Morer, 4 Teléfono 253 13 00 y en la Ciudad

CIUDAD LOS ANGELES

Autobuses cada 8 minutos desde "Metro Palos de Moguer"

CINEMAR



Venta de locales comerciales, con un núcleo de consumidores asegurado (más de 18.000 personas).

GRANDES FACILIDADES DE PAGO

DESTINOS DISPONIBLES

Autoservicio
Carnicería
Pescadería
Bodega
Café - Bar
Huevería
Lechería
Pastelería
Churrería
Zapatería
Papelería
Tintorería
Carbonería
Frutería
y otros

INFORMACION

VIRELSA

Boix y Morer, 6 Teléf. 253 21 00
y en la Ciudad



CIUDAD LOS ANGELES

**Venta de locales comerciales muy bien
situados en el nuevo Conjunto Comercial**

Visite Ciudad los Angeles y pida
detalles en la Oficina de Información
o en Boix y Morer, 6 Tel. 253 21 00

VIRELSA

Año 1964

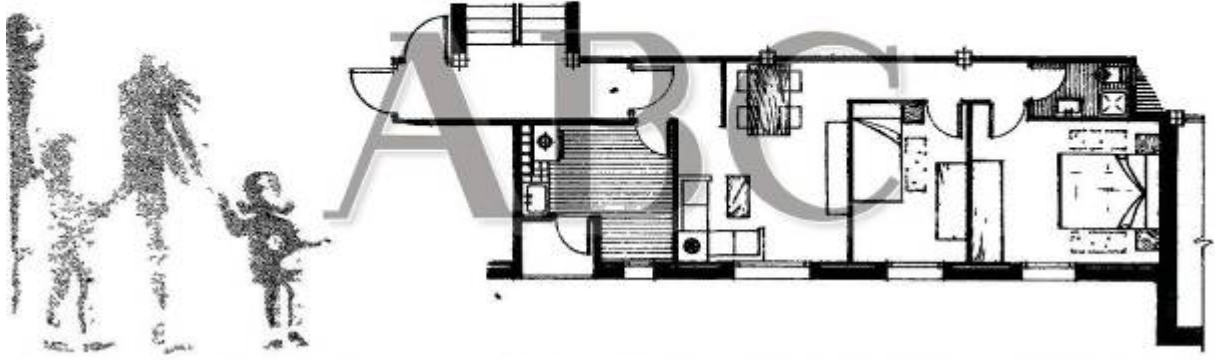

BIEN SITUADA, MODERNA, BIEN URBANIZADA

**VENTA DE VIVIENDAS Y
LOCALES COMERCIALES**

INFORMACION

DIORVA, S. A.

BOIX Y MORER, 4 - TEL. 253 13 00 Y EN LA CIUDAD



Ciudad Los Angeles

**BIEN SITUADA
MODERNA
BIEN URBANIZADA**



CARACTERISTICAS:
Salón Comedor, 4 dormitorios,
baño completo, cocina,
aseo y armarios empotrados.
Dos solanas.
Fachadas de ladrillo visto.
Calefacción central
Ascensor.
Persianas enrollables de plástico.
Cocina y calentador de agua para gas butano.
Construcción y terminación de primera calidad.

VISITE LA VIVIENDA DE MUESTRA EN LA CIUDAD

Autobuses cada 8 minutos desde "Metro Palos de Moguer"
VENTA DE LOCALES COMERCIALES

INFORMACION

VIRELSA

BOIX Y MORER, 6 - TEL. 253 21 00 Y EN LA CIUDAD.

ASI
ES
HOY



Ciudad Los Angeles

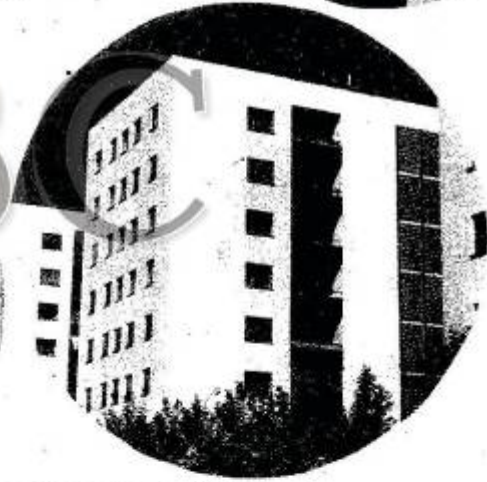

**BIEN SITUADA
MODERNA
BIEN URBANIZADA**

Autobuses cada 8 minutos desde "Metro Palos de Moguer"
VENTA DE LOCALES COMERCIALES
VISITE LA VIVIENDA DE MUESTRA EN LA CIUDAD

CARACTERISTICAS:

Salón Comedor, 4 dormitorios, baño completo, cocina, aseo y armarios empotrados. Dos solanas. Fachadas de ladrillo visto. Calefacción central Ascensor. Persianas enrollables de plástico. Cocina y calentador de agua para gas butano. Construcción y terminación de primera calidad.

INFORMACION

VIRELSA

ASI ES HOY

Ciudad Los Angeles



BIEN SITUADA, MODERNA, BIEN URBANIZADA

VISITE LA VIVIENDA DE MUESTRA EN LA CIUDAD

Autobuses cada 8 minutos desde "Metro Palos de Moquer"



CARACTERISTICAS:

Salón Comedor, 4 dormitorios, baño completo, cocina, aseo y armarios empotrados. Dos solanas: Fachadas de ladrillo visto. Calefacción central. Ascensor. Persianas enrollables de plástico. Cocina y calentador de agua para gas butano. Construcción y terminación de primera calidad

VENTA DE LOCALES COMERCIALES

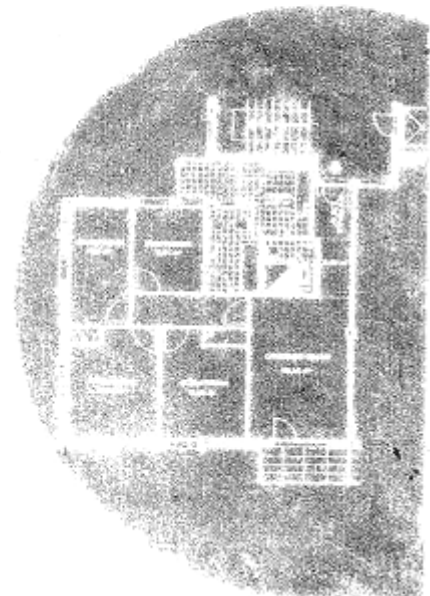

INFORMACION

VIRELSA

BOIX Y MORET, 6 - TEL. 253 2100
Y EN LA CIUDAD

ASÍ ES HOY

Ciudad Los Angeles

BIEN SITUADA

MODERNA

BIEN URBANIZADA

VISITE LA VIVIENDA DE MUESTRA EN LA CIUDAD
Autobuses cada 8 minutos desde "Metro Palos de Moguer"

CARACTERISTICAS: Salón Comedor, 4 dormitorios, baño completo, cocina, aseo y armarios empotrados. Dos solanas Fachadas de ladrillo visto. Calefacción central. Ascensor. Persianas enrollables de plástico. Cocina y calentador de agua para gas butano. Construcción y terminación de primera calidad.

VENTA DE LOCALES COMERCIALES

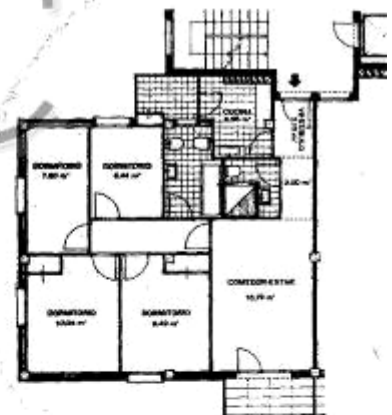

INFORMACION
VIRELSA

BOIX Y MORER, 6 - TEL. 253 21 00
Y EN LA CIUDAD

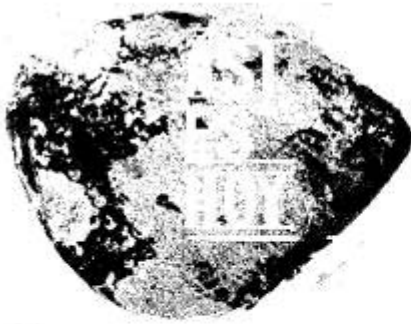

Ciudad Los Angeles



BIEN SITUADA, MODERNA, BIEN URBANIZADA

VISITE LA VIVIENDA DE MUESTRA EN LA CIUDAD
Autobuses cada 8 minutos desde "Metro Palos de Moguer"
VENTA DE LOCALES COMERCIALES

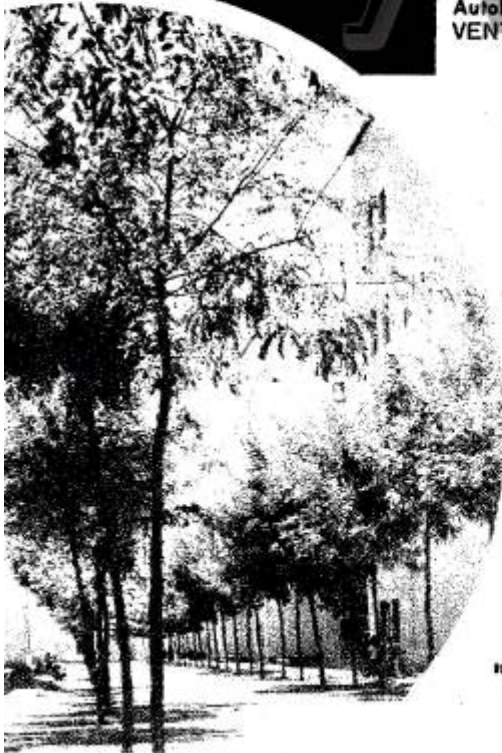

CARACTERISTICAS

4 dormitorios. Vestíbulo, pasillo y salón-comedor con parquet. Baño, cocina y aseo, con revestimiento en paredes tipo "gresite". Armarios empotrados. 2 terrazas. Fachada de ladrillo visto. Calefacción central. Ascensor. Persianas enrollables de plástico. Cocina y calentador de agua para gas. Construcción y terminación de 1.ª calidad.

GRANDES FACILIDADES DE PAGO

INFORMACION

VIRELSA

BOIX Y MORER, 6 - TEL. 253 21 00 Y EN LA CIUDAD

ASÍ ES HOY

Ciudad Los Angeles



BIEN SITUADA, MODERNA, BIEN URBANIZADA

VISITE LA VIVIENDA DE MUESTRA EN LA CIUDAD
Autobuses cada 8 minutos desde "Metro Polos de Moguer"

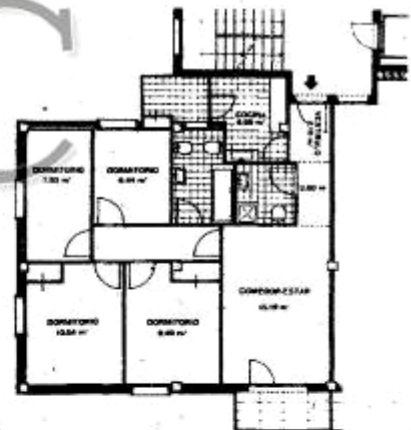

VENTA
DE LOCALES
COMERCIALES

CARACTERISTICAS

4 dormitorios. Vestíbulo, pasillo y salón - comedor con parquet. Baño, cocina y aseo con revestimiento en paredes tipo "gresite". Armarios empotrados. 2 terrazas. Fachada de ladrillo visto. Calefacción central. Ascensor. Persianas enrollables de plástico. Cocina y calentador de agua para gas. Construcción y terminación de 1.ª calidad.

INFORMACION

VIRELSA

BOIX Y MORER, 6 - TEL. 253 2100
Y EN LA CIUDAD

GRANDES FACILIDADES
DE PAGO



Ciudad Los Angeles



BIEN SITUADA, MODERNA, BIEN URBANIZADA

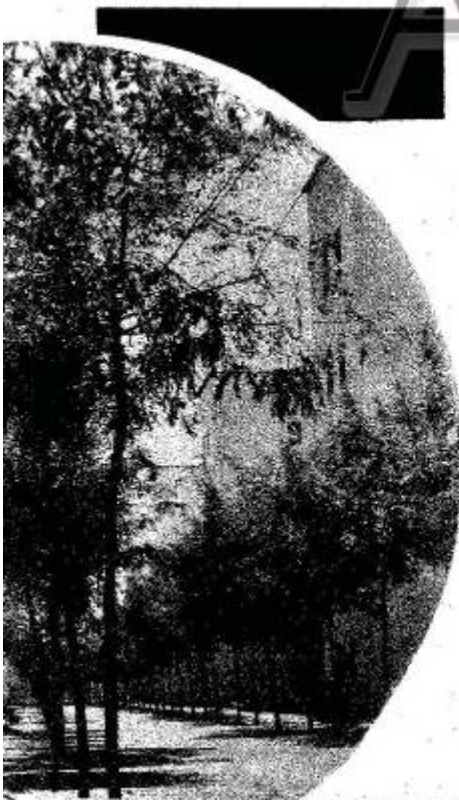

VISITE LA VIVIENDA DE MUESTRA EN LA CIUDAD
Autobuses cada 8 minutos desde "Metro Palos de Moguer"
VENTA DE LOCALES COMERCIALES

CARACTERISTICAS

4 dormitorios.
Vestibulo, pasillo y salón-comedor con parquet.
Baño, cocina y aseo con revestimiento en paredes tipo "gresite".
Armarios empotrados.
2 terrazas.
Fachada de ladrillo visto.
Calefacción central.
Ascensor.
Persianas enrollables de plástico.
Cocina y calentador de agua para gas.
Construcción y terminación de 1.ª calidad.



GRANDES FACILIDADES DE PAGO

INFORMACION

VIRELSA

BOIX Y MORER, 6 - TEL. 253 21 00 Y EN LA CIUDAD

Ciudad Los Angeles

**BIEN SITUADA,
MODERNA,
BIEN URBANIZADA**

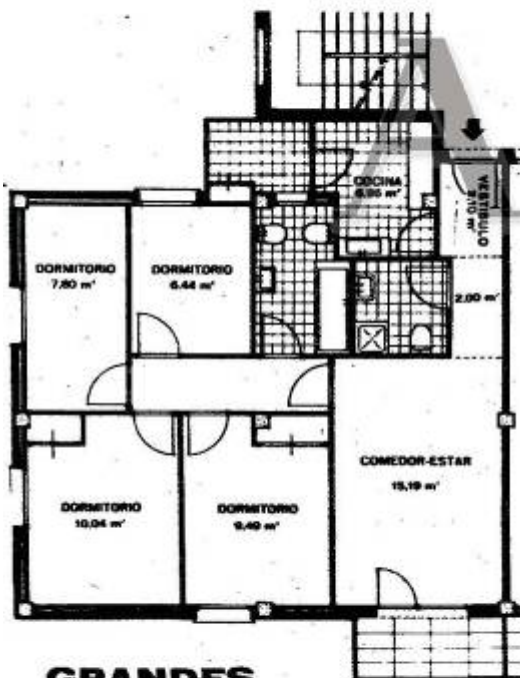
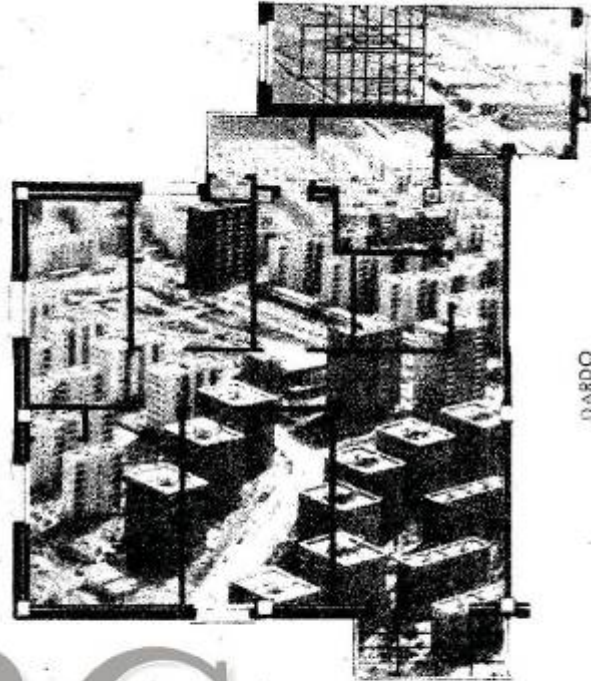

**GRANDES
FACILIDADES
DE PAGO**

CARACTERISTICAS

4 dormitorios. Vestíbulo, pasillo y salón-comedor con parquet. Baño, cocina, y aseo con revestimiento en paredes tipo "gresite". Armarios empotrados 2 terrazas. Fachada de ladrillo visto. Calefacción central. Ascensor. Persianas enrollables de plástico. Cocina y calentador de agua para gas. Construcción y terminación de primera calidad.

VENTA DE LOCALES COMERCIALES

Autobuses cada 8 minutos desde Metro Palos de Moguer
Visite la vivienda de muestra en la Ciudad

INFORMACION

VIRELSA

Boix y Morer, 6 Tel 253 2100 y en la Ciudad

Ciudad Los Angeles

DARINO



CARACTERISTICAS

- 4 dormitorios.
- Vestíbulo, pasillo y salón-comedor con parquet.
- Baño, cocina, y aseo con revestimiento en paredes tipo "gresite".
- Armarios empotrados
- 2 terrazas.
- Fachada de ladrillo visto.
- Calefacción central.
- Ascensor.
- Persianas enrollables de plástico.
- Cocina y calentador de agua para gas.
- Construcción y terminación de primera calidad.

GRANDES FACILIDADES DE PAGO



Visite la vivienda de muestra en la Ciudad

Autobuses cada 8 minutos desde metro Palos de Moguer

VENTA DE LOCALES COMERCIALES

INFORMACION

VIRELSA

Boix y Morer, 6 Tel. 253 2100
y en la ciudad



Ciudad Los Angeles

BIEN SITUADA,
MODERNA,
BIEN
URBANIZADA

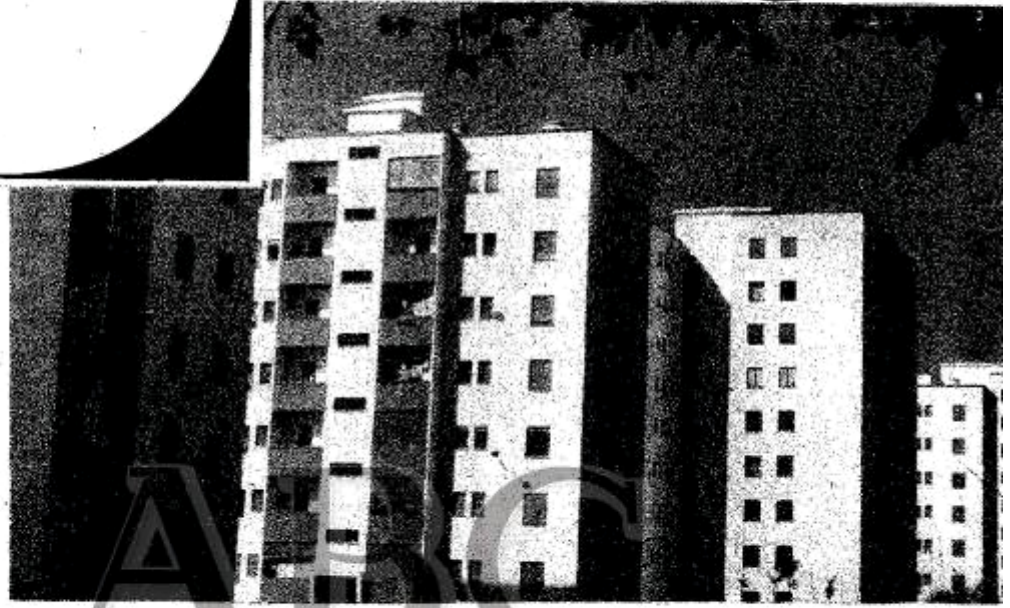

CARACTERISTICAS

4 dormitorios. Vestíbulo, pasillo y salón - comedor con parquet. Baño, cocina y aseo con revestimiento en paredes tipo "gresite". Armarios empotrados. 2 terrazas. Fachada de ladrillo visto. Calefacción central. Ascensor. Persianas enrollables de plástico. Cocina y calentador de agua para gas. Construcción y terminación de 1.ª calidad.

Autobuses cada 8 minutos desde Metro Palos de Mogro

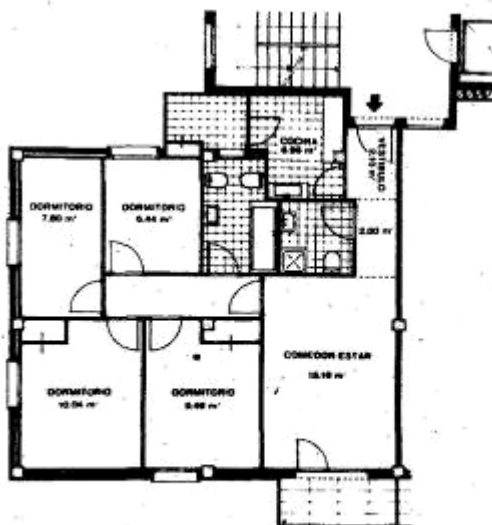

Visite la vivienda de muestra en la Ciudad
VENTA DE LOCALES COMERCIALES



INFORMACION

VIRELSA

Boix y Morer, 6. TEL. 2532100
y en la Ciudad



Ciudad Los Angeles



BIEN SITUADA, MODERNA, BIEN URBANIZADA

VISITE LA VIVIENDA DE MUESTRA EN LA CIUDAD
Autobuses cada 8 minutos desde "Metro Palos de Moguer"
VENTA DE LOCALES COMERCIALES



- CARACTERISTICAS**
- 4 dormitorios.
- Vestíbulo, pasillo y salón-comedor con parquet.
- Baño, cocina y aseo con revestimiento en paredes tipo "gresite".
- Armarios empotrados.
- 2 terrazas.
- Fachada de ladrillo visto.
- Calefacción central.
- Ascensor.
- Persianas enrollables de plástico.
- Cocina y calenador de agua para gas.
- Construcción y terminación de 1.º calidad.



GRANDES FACILIDADES DE PAGO

INFORMACION

VIRELSA

BOIX Y MORER, 6 - TEL. 253 21 00 Y EN LA CIUDAD

Ciudad Los Angeles

**BIEN SITUADA,
MODERNA,
BIEN URBANIZADA**

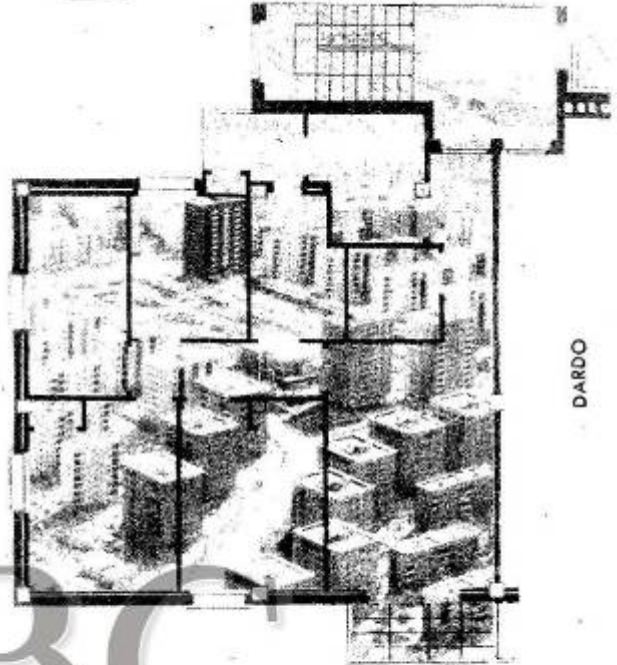

**GRANDES
FACILIDADES
DE PAGO**

CARACTERISTICAS

4 dormitorios. Vestíbulo, pasillo y salón-comedor con parquet. Baño, cocina, y aseo con revestimiento en paredes tipo "gresite". Armarios empotrados 2 terrazas. Fachada de ladrillo visto. Calefacción central. Ascensor. Persianas enrollables de plástico. Cocina y calentador de agua para gas. Construcción y terminación de primera calidad.

VENTA DE LOCALES COMERCIALES

Autobuses cada 8 minutos desde Metro Palos de Moguer
Visite la vivienda de muestra en la Ciudad

INFORMACION

VIRELSA

Boix y Morer, 6 Tel 253 2100 y en la Ciudad

Año 1965



ASI
ES
HOY

Ciudad **Los Angeles**



**SANA
ALEGRE
MODERNA
BIEN COMUNICADA**

Autobuses cada 8 minutos desde "Metro" de Palos de Moguer

CARACTERISTICAS:

4 dormitorios. Vestíbulo, pasillo y salón-comedor con parquet. Baño, cocina, y aseo con revestimiento en paredes tipo "gresite". Armarios empotrados. 2 terrazas. Fachada de ladrillo visto. Calefacción central. Ascensor. Persianas enrollables de plástico. Cocina y calentador de agua para gas. Construcción y terminación de primera calidad.

**GRANDES
FACILIDADES DE PAGO**

**VISITE LA VIVIENDA DE MUESTRA
EN LA CIUDAD**

VENTA DE LOCALES COMERCIALES

INFORMACION

VIRELSA

BOIX Y MORER, 6 - TEL. 253 21 00
Y EN LA CIUDAD.

Ciudad Los Angeles



ARCA



Autobuses cada 8 minutos desde metro Palos de Moguer

Visite la vivienda de muestra en la Ciudad

VENTA DE LOCALES COMERCIALES

4 dormitorios. Vestíbulo, pasillo y salón-comedor con parquet. Baño, cocina, y aseo con revestimiento en paredes tipo "gresite". Armarios empotrados
2 terrazas. Fachada de ladrillo visto.
Calefacción central. Ascensor.
Persianas enrollables de plástico.
Cocina y calentador de agua para gas.
Construcción y terminación de primera calidad.

**GRANDES
FACILIDADES
DE PAGO**

INFORMACION

VIRELSA

Ciudad Los Angeles

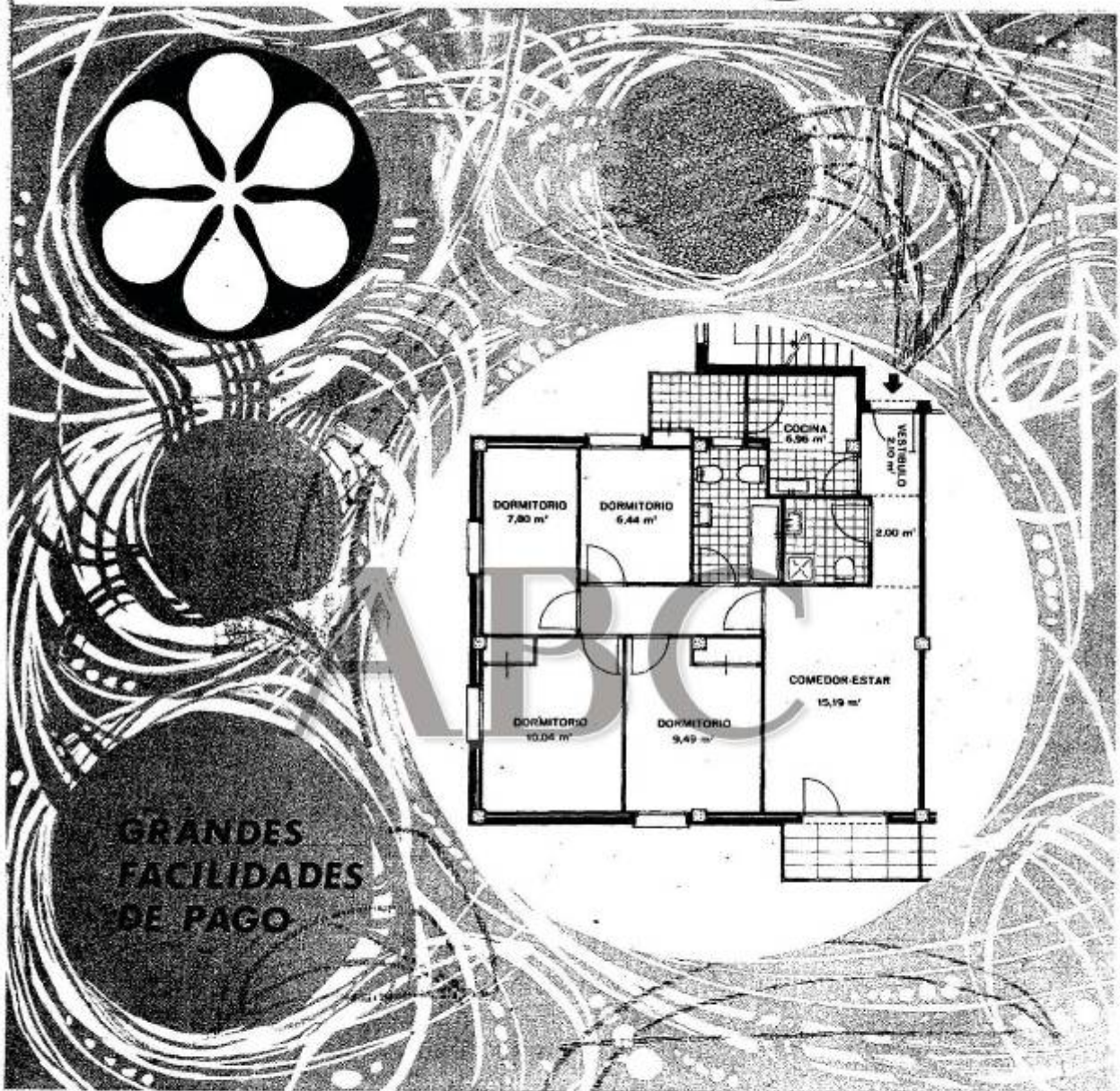

GRANDES
FACILIDADES
DE PAGO

CARACTERISTICAS

4 dormitorios. Vestíbulo, pasillo y salón-comedor con parquet. Baño, cocina, y aseo con revestimiento en paredes tipo "gresite". Armarios empotrados
2 terrazas. Fachada de ladrillo visto.
Ascensor.
Persianas enrollables de plástico.
Cocina y calentador de agua para gas.
Construcción y terminación de primera calidad.
Calefacción central a fuel-oil
Aislamiento térmico con Vitrofib

☛ Próxima venta de Locales Comerciales
de 668 a 3.340 m²

Autobuses cada 8 minutos
desde Metro Palos de Moguer

Visite la vivienda de muestra en la Ciudad

INFORMACION



VIRELSA

BOIX Y MORER, 6 · TEL. 253 21 00 Y EN LA CIUDAD

Ciudad Los Angeles

DARCO

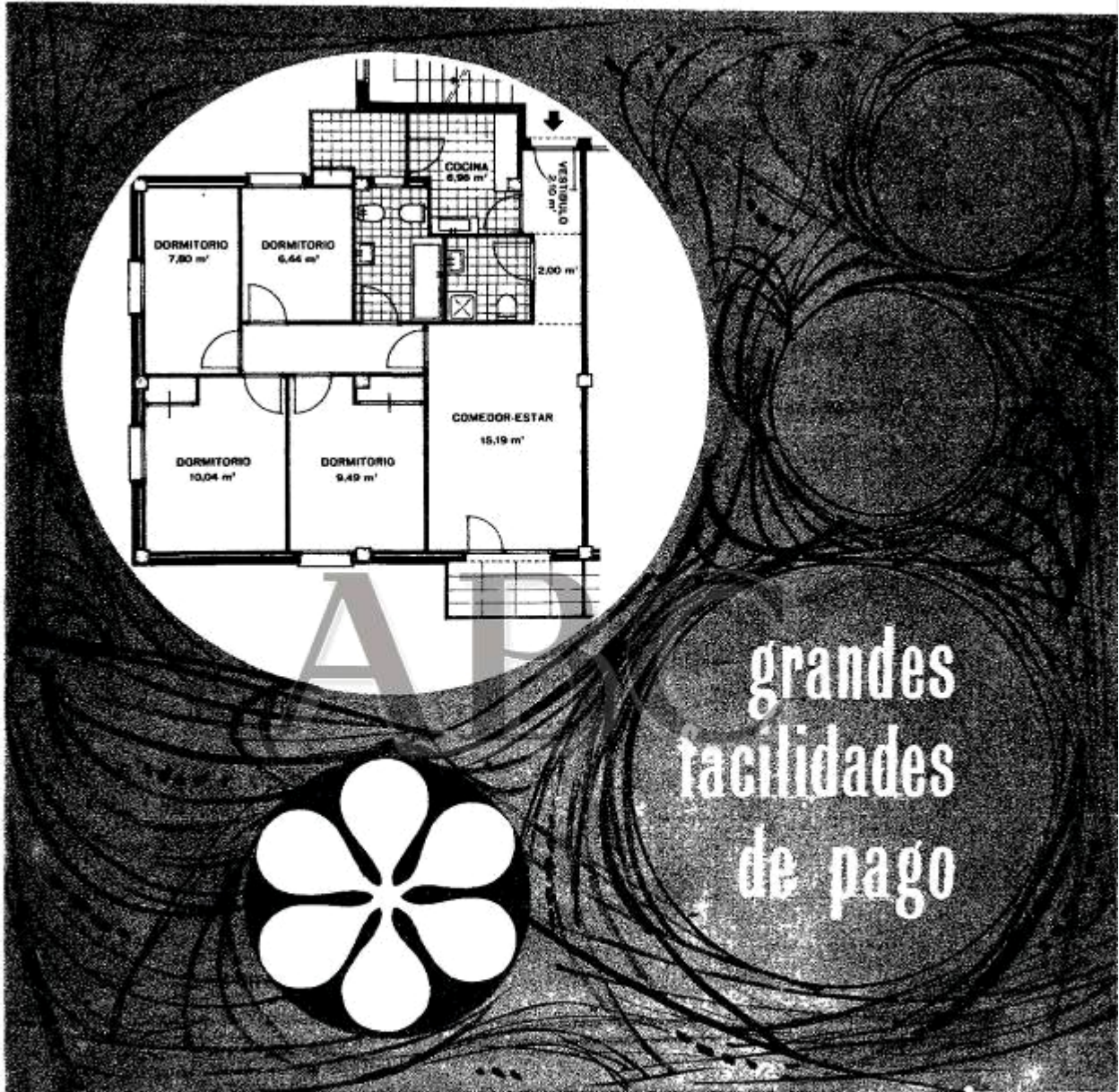

CARACTERISTICAS

4 dormitorios. Vestíbulo, pasillo y salón-comedor con parquet. Baño, cocina, y aseo con revestimiento en paredes tipo "gresite". Armarios empotrados
2 terrazas. Fachada de ladrillo visto.
Calefacción central a fuel-oil. Ascensor.
Aislamiento térmico con Vitrofib
Persianas enrollables de plástico.
Cocina y calentador de agua para gas.
Construcción y terminación de primera calidad.

✦ Próxima venta de Locales Comerciales
de 668 a 3.340 m²

Visite la vivienda de muestra en la Ciudad

Autobuses cada 8 minutos desde metro Palos de Moguer

INFORMACION

VIRELSA

BOIX Y MORER, 6-TEL. 253 21 00 Y EN LA CIUDAD

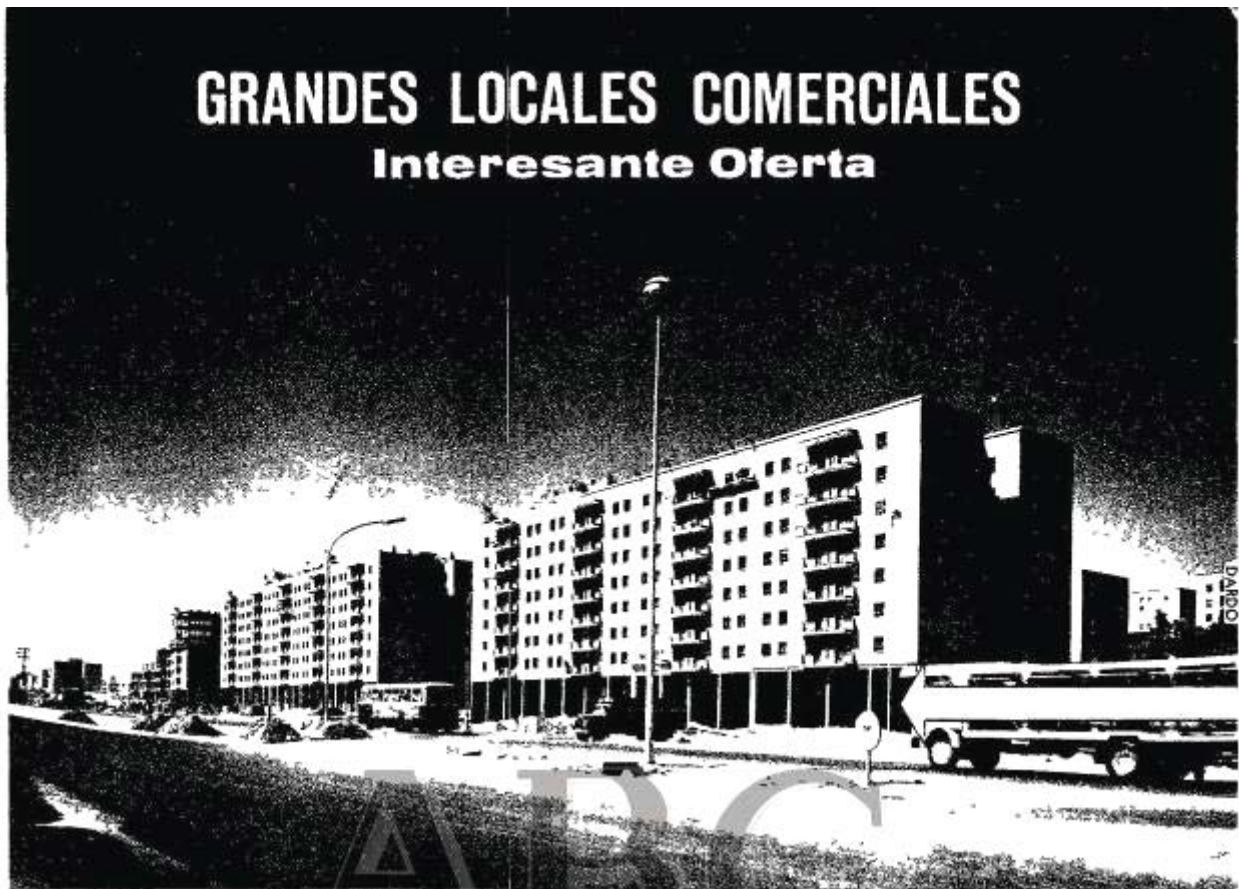

GRANDES LOCALES COMERCIALES Interesante Oferta

Ciudad Los Angeles

En una de las zonas más modernas de Madrid. En la amplia avenida de la autopista de la Carretera de Andalucía.

Locales comerciales de 343'11 m² a 1.715'22 m², con sotano; altura 5,2 metros, huecos a 2,3 ó 4 fachadas, muy diáfanos, en una zona que cuenta con 30.000 habitantes. Acogidos a la Ley de Viviendas de Renta Limitada con excepción del 90 % del importe de la contribución urbana. Magníficamente situados en una amplia zona comercial. Oportunidad que se ofrece para una buena inversión.

Sigue la venta de viviendas

**GRANDES
FACILIDADES
DE PAGO**



Autobuses cada 8 minutos desde "Metro Palos de Moguer"

INFORMACION

 **VIRELSA**

BOIX Y MORER, 6 · TEL. 253 21 00 Y EN LA CIUDAD

Ciudad Los Angeles

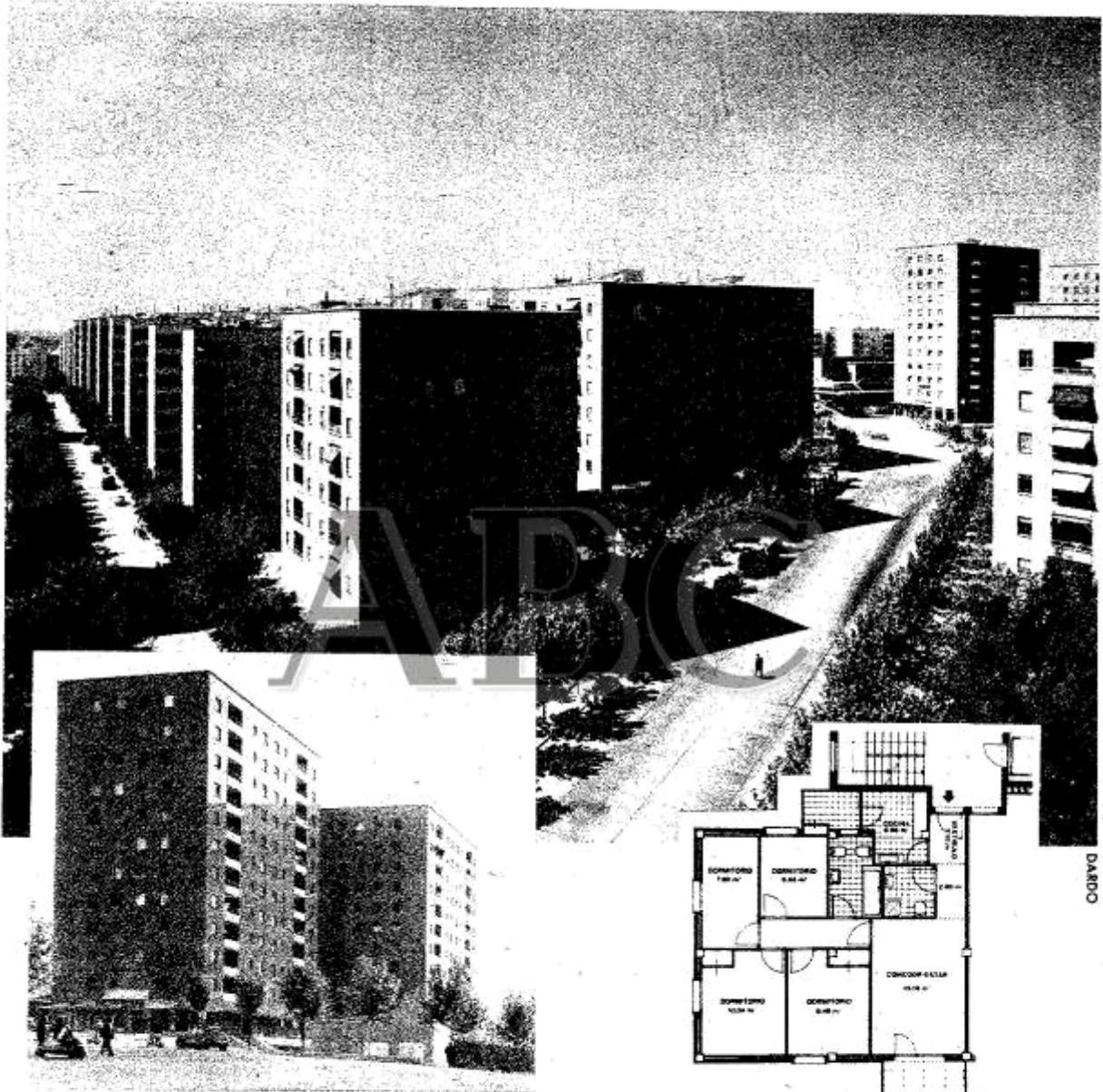

CARACTERISTICAS

4 dormitorios. Vestibulo, pasillo y salón-comedor con parquet. Baño, cocina, y aseo con revestimiento en paredes tipo "gresite". Armarios empotrados
2 terrazas. Fachada de ladrillo visto.
Calefacción central a fuel-oil. Ascensor.
Aislamiento térmico con Vitrolib
Persianas enrollables de plástico.
Cocina y calentador de agua para gas.
Construcción y terminación de primera calidad.

Autobuses cada 8 minutos desde Metro Patos de Boguer

• Venta de Locales Comerciales de 343'11m²
a 1.715'22 m², con sótano.

GRANDES FACILIDADES DE PAGO

Visite la vivienda de muestra en la Ciudad

INFORMACION

✻ **VIRELSA**

SU LOCAL EN MADRID



INFÓRMESE: TAL VEZ NOSOTROS PODAMOS SOLUCIONAR SU PROBLEMA



GRAN AVENIDA DE LA CARRETERA DE ANDALUCIA

En la Ciudad Los Angeles, habitada ya por más de 30.000 personas, ofrecemos actualmente en venta locales comerciales propios para Exposiciones de Maquinaria, automóviles, camiones, material de transporte, talleres de confección, grandes almacenes, grandes oficinas, supermercados, etc... También existen disponibles algunos pisos para viviendas.

VIRELSA

Boix y Morer. 6. Tel. 253 21 00

Entrega inmediata. Acogidos a la ley de renta limitada, grupo 1º exención del 90 % en todos los impuestos.

Características:

Altura libre 5,20 metros; todos con sótano; superficies de 90 a 3.000 m² en una sola unidad, huecos a 2 - 3 y 4 fachadas, situados a lo largo de la Gran Avenida de la Carretera de Andalucía. GRANDES FACILIDADES DE PAGO.

Año 1966

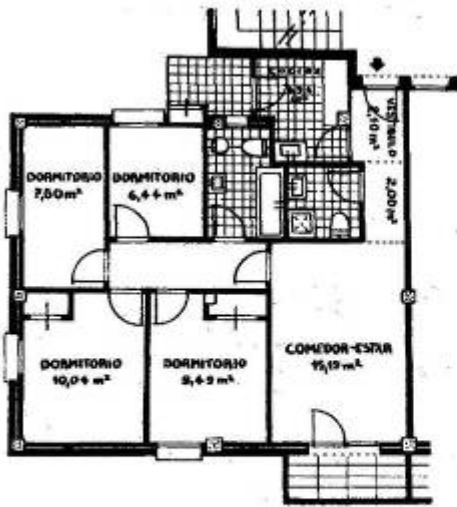

VIRELSA

información en
Boix y Morer, 6. Tel. 253 21 00
CIUDAD LOS ANGELES
tel. 2370155



Viviendas de renta limitada primer grupo. Destinadas a domicilio y residencia permanente del titular. Exp. M.I. 3.835-64 al 3.855-64. Calificación provisional Nov. 1963. Term. 1.º de Mayo de 1966. Venta autorizada N.º 414-64 al 434-64. Autorización N.º 69

VENTA DE LOCALES COMERCIALES

- Estructura de hormigón armado.
- Fachadas de ladrillo visto.
- Aislamiento térmico con Vitrofib.
- Dos terrazas.
- Ascensor.
- Calefacción central a fuel-oil.
- Cuatro dormitorios
- Cuarto de baño y aseo.
- Revestimiento tipo "gresite" en cocina, baño y aseo, hasta el techo.
- Persianas enrollables de plástico.
- Cocina y calentador para gas.
- Parquet en zona noble.
- Construcción y terminación de 1.ª calidad
- Exenciones tributarias

CIUDAD LOS ANGELES



ABC

HAGA QUE CREZCA EN UN AMBIENTE MEJOR **CIUDAD LOS ANGELES**

VENTA DE LOCALES COMERCIALES

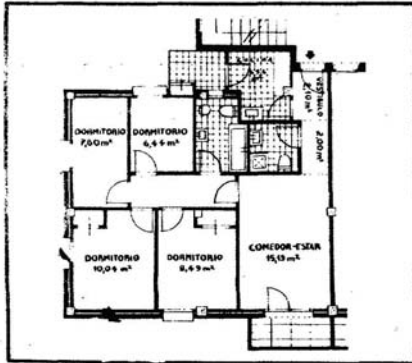

Estructura de hormigón armado. Fachadas de ladrillo visto. Aislamiento térmico con Vitrofib. Dos terrazas. Ascensor. Calefacción central fuel-oil. Cuatro dormitorios. Cuarto de baño y aseo. Revestimiento tipo "gresite" en cocina, baño y aseo, hasta el techo. Persianas enrollables de plástico. Cocina y calentador para gas. Parquet en zona noble. Construcción y terminación de 1.ª calidad. Exenciones tributarias.

Información en

VIRELSA

Boix y Morer, 6. Tel. 253 21 00

CIUDAD LOS ANGELES Tel. 2370155

Viviendas de renta limitada primer grupo. Destinadas a domicilio y residencia permanente del titular. Ex. M.I. 3.835-64 al 3.855-64. Calificación provisional Nov. 1963. Term. 1.º de Mayo de 1966. Venta autorizada N.º 414.64 al 434.64. Autorización N.º 69



LOCALES
COMERCIALES EN

**CIUDAD
LOS
ANGELES**

VIRELSA

Boix y Morer, 6. Tel. 253 21 00

GRANDES FACILIDADES DE PAGO

En la Ciudad los Angeles, habitada ya por más de 30.000 personas, ofrecemos actualmente en venta locales comerciales propios para oficinas, talleres de confección, Grandes Almacenes, supermercados, exposiciones de maquinaria o de material de transporte, etc...

Viviendas de renta limitada, primer grupo destinadas a domicilio y residencia permanente del titular Ex. M.I. 3837 63 al 3855 63. Calificación Provisional Nov. 63. Venta autorizada N.º 416 - N.º 434. Terminación: Dic. 66. Autorización N.º 69

Año 1968



OTRA VEZ SU OPORTUNIDAD!

PISOS DE 3 DORMITORIOS PISOS DE 4 DORMITORIOS

*** en Ciudad LOS ANGELES ***

Autobuses cada 8 minutos desde el metro Palos de Moguer

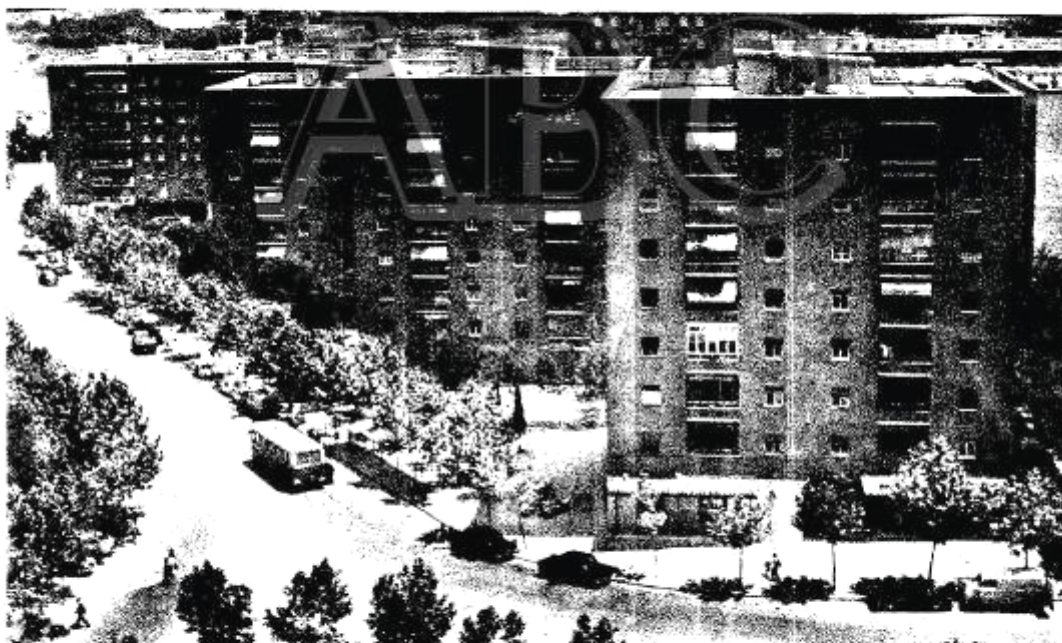

ENTRADA 75.000 ptas.

En Ciudad Los Angeles, encontrará Vd. su vivienda soñada en un complejo residencial con cine, sala de fiestas, supermercados, garaje-aparcamiento, parques, jardines y... **TRANQUILIDAD.**

Viviendas de Renta Limitada. Grupo 1.º, destinadas a domicilio y residencia permanente del titular. Expediente M-GI 3003/66. Calificación provisional 28-II-67. Venta autorizada n.º 1.270/67-Bis. Terminación: Mayo 1970. Autorización 181-182.

VIRELSA

BOIX Y MORER, 6 · TEL. 253 21 00 Y EN LA CIUDAD



de nuevo pisos

* en Ciudad LOS ANGELES *

ENTRADA 75.000 ptas.

En Ciudad Los Angeles, encontrará Vd. su vivienda soñada en un complejo residencial con cine, sala de fiestas, supermercados, garaje-aparcamiento, parques, jardines y...
TRANQUILIDAD.

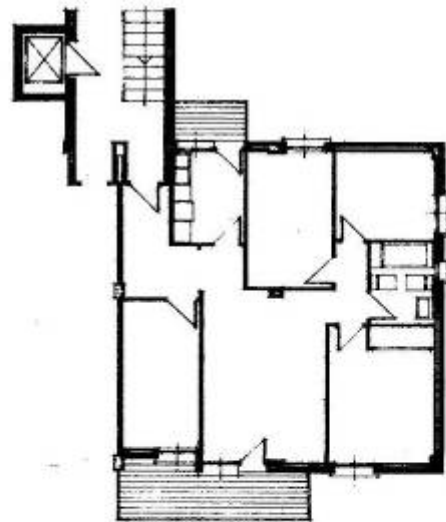
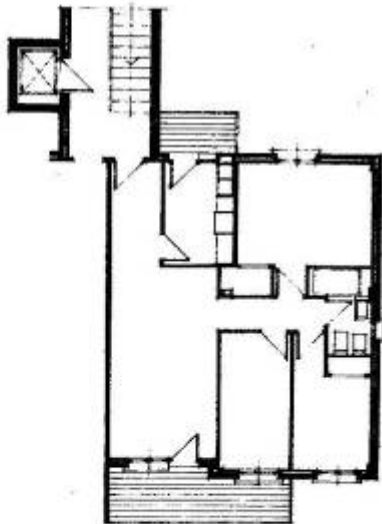

Autobuses cada 8 minutos desde el metro Palos de Moguer

 **VIRELSA**

otra vez pisos en Ciudad LOS ANGELES



ENTRADA 75.000 ptas.

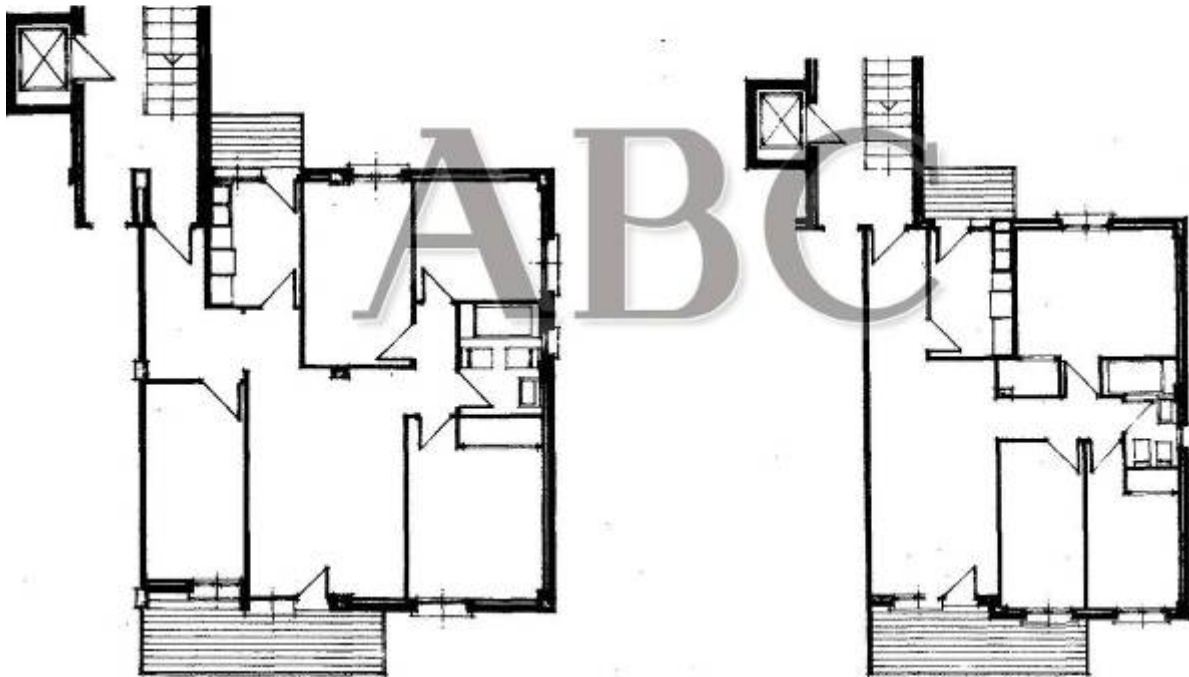

En Ciudad Los Angeles, encontrará Vd. su vivienda soñada en un complejo residencial con cine, sala de fiestas, supermercados, garaje-aparcamiento, parques, jardines y... **TRANQUILIDAD.**

Autobuses cada 8 minutos
desde el metro Palos de Moguer

Viviendas de Renta Limitada. Grupo 1.º, destinadas a domicilio y residencia permanente del titular. Expediente M-GI 3.003/67, Calificación provisional 28-11-67. Venta autorizada n.º 1.270/67-Bis. Terminación: Mayo 1970. Autorización 182.

INFORMACION
DIORVA, S. A.

Boix y Morer, 4 Tel. 253 13 00 MADRID

Año 1969

sabe ud. dónde pisa?

VIRELSA, le ofrece la seguridad de una inversión firme
en la zona residencial de mayor revalorización
de Madrid.

Ciudad los Angeles



VISITE EL PISO
DE MUESTRA EN
LA PROPIA CIUDAD



- Pisos de tres y cuatro dormitorios.
- Autobuses cada ocho minutos desde el metro Palos de Moguer.

INFORMACION VIRELSA Boix y Moret, n.º 6
Tel 253 21 00 MADRID.

Viviendas de Renta Limitada (en Gran) destinadas a alquiler y residencia permanente del titular. Exp. M-66-3003 62. Fecha de Calificación Provisional 28-01-67. Venta autorizada n.º 1270/ 67-Dis. Terminación: Mayo 1970. Anticipación 10%

50.000
personas
avalan el éxito
de
CIUDAD los ANGELES



- Pisos de tres y cuatro dormitorios.
- Autobuses cada ocho minutos desde el metro Palos de Moguer.

INFORMACION
*** VIRELSA ***

Boix y Morer, n.º 6 - Teléfono 253 21 00 - MADRID

Viviendas de Renta Limitada Ier. Grupo, destinadas a domicilio y residencia permanente del titular. Ecs. M-GI-3003 67.
Fecha de Certificación Provisional 20-11-67. Venta autorizada n.º 1270 67-Bis. Terminación: Mayo 1970. Autorización IRI.

lo único malo de los pisos de CIUDAD LOS ANGELES es que hay pocos...



VISITE EL PISO
DE MUESTRA EN
LA PROPIA CIUDAD



- Pisos de tres y cuatro dormitorios.
- Autobuses cada ocho minutos desde el metro Palos de Moguer.

INFORMACION

DIORVA, S. A.

Boix y Morer, n.º 6 Teléfono 253 21 00 MADRID.

Viviendas de Renta Limitada Ier. Grupos, destinados a domicilio y residencia permanente del titular. Exp. M-05-2007-63 Fecha de Certificación Provisional 28-11-67. 67-1114. Expiración: Mayo 1970. Autorización 182

Año 1970

NUEVA FASE EN VENTA

Ciudad los Angeles

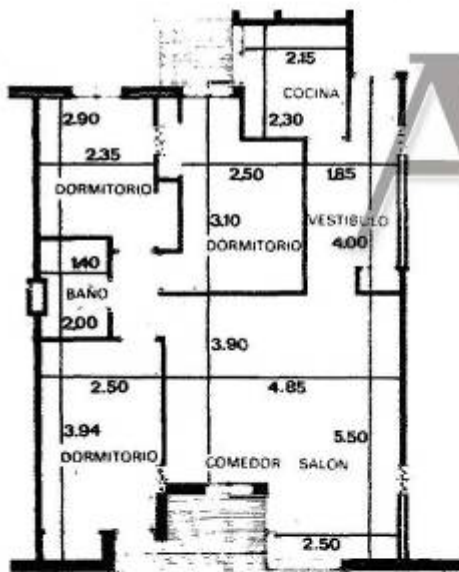

- Pisos de 4 habitaciones, cocina, baño y dos solanas.
 - Calefacción a fuel-oil por central térmica general.
 - Cocina con muebles metálicos altos y bajos. Campana de humos.
 - Cuatro armarios empotrados.
- Situados en la mejor zona de "CIUDAD LOS ANGELES", junto a un parque de 40.000 m².

PAGO EN 10 AÑOS.

Autobuses cada cinco minutos desde el metro de Palos de Moguer.

DIORVA, S. A.

**Boix y Morer n.º 6 - Teléf. 253 21 00
MADRID**

Viviendas de Renta Limitada 1.º grupo, destinadas a domicilio y residencia permanente del titular
Exp. M-GI 3003/68. Fecha de calificación Provisional 12-12-68.
Venta Autorizada n.º 1.445/68. Terminación: Noviembre de 1971. Autorización n.º 234



En **Ciudad los Angeles** todos somos inversionistas

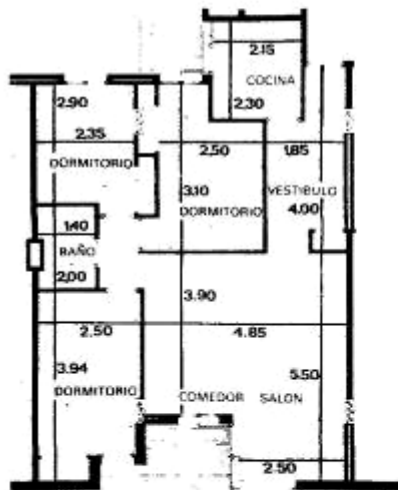

Porque comprar un piso en Ciudad los Angeles es toda una inversión. De ello pueden hablarle los miles de "inversionistas" que viven en Ciudad los Angeles.

Usted también puede ser "inversionista" comprando un piso de 3 y 4 amplios dormitorios, perfectamente acabado y a un precio único.

PAGO EN 10 AÑOS.

Nueva fase en venta.

Pisos de 4 habitaciones con calefacción a fuel-oil por Central Térmica.

Autobuses desde el Metro "Palos de Moguer"
Infórmese en la misma Ciudad o en

DIORVA, S. A.

Boix y Morer, 6 - Telf. 253 21 00. MADRID

Viviendas de Renta Limitada 1.º grupo, destinadas a domicilio y residencia permanente del titular. Exp. M-GI 3003/68. Fecha de calificación Provisional 12-12-58. Venta Autorizada n.º 1.445/68. Terminación: Noviembre de 1971. Autorización n.º 234

Año 1971

Todos los pisos son hermosos en Ciudad los Angeles



VISITE EL PISO PILOTO EN LA CIUDAD
VENTA DE LOCALES COMERCIALES DE 40 A 70m²
NUEVA FASE EN VENTA. PAGO EN 10 AÑOS.

Exenciones Tributarias 100% en primera transmisión
y 90% en contribución urbana.

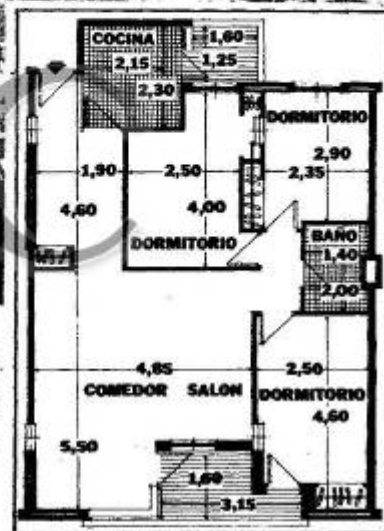

CARACTERISTICAS:

- Estructura de hormigón armado. ■ Fachadas de ladrillo visto. ■ Ascensores de subida y bajada, con cabinas metálicas. ■ Antena colectiva de televisión (VHF, UHF y FM para radio). ■ Equipo de agua a presión. ■ Calefacción a fuel-oil por central térmica general. ■ Calentador de agua y cocina a gas butano, con horno y tres hogares. Campana de humos. Muebles metálicos altos y bajos con encimeras y remates de mármol. ■ Baño completo con aparatos de porcelana y griferías cromadas. ■ Pavimentos de terrazo de 33 x 33 cm. pulido y abrillantado "in Situ". ■ Armarios empotrados.

AUTOBUSES DESDE EL METRO "PALOS DE MOGUER"

Infórmese en la misma Ciudad o en **DIORVA, S. A.**

Boix y Morer, 6 - Tel. 253 21 00 - MADRID

Viviendas de Renta Limitada 1.º grupo, destinadas a domicilio y residencia permanente del titular. Exp. M-G1 3.003/68. Fecha de calificación Provisional 12-12-68. Venta Autorizada n.º 1.445/68. Terminación: Noviembre de 1971. Autorización n.º 234.

Todos los pisos son hermosos en Ciudad los Angeles

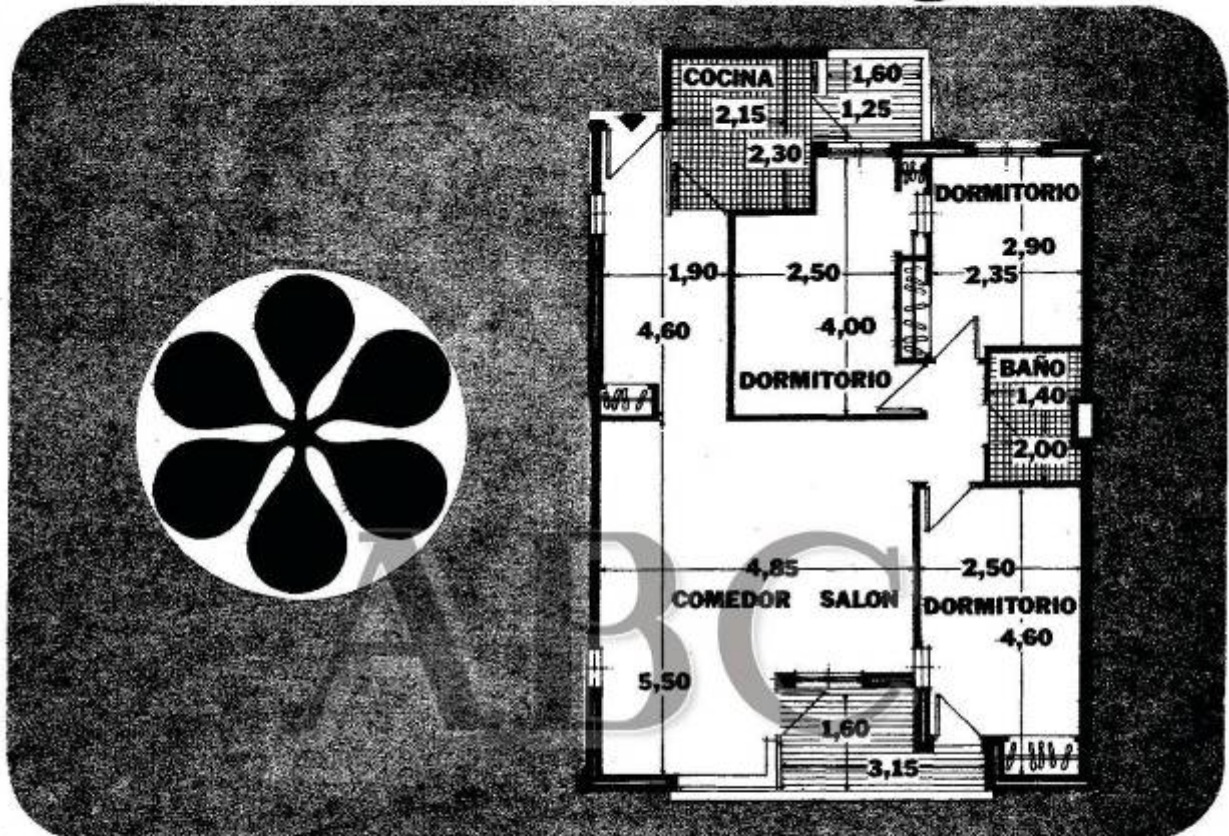

VISITE EL PISO PILOTO EN LA CIUDAD

NUEVA FASE EN VENTA. PAGO EN 10 AÑOS.

Exenciones Tributarias 100% en primera transmisión y 90% en contribución urbana.

**VENTA DE LOCALES COMERCIALES
DE 40 A 70 m²**

**AUTOBUSES DESDE EL METRO
"PALOS DE MOGUER"**

Infórmese en la misma Ciudad o en

DIORVA, S. A.

Boix y Morer, 6 - Tel. 253 21 00 - MADRID

CARACTERISTICAS:

- Estructura de hormigón armado.
- Fachadas de ladrillo visto.
- Ascensores de subida y bajada, con cabinas metálicas.
- Antena colectiva de televisión (VHF, UHF y FM para radio).
- Equipo de agua a presión.
- Calefacción a fuel-oil por central térmica general.
- Calentador de agua y cocina a gas butano, con horno y tres hogares. Campana de humos.
- Muebles metálicos altos y bajos con encimeras y remates de mármol.
- Baño completo con aparatos de porcelana y griferías cromadas.
- Pavimentos de terrazo de 33 x 33 cm. pulido y abrillantado "in Situ".
- Armarios empotrados.

Viviendas de Renta Limitada 1.º grupo, destinadas a domicilio y residencia permanente del titular. Exp. M-G1 3.003/68. Fecha de calificación Provisional 12-12-68. Venta Autorizada n.º 1.445/68. Terminación: Noviembre de 1971. Autorización n.º 234.

UNA CIUDAD YA HABITADA, DENTRO DE MADRID, CON VIDA PROPIA!



AHORA NUEVOS Y AMPLIOS PISOS DE 3 DORMITORIOS CON 97 M²

CON LLAVE EN MANO

PRECIO: 3 DORMITORIOS POR
575.000 PTS
CON CALEFACCION CENTRAL

Y QUE FACILIDADES DE PAGO
ENTRADA 85.000

A LLAVES 85.000
RESTO, 144 MESES: 60 a 5.775 y 84 a 3.310 PTS

NI UNA PESETA MÁS

Amplios pisos de 3 dormitorios, la calefacción central, con el baño completo y la cocina de lujo totalmente amueblada. Gran salón comedor-estar, terraza y tendedero. Todos los pisos exteriores.

AUTOBUS P-15 DESDE ESTACION DEL METRO DE PALOS DE MOGUER CADA 5 MINUTOS, DIRECTO A LA CIUDAD. AUTOBUS ENT 59 DESDE PLZ. LEGAZPI

Ciudad

UNA MODERNA CIUDAD **los** VISITE EL NUEVO PISO PILOTO

Angeles

ABC

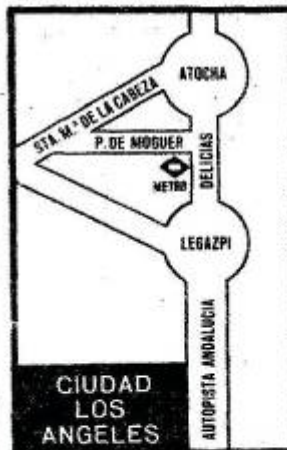

EXENCIONES TRIBUTARIAS TOTAL EN IMPUESTO DE TRANSMISIONES Y 90% EN CONTRIBUCION URBANA

INFORMA PVP SU TIENDA DE PISOS EN LA PUERTA DEL SOL
CARRERA DE SAN JERONIMO 2 Y EN LA URBANIZACION DE 10.30 A 2 Y DE 4.30 A 7.30 INCLUSIVE FESTIVOS

CANTIDADES ANTIOPINAS GARANTIZADAS. SOCIEDAD ESPAÑOLA CREDITO Y CAJACION. IONIA LIDA. 1.º GRUPO DOMICILIO Y RESIDENCIA DEL TOLLAR EXP. M. 61.5003 68. CALIFICACION PROVISIONAL 12-12-05. VENTA AUTORIZADA N.º 1. 842.06. DE ANUNCIOS N.º 548

Fuentes consultadas y agradecimientos

- Hemeroteca ABC, años 1958 a 1971
- Hoja del lunes, años 1958 y 1959

CRONISTAS VillaVerde es un colectivo de carácter cultural sin ánimo de lucro, que surge de la inquietud de un grupo de vecinos por recuperar y dar a conocer la historia de este distrito madrileño.

En este cuaderno se cita expresamente a los propietarios materiales de las imágenes usadas, pero si aún así crees que se vulnera la ley de propiedad intelectual, te agradeceríamos nos lo hicieras saber para proceder a retirarlas.

Síguenos en
www.espinillo.org

twitter

facebook



La Ciudad de los Ángeles a través de la publicidad, por CRONISTAS VillaVerde, se encuentra bajo una Licencia [Creative Commons Reconocimiento-NoComercial-SinObraDerivada 3.0 España License](https://creativecommons.org/licenses/by-nc-nd/3.0/es/)