

D. 22-3

# PLANTA GENERAL Y DE EMPLAZAMIENTO

ESCALA DE 1:400

Propiedad del Excmo Ayuntamiento de Madrid.

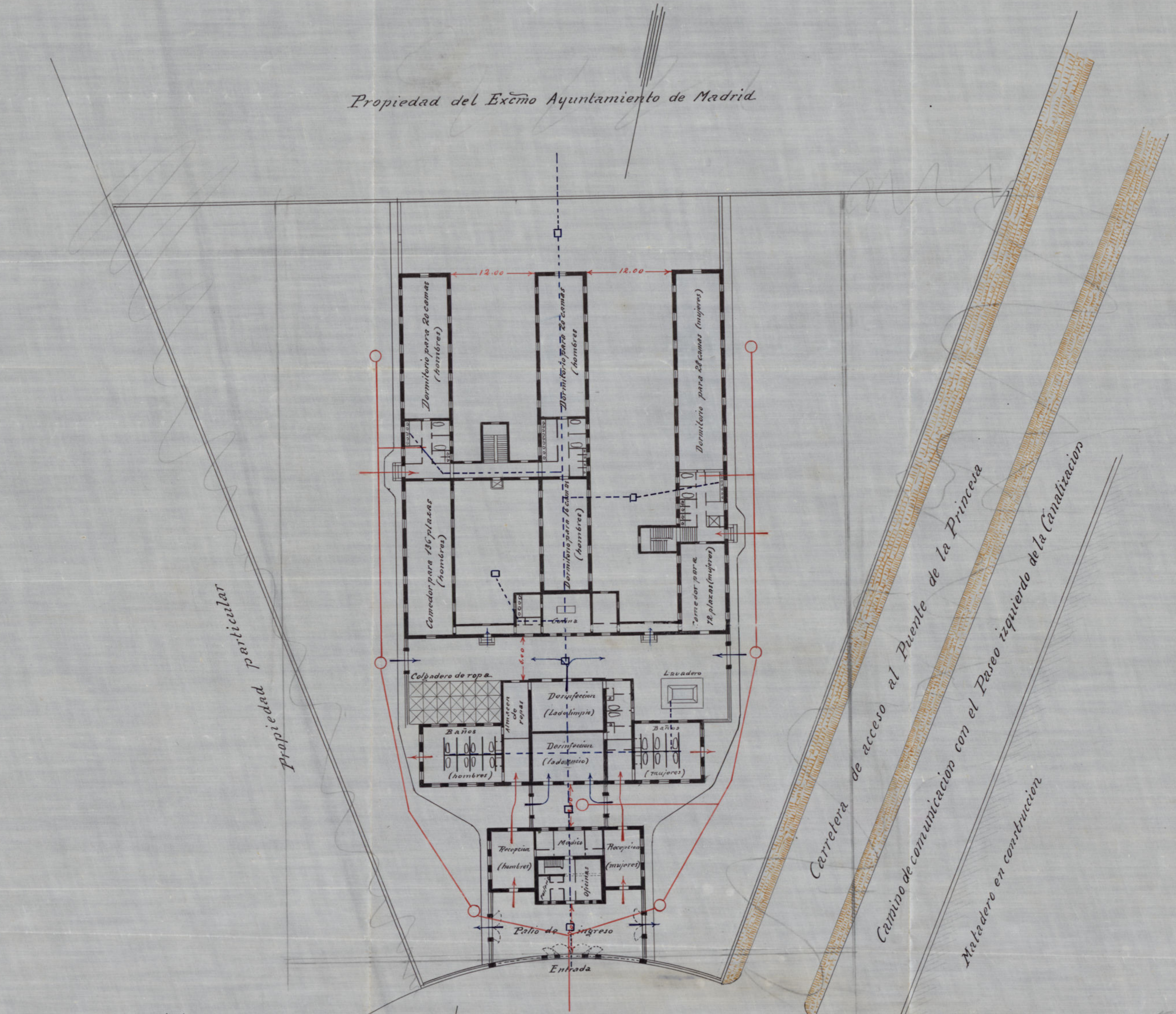

- Circulacion de asilados.
- Id. de empleados, vehiculos y enseres.
- - - - - Alargos
- Tuberia general de agua
- Boca de riego

Glorieta del Puente de la Princesa

Ayuntamiento de Madrid

27.

Madrid - Mayo de 1914  
El Arquitecto Municipal de Propiedades

*M. A. Adonis*

22-3

—≡ PABELLONES PARA DORMITORIOS, COMEDORES Y COCINA ≡—

ESCALA DE 1:100



FACHADA NORTE



FACHADA ESTE

Ayuntamiento de Madrid

Madrid - Mayo de 1914  
El Arquitecto Municipal de Propiedades

# — PABELLON de RECEPCION y ADMINISTRACION —

ESCALA DE 1:100



FACHADA PRINCIPAL

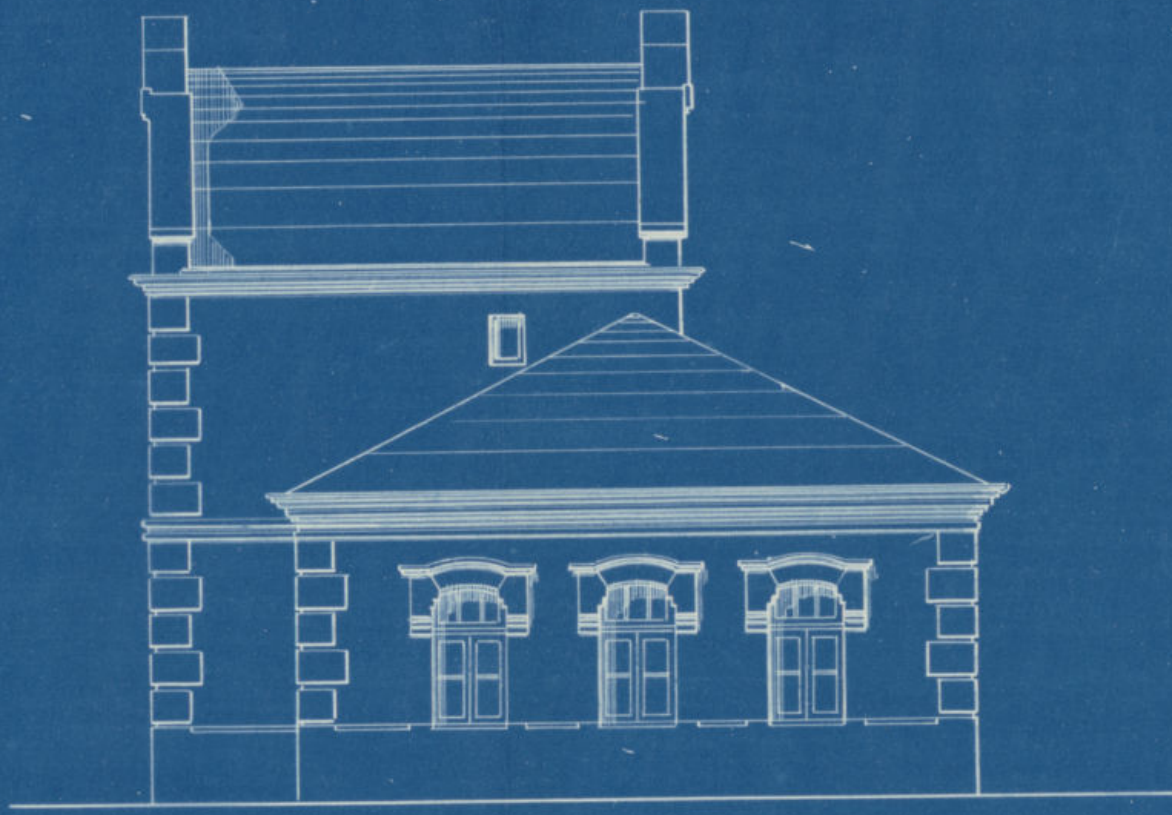

FACHADA LATERAL

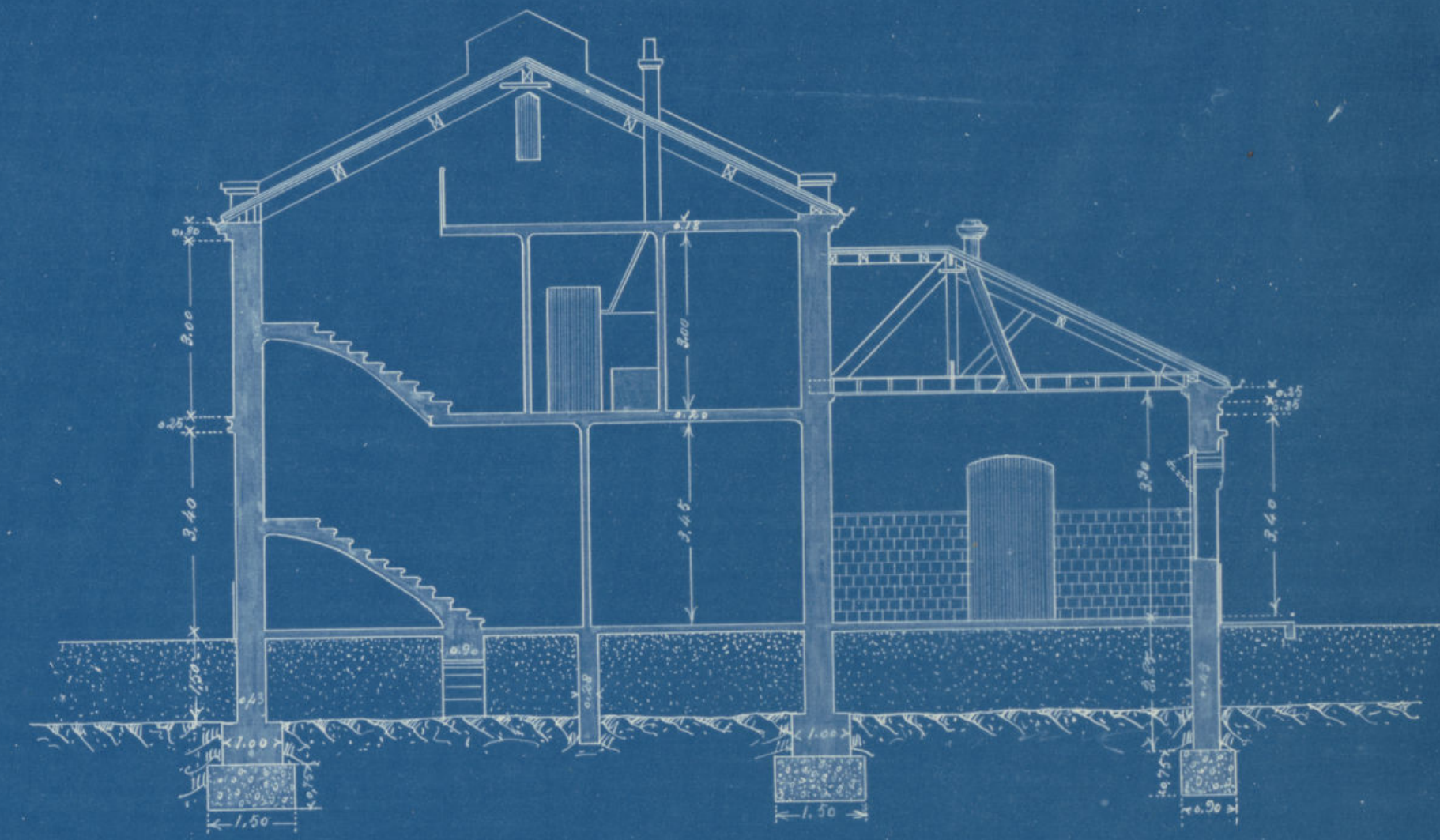

SECCION POR A.B.C.

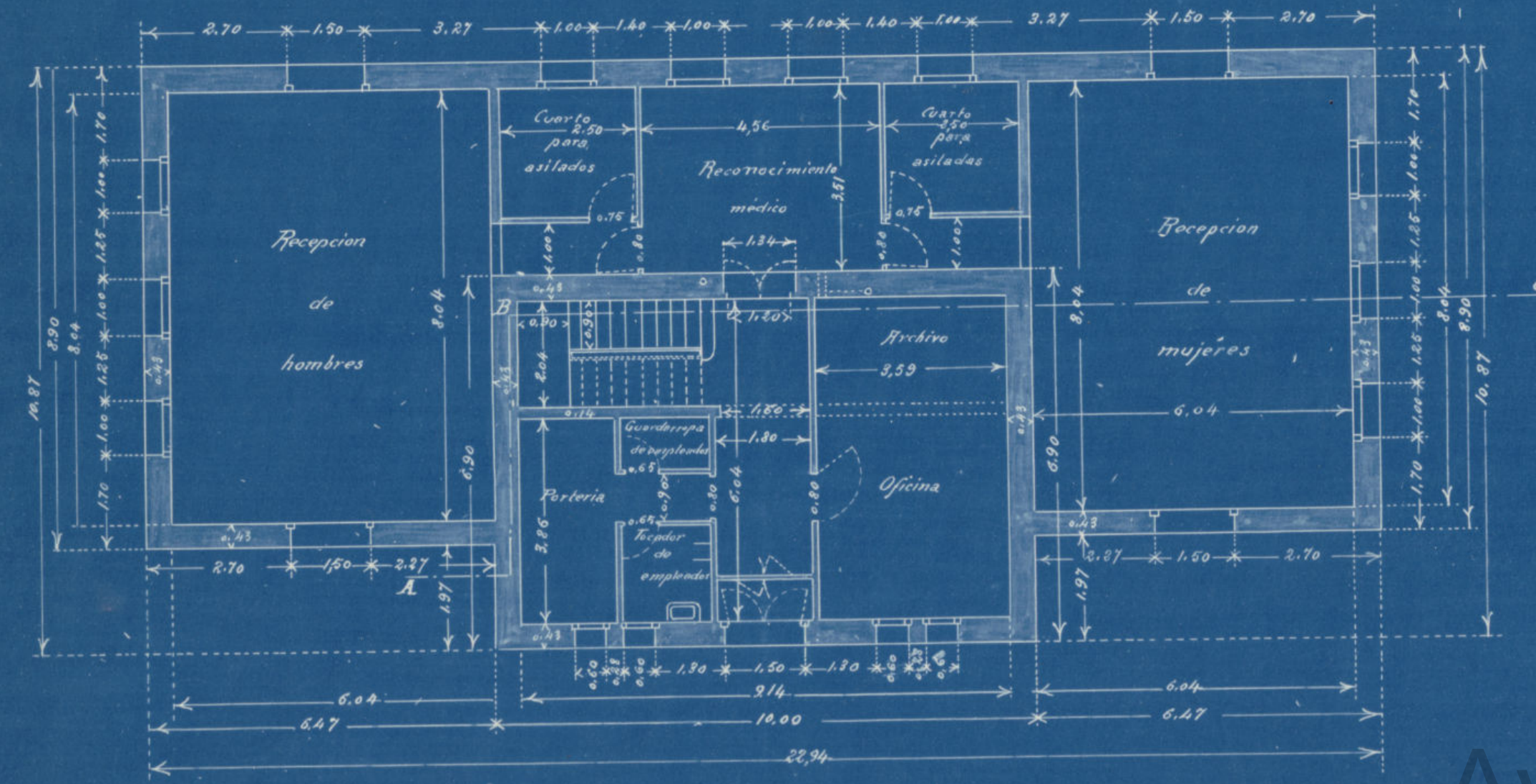

PLANTA BAJA

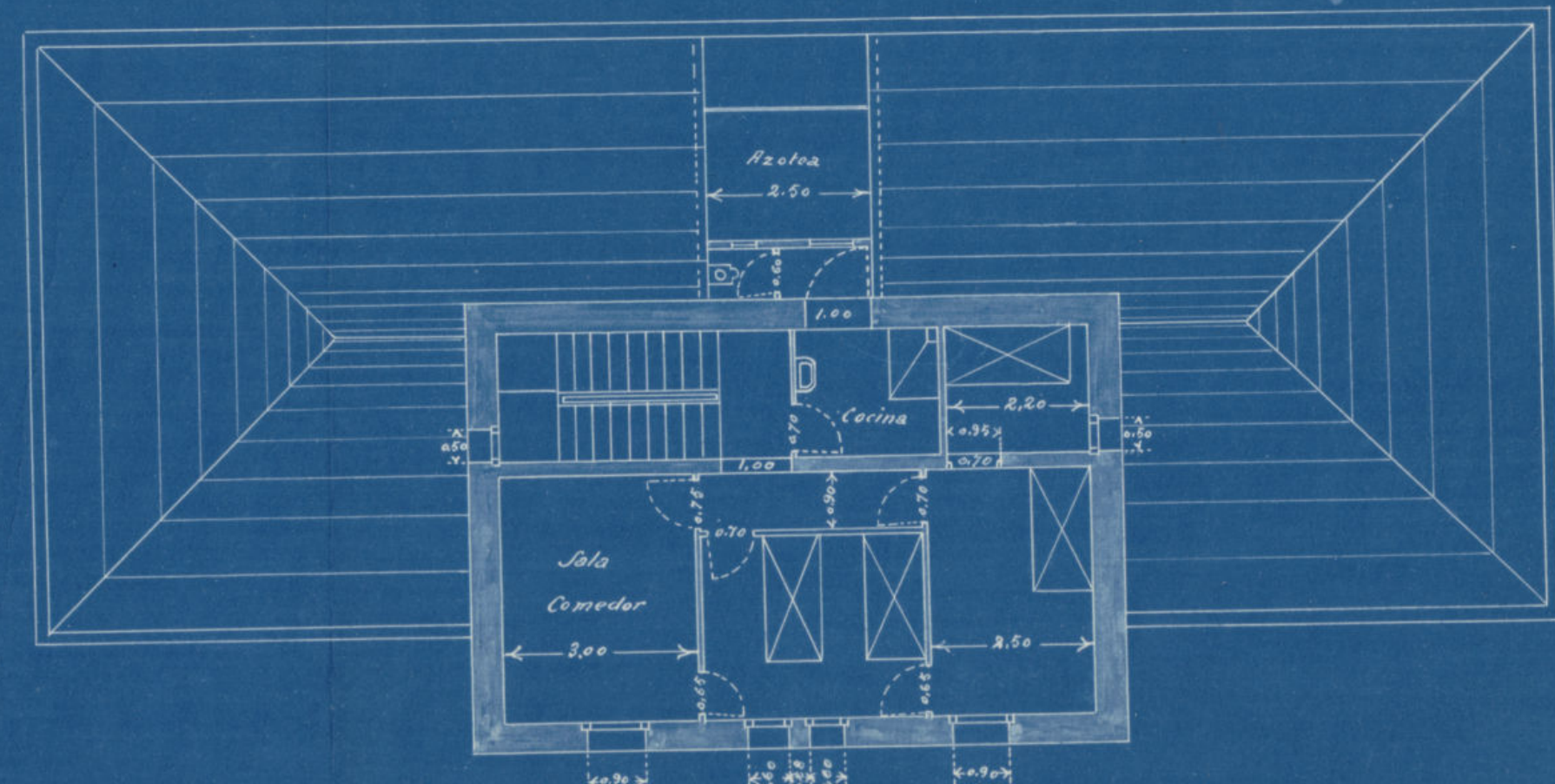

PLANTA PRINCIPAL

Ayuntamiento de Madrid

Madrid - Mayo de 1914  
El Arquitecto Municipal de Propiedades

VERJA Y PUERTAS DE ENTRADA

ESCALA de 1:100

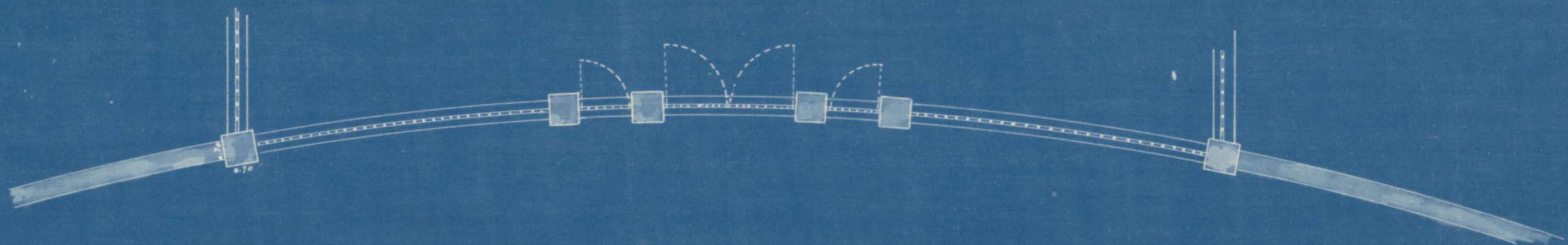
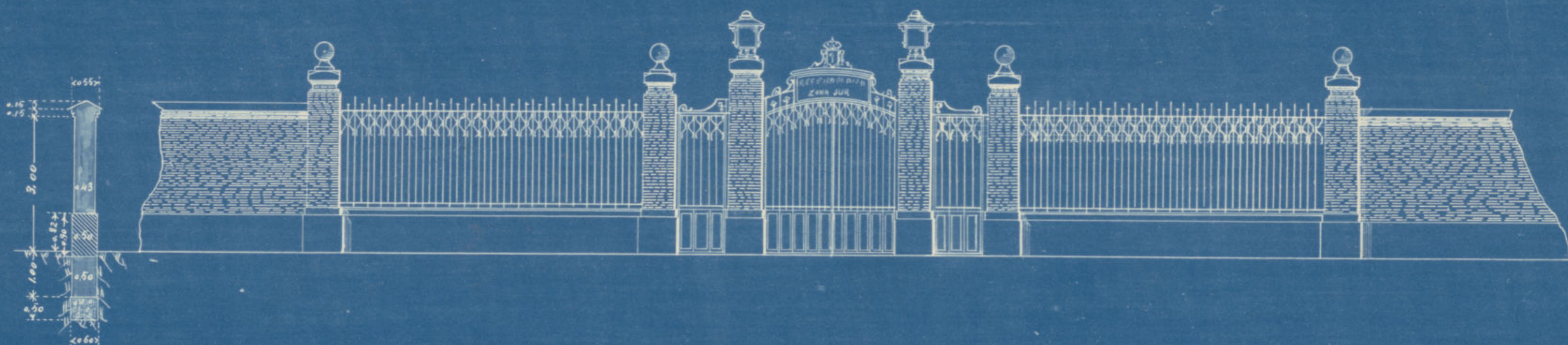

Madrid - Mayo de 1914

*Ch. Soler*

Ayuntamiento de Madrid



0'69-55-3

218  
212  
212

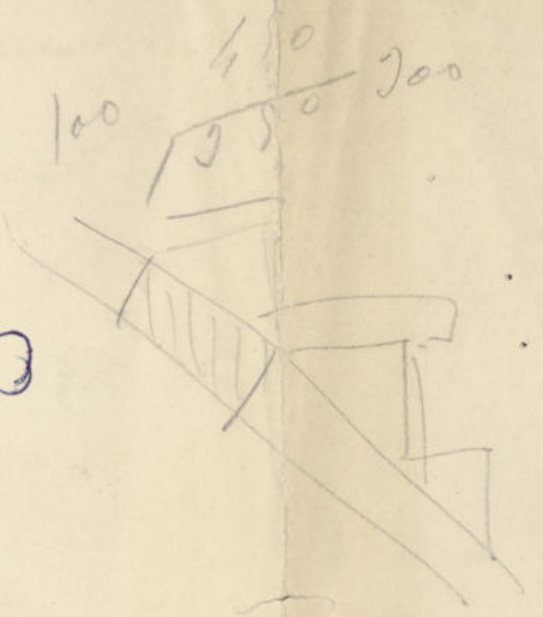

15.3

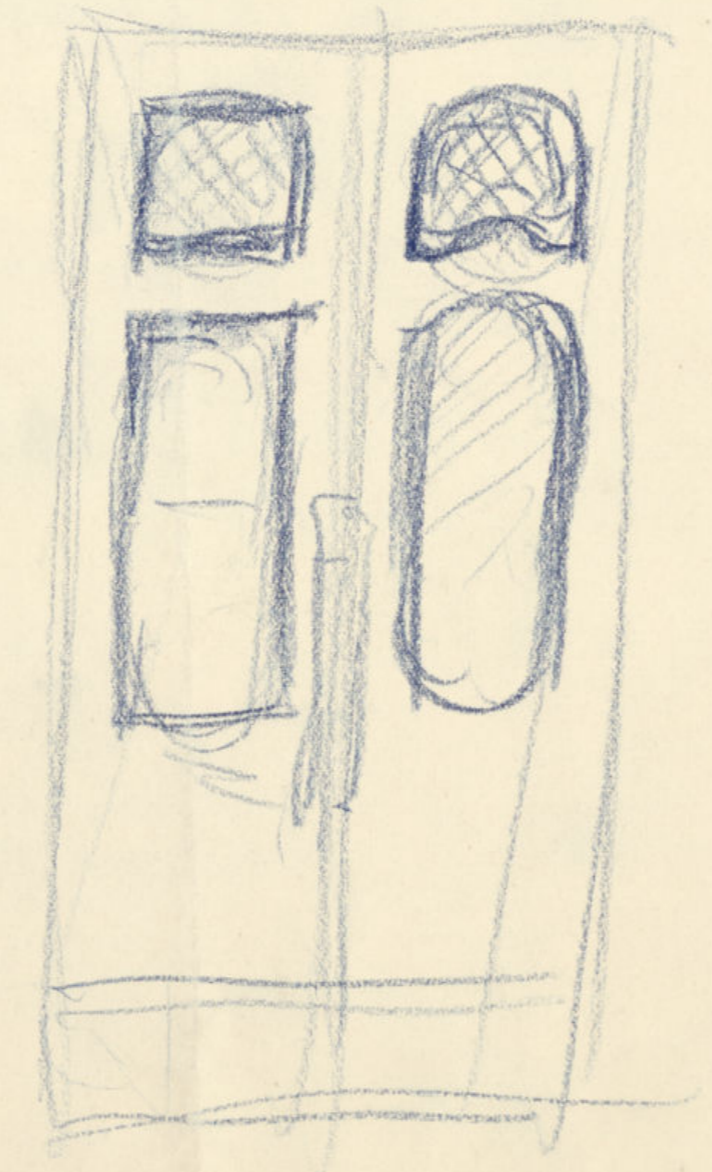
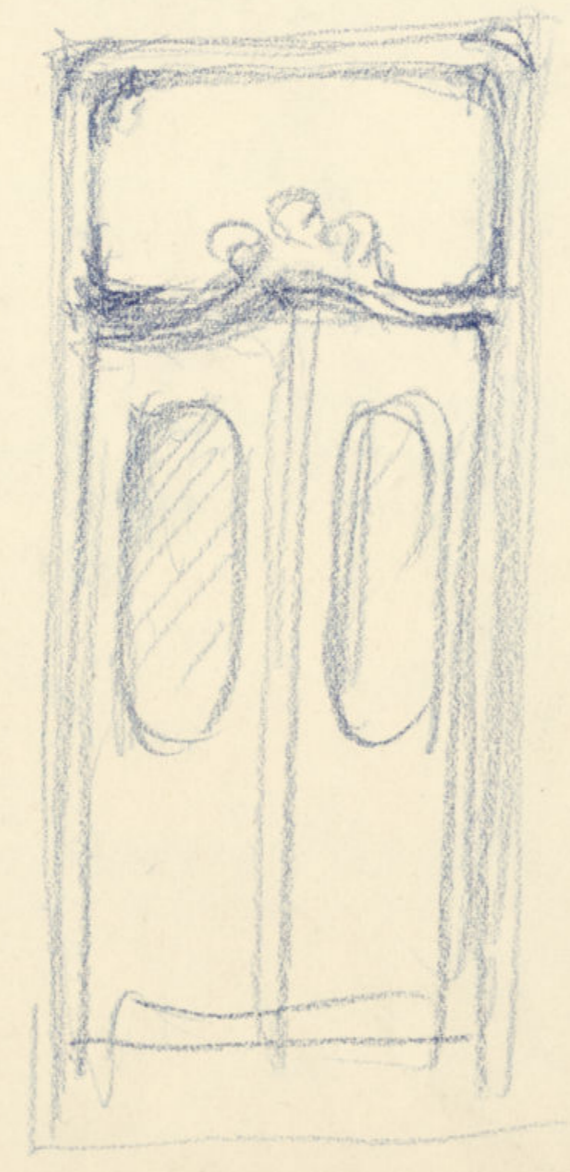
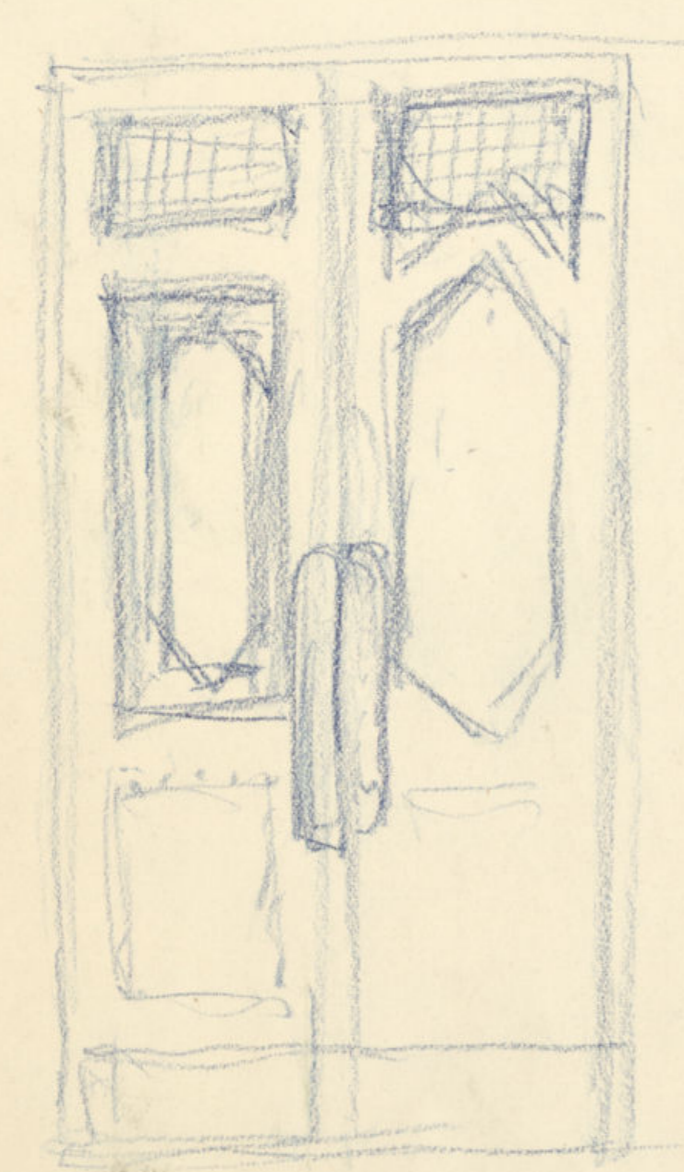
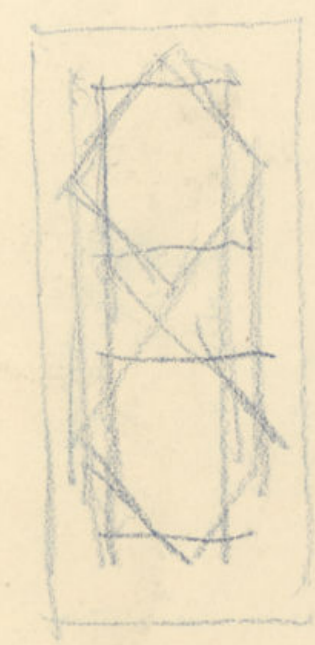

0'69-55-3 (5)  
Rev. 754

Ayuntamiento de Madrid

— PABELLONES PARA DORMITORIOS, COMEDORES Y COCINA —

ESCALA DE 1:100

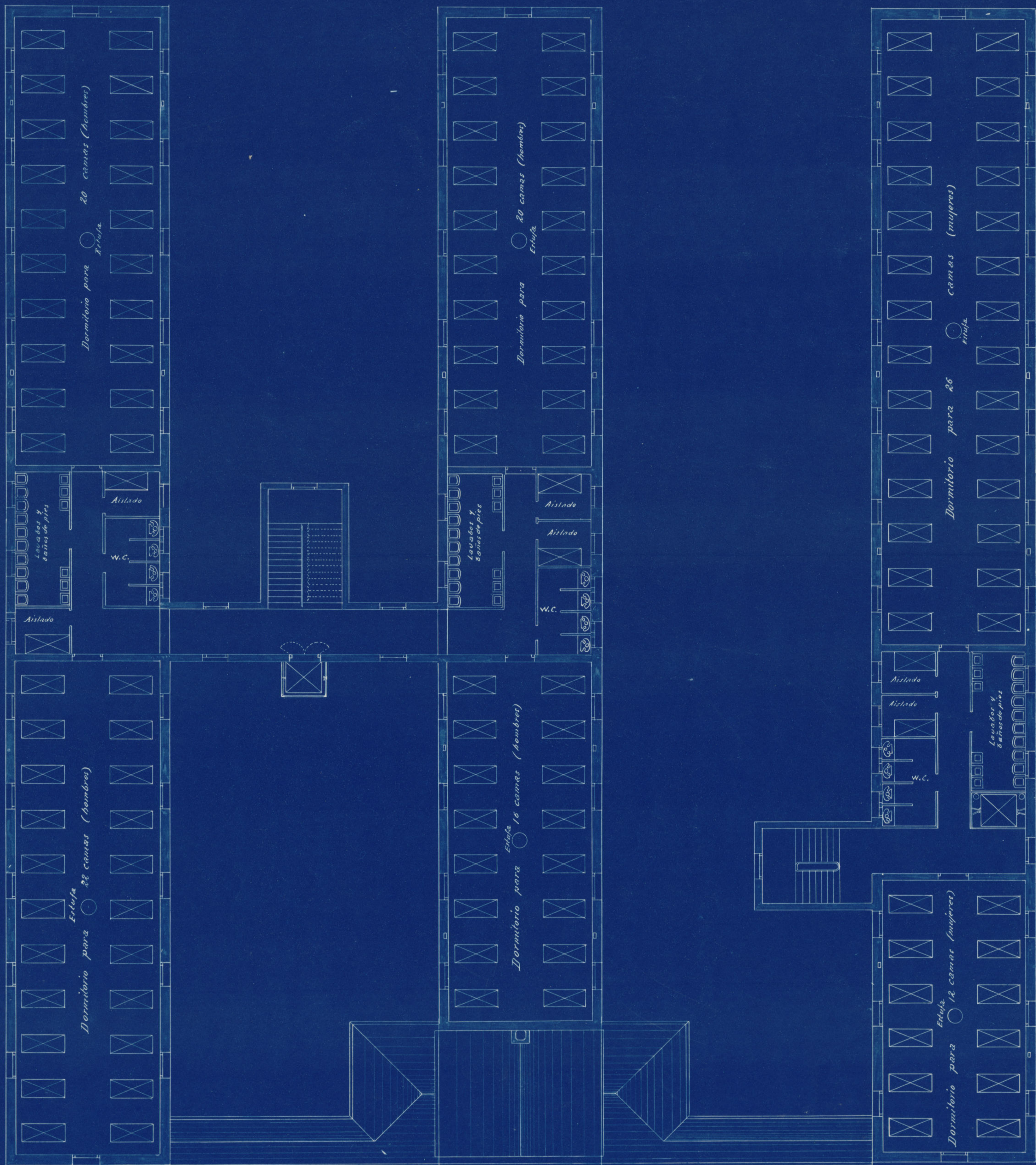

Madrid = Mayo de 1914.  
El Arquitecto Mupip<sup>3</sup> de Propiedades

PLANTA PRAL.  
Ayuntamiento de Madrid

# PABELLONES PARA DORMITORIOS, COMEDORES Y COCINA

ESCALA DE 1:100

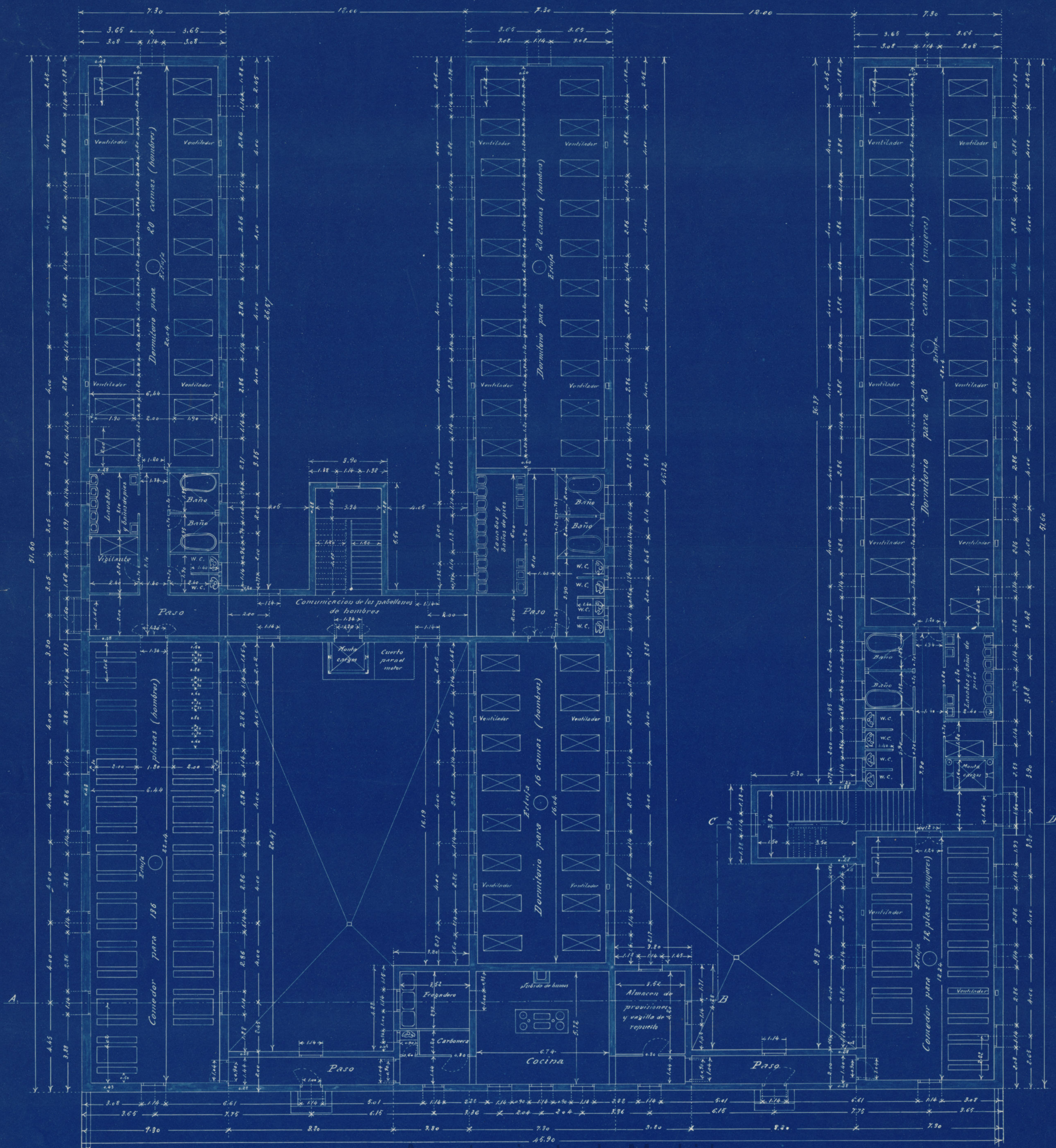

Ayuntamiento de Madrid  
PLANTA BAJA

Madrid - Mayo de 1914.  
El Arquitecto Municipal de Propiedades

*[Handwritten signature]*



— PABELLON de DESINFECCION Y BAÑOS —

ESCALA DE 1:100



SECCION POR A.B.

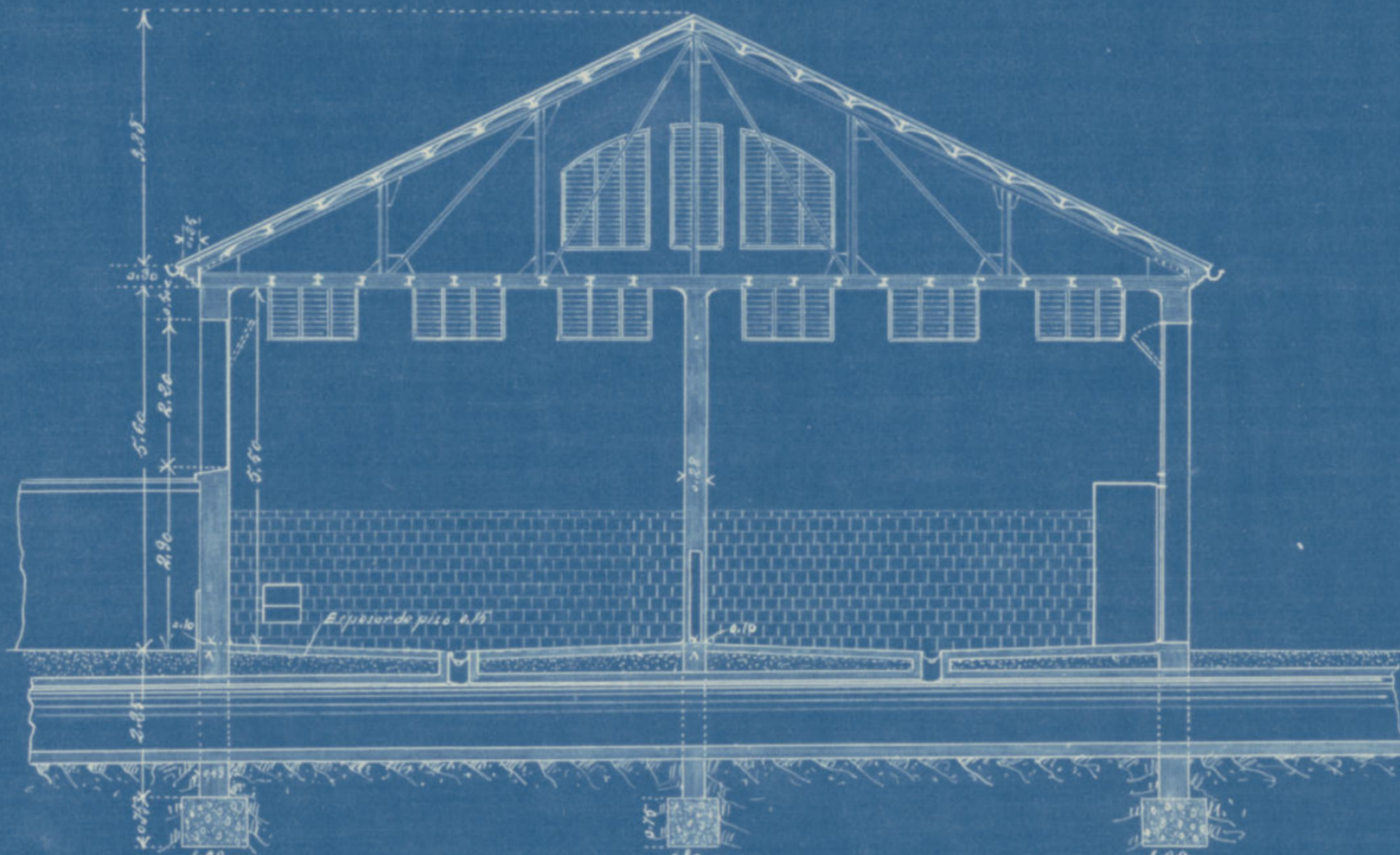

SECCION POR C.D.



FACHADA OESTE

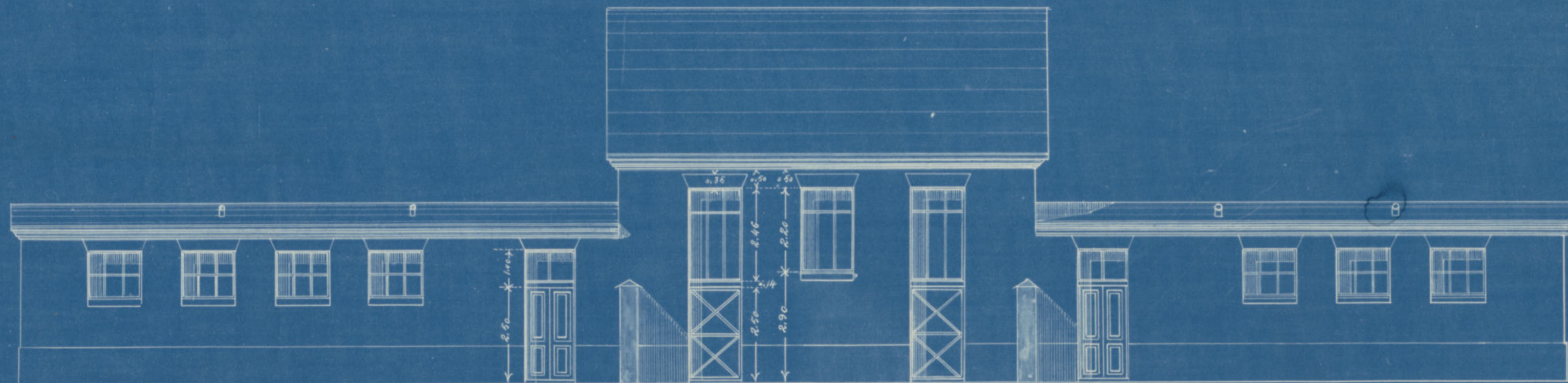

FACHADA NORTE

Ayuntamiento de Madrid

Madrid = Mayo de 1914  
El Arquitecto Municip<sup>al</sup> de Propiedades

# — PABELLON de DESINFECCION Y BAÑOS —

ESCALA DE 1:100

*Dormitorios, Comedores y Cocina*

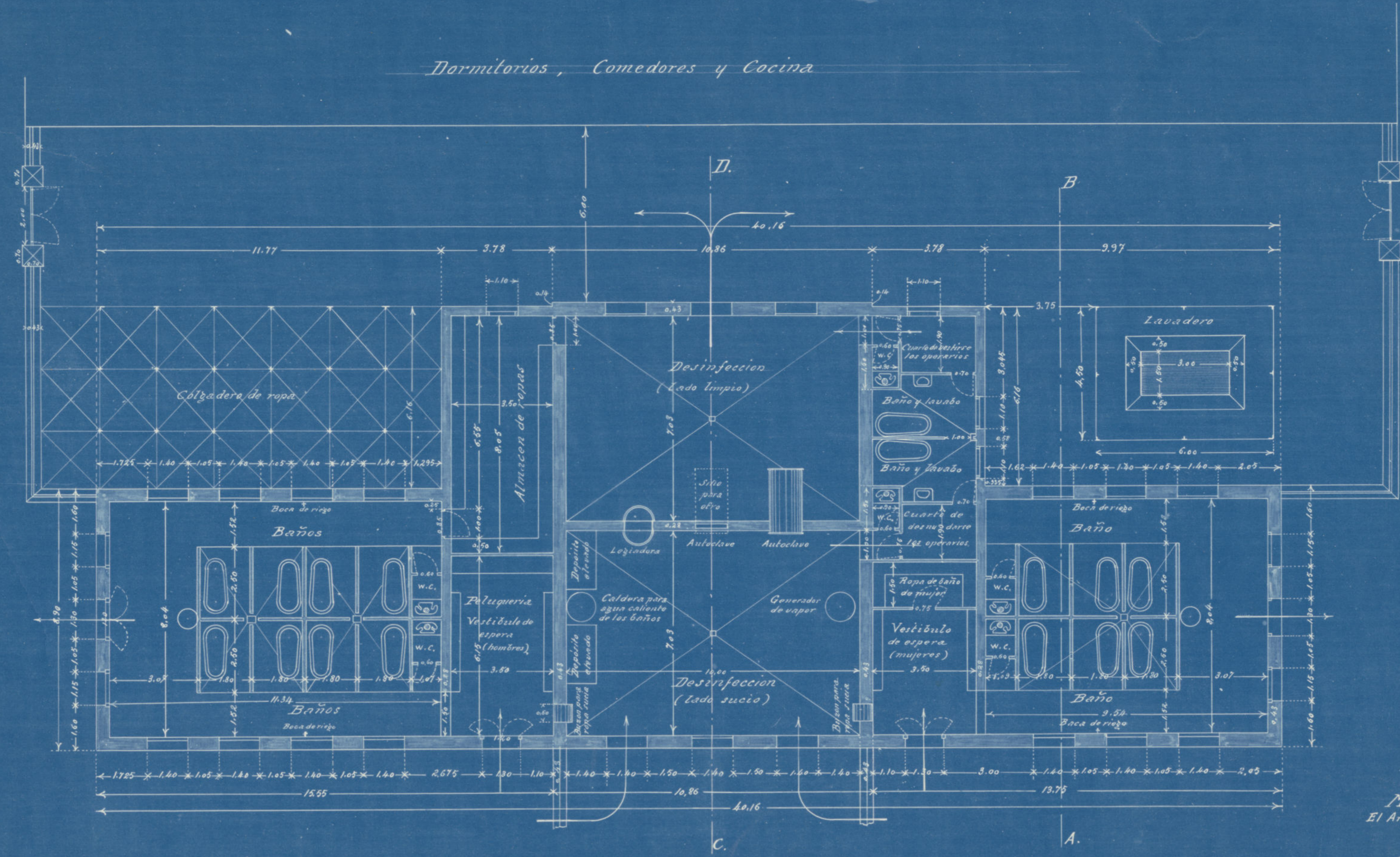

Madrid = Mayo de 1914  
El Arquitecto Municipal de Propiedades

*M. Saura*

Ayuntamiento PLANTA de Madrid