

4-7-59

Ayuntamiento Com. de Madrid. 1843.

Policias.

D. José Formas dueño de la Casa
C. del Sr. Gregorio con accesorio a la
del Sr. Anton n.º 37. por la 1.ª y 34.ª
por la 2.ª, solicitando licencia p.ª le-
vantar un 2.º piso por esta última C.ª

f. 87 folio

36

P. D. f. 252. v. 2.

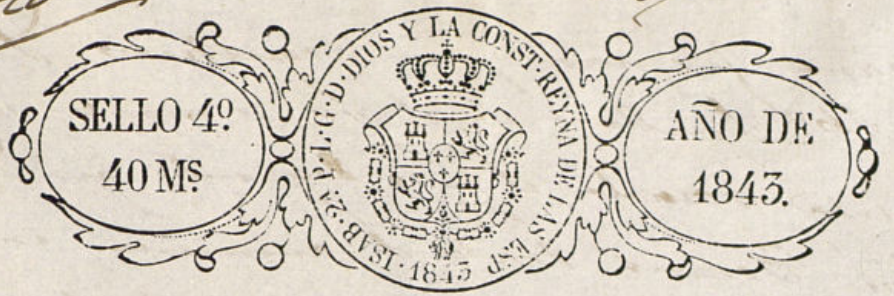

Exmo. Ayuntamiento Cont. de esta M. H. R.

Madrid 25. de Abril de 1843.
Por acuerdo del Exmo. Ayuntamiento Cont. de esta M. H. R. Pase a la Comision de Obra.

D. Jose Tomas, dueño de la Casa C. de S. Gregorio con accesorias a la def. Autos no. 37 por la 1.ª y 2.ª a D. E. espone, que con arreglo a la licencia q. se expidio por V. E. en el Ag.º de Obra construyo en nueva planta la casa corrupta a la C. del.º Greg. sin darle mas elevac.º q. la de pito prob. si q. en la misma se le autoriza: en el dia esta edificando la segunda y habiendo intentado darla segunda vuelta a comparecer el plano levantado al efecto por el arquitecto D. Jose M.ª Guallart y

Madrid 26. de Abril de 1843.
Com.º de Obra. Pase a el Sr. D.º de Obra. Cuartel p.º de Obra. lo of. se le ofrecia. El Pres.º. Mandatario.

A V. E. suplico que previos informes q. este me oportunos le digne conacederle la competente licencia q. le eguier. a la obra. Madrid 26. de Abril 1843. Exmo. Senor. Jose de Tomas

Drs de la Comision de Obras
En vista del plano que se acom

para firmado p^o el arquitecto D. José
 M^o Guallart en el que se marca con
 tinta rosada el piso segundo que D.
 José Tomas trata de aumentar en la
 fachada de su casa, digo no hallar reja
 ni en que el Ayuntamiento se usó con
 esta la licencia que solicita este interesado,
 observando la ley construcción del nuevo pi
 so las reglas que se le enmarcaron en la
 licencia concedida p^o la nueva fachada
 en el año de 1840. Madrid 6 de Mayo
 de 1843.

Juan Pedro Ayegua

Como. Sr.

La Comisión de Obras no halla reparo
 en q^u V. E. se sirva conceder a D. José Tomas due
 ño de la Casa C.^o del Sr. Gregorio con accesorias
 a la de S. Anton núm. 37 y 34, la licencia
 q^u solicita p^o levantar piso segundo en
 la segunda de d^{ic}has. Calle con arreglo al
 plano q^u acompaña, y conformidad del ar
 quitecto del Cuartel, observando en su ejecu
 cion las reglas q^u manifiesta V. E. Profesor, pro
 diendo de expedir al efecto la oportuna certifi
 cacion. Madrid 18 de Mayo de 1843.

Sirvante

Janeque

Jarand

Martinez

Madrid de Mayo de 1843
 En el Ayuntamiento
 Cuale. Comisión.

Ayuntamiento de Madrid

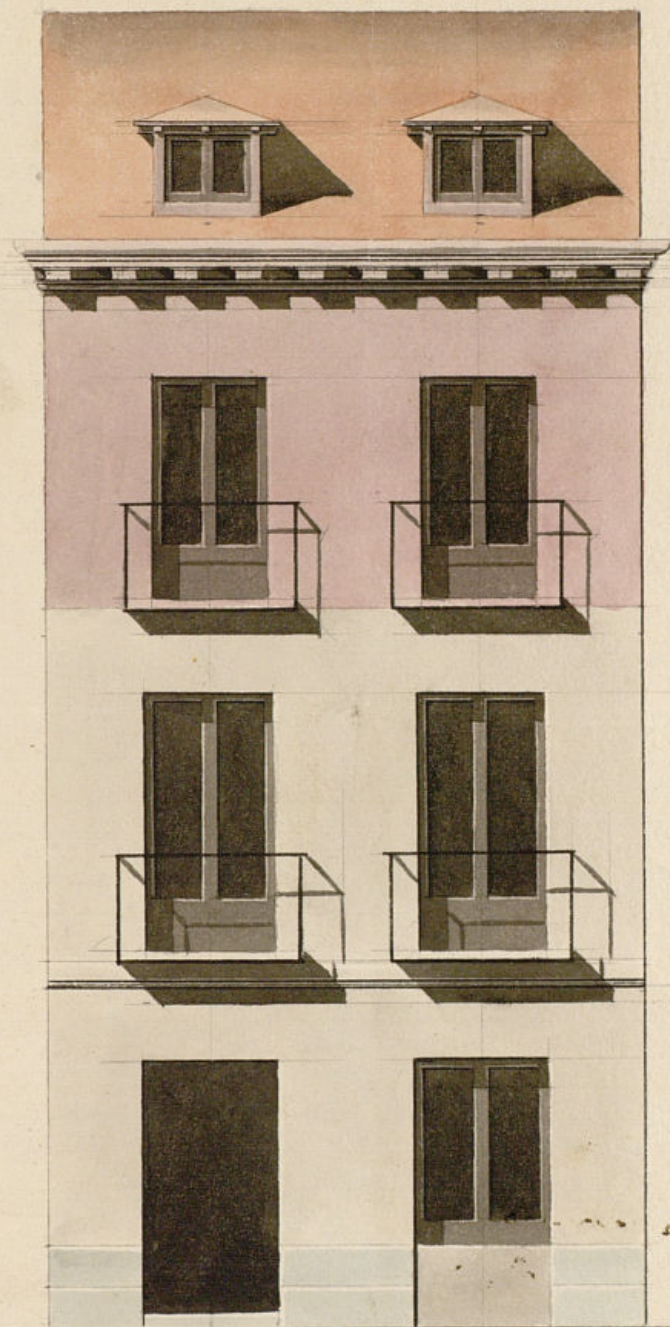

Nota

La tinta rosada indica
 la parte nueva que se
 ha de adicionar.

Reforma de la fachada
 de la Casa N.^o 34 de la Calle de S.^o Anton,
 y N.^o 33 N.^o 323.

Madrid 22 de Abril
de 1843.

José M^o Guallart

Juan Sanchez

Escala de 10 5 0 10 20 Pies Cast.

D. Cipriano M. Clemente

Comisión: fue por D. José Tomas de
de la calle de S. Gregorio con
accedido a la de S. Buenaventura 37 por
la n. 4 y 54 por la segunda, se expuso a
dho Exmo Ayuntamiento que con arreglo
a la licencia que se le expidió en 4 de
Agosto de 1840, construyó de nueva plan-
ta la fachada correspondiente a la citada
calle de S. Gregorio, sin darla mas ele-
vación que la de piso pto, y que es-
tando en la actualidad ~~se~~ haciendo la de
la segunda calle ~~y~~ ^{haciendo} hacerlo de
un segundo cuerpo según el plano que
acompañaba ~~al~~ que a. l. se
hubiese concedido la precitada licencia.

En vista de esta instancia por disp.
de a. l. a la fin de las obras lo hi-
zo esta ~~a~~ ^{en} informe del Sr.
del Fuero, quien le envió en la forma
siguiente Aquí

La referida Comisión devolvió el expediente
al Exmo Ayuntamiento emitiendo su pa-
recer que dice así:

Aquí
Hecho presente a a. l. en sesión cele-
brada el 26 de este mes acordó conformarse
con lo propuesto por dha Comisión y para que
conste con lo presente que firmo en
sin dho Madrid a 29 de Mayo de 1845.

Don Juan de S. Juan

Handwritten text in Spanish, likely a letter or official document, written in a cursive script. The text is mostly illegible due to fading and bleed-through from the reverse side of the page. There are several lines of text, some with decorative flourishes and underlines.