

4-7-85

Ayunt.^o Comt. de Madrid.

1843.

Policia.

D. Gavino Velazquez Administra-
dor de las Casas de S. M., solicitando
licencia p.^a proceder a la nueva con-
struccion de un trazo de fachada
de la casa C.^a de la Madera baja
esquina a la de la Luna n.^o 461.

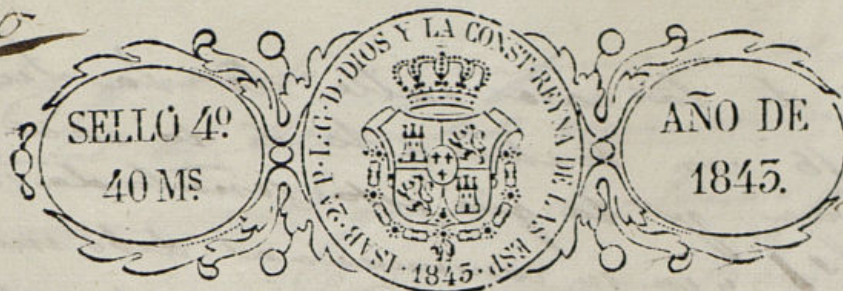

Excmo Señor

D. Jacinto Delaquer Administrador de la
Casa de S. M. en esta corte.
A. S. E. hace presente que teniendo que demoler por
el momento un trozo de la fachada de la casa calle
de la Madera baja equina a la de la Luna
señalada con el 416 de la M. L. G.

A. S. E. Suplica se sirva demarcar la linea y altura que
Madrid 15 de Marzo debe darse a la misma, y que espere me
de 1843. rces de S. E. Madrid 15 de Abril de 1843.

Por acuerdo del Excmo
Ayto. Com.
Para la Com.
de Obas.

Jacinto Delaquer

Madrid 16 de Marzo de 1843.

Com. de Obas.

Para el Sr. Regido individuo de la misma D. Juan
Delgado, para que en virtud del de dictos, Regidores
del Pleno y del de ase. interino, se proceda a se-
ñalar la alineacion y altura que debe darse al tro-
zo de la nueva fachada que se abre.

Al Presidente.

Sr. de la Com. de Obas. Mendicantes

Cumpliendo con el decreto de V. que ante
cede se pasó a reconocer la alineacion y al-
tura que deberan observarse en la fachada

das de la casa calle de la Luna
nº 16 con vuelta a la de la Luna
y va p.^a la que esta señalada con
el nº 1, y en su consecuencia debo man-
ifestar que la fachada por la calle de la
Luna debiera establecerse en linea recta
de los cuarenta y ocho y medio pies que tiene
de estension abando por su org.^a con la canti-
na de la casa nº 22 y por la otra con el
angulo de la manz. nº 28 de manera que
se remite p.^a el primer punto en cuarte-
de pie sin variar la posicion que ocupa
la parte derecha que forma angulo a
la calle de la Madera, resultando a ve-
nufios publicos 6 y 8 que superf. que a ra-
zon de doce reales pie valen 172 Reales
y 25 mrs que deberan abonarse p.^a cues-
ta de los fondos municipales. La fa-
chada p.^a la calle de la Madera debiera
establecerse en linea recta de los ochenta
y nueve pies que tiene de estension en pro-
longacion de la cantina de la casa nº 11.
Remitiendole p.^a la derecha medio pie, per-
diendo la finca nº 22 1/4 p.^a sup.^a que arraron
de ocho valen 178 reales que deberan abo-
narse p.^a cuenta de los fondos munici-
cipales los que sumados con los seten-
ta y dos y veinte y cinco mrs valor del
sitio que p.^a la calle de la Luna

ha quedado a venufios publicos, hacen un
total de doscientos cincuenta y con veinte
y cinco mrs que son de abonar p.^a el Cons. Ayun-
tamiento. De la alineacion marcada resultan
p.^a la calle de la Luna un ancho de 22 1/4 pies
y por la de la Madera de 24 1/4 debiendo estar
el alero de las nuevas fachadas con la altu-
ra de la casa nº 2 de la calle de la Madera
con vuelta a la de la Luna, arregladas a ella
la altura de los planos de las nuevas facha-
das que deberan presentarse firmados p.^a
el Arquitecto Director de la obra. Madrid 9 de
Abril de 1843.

Conforme
Holguera

Juan Pedro Ayegui

Madrid 22 de Abril de 1843.

Comision de Obras.

Conforme con la alineacion y altura q.^a se
expresan en el preced.^{te} inf.^{te} del Arquitecto
del Cuartel.

Alendrala

Servicio

Jaque

Parado

Martinez

Holguera

Diseno para las fachadas de la Casa que
vuelta a la de la masera alta, n^o 16.
de tran

Calle

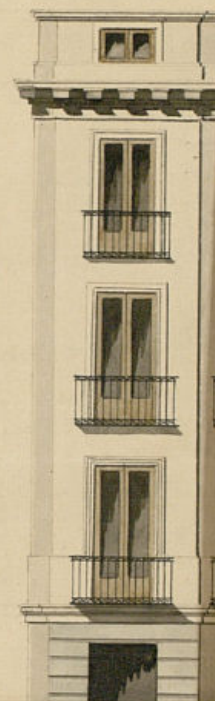

Diseño para las fachadas de la Casa que se ha de construir en la calle de la Lanza con
vuelta a la de la Madera alta, n.º 16. de la manzana 464. propia de S.ª Francisco
de tramanna.

Calle de la Lanza

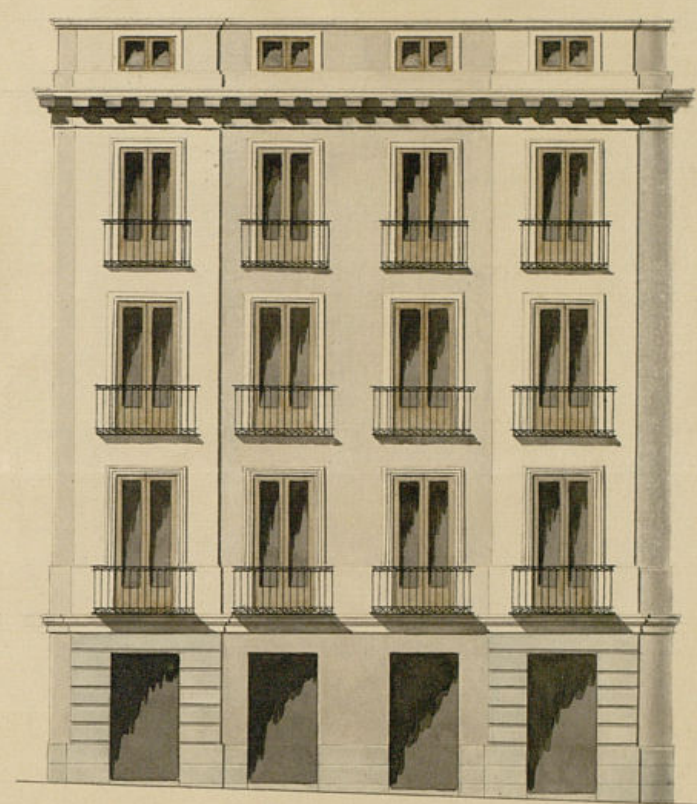

Calle de la Madera baja.

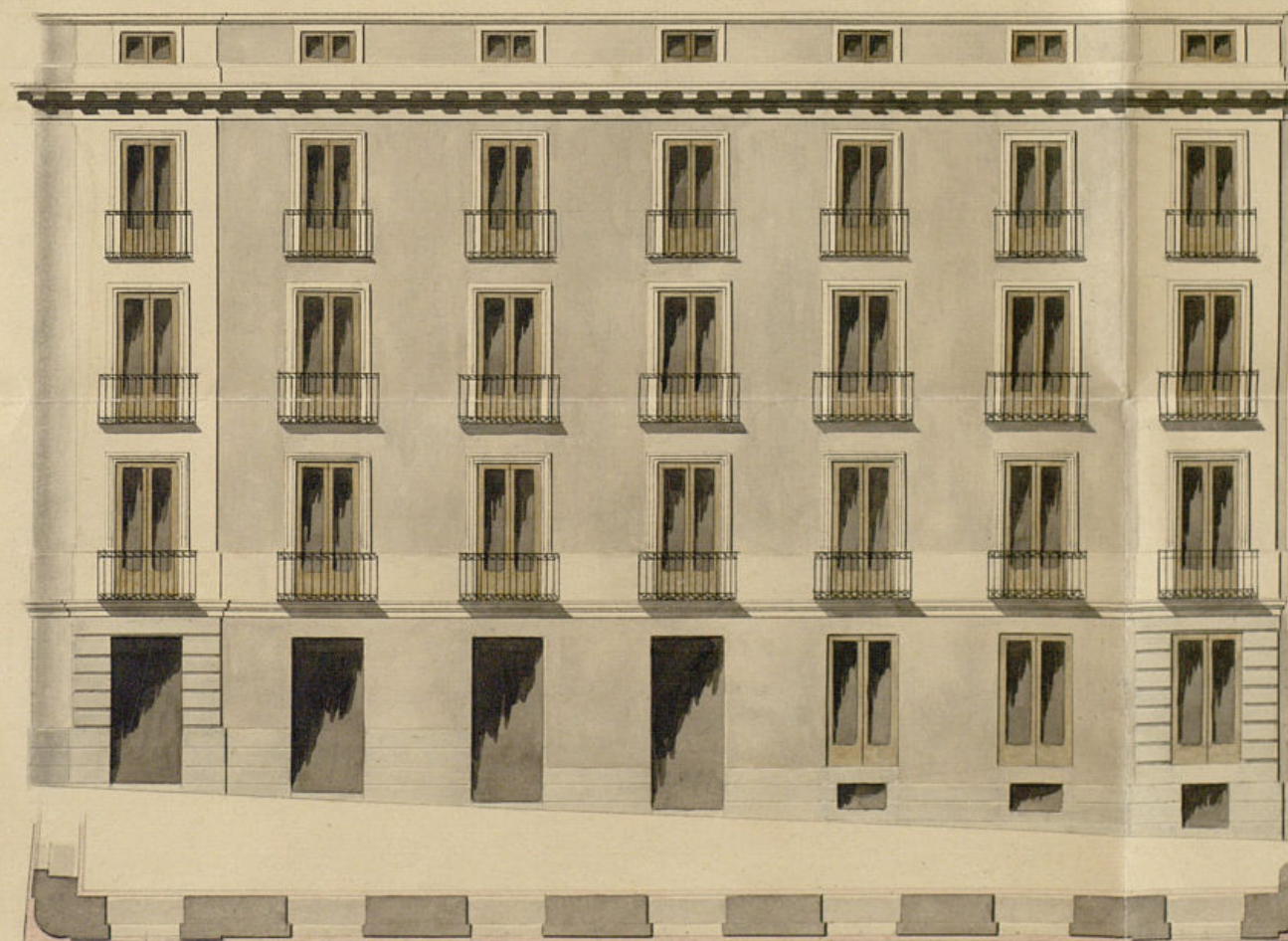

10 5 0 10 20 30 40 50 60 70 80

Antonio de Herrera
de la calle
D. G.

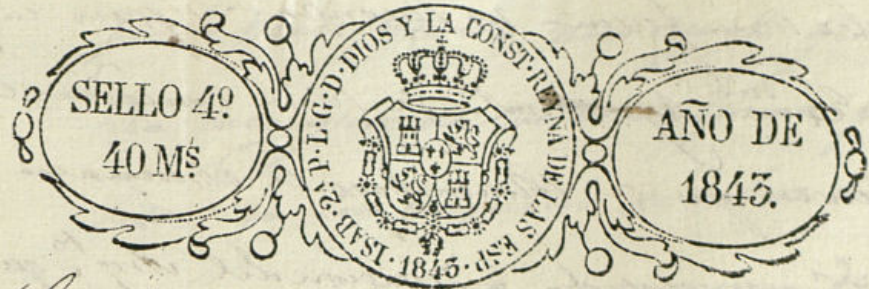

Excmo Ayuntamiento Constitucional de esta
M. H. villa.

D. Juan de Frómexia vecino de esta
Corte y dueño de la casa sita en la Calle
de la Luna nº 16º nuevo, de la manz. 464.
Mad. 8º de Mayo de 1843.

Comisión de Obras. A V.E. tiene el honor de exponer que desea
sacar con el antecedi- construir dicha casa de nueva planta de
darse y plano pre- que el plano que acompaña, y en esta
sentado, a inf- atención
del Arq.º del Cuar-
tel -

El Arq.º
Mendizábal

A V.E. Suplica se sirva concederle
la licencia correspond. Madrid 7º Mayo 1843.

Francisco de Frómexia

Señores de la Comisión de Obras

Cumpliendo con el decreto de V. S. que antecede
de ejecución de la planta que se presentará
firmado por el Arq.º D.º Ant.º Herrera de la
Calle para la construcción de las nuevas fa-
bricas que este interesado intenta construir.

debo manifestar no encontrar reparo en que
el Ex^{mo} Ayuntamiento se le conceda la
licencia que se solicita bajo la observancia del
diseño presentado y dirección del Abg^{to} que los cubre
y con las muchas circunstancias de que los edificios
han de construirse de piedra pesada con mezcla de
cal y arena sobre terreno firme, dándoles cuatro pies
de grueso hasta medio pie mas bajo que el carras del
piso de la calle, en donde retallándose medio pie
de cada lado, se sentará el zocalo de cantería de tres
de altura lo menos con su tirón correspondiente
recubriendo dos baladas descubiertas en el punto mas
elevado de la calle, continuando estas a nivel sin que
faltan en ningún punto de la fachada. Sobre el refe-
rido zocalo y con el grueso de tres pies, seguirá de fabri-
ca de ladrillo y mezcla de cal y arena el cuerpo ba-
jo hasta la imposta del piso principal y de la misma
fabrica en todas sus alturas siendo los arcos de puer-
tas y ventanas del propio material sin entramado al-
guno ni bimbales de madera, retallándose en lo
interior de cada piso lo suficiente para que resulte
el alero de dos y medio pie de grueso para el asiento
del alero que será de madera descubierta compues-
to de volaron, canchillos con tescadura, corona superior
moldada, cubierta de plomo y de manera que for-

por la parte interior una canal general se reúnan en
ella las aguas de las armaduras para que introdu-
cidas en las bajadas de tubos de plomo o barro
desagüen a la calle por encima de la acera. Las bon-
dillas se colocarán al plomo del filo interior de la
fachada sin antepuño volado sobre el alero. Los
balcones tendrán de ancho lo mas uno y medio pie los
del piso principal y uno los de los pisos restantes, dándoles
de altura tres y tres y cuartos pie y al intervalo de los
balcones sin dedos, quedando rebujadas las patillas en
el grueso de la pared un pie y mas de otro separa-
dos del vivo de la luz de las ventanas. En las puertas
no habrá batiente ni pedáneo algo que salga del filo
exterior de la fachada, para que no impidan el tránsito
publico, debiendo abrir aquellas al interior de la pose-
sion. En la acera se sentarán lora de piedra barro
queña de medio pie de grueso y por desahida labradas
a modo, colocándose bajo de una manta ceñidas
al empedrado de la calle y sentadas con mortero
de cal, sin que en las loras puedan abrirse lumbreras
horizontales a los balcones, debiendo colocarse estas en
las mochetes de las puertas o verticales en las de las
ventanas; y por ultimo se revocará la fachada de un
buen orden de construcción, usando
de tintas analogas al mismo y pintando de color
en primer

claro las puertas de calle; pero como el Ex.^{mo} Ayuntamiento
se halla exclusivamente encargado de la policía, orden
seguro de la edificación y de la seguridad pública, podrá
mandar el Sr. Alcalde P.^o o su Regidor Com.
del castel, mandar que reconozca e informe sobre
el estado de la obra, sin embargo de que el dueño de
ella dar aviso tan luego como se haya sentada la can-
chua, para practicar el primer reconocimiento, segun
do después de curado el piso principal, y tercero
cuando se halla coronada la fachada con el alero, pa-
ra que practicados los oportunos reconocimientos, comen-
za por ellos la obra de muros de manto el Ex.^{mo} Ayunta-
miento tiene sumo sobre el particular. En la construc-
ción de Andamios tanto exteriores como interiores cuida-
ra el Sr. Director de que hagan con la solidez necesa-
ria encargando a los trabajadores no los carguen con
demasiados materiales para causar una degradación.

Madrid 11 de Mayo de 1843

Juan Pedro Freyre

Certero. For.

La Comisión de Obras no halla reparo
en q. V. E. se sirva conceder la licencia

Ayuntamiento de Madrid

Mandada para proceder a la edificación
de la casa situada en la Calle de la
Madera baja, esquina a la de la Luna
n.º 16, m.º 461, a virtud de observas
la alineación, altura y demás reglas
que para su ejecución se expresan en
los informes del Sr. D.º del Cuartel,
y expediente al efecto la oportuna
Certificación. Madrid 11 de Mayo de
1843.

Sirvent

Jaranda

Martinez

Jaranga

Madrid 11 de Mayo de 1843.

En Ayuntamiento Com.

Con la Comisión.

D. Cipriano M.^o Clemente L.,

Certifico: q. por D. Gavino Velazquez ^{Arq.^{to}} de las obras de S. M. se solicitó de dho. Excmo. Ayto. ^{Provisor. Amarcante} la alineación y altura q. debiera ~~se le designaron~~ observar p.^a proceder a la nueva construcción de un trazo de fachada de la casa C.^a de la ^{de} Madera baja esquina a la de la Luna n.^o 16, m.^o 46^{ta}.

Parada dha. m.^o por disposición de S. E. a la Com.^a de Obraj, lo hizo esta a un ind.^o el Sr. Reg.^o D. Francisco Velazquez p.^o q. asociado del de distrito, Arqu.^{to} del Cuartel y del de dho. interesado se procedió a señalar la alineación y altura q. debiera darse a dha. parte de fachada, y a su vez por dho. Ayto. se dirigió a la Com.^a un inf.^o q. dice así:

Aquí

Conforme la Com.^a con lo q. se manifestó en el preced.^{te} inf.^o y presentado por D. Francisco de Formasid en concepto de dueño el plano de las fachadas de dha. casa firmado por D. Ant.^o de Herrera de la Calle, se dirigió a inf.^o del mismo Ayto. del Cuartel quien se ocupó en los terminos siguientes

Aquí

La Comisión de Obraj en su vista remitió el exped.^{te} a la resolución del Excmo. Ayto. emitiendo su parecer q. dice así:

Aquí

Se presentó a S. E. en sesión celebrada en

26. de este mes, acordó conformarse
con lo propuesto por dha. Comision.
Y para q. conste doy la presente q.
firmo en Madrid a 20. de Mayo
de 1843.

P. nros.