

1260<sup>to</sup>

1-211-28

D. 19

*Policia y ornato.*

*Año 1619*

Conocimiento de la fachada de la casa  
que quiza labra D.<sup>a</sup> Catalina de Vitoria  
y Bracamonte viuda de D.<sup>n</sup> Luis de Sámano  
en la calle que iba desde la Puerta de Guadalupe  
a la de Santiago, por el alarife y fiscal  
de Policia Juan de Aranda, en 24. de mayo  
de 1619.

*Archivo.*







Año de 1619

Planta de la Calle nueva  
de la Puerta de Guadalupe





Plaza de la  
Santa Catalina  
Puerta de la  
Puerta de la  
Puerta de la

1-211-28

J

Juan Gomez de Arriba Callejudo  
Alcalde, Ayuntamiento de Madrid  
Moz



Juan Gomez de Alarcón en la calle nueva de  
 la plaza Mayor de Madrid  
 J. G. de Alarcón

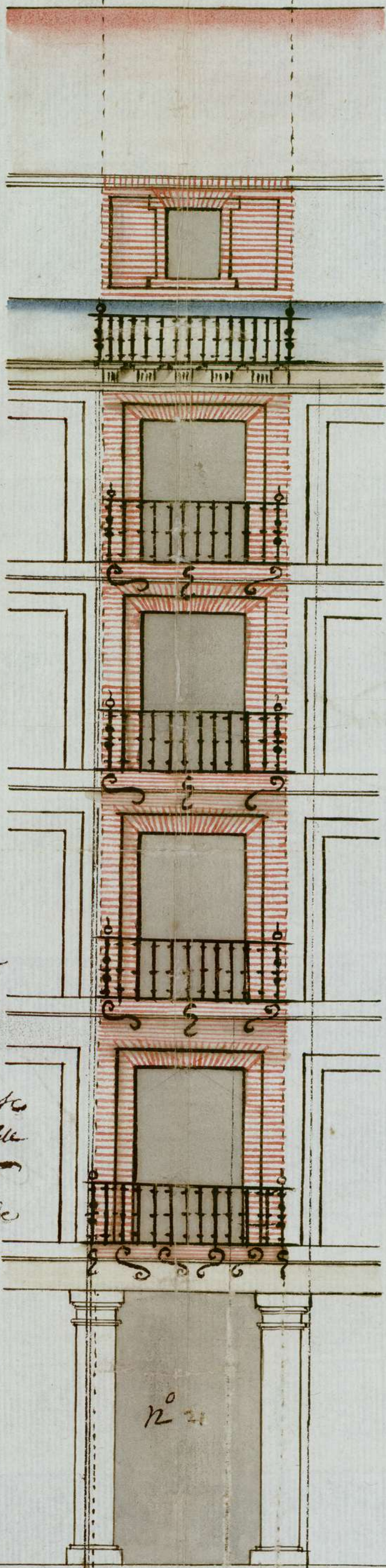

Conforme a lo que se acordó en el Ayuntamiento de Madrid en la  
 sesión de 26 de Junio de 1763 para que se  
 levantase en la plaza Mayor un monumento  
 a la memoria de don Juan de Austria  
 y se le diese la forma que se muestra en  
 el presente plano y se le diese el nombre  
 de Columna de la Victoria  
 Juan Gomez de Alarcón  
 J. G. de Alarcón

Con A. de 7 de Agosto de mil y seiscientos y  
 noventa y tres se presentó a la Junta de  
 la Real Academia de San Fernando el Sr.  
 D. Juan de Alarcón para que se le diese  
 el nombre de Columna de la Victoria  
 y se le diese la forma que se muestra en  
 el presente plano y se le diese el nombre  
 de Columna de la Victoria  
 Juan Gomez de Alarcón  
 J. G. de Alarcón

J. G. de Alarcón

5 10 20 30 40 50 60

debe ser la forma que se muestra en el  
 presente plano y se le diese el nombre  
 de Columna de la Victoria



