

1<sup>ra</sup> 45 1<sup>o</sup>

*[Faint, mostly illegible handwritten text, possibly a letter or official document. Some words like 'Comandante' and 'Cuerpo' are faintly visible.]*

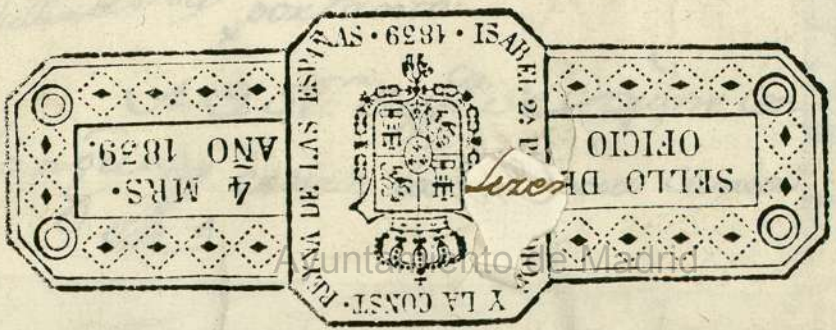

AYUNTAMIENTO DE MADRID



Ayuntamiento de Madrid

Fragment of handwritten text from the adjacent page, including characters like 'a', 'l', 'x', 'n', 't', 'e', 'o', 'o'.

N.º 17 de Julio de 1764

2 1-45-4

of. mo. or.  
L. M. S.

~~Enm. Or.~~

Informe el Cav.

or.  
S.

comisario del Cuartel

La Co. Pueros, más de 2

obras, y Alarife de Madrid,  
ante S. S. T. Con la venerej.

*[Large decorative flourish]*

En consecuencia del que dice: Dize. Schalla en  
Decreto antecedente se cargado se concurren ciertos  
han practicado las Difer. obra con arreglo del Plan  
las correspondientes sobre que parenta, en una Casa  
lo contenido en este e Memo- propia de D. Marcos More  
rial sobre loq. no se me ofage  
Hoy en q. U. S. Y conceda no, Sita en la Calle de la tor  
la Licenzia q. se solicita para la Real Venta Villa  
Ma. 27 de Julio de 1764, por tanto:

que  
A. O. S. T. Supp. ca. Se oigne con  
D. J. P. de la Langua, cedente la Licenzia Correo  
Junta de Madrid

N.º 27 de Julio 1764

pondiente, Junco Cornel La-  
Vengue p.ª la maior Seguridad.

Lm. Ex.ª

de la obra, precediendo en  
todo la tira de Cuentas, en

Conceder la liz.ª

q.ª reabira munda:

como se Informa

San Lorenzo

En la Villa de Madrid a diez y

en  
de  
de

de  
de

de  
de

de  
de

de

de  
de

No. 27 de Julio 1764

Enm. Rey.

Considera la ley.  
con la Infancia

BB

oficio or.  
M. S.

or  
S.

La Co. p.  
Fran. Luato Mxco

Obras

S<sup>ca</sup>  
Supp.  
4

ciado D. Juan Irujo Maestro de Compañía

Ayuntamiento de Madrid

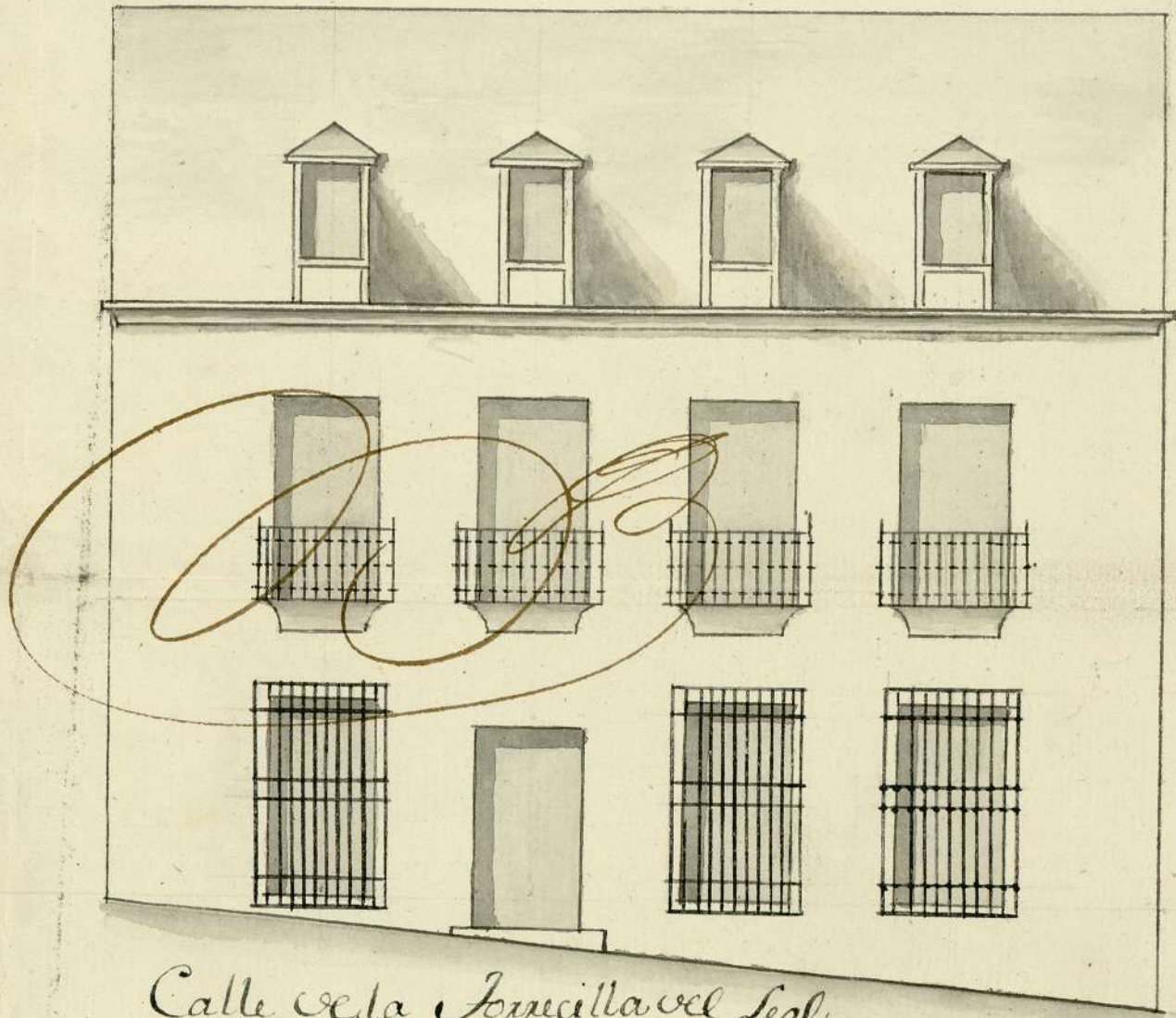

Calle de la Juncilla vel Seal.

J. P. San Licens

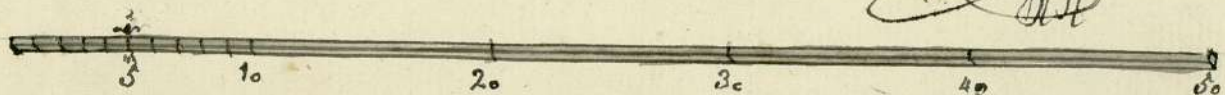









que ba expresada, no la de principio hasta Obrenen la conves  
pondiente Licencia de Madrid y q. en ella Obrenen Orinato y Poli  
cia en loando la tirantes de su fachada poniendo Ca  
nalones en el Aleno de su tejado, Sacando la traxa y  
desmontes de dha Obra a el campo todos los Sabados, yes  
tando leantada su fabrica una Vaxa de la Superficie de la  
tierra Cese en ella hasta q. se vuelba a Reconocer por ruse  
noria, y ben si ba anexolada en conformidad de lo vlti  
mante acordado p. Madrid, y lo pimo el referido Senor  
Cav.º Capitular, el nominado Architecto, y en fee de ello Yo  
el Escrivano = Enaxoneglones = Comisario de =

Jm  
Jesús de San Juan  
Juan Fernando  
D. de Ocaña  
Mano Bovadilla  
Ante a Cda

1764

Ayuntamiento de Madrid

*[Faint, illegible handwritten text, likely bleed-through from the reverse side of the page.]*

*[Faint, illegible handwritten text, likely bleed-through from the reverse side of the page.]*

*[Large, faint handwritten signature or name on the right side of the page.]*

