

Mad. 24 de Mayo de 1778. A. mos Señores

Enviado a C. Encomendado.

1^a 48-80.

Informe el Sr.
Reo. Comis. de
Fiscal con el Sr.
maior on ten^{te}

Don Josef Martorel Mayor-domo
del Ex. mo. Sr. D. Manuel de Amat con
el respecto devido a V. S. J. dice tiene
que construir la fachada principal
de una casa en la Calle de San Ma-
theo señalada con el n.º 6. en la man-
zana 336.

Supp. a V. S. J. se sirvan conceder
la Correspondiente licencia así para
la obra como para el Palenque
y materiales, favor que espera de
V. S. J. mas

Madrid y Abril 21 de 1778.

Josef Martorel

En consecuencia el Acuerdo
anterior he reconocido las
Casas que el Memorial refiere
y el Dueño que para construir
la fachada representa, y no
hallo inconveniente en que
V. S. J. conceda la licencia, que
se solicita; observando se
siga en la misma forma q.
está lo anteriormente fabrica-

do, con que lo nuevo hade hacer union, dando a las Ventanas las mismas me-
didas q. al Balcon y a las, y colocando la Puerta cochera en la misma forma q. e
manifiesta el Dueño, observando entodo la maior simetria, y policia así en la uni-
formidad de las Ventanas, como en el reboco, alero, y flor de la Calle.
Ten habiéndose executado, ni citando a lo remate debe este Interesado dar aviso
a V. S. J. que se hade servir mandarla reconocer para q. como haberse observado
lo que en el auto delibere V. S. J. Madrid 5 de Mayo de 1778.

Ventura Rodriguez

Madrid y Mayo 14 de 1778.

Mediante lo que se expresa por el más malor en su Informe ante
nos. y no tener que exponer si su narración, me conformo con lo mis
mo que por el relaciona, y en su consecuencia si a D. S. J. le pare
ce podia conocer a este. Intraus a la licencia que solicita
segun y en los terminos que por el más malor se propone, y sobre
lo de lo del arbitrio de D. S. J. que lo que puedo en este asunto
Informar =

Agustin de la Cana

Madrid 12 de Mayo de 1778.

Enm. Ay. =

Conceder esta Lic.^a con arreglo a los
Informes antes
tes

Fho. el mismo día

Don Juan de

Don Juan de

Don Juan de

Don Juan de

Don Juan de
Don Juan de

1578-

M. no. 1
Sr. Senor

Don Josef Maria
rel.

Supp. Ca

Se. Comisario ma. Luna
en la Calle de S. Mateo

1778-

Ala 6.

19
3
32

Financas de Moradillo
3

S

Calle de San Mateo.

30.

40.

50.

60.

70.

80.

Pies Castellanos.

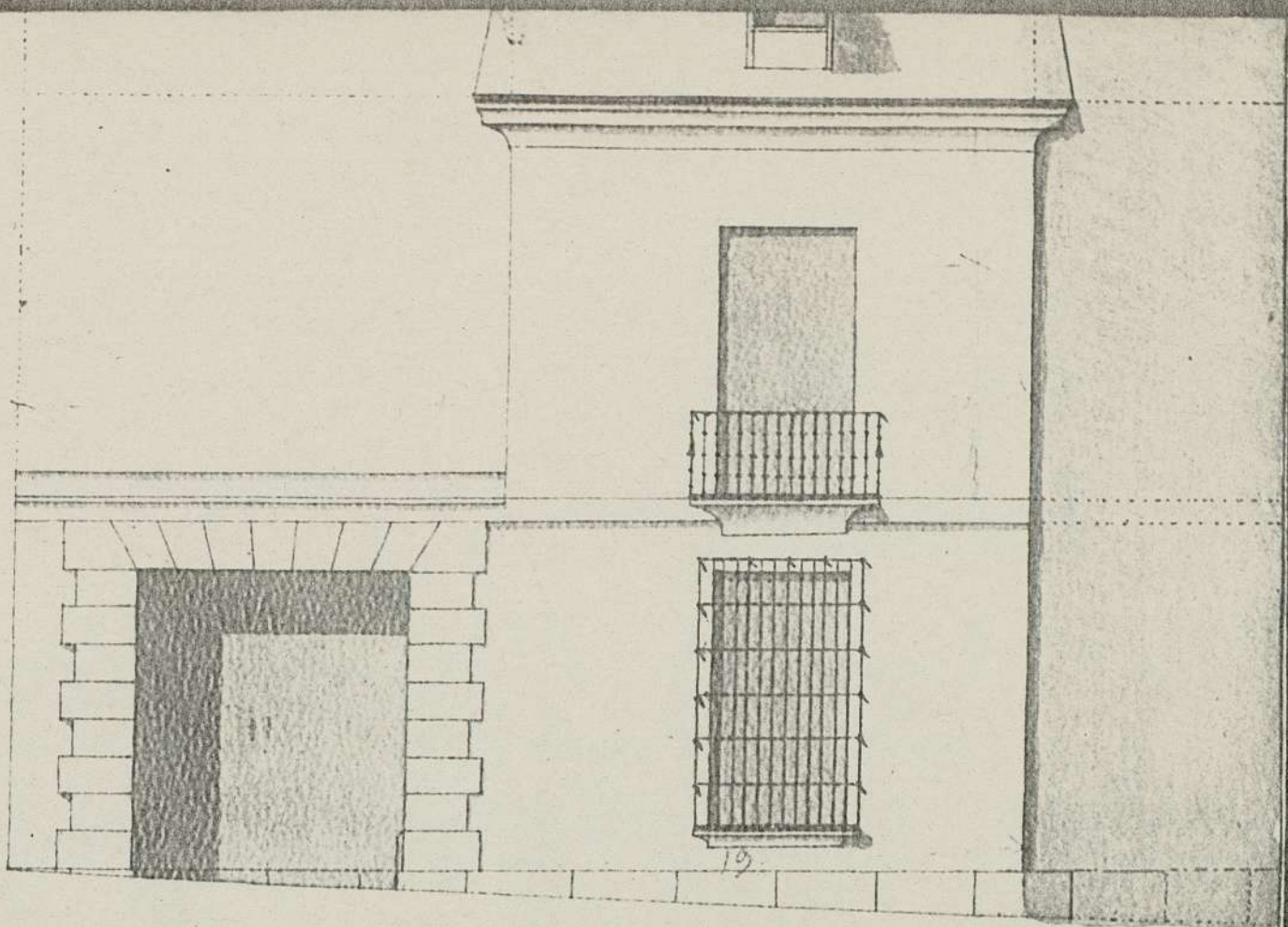

+

Esplícal^{on} y Repárrim^{to} de este Plan.

Núm. 1. Paso de la Entrada.....

Núm. 2. Escalera.....

Núm. 3. Ante Gavinete.....

Núm. 4. Gavinete.....

La tinta azul, es la obra vieja, que
acomete contra lo nuevo, que se bñ
à c'cañ. S.

Alzado de la fachada, Letra A.....

P
Por Josef Gomez.

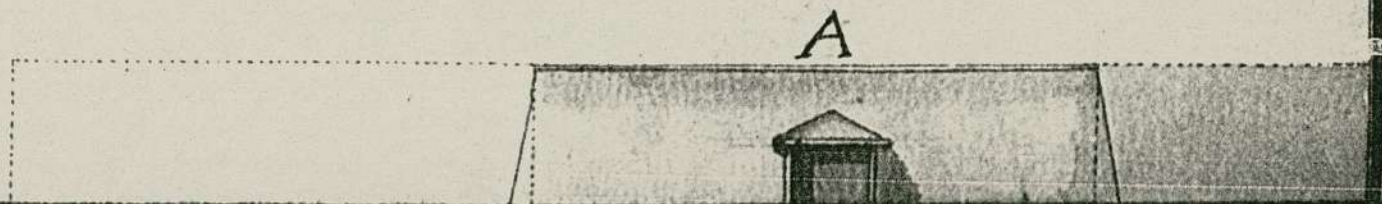

Francisco de Alvarado

4

5

Calle de San Mateo.

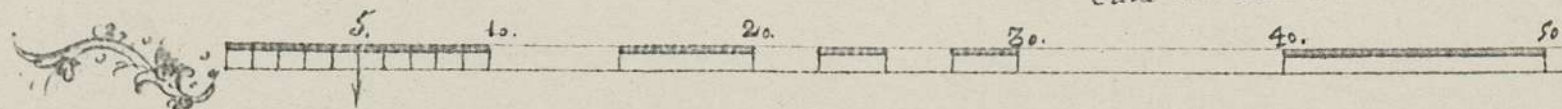

Stanz.^a 335. ca. n.º 6.

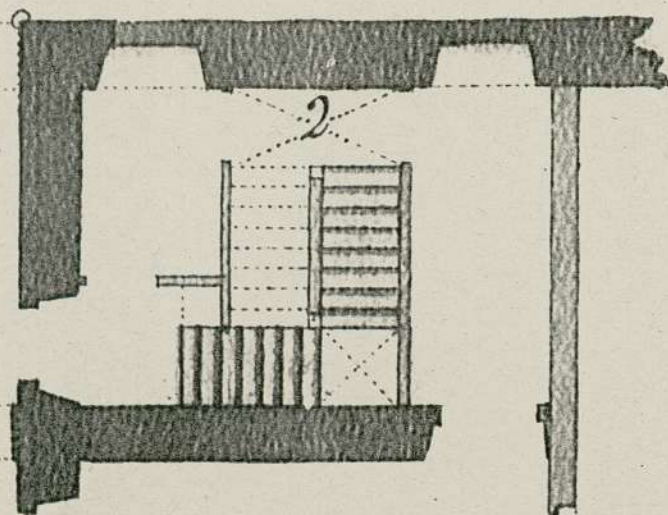

Esplícar^{on} y Repartim.^{to} de este Plan.

Núm. 1. Paso de la Entrada.....

Núm. 2. Escalera.....

Núm. 3. Ante Gavinete.....

Núm. 4. Gavinete.....

La tinta azul, es la obra vieja, que acomete contra lo nuevo, que se bñ a c'caut. 5.

Alzado de la fachada, Letra A.....

P. Josef Gomez.

Calle de Sⁿ Matheo. Manz. 339^a N.º 6.

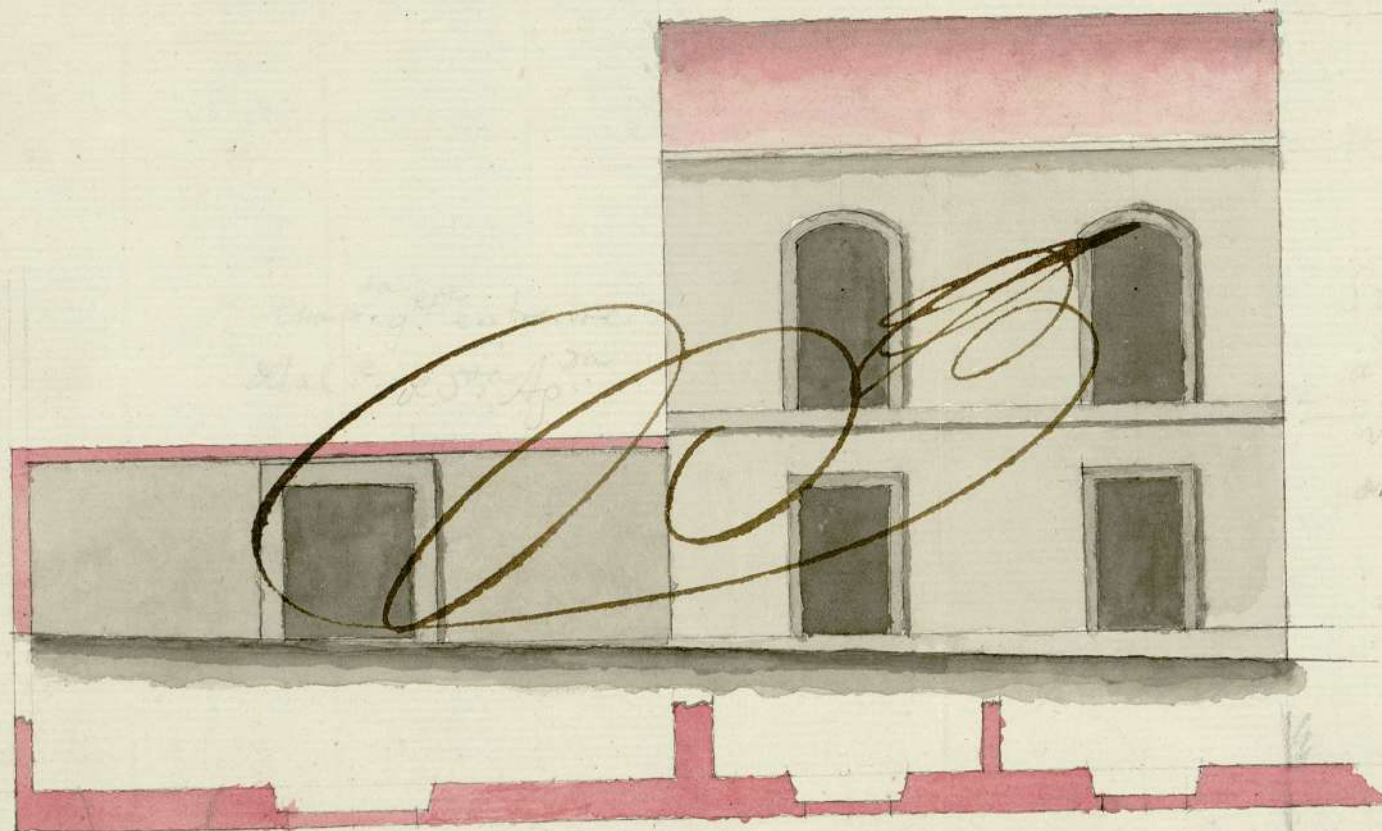

10 9 8 7 6 5 4 3 2 1

10

20

30

40

50

60

70

80

Pies Castellanos

Gabriel Eugenio
Gonzalez

3-48-80
A-48-80

11/11/80. Merc. 7 de Julio.



Para despachos de oficio quatro mrs.

SELLO QVARTO, AÑO DE MIL
SETECIENTOS Y SETENTA Y
COMO

Yo Adrian Antonio Sanchez Jarama ^{no} del Rey nro S. su
Cotaxo pp. App. del Colegio desta Villa vecino y de la
Policia de Madrid. Doy fe que oy dia de la fha estando en
la Casa que relaciona el adjunto memorial sita en la Calle de
San Lúis; El S. D. Juan Manuel de la Cerna, Cavallero Capitulax
desta misma Villa y Comisario del proprio quantel, por ante
mi el infrascripto con asistencia de D. Josef Domingo de Molina
visita por nral de oha Policia, D. Juan Garcia de Lama su then.
D. Josef Manuel vecino desta Corte por quien entra da de el citado ad
junto memorial, y D. Ventura Rodrig. Architecto nro mayor de las
obras en ella y sus fuentes; Mando S. S. a este que comunal hechara
sus Cuerdas y miedra la fachada de oha Casa, y en su obo de cimi-
ento. thomendo presente el plan para la obra y en ella se ha de sacar
y a compania del adjunto explicado memorial, hecho y firmado de
el paxear por D. Juan de la Cerna de lo que a quinientos mrs de obras en es-
ta Corte, por D. Josef Gomez Oficial de Alcañtaria en ella. quetramvi-
en se allo presente a este acao. por cui a direccion parece a de coxer
la nueva obra que se muestra el citado plan; Assi lo executio tomando
y haciendo oho D. Ventura. los Apuntes y Aborramientos que del attal me-
diela Resultaron, y tubo por convenientes hacellas. q. las que fueron
por menor constarian de su informe de claracion q. a de poner a conti-
nuacion del explicado adjunto memorial segun y como se le manda
por el Acuerdo de los S. del Ayuntamiento. desta oha Villa, del proprio de
con lo que se concludio este acao; Y de mandado del mismo S. Cavallero
Capitular y o el infrascripto se previene a oho D. Josef Manuel y
Josef Gomez a cada uno por su Representativa no pasarian a hacer obra de lo

en dha facha a unuadin y hasta tanto que obtengamos de otros S. Indis-
cencia correspondientes parrello, y concludida de se puestas las en su
distinto repudia veno quena al pso de la Calle, y en su facha Ca-
naciones para el asentimiento de las Novas Herediras como entra man-
dado por repetidas ordenes, lo que asi ofrecio cumplia cho ofi-
cial de Mañileña y p. que todo lo relacionado les curre a ser mis-
mos S. del M. Ayuntamiento, y doner mas comendaci de mandato
del referido S. Ayuntamiento de la sana lo pongo por testimonio y
simo y fimo el presente en Madrid a veintey siete de Abril de
seiscientos setenta y ocho.

En el Condonio de la Ciudad

Francisco
Sanchez

Francisco
Carrero