

3/08.

M. 26 de Feb. de 1778.

Com. Ay.

Infante. etc. etc.

Comis. del Real Col.

Conel. Luis. Manuel

su teniente.

[Signature]

[Signature]

En consecuencia de lo que
antes he reconocido la
Casa que el ultimo mal señero
y el Dño que para levantar
en el Dño D. ...
y no hallo inconveniente en
que se conceda la licencia de
se publica, observando que la
obra se copie de que
quiere perfectamente a nivel

M. Manuel Garcia Alcazar
nueva Dño asma Caval
rita en la calle mayor de
1^a 48-89
ende levantar un quarto
4.º para lo que presenta el
adjunto Plan para q. en
su virtud se le conceda la
Licencia de Copiar dicha
obra, y poner los Marcas
en el plano mas proxi-
mo que se pueda ver
juicio del Publico, para que
se paxa recibir

Manuel Garcia
Alcazar
[Signature]



28 - 8 / 21

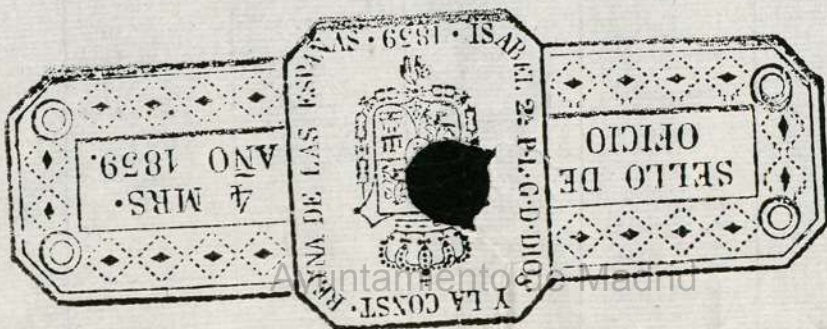

N.º 26 de Feb. de 1778.

Enm. Ay. to

Informe ebt. hec.

Comis. del Quaxel

Conel. Dño. Mauri

O su teniente

M.º Sr.

En consecuencia del Acuerdo
anterior he reconocido la
Casa que el Memorial refiere
y el Diseño que para levan-
tar el Quaxel 4.º representa,
y no hallo inconveniente en
q.º se conceda la licencia q.º
se solicita, observando que la
altura del expresado Quaxel
quede perfectamente à nivel

M.º Sr.
1-48-89

D.º Manuel Garcia Abca
nueva Dueño de una Casa
sita en la calle maior se
esta corte. Señalada con
el N.º 4. Manzanara 2.º. pre-
tende levantar un quanto
4.º para lo que presenta el
adjunto Plan, para q.º en
su virtud se le conceda la
Licencia de Executar dicha
Obra, y poner los Materia
les en el para q.º mas pro-
ximo que ver pueda. sin per-
juicio del Público, más que
expesa recibir.

Manuel Garcia
Abca

con la que actualmente tiene la Casa la mis-
ma Azera, que hace esquina, y buelto para
entrar en la Calle de las Puercas, haciendo el alero
de madera labrada à Sactino con canezillos de Tex-
cia, y su tocadura moldada, y del mismo modo la
solera y Corona, dejando pueros en el su Canalon
para recoger las aguas del Cubierta, construyendo
el cerramiento de la Ventana con su arco linte-
do de fabrica de ladrillo: Ten habiéndose fabricado
esta porcion de fachada debe este Interesado
dar aviso à V. D. que se ha de servir mandarla
reconocer paraq. como habere observado lo que
tenga por conveniente determinar: Madrid
de Marzo de 1778 =

Ventura Rodriguez

Me conformo en todo y por todo 2
con lo que informa à V. D. el No.º mayor
Madrid 11 de Marzo del 1778

Manuel de Pinedo

Nas. 12 de 7

8 Marzo de 1778.

enruty.^{to}

Concedere esta l.^a como se
informa.

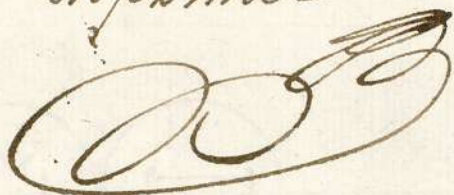

///
Fha. en 13 del mismo.

con la que...
ma...
encian en la...
semabera lab...
cia, y en tocada...
Selina y Corona...
puna...
cerramiento...
do...
con...
var...
reconocer...
terca...
de...

Ventura Rodriguez

Me conformo...
con lo que informa...
Madrid 11 de Marzo del 1778

Manuel de Pineda

Mad. 12/27

Alzado, dela, fa-
chada, dela, Casa,
de d.ⁿ Man^l Garcia
Aldea Nueva, Sita,
en la C.^e Maior;
N.^o 4. Manza 202.

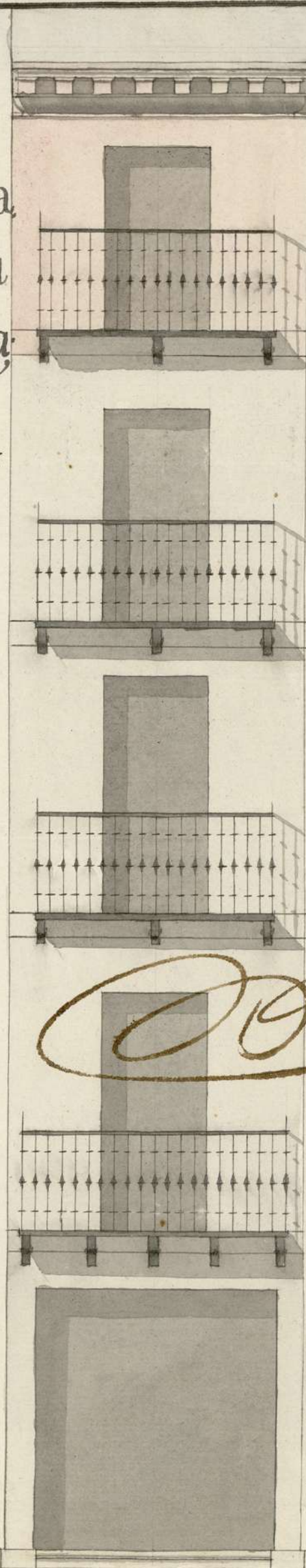

Los tres altos, demos-
trados, Sobre, el piso,
de tienda, es, de lo, q.^e
se, compone, la Ca-
sa y lo, Sombreado,
de, encarnado, es la
altura, que se, solizi-
ta, levantar;

Blas & Mariategui

Blas & Mariategui
Blas & Mariategui

5 10 15 20 25 30 Pies,
Ayuntamiento de Madrid

1-48-89 (2)

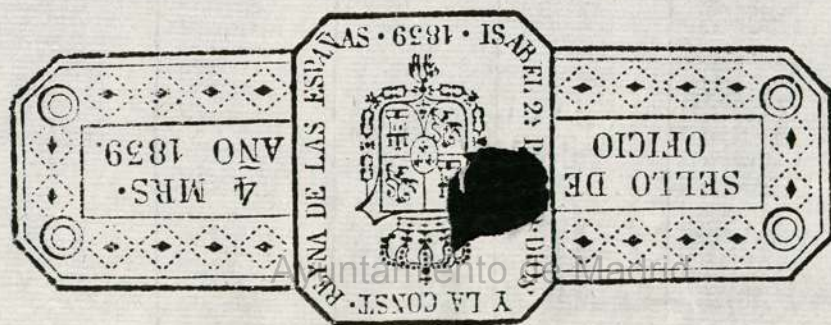



Ayuntamiento de Madrid