

1^a 55-112.

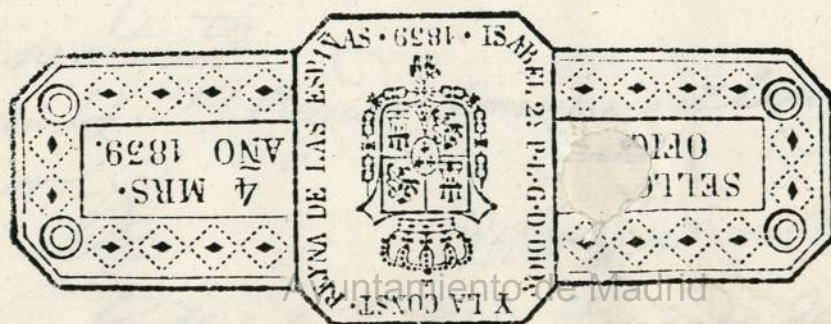

[Faint, illegible handwriting]

[Faint, illegible handwriting]



Quarenta maravedis.

SELLO CUARTO, QUARENTA
MARAVEDIS, AÑO DE
MIL SETECIENTOS NOVEN-
TA Y NUEVE. t.

155-112

(1)

En Felipe Sanz vecino de esta Corte a V.S. con el debido res-
pecto dice que para el mejor aspecto publico ha determinado
hacer una obra en una casa sita en la Calle de Atocha pen-
te del convento de la Trinidad Calzada señalada con el nume-
ro 13 de la manzana 236 bajo la direccion del cñdo Arquitecto
D. Rafael Bettaun que ha firmado el Plan de la
fachada cuya obra presento siendo lo qual de las condiciones
el apeax la fachada hta el Puanoñal y formar desde
sus cimientos una tienda y un Piso entre suelo y Reducia
los Balcones al estilo del dia en la forma que manifiesta
el diseno y siendo necesaria la licencia y noticia de Madrid.
A.V.S. suplica se sirva concederselo y señalar el Sitio para la
colacion y materiales dando para ello las providencias necesa-
rias como asi lo espeta de la Justificacion de V.S. en que
Reciviran nro.

Felipe Sanz

Mad. D. Domingo de 1799

En su ctyunt.

Informen los Pres Regidor Comisario de Cuartel y el Arquitecto
to mayor - J.

Y nro. Jor

Ayuntamiento de Madrid

En cumplimiento del anterior Acuerdo de C. S. N. lo oire,

Y conociendo la fachada de la Casa sobre que recae esta Vm.^a
y en la que su Inten.^{do} solicita ejecutar la sola refabricacion
del Cuexpo inferior hñ. recibin el suelo del Piso pñal, sacand-
do el partido de Piso bajo, y uno reducido Entre suelos para
proporcionar la servidumbre de Tienda, segun demuestra
el adjunto Dueno presentado para el efecto, y firmado por
el Arg.^{to} Sr. Rafael Beltran, como encargado de la obra; y
hallo, q. mē.^{te} presentarse aquella fachada en estado de
subirruenia, pretendiendo, por solo el fin de mayor lucro,
ejecutar tal remocion en la que de necesidad, y sin evitarse
los gastos de embarazos Apeos, habria de padecer, y sentirse
toda la parte superior, debil, y compuesta de un mazo tabicon
con crecido tiro de Balcon. debe en tal caso practicarse la to-
tal demolicion, y Nueva Construcion de planta, conservando
la lineacion q. hoy tiene con las otras dos Casas medianeras;
en los 11 y siete y tres quaxos p.^o de su longitud, y bajo las pre-
cisas e indispensables prevencions, sin interpretacion ni disminu-
to alg.^o, de q. servaen y cimen los correspondientes Cimientos con
buena Mamposteria embeadugada, de Pedernal y mezcla de
Cal de una y dos, segun practica, fundados en terrenos firmes
dandoles suficiente profundidad, y el grueso de quatro
p.^o hñ. el entrar de la Calle; a donde haviendo los retallor de
un quarto de p.^o por cada lado, se levantará Cantaria completa,
y de buen grano hñ. recibin el suelo del Piso pñal. conser-
vando sobre ella el xero de altura con buena fabrica
de Albañileria, y Azos de lo propio en todos los huecos, sin
lumbrerales ni entramados alg.^o de madera, por ningun pre-
texto ni motivo, (lo q. se ha com.^o practican en las Medias.

nerías) comenzando en el Piso bajo, y Encomiendo, el indicado
guero de tres p. y medio, y habiendo por la interion encada uno
de los ocos un quarto dep. de Veralls, de muerte, y. en el ultimo,
y a recibir el Alas, xerulce con el de dos p. y tres quatos; desan-
-dola coronada con el brecho de madera labrada a Saetino, y com-
-puesto de Modillon. proporcionado, solera, tocadura, y Corona,
puesto Camalon de hoja de lata bien afianzado, y. xerulce, y vier-
-ta las Aguas del Cubierto; cuyas Boquillas, Caballeres, y Redo-
-blones, se recibiran, y aseguraran con Vero, igualm. y. las Boas-
-dillas; situandolas segun Arte dentro del guero de la Pared sin
Antepecho alg. bolado; quedando incluidos en el guero los Balos-
-nes del Encomiendo, y no excediendo con el buelo de media
vara en el Piso pral, p. y quarto en el segundo, y un p. en el
tercero, dandoles la altura de tres p. y medio a quatro, sin que los
intervalos de los Balaustray superen de seis dedos, y quedando las
Patillas recibidas una texia en el guero de la Pared; no poniend-
-do Cautiente, ni Peldano bolado en las Puertay, cuyas hojas abrie-
-ran hacia el interion de la Pared, como tampoco ocos algun em-
-barazo a el txamito publico; por ultimo, se pondran en toda
la extension de la Azena Loras de piedra Benzoqueña solida,
y de buen grano, de tres p. de ancho por medio de guero, sin
lumbraea alg. de nueva, y se revocara el exterior de cemento.
anexado a un oin. propio de Contruccion; debiendo dar aviso a
V. J. V. el Interesado en estando sentadas las tres iladas de
Canteria para q. se sirva mandarlas reconocer; segundo aviso,
en hallandose la Nueva Contruccion a Media altura de la
total; y tercero, quando vaya a los Temates, afin de que



SELLO CUARTO, QUARENTA MARAVEDIS, AÑO DE MIL SETECIENTOS NOVENTA Y NUEVE.

practicándose iguales dilig. por ellas como haberse cumplido, y observado quanto C. T. V. tenga por cono. resolver, y determinar en el particular, con la forzosa responsabilidad de reponer, y arreglar á cuenta de qualquiera dispendio q' temerion. lo q' asi no estubiere: V. lo q' puedo informar á C. T. V. en el asunto. Madrid 23. de Ag. de 1799.

Juan de Villaverde

Excmo. Sr. concurrido en un todo con el informe del Sr. Arquitecto Mayor no tengo reparo en que se conceda al replicarse la gracia que solicita. Madrid 25 de Agosto de 1799

Juan Manuel Narvaes

Madrid 29 de Agosto de 1799.

En su Ayuntamiento

Concedere licencia y a ejecutar esta obra, con arreglo en todo á los informes anteced. y á lo demas que ellas tiene prevenido y mandado anteriormente. sobre estos particulares.

Ha. el mismo día.

C. de Alcaide

1799.



Ayuntamiento de Madrid

La
Cachada á la Calle de Attocheo C.º n.º 13 m.º 234

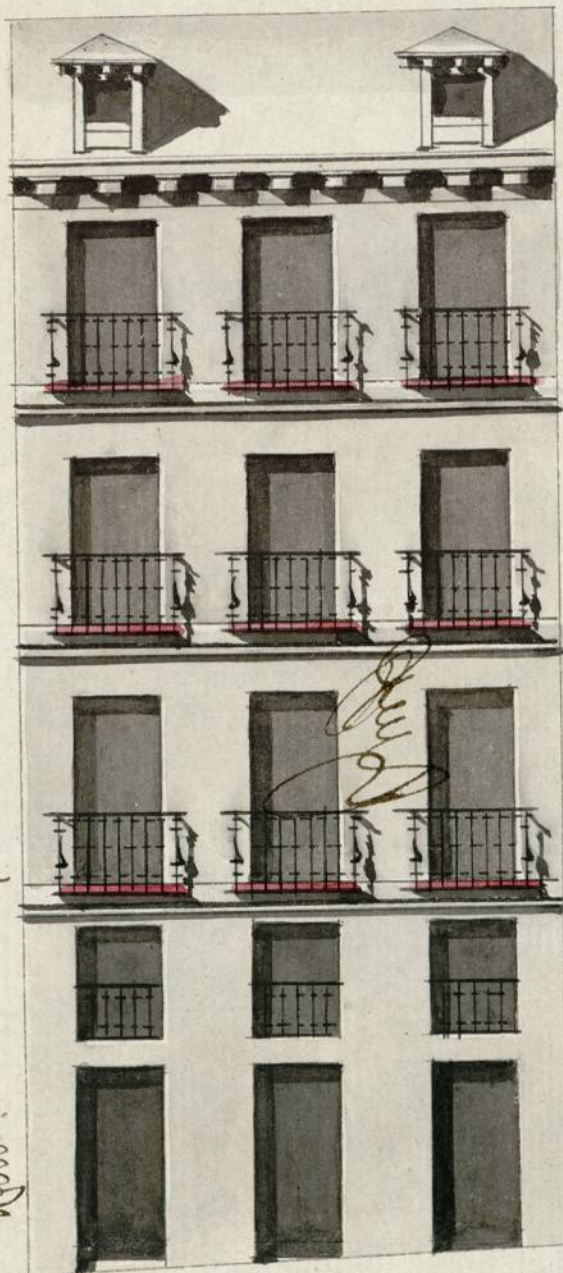

Informado á Ma-
drid en 23.º de
Agosto de 1799.º
Villaverde

10.987654321

10 .

20.

30.

Pies Castellanos.

Ayuntamiento de Madrid

Rafael Petráños
[Signature]

1-55-112

(2)

