

1<sup>a</sup> 66 80

El plano original está en la  
sección de planos.











Con Arzobispado de 1639  
 de Diego de Montoya  
 un alcaide de la villa de Toledo  
 de un alcaide de la villa de Toledo

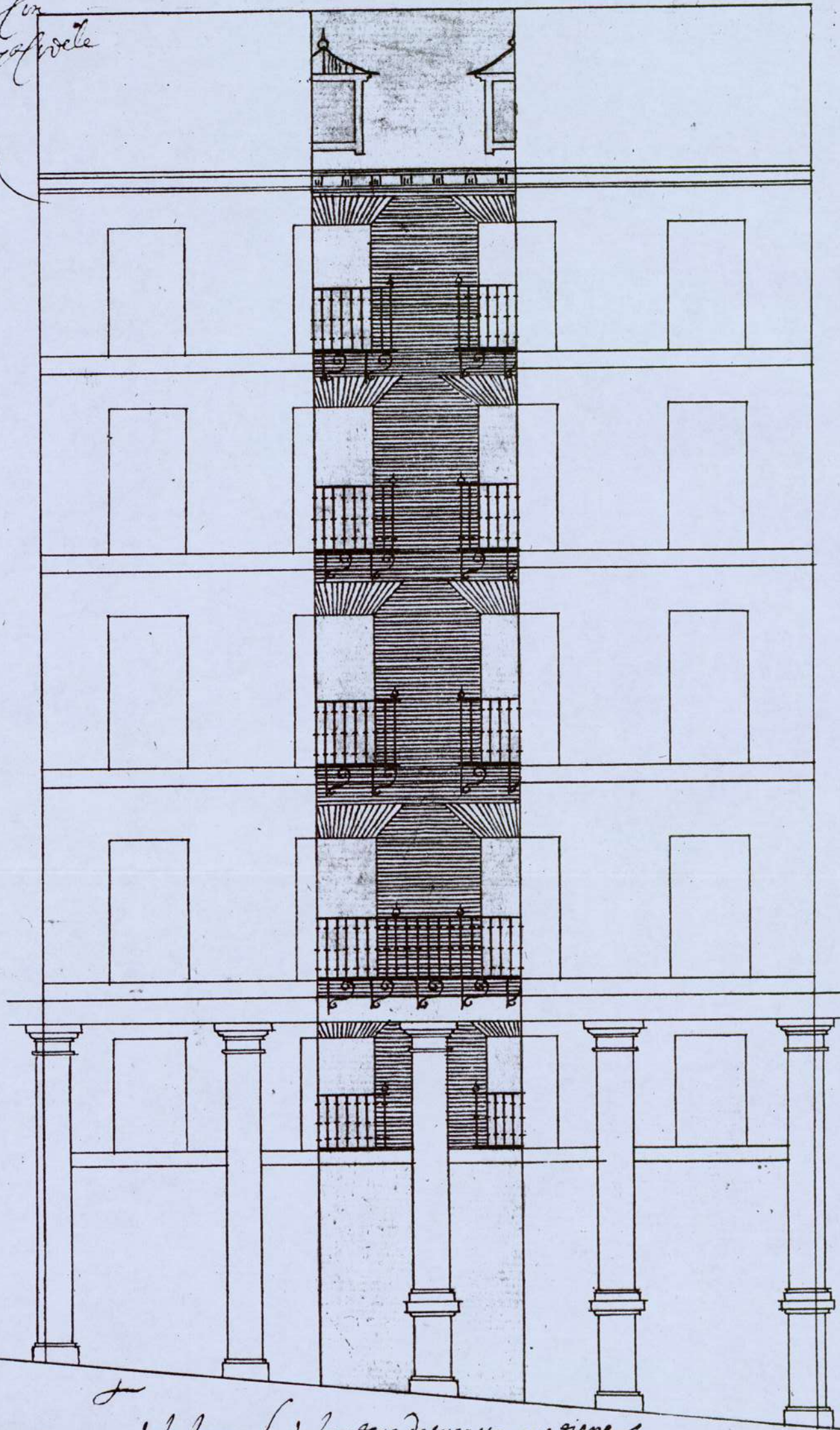

Conforme a esta traza adela brar la delantera de su casa que tiene  
 Maria de Peñalosa en la Calle de Toledo a deponer las pilastras que  
 le tocan de piedra y de los balcones de hierro correspondiendo en altura de  
 suelos y techos a las casas de Juan Garcia de la Rasiña y de Pedro Trigo -  
 que estan a los lados y sea. Biese que antes de empezar esta obra a depre-  
 sentar esta traza en el oficio del Sr. Pedro Martinez, escribano Mayor del mu-  
 nero de esta Villa y ayuntamiento de ella para que con la orden desta traza  
 se tire el cordel que se a de guardar en la delantera y guardar la para que  
 despues de acabada se sea si se a executado conforme a ella fecha en  
 Madrid. a 26 de abril de 1639 =

Ayuntamiento de Madrid  
 Juan Gomez de  
 Demora



