

4 46 53.

Ayuntam^o. Comis.^l. de Madrid.

1845.

Policia Urbana

Casa D.

El Brigadier D. Joaquin de Loredo
solicitando permiso p^o construir un Moti-
no anexo de vitacion flotante, dentro del
edificio q. ha construido en una tierra
de su propiedad situada a la d^{ra}. de la
glorieta q. forma la entrada al Puen-
te de Toledo—

Fachada Principal que da ala Glorieta de la Entrada del Puente de Toledo.

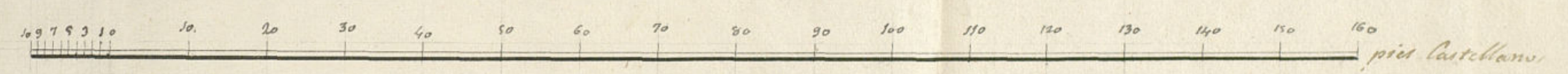
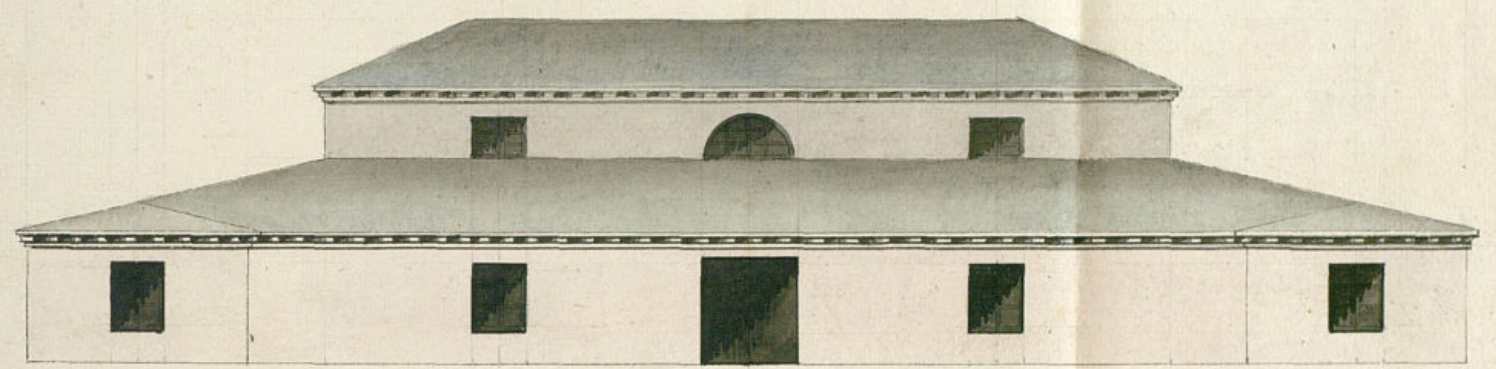

Escala de Pies Castellanos.

Madrid 26 de Octubre de 1848

Juan de Blas Molinos

Ay



Excmo. Señor.

Madrid 29 de D. Joaquín de Sotomayor, Brigadier de los Reales
 Decretos de 1815. Nacionales y oficial de la S. del Despacho de
 Excmo. Sr. la Guerra, hace p. una d. S. que le pertenece
 p. a la S. por legítimo título una tierra situada a la
 m. de la derecha de la gloriera que forma la entrada
 al p. de Toledo saliendo de esta Corte, la cual
 ha pertenecido hasta ahora a los Propios de esta
 m. de V. En el expresado terreno trata el exp.
 nente de construir un molino arinero de rota
 ción florentina, ^{denario} del edificio que marca el plano
 levantado por el Arquitecto D. Juan Blas Mo
 linero, mediante el Real privilegio que ha ob
 tenido del Gobierno de S. M.

Y como quiera que fue una de las con
 diciones con que se celebró el Remate de esta
 tierra de pan llevar, la que se haya de
 dar aviso previo a N. E. del fin y objetos con
 que se ejecuta la compra de aquel; lo hace
 en su cumplimiento con presentación del mun

cionado plans, que espera le sea de
buelto con la com
pencia autoriza
de N. E. para poder dar principio a la
construccion de la obra.

Madrid y Oct. 28 de 1818

Excmo. Sr.

En virtud de poder.

Antonio de Vitoria



14/163



Excmo. Sr.

La Comision de Obras ha vi-
to la inst.^a del Brigadier de
los Exer. Nacion. D. Joaquin
de Loredocha en la q.^a haciendo
merito de pertenecale una
tierra situada a la d^{ta}. de la
glorieta q.^a forma la entrada
al Puente de Toledo q.^a antes
ha correspondido a los Propios
de Madrid, manifiesta trata
de construir en d^{to}. terreno
un molino anexo de vola-
cion flotante con arreglo al
plans q.^a acompaña, y conf.
a una de las condiciones del
contrato de dar previo aviso
del objeto de la compra, lo
hace con la presentacion

de dho. plano q. expresa
se le devuelva con la com-
petente autorizacion de V. E.

La Comision teniendo
presente q. por una de las
clausulas de la subasta de
la tierra q. se expresa cele-
brada en 30. de Setiem. ul-
timo, se estipulo q. si en
cualquier tpo. quisiese el
rematante establecer algun
antefacto o industria hu-
biere de dar previo consen-
timiento a V. E., sin cuyo re-
quisito no podria proce-
der a mas del terreno; no ha-
lla inconveniente puesto q.
el Sr. Lorenzana ha cum-
plido con la referida con-
dicion, se le autorice q.
llevar a efecto la constru-
cion del edificio q. el objeto
q. indica, del q. no pueda
resultar perjuicio a salu-
didad publica, y expidiendose

se en consecuencia la oportu-
na Certificacion, si bien
omitiendose la devolucion
del plano q. debera custodiarse
en el Archivo como se
verifica con los de los demas
edificios.

V. E. sin embargo acordaria
como supre. lo mas conforme
y acertado. Madrid 7. de
Nov. de 1845.

Juan
Boutet Solivera
Colon

Madrid 11 de Nov. de 1845.
En Argmt. Const.
Comodice la Comision.

Ma

D. Cipriano M^a Llemencin & C.

del Sr.
Certifico: que por D. Joaquin de Lorente
Brigadier de los Exer. Nacion. se hizo pre-
sente a dho. Excmo. Ayto. en inst.^a de 28 de
Oct.^o ultimo, q. perteneciendo por legitimo
Titulo una tierra situada a la Dra. de la
gloriosa q. forma la entrada al Puente
de Toledo ~~la cual habia pertenecido hasta ahora~~
~~salvando de esta parte q. se pertenecia~~
a los Propios de Madrid, trataba de con-
struir ~~en ella~~ un molino avinero de rotacion
flotante dentro del edificio q. marcaba el
plano ~~q. acompañaba~~ ^{firmado} ~~firmado~~ por el

Arquit.^o D. Juan de Blas Molinero median-
te el R. privilegio q. ha obtenido ^{al efecto} ~~del Sr.~~
~~Señor de Seta~~, y q. como quiera q. ~~fué~~
hubiere forma de las condiciones con q. se celebró el
remate de dha. tierra la de q. se ~~trataba~~
de dar aviso previo a S. E. del fin y ob-
jeto de la compra, lo haia en su cum-
plimiento con presentacion del mencio-
nado plano ^{que} ~~al cual~~ esperaba se fuese
debuelto con la competente autorizacion
de S. E. p.^a ejecutar la referida obra.

Parada dha. inst.^a por disposicion de S. E.
a la Com.^a de Obras, ~~esta rematada el espe-~~
~~Informe que dice en~~
~~ante a la restitucion del Ayto. enmiendo~~
~~su parecer q. dice au~~
Aqui.

Hecho presente a S. E. en sesion de N. del
actual acordó conformarse con lo propo-
por la Com.^a, cuyo acuerdo ha obtenido

La aprobacion del Excmo. Sr. Jefe Político en 18. del mismo, de q. se enteró el Ayto en sesión del propio día acordando se lleve a efecto la expedición de la licencia; y a su ord. doy la presente que firmo en Mad. a 22 de Nov. de 1845.

Su ord.

