



AYUNTAMIENTO DE MADRID
 DELEGACION DE EDUCACION

PROYECTO DE REFORMA DE ASEOS, SOLADO DE PLANTA BAJA Y ACUCHILLADO DE TARIMA.
 COLEGIO NACIONAL "VAZQUEZ DE MELLA"

CALLE BAILEN, 18 BARRIO MADRID
 ESCALA: 1:500

J. M. M... MADRID AGOSTO DE 1983
 El Arquitecto Municipal.

Ayuntamiento de Madrid

(M2-E-P16)

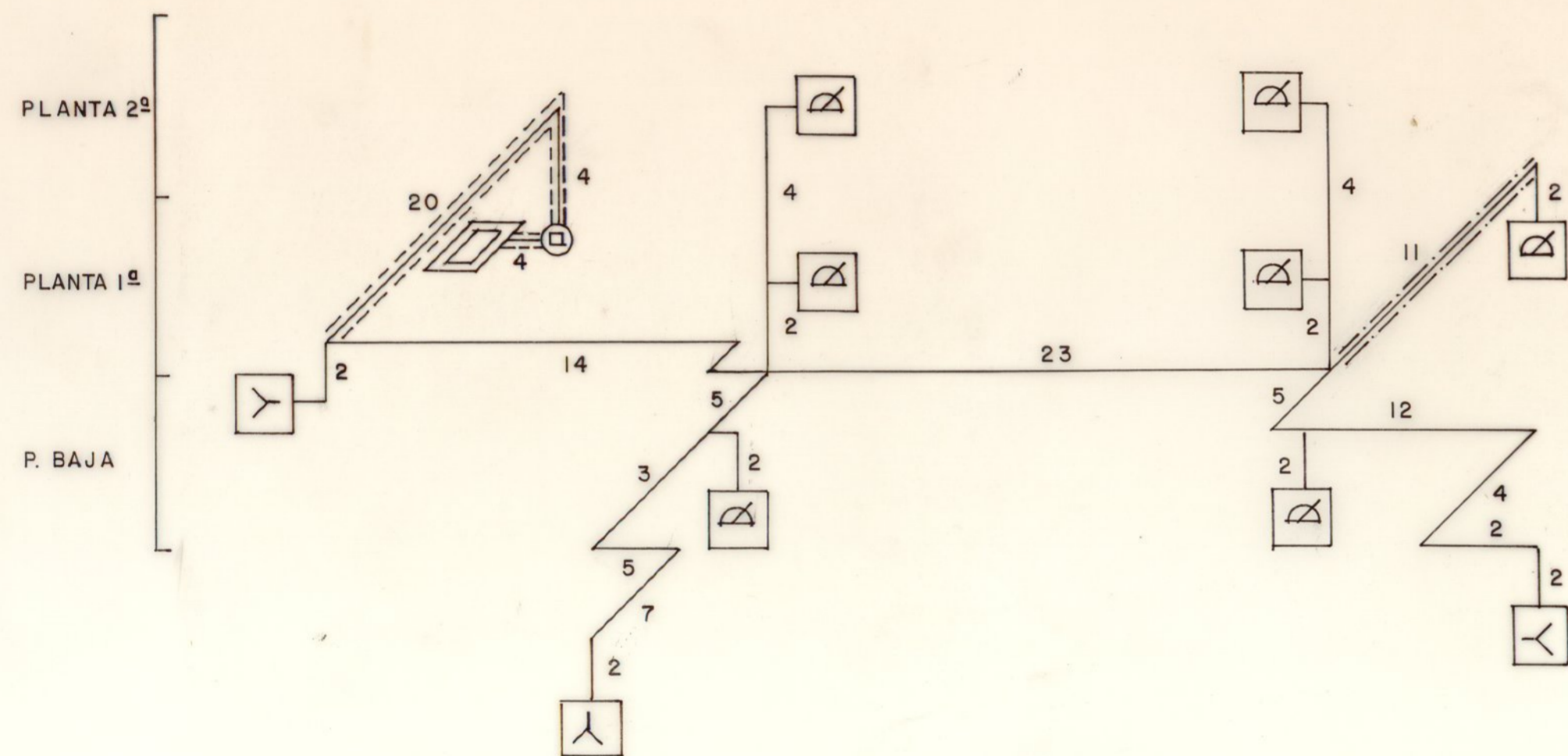

LEYENDA

	BOCA DE INCENDIO EQUIPADA 45 m/m. de Ø, MANGERA DE 15 m.l.
	TOMA EXTERIOR CON BOCA SIAMESA DE 45 m/m de Ø
	CONTADOR DE AGUA
	ARQUETA EXTERIOR PARA ACOMETIDA
	RED VISTA DE AGUA DE 2" O 1½" D.I.N. 2440
	RED EMPOTRADA DE AGUA " " "
	RED CALORIFUGADA DE AGUA " "

AYUNTAMIENTO DE MADRID		PLANO N.º
DEPARTAMENTO DE CONSERVACION DE EDIFICACIONES		1
SECCION DE CONSERVACION DE EQUIPAMIENTOS		
PROYECTO: ESQUEMA ISONOMETRICO DE LA RED VISTA DE AGUA CONTRA INCENDIOS EN EL C.P. "VAZQUEZ DE MELLA"		
EMPLAZAMIENTO: Calle. Bailén nº 18		ESCALA
ESQUEMA		FECHA JUNIO 1.987
V.º B.º EL DR. ARQT.º DIRECTOR	CONFORME: EL DR. ARQT.º JEFE SECCION	EL ARQT.º MUNICIPAL

(E)2-Σ-P10

Ayuntamiento de Madrid

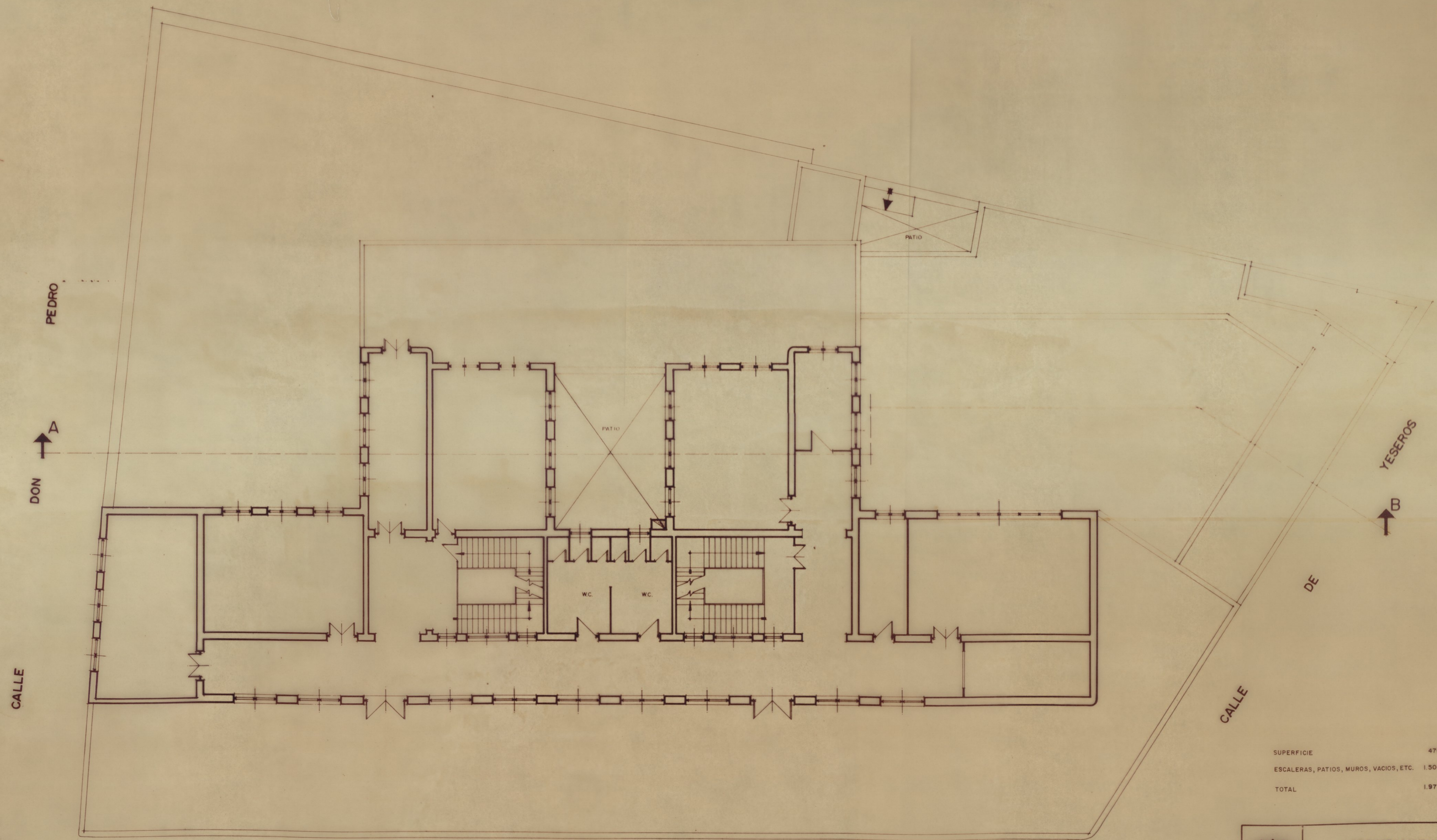

SUPERFICIE	470,56 m/2
ESCALERAS, PATIOS, MUROS, VACIOS, ETC.	1.504,69 m/2
TOTAL	1.975,25 m/2

CALLE DE BAILEN

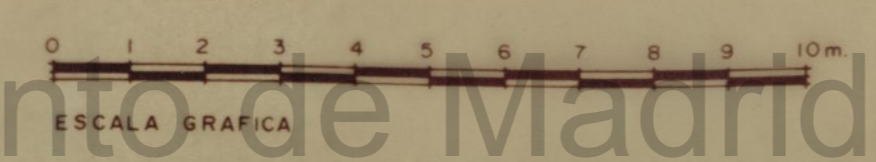

Ayuntamiento de Madrid

 AYUNTAMIENTO DE MADRID SECCION DE PATRIMONIO		FINCA Nº DE ARCHIVO:	57
		HOJA PLANO PARCELARIO:	85
GRUPO ESCOLAR VAZQUEZ DE MELLA CALLE BAILEN Nº 30		FECHA:	ENERO 1981
DENOMINACION: PLANTA SEGUNDA		ESCALA:	1:100
SUSTITUYE AL PLANO	SUSTITUIDO POR EL PLANO	HOJA 5 DE 6	



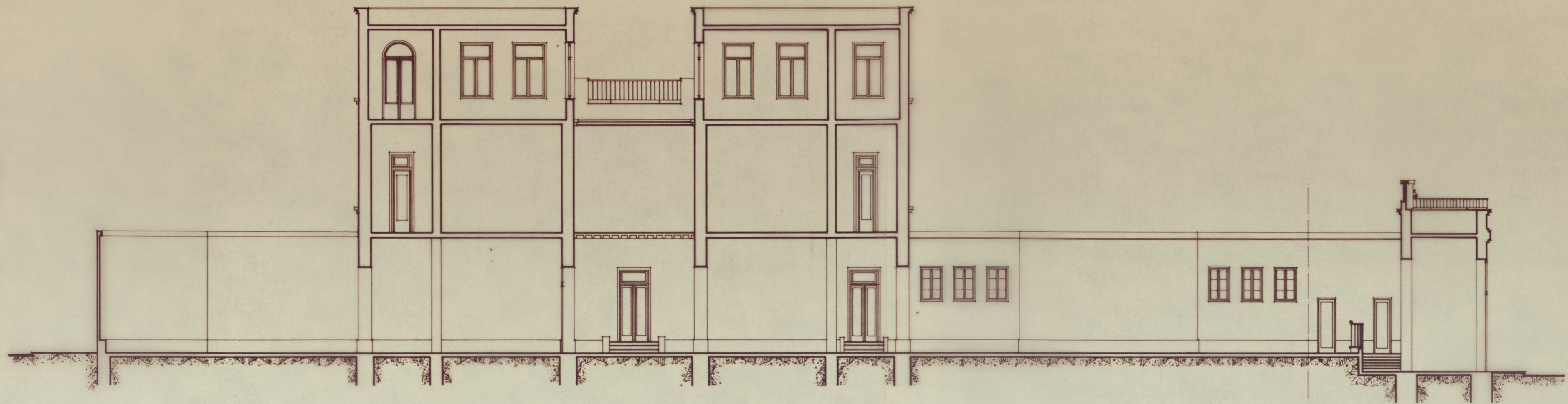

SECCION A-B

ESCALA: 1:100

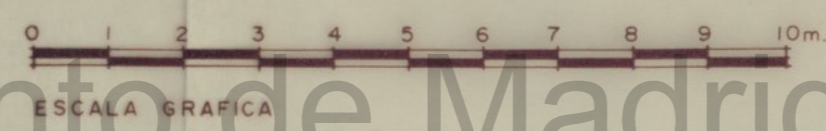

Ayuntamiento de Madrid



ITEASA



AYUNTAMIENTO DE MADRID

SECCION DE PATRIMONIO

GRUPO ESCOLAR VAZQUEZ DE MELLA
CALLE BAILEN Nº 30

FINCA Nº DE ARCHIVO:
57

HOJA PLANO PARCELARIO:
85

DENOMINACION:

SECCION A-B

FECHA:
ENERO 1981

SUSTITUYE AL PLANO:

SUSTITUIDO POR EL PLANO:

ESCALA:
1:100

HOJA 2 DE 6

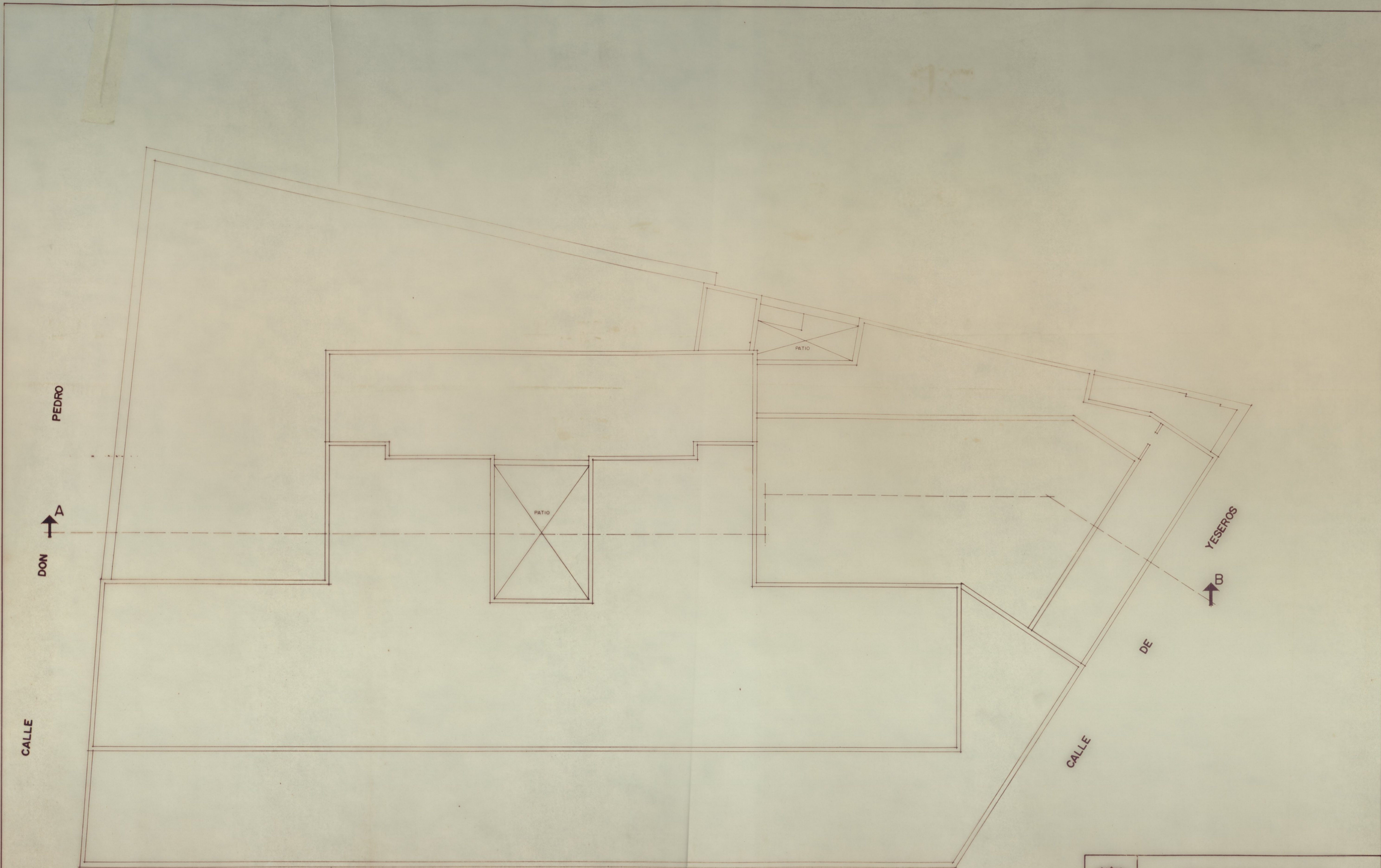

CALLE DE BAILEN

PLANTA DE CUBIERTAS
 ESCALA: 1:100

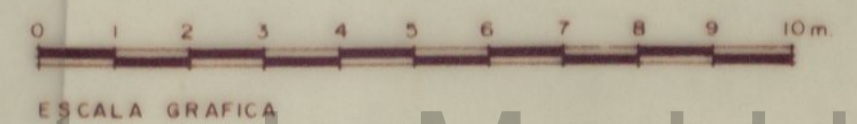

Ayuntamiento de Madrid



	AYUNTAMIENTO DE MADRID	
	SECCION DE PATRIMONIO	
GRUPO ESCOLAR VAZQUEZ DE MELLA CALLE BAILEN Nº30		FINCA Nº DE ARCHIVO: 57
DENOMINACION: PLANTA DE CUBIERTAS		HOJA PLANO PARCELARIO: 85
SUSTITUYE AL PLANO:		FECHA: ENERO 1981
SUSTITUIDO POR EL PLANO:		ESCALA: 1:100
		HOJA 6 DE 6

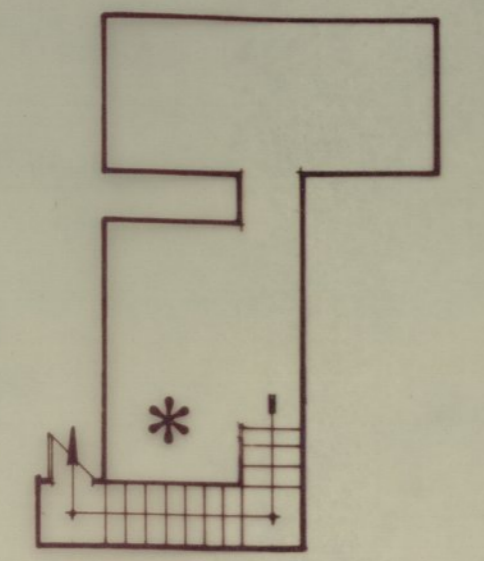

SOTANO SITUADO
BAJO PLANTA BAJA
SUP. 17,30 m/2

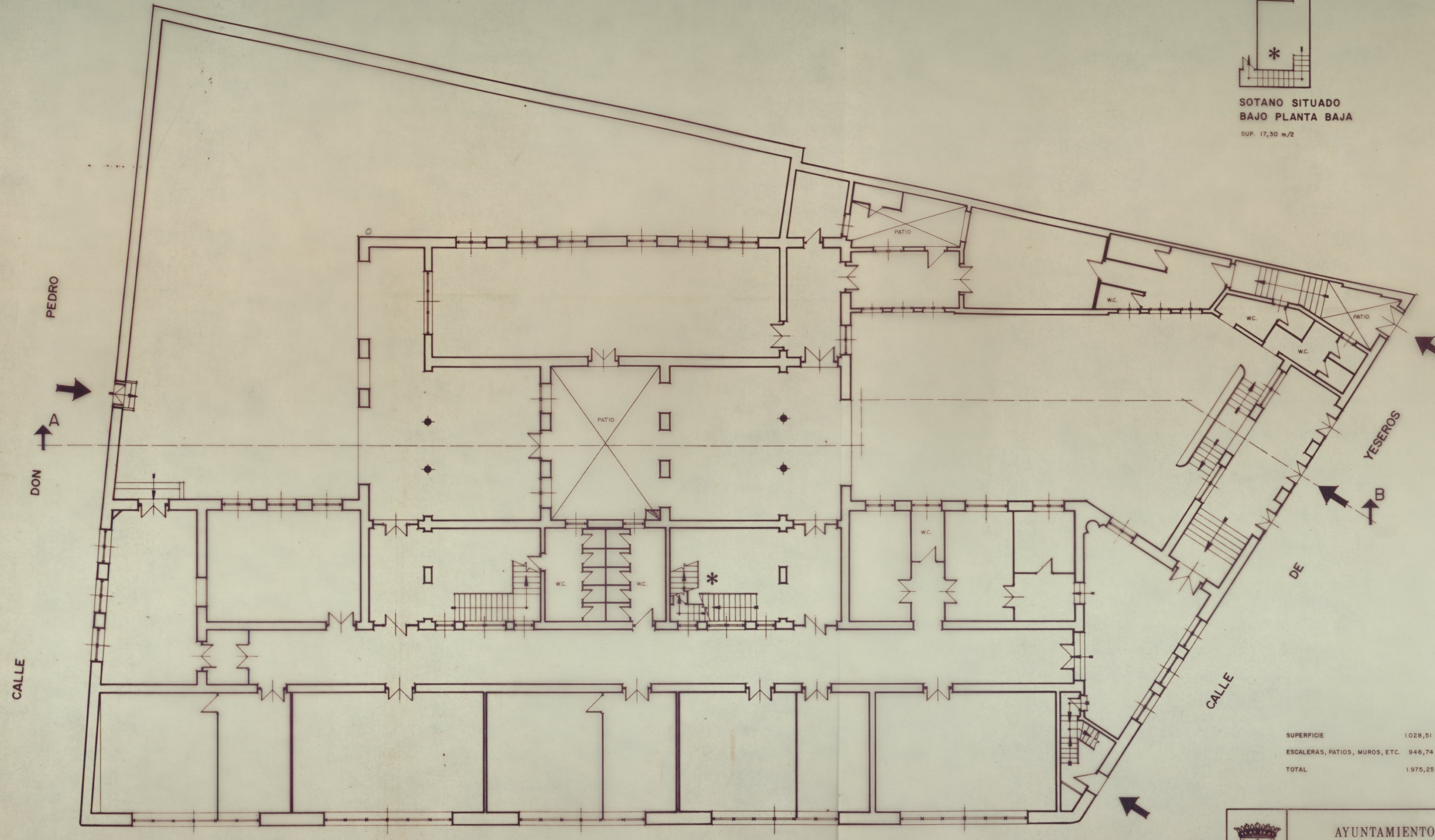

SUPERFICIE	1.028,51 m/2
ESCALERAS, PATIOS, MUROS, ETC.	946,74 m/2
TOTAL	1.975,25 m/2

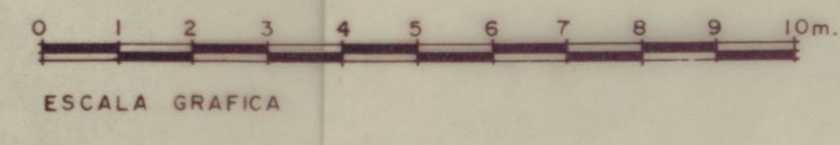

 AYUNTAMIENTO DE MADRID	
SECCION DE PATRIMONIO	
GRUPO ESCOLAR VAZQUEZ DE MELLA CALLE BAILEN Nº 30	FINCA Nº DE ARCHIVO: 57
DENOMINACION: PLANTA BAJA	HOJA PLANO PARCELARIO: 85
SUSTITUYE AL PLANO:	FECHA: ENERO 1981
SUSTITUIDO POR EL PLANO:	ESCALA: 1:100
	HOJA 3 DE 6

Ayuntamiento de Madrid



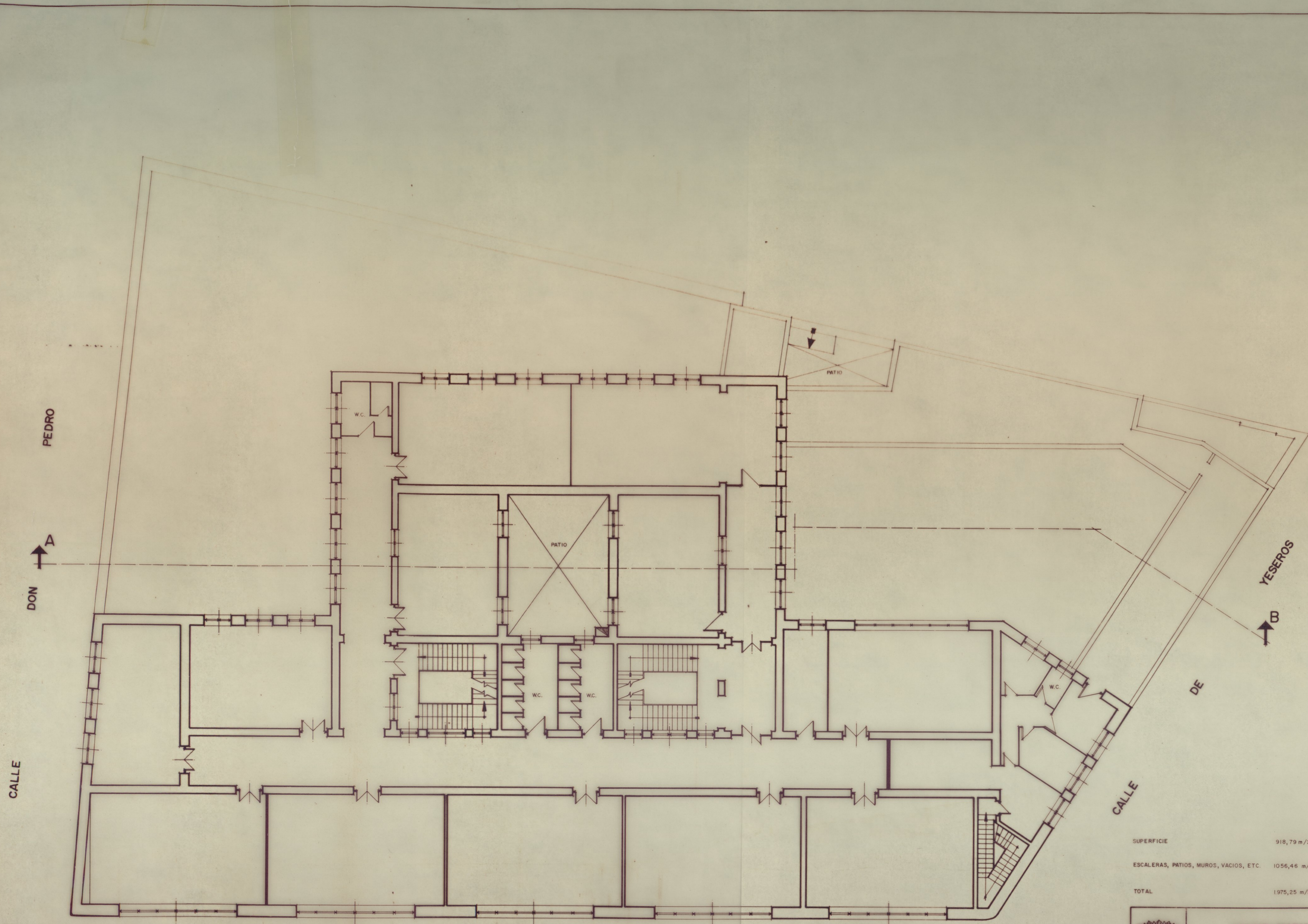

Reconstrucción de patios, pintura y acedillas de pasillos

0.50-3-201

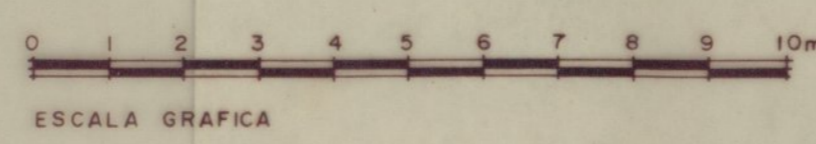

SUPERFICIE	918,79 m/2
ESCALERAS, PATIOS, MUROS, VACIOS, ETC.	1056,46 m/2
TOTAL	1975,25 m/2



 AYUNTAMIENTO DE MADRID	
SECCION DE PATRIMONIO	
GRUPO ESCOLAR VAZQUEZ DE MELLA CALLE BAILEN Nº30	FINCA Nº DE ARCHIVO: 57
DENOMINACION: PLANTA PRIMERA	HOJA PLANO PARCELARIO: 85
SUSTITUYE AL PLANO:	FECHA: ENERO 1981
SUSTITUIDO POR EL PLANO:	ESCALA: 1:100
HOJA 4 DE 6	



Ayuntamiento de Madrid

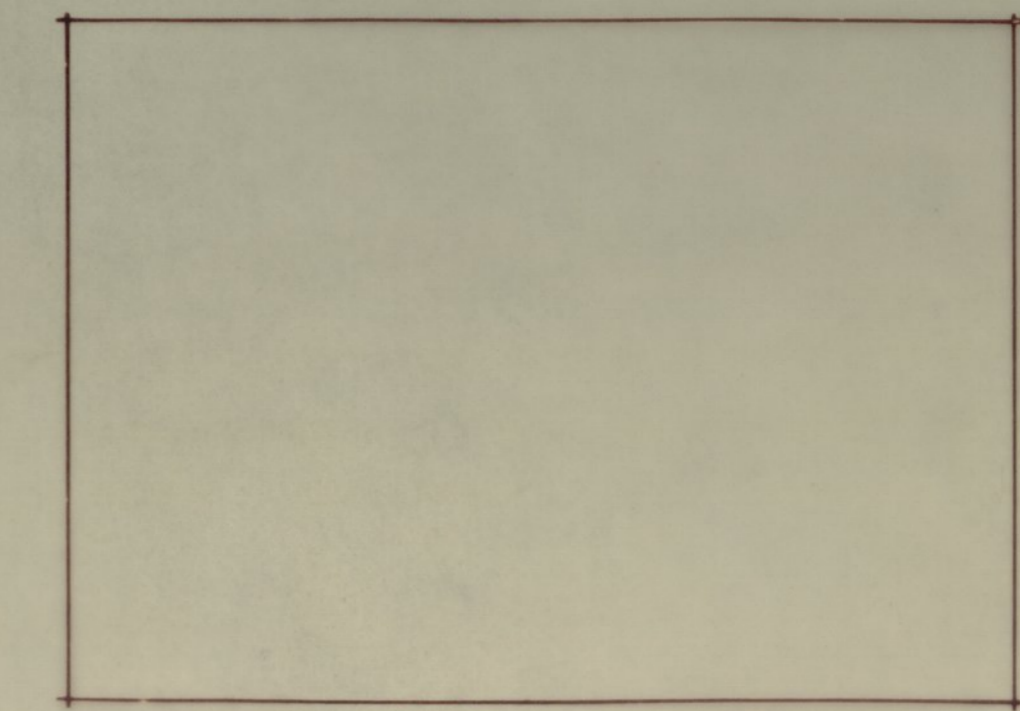
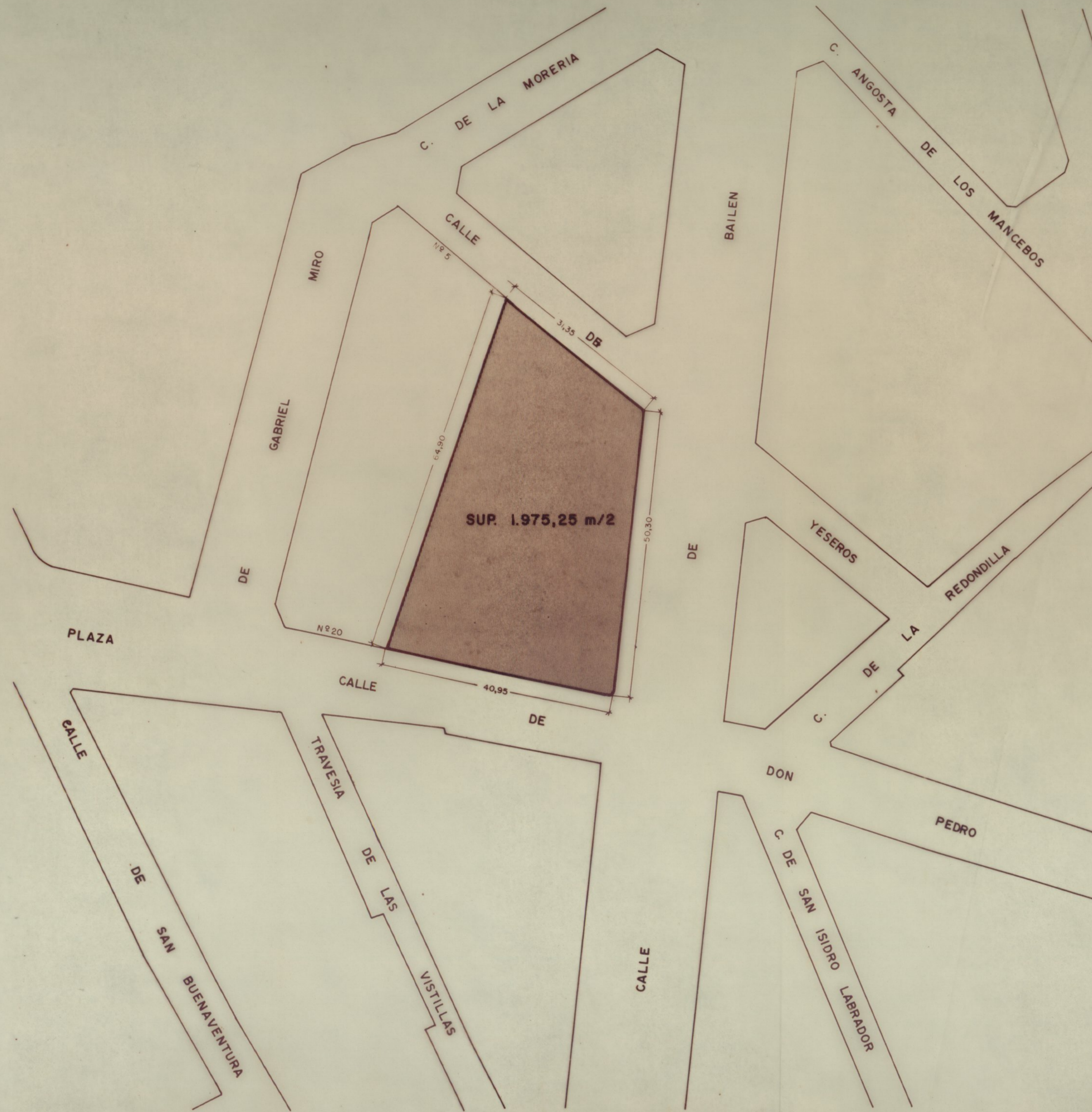

FACHADA PRINCIPAL
C/ YESEROS

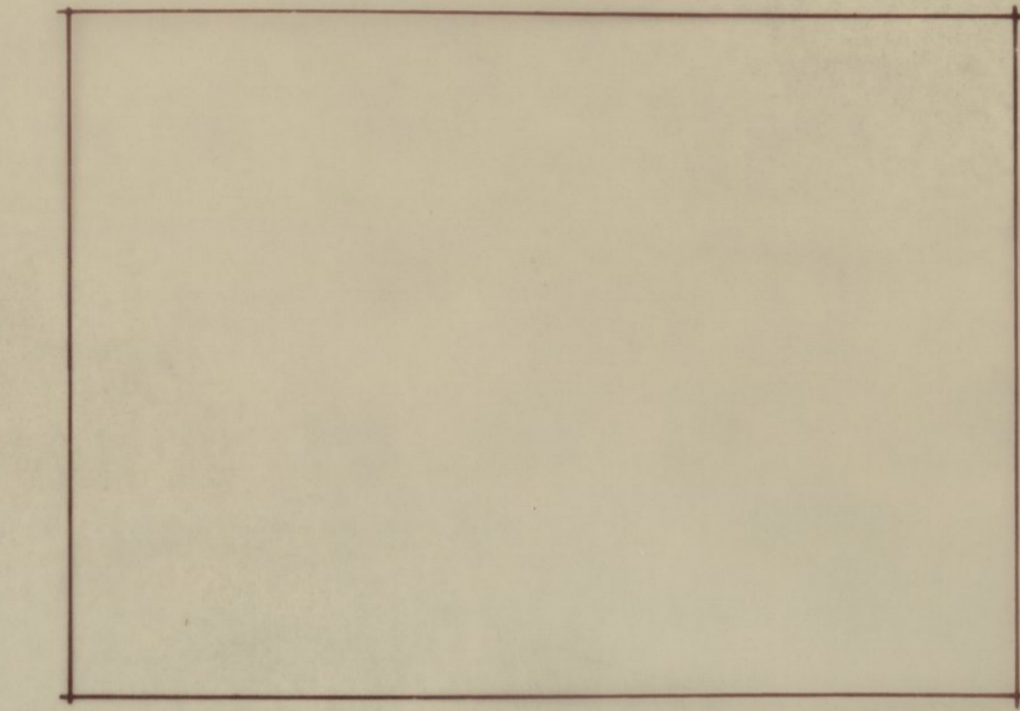

FACHADA LATERAL
C/ BAILEN

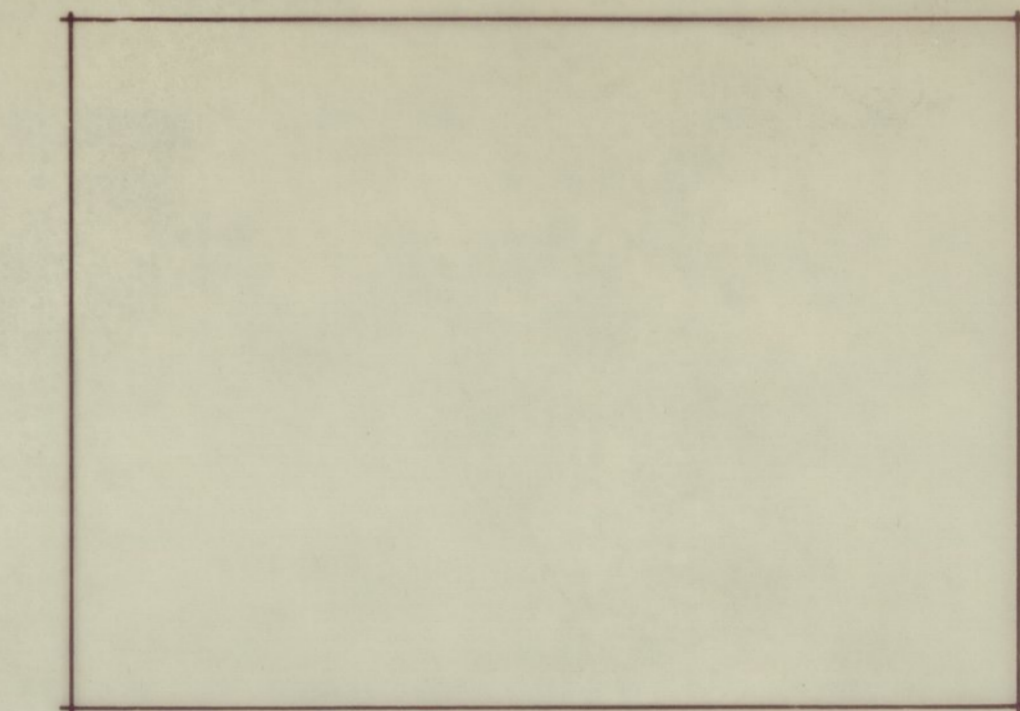

FACHADA POSTERIOR
C/ D. PEDRO

PLANO DE SITUACION
ESCALA: 1:500

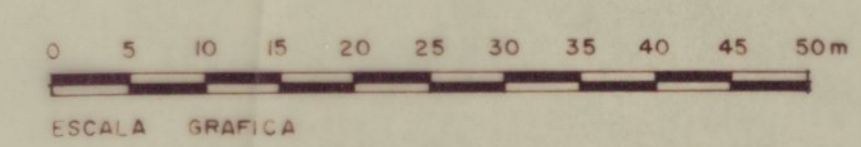

Ayuntamiento de Madrid



		AYUNTAMIENTO DE MADRID	
		SECCION DE PATRIMONIO	
GRUPO ESCOLAR VAZQUEZ DE MELLA CALLE BAILEN Nº 30		FINCA Nº DE ARCHIVO: 57	HOJA PLANO PARCELARIO: 85
DENOMINACION: PLANO DE SITUACION		FECHA: ENERO 1981	ESCALA: 1:500
SUSTITUYE AL PLANO:	SUSTITUIDO POR EL PLANO:	HOJA 1 DE 6	

(P) 2-8-850

CALLE DON PEDRO

CALLE DE YESEROS

CALLE DE BAILEN

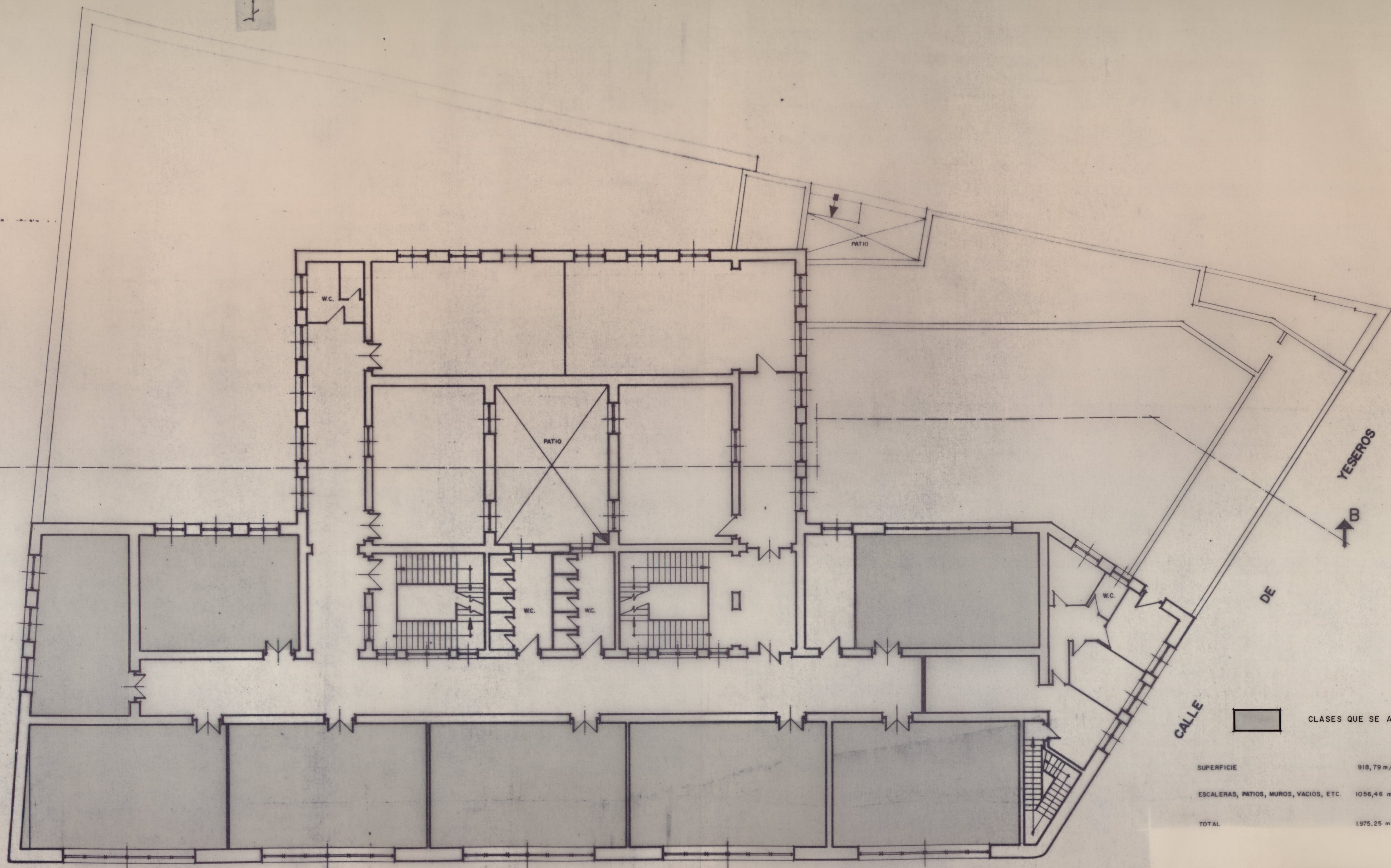

CLASES QUE SE ACUCHILLAN	
SUPERFICIE	918,79 m ²
ESCALERAS, PATIOS, MUROS, VACIOS, ETC.	1056,46 m ²
TOTAL	1975,25 m ²

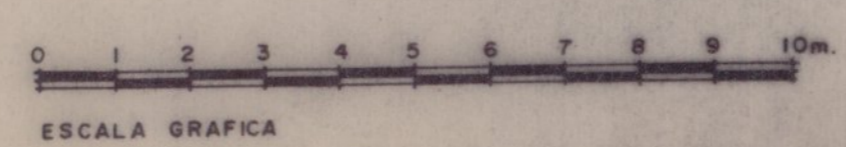

AYUNTAMIENTO DE MADRID		PLANO N.º
DEPARTAMENTO DE CONSERVACION DE EDIFICACIONES		2
SECCION DE CONSERVACION DE EQUIPAMIENTOS		ESCALA
PROYECTO PAVIMENTACION DE PATIOS, PINTURAS Y ACUCHILLADO DE PARQUET EN EL C.P. VAZQUEZ DEMELLA		1:100
EMPLAZAMIENTO: Calle Bailén nº18 - CENTRO -		FECHA
PLANTA PRIMERA		JULIO 1.985
V.º B.º EL DR.º ARG.º DIRECTOR	CONFORME EL DR.º ARG.º JEFE SECCION	EL ARQT.º MUNICIPAL
<i>Un. Villanueva</i>	<i>J. Infante</i>	<i>J. Infante</i>

Ayuntamiento de Madrid



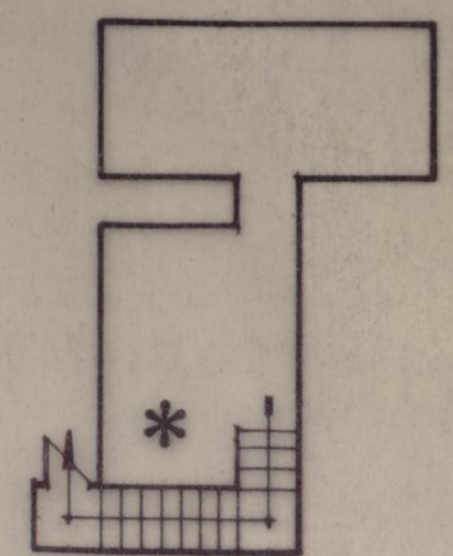

SOTANO SITUADO
BAJO PLANTA BAJA
SUP. 17,30 m/2

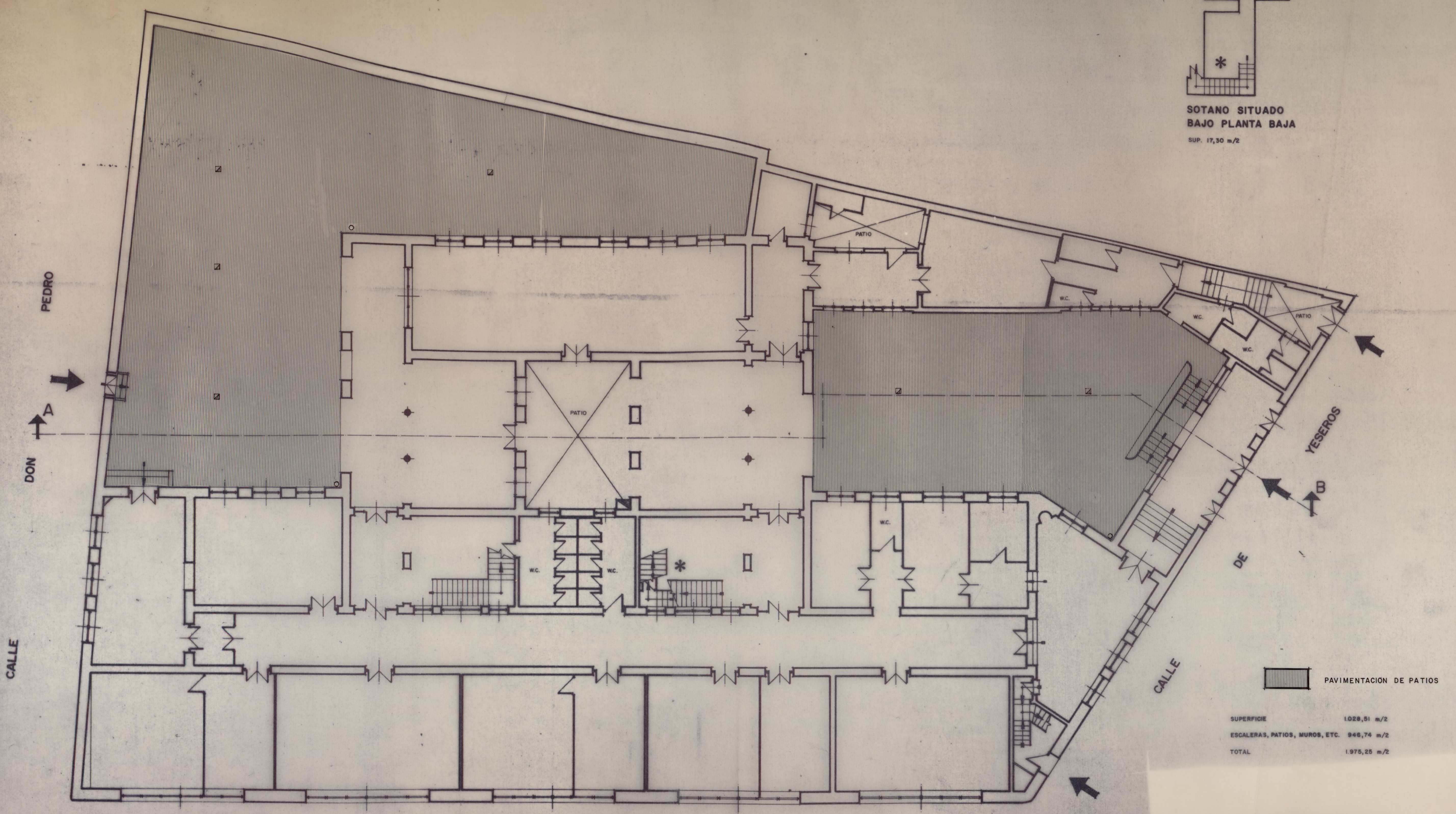

PAVIMENTACION DE PATIOS

SUPERFICIE	1.028,51 m/2
ESCALERAS, PATIOS, MUROS, ETC.	946,74 m/2
TOTAL	1.975,25 m/2

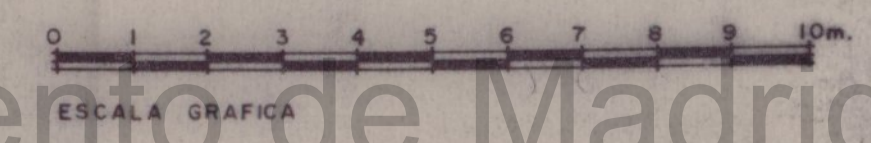

Ayuntamiento de Madrid

AYUNTAMIENTO DE MADRID		PLANO N.º
DEPARTAMENTO DE CONSERVACION DE EDIFICACIONES		1
SECCION DE CONSERVACION DE EQUIPAMIENTOS		ESCALA
PROYECTO PAVIMENTACION DE PATIOS, PINTURAS Y ACUCHILLADO DE PARQUET EN EL C.P. VAZQUEZ DE MELLA		1:100
EMPLAZAMIENTO Calle Baileñ n.º18 - CENTRO -		FECHA
PLANTA BAJA		JULIO 1.985
V.B.º EL DR. ARQT. DIRECTOR	CONFORME EL DR. ARQT. JEFE SECCION	EL ARQT. MUNICIPAL
<i>Lu. Villanueva</i>	<i>Guillermo</i>	<i>José</i>



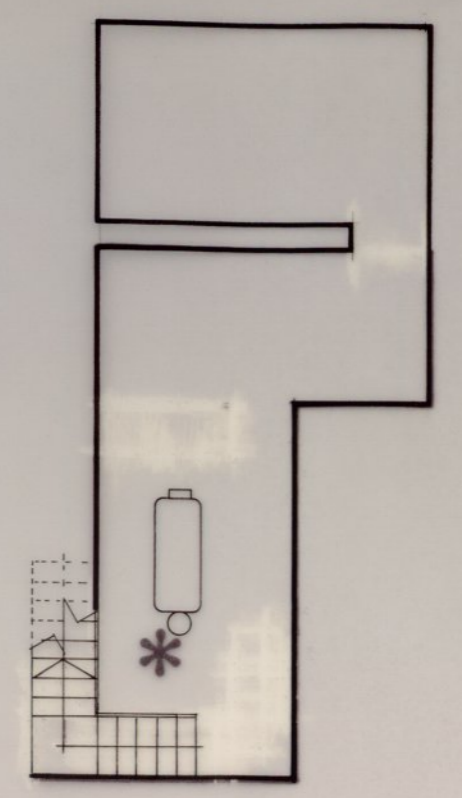

SOTANO SITUADO
BAJO PLANTA BAJA

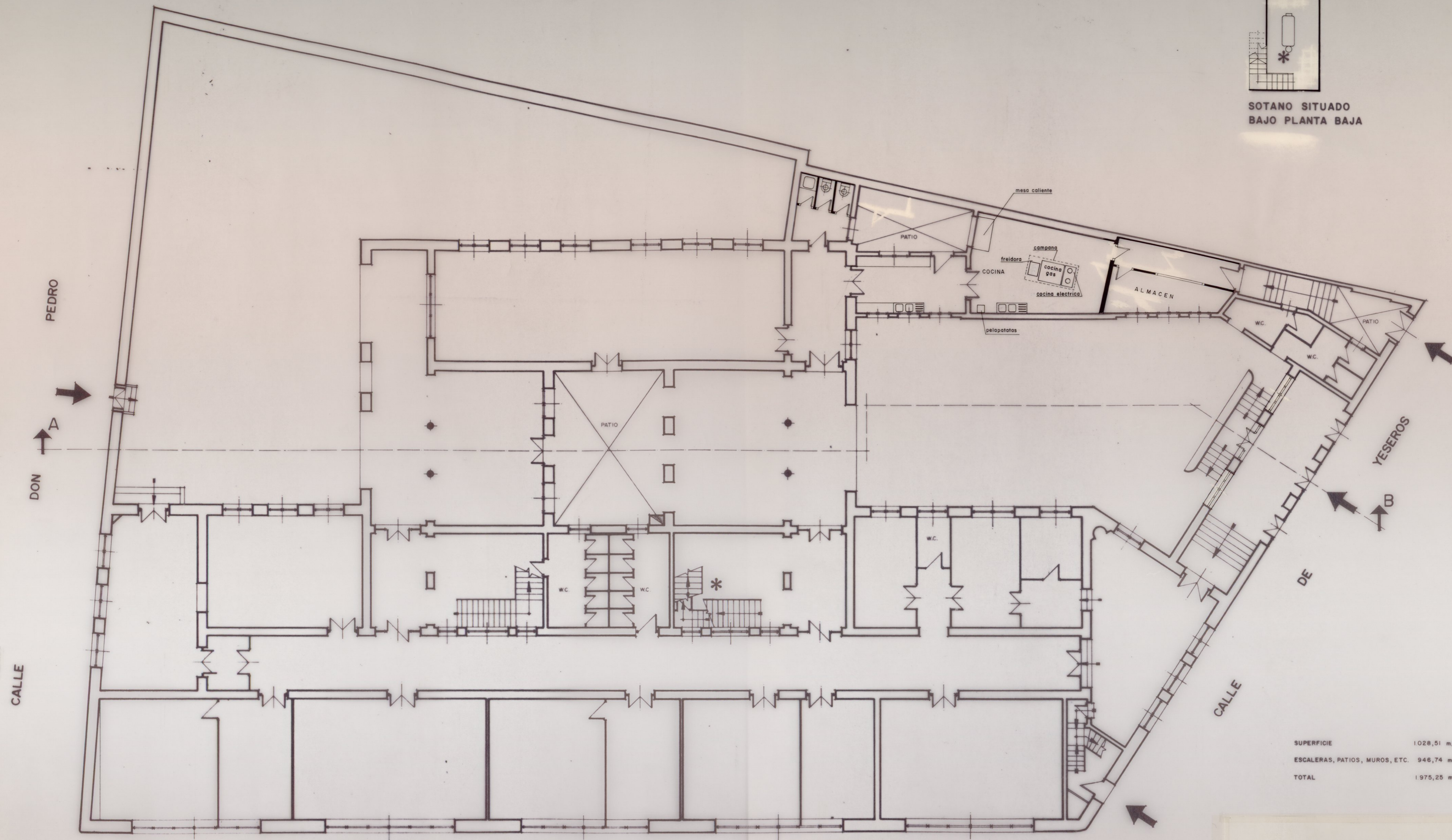

SUPERFICIE	1028,51 m/2
ESCALERAS, PATIOS, MUROS, ETC.	946,74 m/2
TOTAL	1975,25 m/2

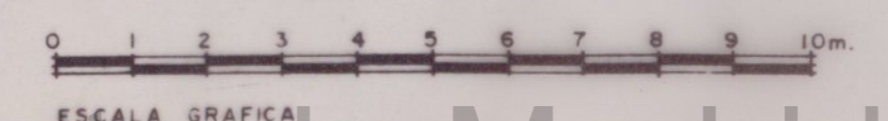

ESCALA GRAFICA

Ayuntamiento de Madrid



ITEASA

AYUNTAMIENTO DE MADRID DEPARTAMENTO DE CONSERVACION DE EDIFICACIONES SECCION DE CONSERVACION DE EQUIPAMIENTOS		PLANO N.º 3
PROYECTO: REFORMA Y AMPLIACION DE CUARTOS DE CALDERAS Y COCINA EN EL C.P. VAZQUEZ DE MELLA		ESCALA 1/100
EMPLAZAMIENTO: Calle Bailen nº 30		FECHA Diciembre 1984
PLANTA BAJA, SOTANO REFORMA		
V.º B.º EL DR. ARQT.º DIRECTOR	CONFORME EL DR. ARQT.º JEFE SECCION	EL ARQT.º MUNICIPAL

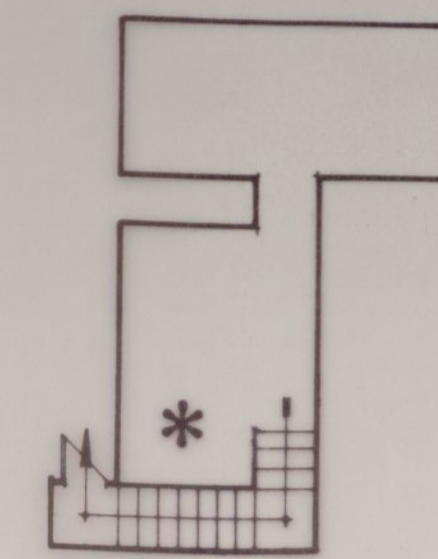

SOTANO SITUADO
BAJO PLANTA BAJA
SUP. 17,30 m/2

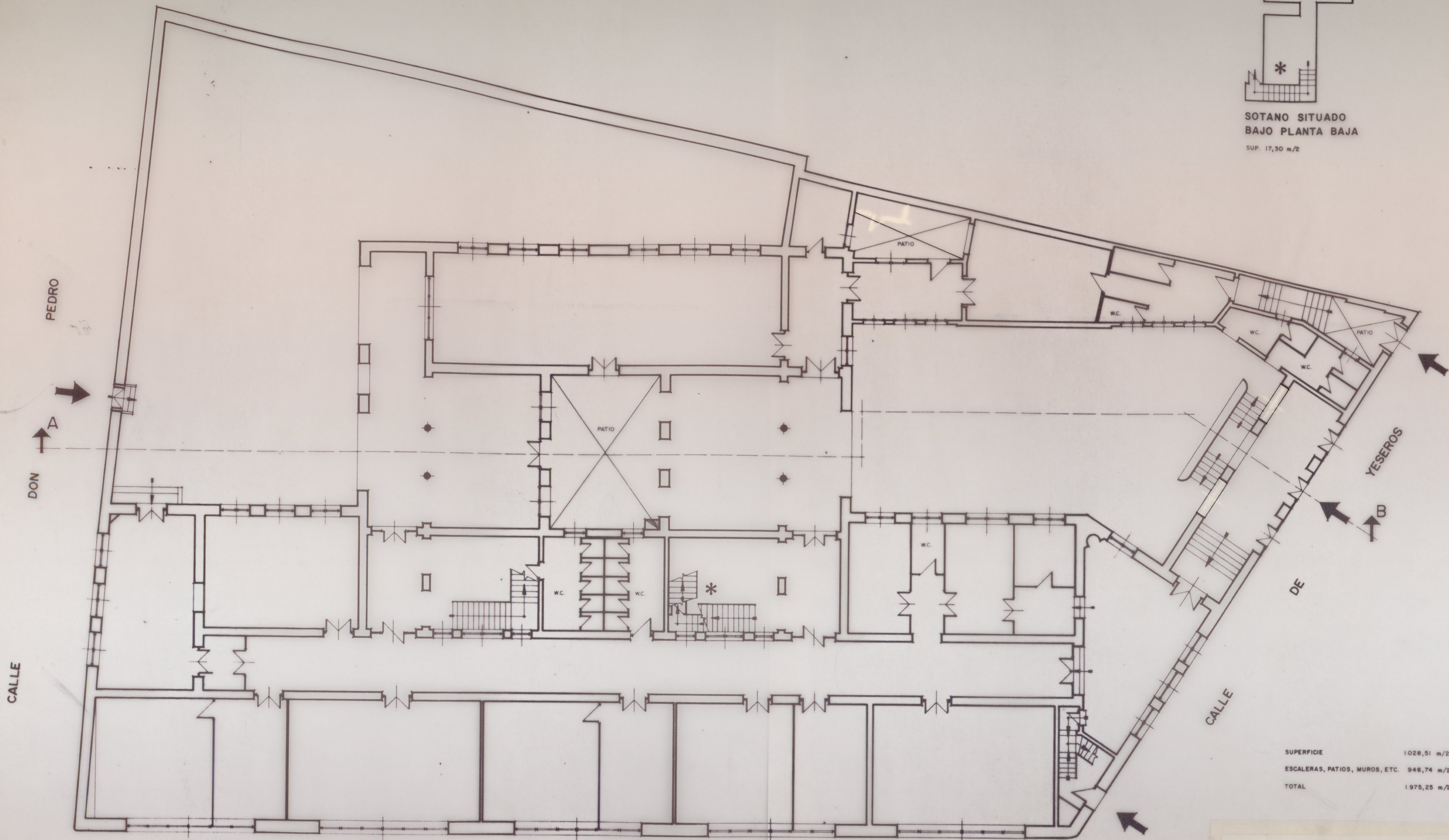

SUPERFICIE 1.028,51 m/2
 ESCALERAS, PATIOS, MUROS, ETC. 946,74 m/2
 TOTAL 1.975,25 m/2

CALLE DE PEDRO
 CALLE DE DON
 CALLE DE BAILEN
 CALLE DE YESEROS

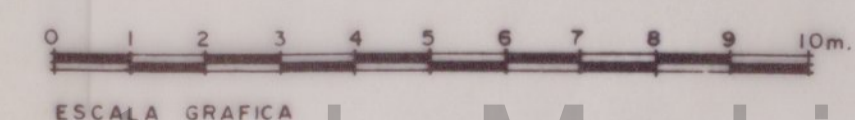

Ayuntamiento de Madrid



ITEASA

AYUNTAMIENTO DE MADRID		PLANO N.º
DEPARTAMENTO DE CONSERVACION DE EDIFICACIONES		2
SECCION DE CONSERVACION DE EQUIPAMIENTOS		ESCALA
PROYECTO REFORMA Y AMPLIACION DE CUARTO DE CALDERAS Y COCINA EN EL C.P. VAZQUEZ DE MELLA		1/100
EMPLAZAMIENTO Calle Baileen nº 30		FECHA
PLANTA BAJA (ESTADO ACTUAL)		Diciembre 1984
EL DR. ARQ. DIRECTOR	CONFORME EL DR. ARQ. JEFE SECCION	EL ARQ. MUNICIPAL

0.1.3.2.1.3

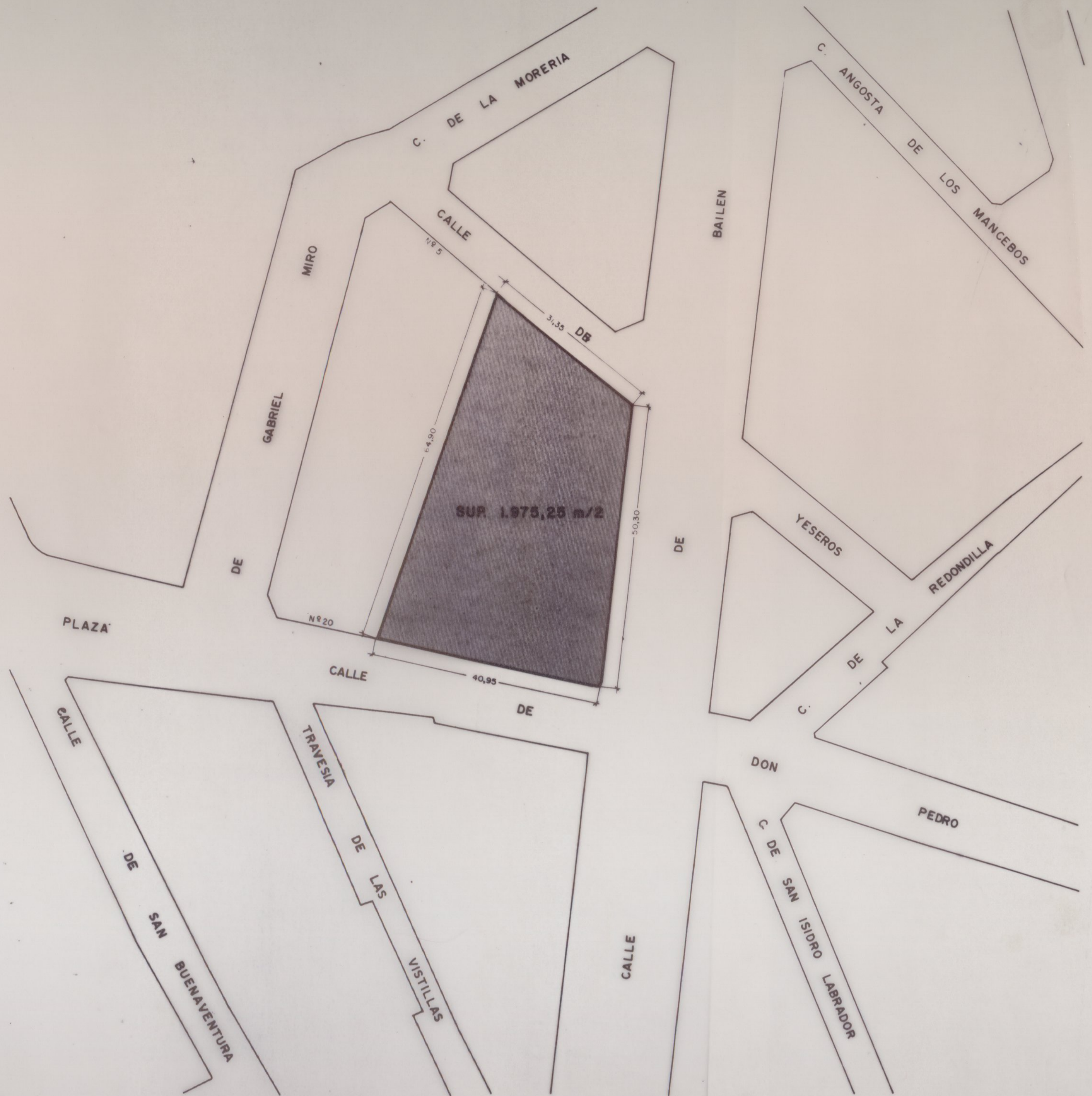

PLANO DE SITUACION
ESCALA: 1:500

Ayuntamiento de Madrid

AYUNTAMIENTO DE MADRID		PLANO N°
DEPARTAMENTO DE CONSERVACION DE EDIFICACIONES		1
SECCION DE CONSERVACION DE EQUIPAMIENTOS		
PROYECTO REFORMA Y AMPLIACION DE CUARTO DE CALDERAS Y COCINA EN EL C.P. VAZQUEZ DE MELLA		ESCALA
EMPLAZAMIENTO Calle Bailen nº 30		1/500
SITUACION		FECHA
V. B. EL DR. ARQT. DIRECTOR		Diciembre 1984
CONFORME EL DR. ARQT. JEFE SECCION		EL ARQT. MUNICIPAL

