

4-101-39

Ayuntam.<sup>to</sup> Gov.<sup>o</sup>

1856

Obras

D. Mateo de Murga me  
construir una casa c/ de la  
Sarten n.º 6 tit.ª 396.



D.º W.º Vato de Murga, dueño de la Casa Ca-  
lle de las Sactas n.º 6 m.º 396 de V.º E. ha  
presente: que ha pedido la Correspondiente  
Licencia para el derribo de dicha Casa y de  
deando proceder a la modificación.

A.º V.º E. Suplico se sirva mandar que previa  
la Vista de Cuentas Correspondiente de me-  
receda la Correspondiente Licencia.

Dios Guo a V.º m.º an.º Ma

dríd 17 de Noviembre de 1854

Madrid 18 de Nov de 1854.

Excmo del Excm. Sr.º Conde.  
Pasala por favor de V.º

M. de Murga

*[Decorative flourish]*

Madrid 20 de Noviembre de 1854.

Comision de Obras.

Pase al Sr. Alcalde Comisionado del Sur-  
gado para que se sirva V.º por que con creci-  
on y amercencia del Sr. Regido V.º de la

Como Sr. Ayuntamiento de esta Capital

13799  
mima D. Guillermo Lampada, del Brinquero Muni-  
cipal del Rio, del propietario reclamante  
y quien le representa y Don Brinquero, se  
benifique el uso de la casa de cuerdas, in-  
formando del resultado por el citado  
Brinquero

El Presidente interino

J. Sanchez Vilarin

Madrid 25 de Noviembre de 1854.

Sevase a efecto el acto de la tira de cuerdas que  
se manda en el anterior decreto, a cuyo fin se señala  
la hora de la una de la tarde del Lunes veinte  
y siete del corriente lo que se comunico por ofi-  
cio al Sr. Regidor, al arquitecto del Cuartel y  
al interesado para que se miran concurrir este  
con el arquitecto; y verificado el acto informese  
por aquel Profesor segun esta acordado.

El Cte. Cont. Int.<sup>o</sup>



J. Victoria

128  
130  
131  
132  
133  
134  
135  
136  
137  
138  
139  
140  
141  
142  
143  
144  
145  
146  
147  
148  
149  
150  
151  
152  
153  
154  
155  
156  
157  
158  
159  
160  
161  
162  
163  
164  
165  
166  
167  
168  
169  
170  
171  
172  
173  
174  
175  
176  
177  
178  
179  
180  
181  
182  
183  
184  
185  
186  
187  
188  
189  
190  
191  
192  
193  
194  
195  
196  
197  
198  
199  
200  
201  
202  
203  
204  
205  
206  
207  
208  
209  
210  
211  
212  
213  
214  
215  
216  
217  
218  
219  
220  
221  
222  
223  
224  
225  
226  
227  
228  
229  
230  
231  
232  
233  
234  
235  
236  
237  
238  
239  
240  
241  
242  
243  
244  
245  
246  
247  
248  
249  
250  
251  
252  
253  
254  
255  
256  
257  
258  
259  
260  
261  
262  
263  
264  
265  
266  
267  
268  
269  
270  
271  
272  
273  
274  
275  
276  
277  
278  
279  
280  
281  
282  
283  
284  
285  
286  
287  
288  
289  
290  
291  
292  
293  
294  
295  
296  
297  
298  
299  
300  
301  
302  
303  
304  
305  
306  
307  
308  
309  
310  
311  
312  
313  
314  
315  
316  
317  
318  
319  
320  
321  
322  
323  
324  
325  
326  
327  
328  
329  
330  
331  
332  
333  
334  
335  
336  
337  
338  
339  
340  
341  
342  
343  
344  
345  
346  
347  
348  
349  
350  
351  
352  
353  
354  
355  
356  
357  
358  
359  
360  
361  
362  
363  
364  
365  
366  
367  
368  
369  
370  
371  
372  
373  
374  
375  
376  
377  
378  
379  
380  
381  
382  
383  
384  
385  
386  
387  
388  
389  
390  
391  
392  
393  
394  
395  
396  
397  
398  
399  
400  
401  
402  
403  
404  
405  
406  
407  
408  
409  
410  
411  
412  
413  
414  
415  
416  
417  
418  
419  
420  
421  
422  
423  
424  
425  
426  
427  
428  
429  
430  
431  
432  
433  
434  
435  
436  
437  
438  
439  
440  
441  
442  
443  
444  
445  
446  
447  
448  
449  
450  
451  
452  
453  
454  
455  
456  
457  
458  
459  
460  
461  
462  
463  
464  
465  
466  
467  
468  
469  
470  
471  
472  
473  
474  
475  
476  
477  
478  
479  
480  
481  
482  
483  
484  
485  
486  
487  
488  
489  
490  
491  
492  
493  
494  
495  
496  
497  
498  
499  
500  
501  
502  
503  
504  
505  
506  
507  
508  
509  
510  
511  
512  
513  
514  
515  
516  
517  
518  
519  
520  
521  
522  
523  
524  
525  
526  
527  
528  
529  
530  
531  
532  
533  
534  
535  
536  
537  
538  
539  
540  
541  
542  
543  
544  
545  
546  
547  
548  
549  
550  
551  
552  
553  
554  
555  
556  
557  
558  
559  
560  
561  
562  
563  
564  
565  
566  
567  
568  
569  
570  
571  
572  
573  
574  
575  
576  
577  
578  
579  
580  
581  
582  
583  
584  
585  
586  
587  
588  
589  
590  
591  
592  
593  
594  
595  
596  
597  
598  
599  
600  
601  
602  
603  
604  
605  
606  
607  
608  
609  
610  
611  
612  
613  
614  
615  
616  
617  
618  
619  
620  
621  
622  
623  
624  
625  
626  
627  
628  
629  
630  
631  
632  
633  
634  
635  
636  
637  
638  
639  
640  
641  
642  
643  
644  
645  
646  
647  
648  
649  
650  
651  
652  
653  
654  
655  
656  
657  
658  
659  
660  
661  
662  
663  
664  
665  
666  
667  
668  
669  
670  
671  
672  
673  
674  
675  
676  
677  
678  
679  
680  
681  
682  
683  
684  
685  
686  
687  
688  
689  
690  
691  
692  
693  
694  
695  
696  
697  
698  
699  
700  
701  
702  
703  
704  
705  
706  
707  
708  
709  
710  
711  
712  
713  
714  
715  
716  
717  
718  
719  
720  
721  
722  
723  
724  
725  
726  
727  
728  
729  
730  
731  
732  
733  
734  
735  
736  
737  
738  
739  
740  
741  
742  
743  
744  
745  
746  
747  
748  
749  
750  
751  
752  
753  
754  
755  
756  
757  
758  
759  
760  
761  
762  
763  
764  
765  
766  
767  
768  
769  
770  
771  
772  
773  
774  
775  
776  
777  
778  
779  
780  
781  
782  
783  
784  
785  
786  
787  
788  
789  
790  
791  
792  
793  
794  
795  
796  
797  
798  
799  
800  
801  
802  
803  
804  
805  
806  
807  
808  
809  
810  
811  
812  
813  
814  
815  
816  
817  
818  
819  
820  
821  
822  
823  
824  
825  
826  
827  
828  
829  
830  
831  
832  
833  
834  
835  
836  
837  
838  
839  
840  
841  
842  
843  
844  
845  
846  
847  
848  
849  
850  
851  
852  
853  
854  
855  
856  
857  
858  
859  
860  
861  
862  
863  
864  
865  
866  
867  
868  
869  
870  
871  
872  
873  
874  
875  
876  
877  
878  
879  
880  
881  
882  
883  
884  
885  
886  
887  
888  
889  
890  
891  
892  
893  
894  
895  
896  
897  
898  
899  
900  
901  
902  
903  
904  
905  
906  
907  
908  
909  
910  
911  
912  
913  
914  
915  
916  
917  
918  
919  
920  
921  
922  
923  
924  
925  
926  
927  
928  
929  
930  
931  
932  
933  
934  
935  
936  
937  
938  
939  
940  
941  
942  
943  
944  
945  
946  
947  
948  
949  
950  
951  
952  
953  
954  
955  
956  
957  
958  
959  
960  
961  
962  
963  
964  
965  
966  
967  
968  
969  
970  
971  
972  
973  
974  
975  
976  
977  
978  
979  
980  
981  
982  
983  
984  
985  
986  
987  
988  
989  
990  
991  
992  
993  
994  
995  
996  
997  
998  
999  
1000

Suma de la Comision de obras.

Habiendo acordado con arreglo a la alijacion acordada por el  
dicho Ayuntamiento para la casa de la Sartén la comision  
de la casa que se trata construir por cuenta del Señor  
D. Mateo de Murga en la calle de S. Maura 396 vuelta

1.<sup>o</sup> Que la facultad se establezca en linea recta en los 82 3/4 pies  
que ha de tener de extension, alijando por la derecha

Con la altura de la número 4.ª y por la izquierda con un punto de la medianera también izquierda de la número 5.ª, que dejó para la Calle un ancho de 25 pies, manteniéndose por el primer extremo un pie y siete pulgadas y por la izquierda 4 pies y dos pulgadas dejando para el tránsito público 94  $\frac{5}{2}$  pies que a precio de 24 reales importan la cantidad de 2259 reales 25 maravedís que deberá abonarse a el intermado de los fondos municipales.

2.ª La altura de la fachada no excederá de 15 metros ó 53 pies y 10 pulgadas con inclusión de la cornisa del alero medido por el centro de la fachada y podrá construirse piso bajo, principal 2.º y 3.º siendo la luz del 1.º de 13 pies medidos del mismo modo y la de los demás a elección del propietario siempre que no bajen de 10 pies de luz. Sobre la altura total señalada no se consentirá exterior ni interiormente balcones ni vidieras ni mas construcciones que las meramente indispensables para cubrir el edificio.

3.ª No se permite salirme de la alineación acordada con ningun cuerpo del edificio ni ventanero dejando sin rasarlas ni rotadas, sino después de haberme salido con un trozo de la altura de un metro por lo menos.

4.ª El intermado deberá presentar a el Excmo. Ayuntamiento el plano de fachada firmado por el arquitecto director, debiendo este reglamento en un todo a el después de obtenida la aprobación competente. W. L. L. sin embargo acordaron lo mas acordado. Madrid 28 de Nov. de 1854.

Pedro Sainza

Proyecto de fachada para la casa calle de.  
la Sarten n.º 6. muro propia del Sr. Dn.  
Mateo de Murga.

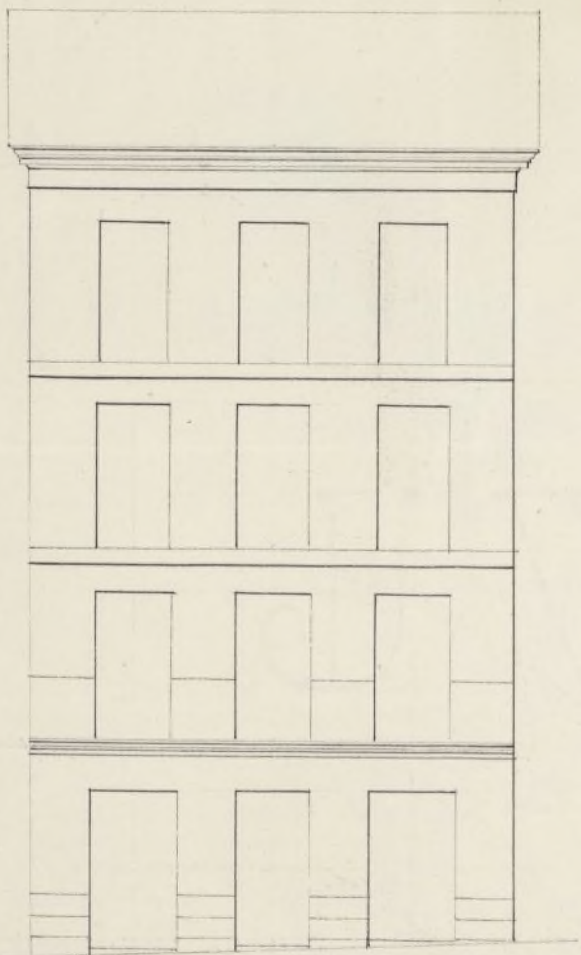

escala de 10 5 0 10 20 30 40 50 P.º Castell.º

Dic.º de 1854.

Juan L. Puente

Ayuntamiento de Madrid



Exmo. Señor

Habiendo pedido la oportuna licencia para edificar de  
nueva planta la casa de mi propiedad en la calle de la  
Sarten n.º 6, le adjunto el plano que acompaño para  
verarlo á efecto, y según lo ha ejecutado el Arquitecto  
D. Juan Sureda, y que presento para los efectos oportunos.  
Dios que á V. E. m. d. Madrid 6,  
de Diciembre de 1854.

Madrid 6 de Dic. de 1854

M. de Murga

Por acuerdo gral del Excmo Ayuntamiento

Pase con los antecedentes a la Com. de Obras  
previo informe del Arquitecto Municipal



Junta de la Comisión de Obras. Examinado el plano de fachada  
de la casa que se trata construir de nueva planta por  
cuenta de D. Mateo de Murga en la calle de la Sarten n.º 6  
manzana 396 formado por D. Juan Sureda Puerta  
Arquitecto por la Academia N. de S. Fernando  
lo halló arreglado á los principios del arte y acuerdo  
del Excmo. Ayuntamiento; en esta ocasión no veo  
inconveniente en que D. S. se sirva conceder la

ciencia que se pide, observándose en la construcción el mismo  
perímetro y bajo las reglas siguientes

- 1.<sup>a</sup> Que los muros sean de construírse sobre terreno firme con  
pedernal duro y mezcla de cal y arena de maderas cuatro pies de  
espesor hasta medio pie más bajo del ornato de la Calle, en donde  
faltando medio pie de cada lado se sustituirá el recodo de con-  
struírse de tres pies de alto por lo mismo y otros tres de grueso, sustituyendo  
dos baldosas de maderas en el punto más elevado de la Calle y con-  
firmando estas a nivel hasta el extremo opuesto
- 2.<sup>a</sup> Que sobre el referido recodo y con su espesor seguirá la fachada  
de fábrica de ladrillo y mezcla de cal y arena hasta la imposta  
del piso principal y de la misma fábrica los demás pisos, con  
inclusión de los arcos de puertas y ventanas y sus perrones  
los entablados y umbrales de maderas, observándose por la parte  
interior y proporcionalmente en cada uno, a fin de que resulte  
a la altura del aristo del arco de 2½ pies de espesor, el cual podrá  
ser de fábrica entablada o de madera de maderas, sin  
medir de un trazo regular, colocando o formando sobre el  
mismo una canal general de plomo para reunir las aguas  
y dirigirlas a la Calle por medio de bajadas también de plomo  
subidas en los muros de fachada o en la parte exterior  
de ella en los rebaldados que forman los pavellones sin medir  
de su trazo, procurando contribuyan al ornato y decoración  
de la misma, debiendo desaguar por medio de una alberca  
a la alcantarilla general.
- 3.<sup>a</sup> Que el trazo de los balcones del piso principal no exceda de  
uno y medio pies ni de uno los del 2.<sup>o</sup> y 3.<sup>o</sup> dados a nivel  
y otros 3¼ de altura y el intervalo de los volantes

6.º dador, quedando recibidos los portillos en la pared un pie y medio de  
las separadas de la luz de los muros.

- 4.ª En las puertas no habrá ventanitas ni pedruzcos que sobresalgan del filo  
de la fachada para que no impidan el tránsito público.
- 5.ª Las puertas serán de losas de piedra serroquina de medio pie de espesor  
y fin de salida, situándose bajo la canchale que correspondía con  
mortero de cal y sin que puedan abrirse sus bisagras orientales a los  
toranos, debiendo estar colocadas entre las macetas de las puertas o a félulas  
de la luz.
- 6.ª En las Casas que haya alcantarilla y canchale para el alumbrado  
de Gas, deberán los interesados antes de dar principio al cumplimiento  
de obra para el acometimiento de las aguas, dar aviso a la Direc-  
ción de agua para que tomen las precauciones convenientes.
- 7.ª Se rebocará la fachada revestiendo con los tucos un buen orden  
de construcción, pintando al óleo de un color claro las puertas.
- 8.ª Cuando el Sr. Sr. Alcalde corregidor encargado de la policía  
haya visto de los edificios y de su seguridad, podrá cuando lo  
crea oportuno disponer se memoran e informen acerca de su es-  
tado y construcción, estando obligados además los dueños a dar  
aviso, sentado el recibo de existencia, entrando el fin principal  
cuando la fachada se halla revocada con el alero y por último  
cuando se totalmente concluida la finca con objeto de reco-  
nocer si se encuentra en estado de seguridad.
- 9.ª En la construcción de andamios de la fachada se hará que  
las almas sean de terrajas colocadas en medio de los muros  
a equidistancia de las de los extremos que cubran a la luz de los  
muros medianeros para que no quitten machinos en la  
fachada, siendo los puentes de maderas de a 6 y los tablones  
de buena calidad sin nudos salientes poniendo por un lado  
menor en el ancho de cada andamio, cuidando el arquitecto



no se carguen demasiado con los materiales, y para evitar  
en lo posible todo incidente desagradable se colocaran maderas  
de a' 9 y de a' 10 entre las almas que sirven de sustentos o  
sostenedores, elevandolos de la haberos unos cuatro pies, guar-  
dando esta precaucion mas particularmente en el sitio donde se  
establere el puente que se levantara con toda solida, procurando  
el citado profesor que los andamios interiores se levanten segun  
ante para evitar desgracias.

M. S. Sin embargo acordarian lo mas acertado.  
Madrid 8 de Diciembre de 1854  
Pedro Salas

Madrid 15 de Dic. 1854.

En Aquel. P. cont.

Expedir la licencia solicitada conforme a lo propues-  
to por la comision de obras en epificacion se acuer

D. Cipriano III<sup>a</sup> de S. Mencia D.<sup>a</sup>

Certifico que S. E. en sesion de 14 de este mes se sirvió conceder licencia a D. Mateo de Murga para construir la casa c<sup>l</sup> de la Sarten n<sup>o</sup> 6 t<sup>ta</sup> 396. debiendo sujetarse al plano de fachada que ha presentado y en la altura total del edificio, la parcial de los pisos y n<sup>o</sup> de éstos, a lo mandado en las bases grates de construcción aprobadas por la Superioridad teniendo entendido

1<sup>o</sup> Que la fachada de

atque los 4 art. del inf. de Maos de 28 de Nov<sup>o</sup> tita " la Aprobacion competente

Y igualmente resolvió S. E. que ademas de las prebenciones referidas debieran observarse las sigtes

1<sup>a</sup> Que los cimientos de

atque las 9<sup>a</sup> marca de atque en su inf. de 8 de Dic<sup>o</sup> tita " evitar desgracias.

Mad. d<sup>o</sup> 30 de Dic<sup>o</sup> 854

S. E. Atc<sup>o</sup> Const. del Turq. del Rio t<sup>ta</sup> id

Con esta f<sup>ta</sup> mediante acuerdo del Excmo atque Const. se ha concedido licencia a D. Mateo de Murga para construir una casa en la c<sup>l</sup> de la Sarten n<sup>o</sup> 6 t<sup>ta</sup> 396.

Atque

Lo que comunico a V. para su conocimiento y efectos correspondientes

Ayuntamiento de Madrid Dios

Buelta

Al Sr Contador y Sr Depositario

17 1803 30 Dic.

En sesion de 15 del actual el Excmo  
Ayto. Const. ha concedido licencia  
a don Mateo de Murga para constru  
ir una casa en la c<sup>l</sup> de la Sarten n.º 6  
ms.º 396 y dejando otra finca para trau  
rito publico 9 1/2 pies tasados a 24.º  
por el Arquitecto Municipal del cuar  
tel; cuyo total importe asciende a 7

Alto

Lo avisó al para su intelig.ª q<sup>e</sup>  
fui de que se abone al interesado el im  
porte de dho terreno

Dios &c.