





Manufacturas Metálicas Madrileñas, S. A.

- 1923 — D. Ricardo Goizueta Díaz monta una fábrica de transformados de aluminio, dedicada a la fabricación de batería de cocina.
- 1924 — Se convierte en la Sociedad Anónima "MANUFACTURAS DE ALUMINIO, S. A." con un capital de 800.000 pesetas y se instala en las proximidades de la Plaza de Legazpi.
- 1931 — Amplía su línea de fabricación a hierro esmaltado.
- 1936 — Se hace cargo de la Gerencia D. Julio de la Cierva y Malo de Molina.
- 1941 — Se modifica el nombre social por el de "MANUFACTURAS METALICAS MADRILEÑAS, S. A.", con un capital de 4.000.000 de pesetas.
- 1946 — Amplía su capital a 24.000.000 de pesetas y ocupa una manzana de edificios, con una superficie cubierta de 25.000 metros cuadrados, instalando apartaderos de ferrocarril dentro del recinto.
- 1951 — Comienzan las obras del nuevo edificio de Legazpi, en cuyas naves se continúa trabajando.
- 1952 — Se empiezan las obras de la Factoría de Paracuellos de Jarama. El capital social es de 60.000.000 de pesetas.
- 1953 — Se dá comienzo a las obras de la Factoría de Alicante. Se aumenta el capital a 132.000.000 de pesetas.
- 1954 — Empiezan a funcionar alguna de las Secciones de la Factoría de Alicante.
- 1955 — Se terminan totalmente las obras de la Factoría de Legazpi, habiendo aumentado su superficie cubierta a 50.000 metros cuadrados. El capital social es de 400.000.000 de pesetas.
- 1956 — Se comienzan las obras de construcción de los edificios de la Factoría de Villaverde.
- 1957 — Se empieza la instalación de las distintas Secciones de la Factoría de Villaverde y se terminan las de Paracuellos, Madrid y Alicante. Se amplía el capital social a 745.500.000 pesetas.
- 1958 — Entra en producción la Factoría de Villaverde en sus Secciones de fundición y laminación de acero, fleje, tubos soldados, aceros especiales, galvanizado, modelos, taller mecánico, etc., y se amplía el capital social a 1.047.250.000 pesetas.

FACTORIA DE MADRID

La Factoría Central de Madrid, punto de partida del desarrollo actual de M.M.M. y domicilio social de la Entidad, se halla situada en las proximidades de la Plaza de Legazpi, en la calle de Teniente Coronel Noreña número 26 y comprende, además de los Servicios Centrales Comerciales y Oficinas Administrativas, las siguientes instalaciones, de las que dá una ligera idea la información gráfica:

Fabricación de elementos destinados a la defensa nacional.

Fabricación de motores eléctricos y grupos electrobombas.

Fabricación de artículos electrodomésticos: frigoríficos, lavadoras (bajo la patente Hoover), ventiladores, calefactores, etc.

Fabricación de menaje de cocina de aluminio.

Fabricación de artículos para regalo (martelé, pulido, y anodizado).

Fabricación de aparellaje eléctrico, con patentes de la Sociedad francesa "Telemecanique Electrique" de Nanterre.

Servicios de "planing" correspondientes a cada una de las distintas Secciones.

Sección de Pintura y Tratamientos de superficies, siendo una de las más importantes la instalación de Anodizado, solo superada en España por la de nuestra Factoría de Alicante.

Taller de Matricería y Utillaje necesarios para toda la Factoría.

Laboratorios de análisis y comprobación de materiales.

Todo ello dotado de los más modernos elementos de fabricación, en evolución constante para conservar la primera línea que hoy ocupa M.M.M.

FACTORIA DE PARACUELLOS

Situada en las proximidades de Paracuellos del Jarama, comprende un grupo de distintos y diseminados edificios, en los que están instalados:

Oficinas y Laboratorios.

Talleres para la fabricación de polvo de aluminio (bajo las patentes de la Casa "Walter Marx Co." de Salzburgo - Austria), en sus distintas clases de atomizado, pirofórico, especial para hormigones ligeros, etc.

Talleres de fabricación y pasta para pintura de aluminio.

Talleres de carga.

Taller de "containers".

Servicios Auxiliares como Taller Mecánico, de embalajes, comedores, botiquín, etc.

FACTORIA DE ALICANTE

Situada en el Km. 5 de la carretera de Alicante a Cartagena, en la finca denominada "Granja el Carmen" en la parcela de "Agua Amarga", con una superficie superior a 5.000.000 de pies cuadrados.

Consta de varios edificios, siendo los más importantes los siguientes:

Oficinas generales.

Taller de Marina, dedicado a la confección de botes de aluminio para salvamento y deportes.

Taller de Envases para la construcción de grandes tanques de aluminio, principalmente para la industria cervecera, así como para el transporte de leche.

Taller de Carpintería metálica de aluminio.

Taller de Anodizado.

Talleres de Fundición, Perfilería y Servicios Auxiliares de Utillaje.

Taller Mecánico.

Almacenes, Comedores, Botiquín y Oficina de Personal.

FACTORIA DE VILLAVERDE

Emplazada en el Km. 9 de la carretera de Madrid a Toledo, ocupa una superficie de más de 3.000.000 de pies cuadrados y está integrada por varios bloques de talleres destinados a:

Fundición y Laminación de Acero, en los que están instalados cinco hornos eléctricos, trenes de laminación de desbaste, chapa y fleje.

Hornos de normalizar, recocido, máquinas dobladoras, aplanadoras, rectificadoras, cizallas, etc.

Talleres de transformación.

Fundición de Hierro y Metales.

Taller de Modelos y Carpintería.

Taller de Calderería gruesa.

Talleres Mecánico y Eléctrico.

Taller de Tubos.

Taller de Cubos y Galvanizado por inmersión.

Laboratorios Químico, Metalográfico, de Tratamientos térmicos, Fotográfico, de Ensayos no destructivos, de Ensayos de chapa magnética, de Ensayos mecánicos, de tierras de moldeo, de Espectografía, etc.

Un edificio destinado a Almacén de una longitud de 200 metros y anchura de 30,7 metros, dividido en dos plantas.

Está a punto de terminarse un edificio destinado a comedores.

OFICINAS REGIONALES

BARCELONA

Vergara, n.º 13.-Teléf. 22 27 86

•

BILBAO

Gran Vía, n.º 37.-Teléf. 30727

•

LA CORUÑA

Emilia Pardo Bazán, n.º 7.-Teléf. 1093

•

LAS PALMAS (Islas Canarias)

Cebrián, n.º 21. - Teléf. 7039

•

MADRID

Maestro Victoria, n.º 7.-Teléf. 31 16 53

•

MURCIA

Lucas, n.º 2.-Teléf. 1933

•

OVIEDO

Matemático Pedrayes, n.º 18.-Teléf. 4573

PALMA DE MALLORCA

Pedro Martell, n.º 70-74.-Teléf. 1172

•

PAMPLONA

Cortes de Navarra, n.º 5.-Teléf. 2225

•

SEVILLA

San Jacinto, n.º 10.-Teléf. 21765

•

TETUAN (Marruecos)

General Alfau, n.º 7 (Dto. 8).-Teléf. 2903

•

VALENCIA

Colón, n.º 58.-Teléf. 16410

•

VALLADOLID

Pedro Niño, n.º 4.-Teléf. 4765

•

ZARAGOZA

San Vicente de Paúl, n.º 20.-Teléf. 14529



FACTORIAS DE

Manufacturas Metálicas Madrileñas, S.A.

M A D R I D • P A R A C U E L L O S • A L I C A N T E • V I L L A V E R D E



FACTORIA CENTRAL-MADRID

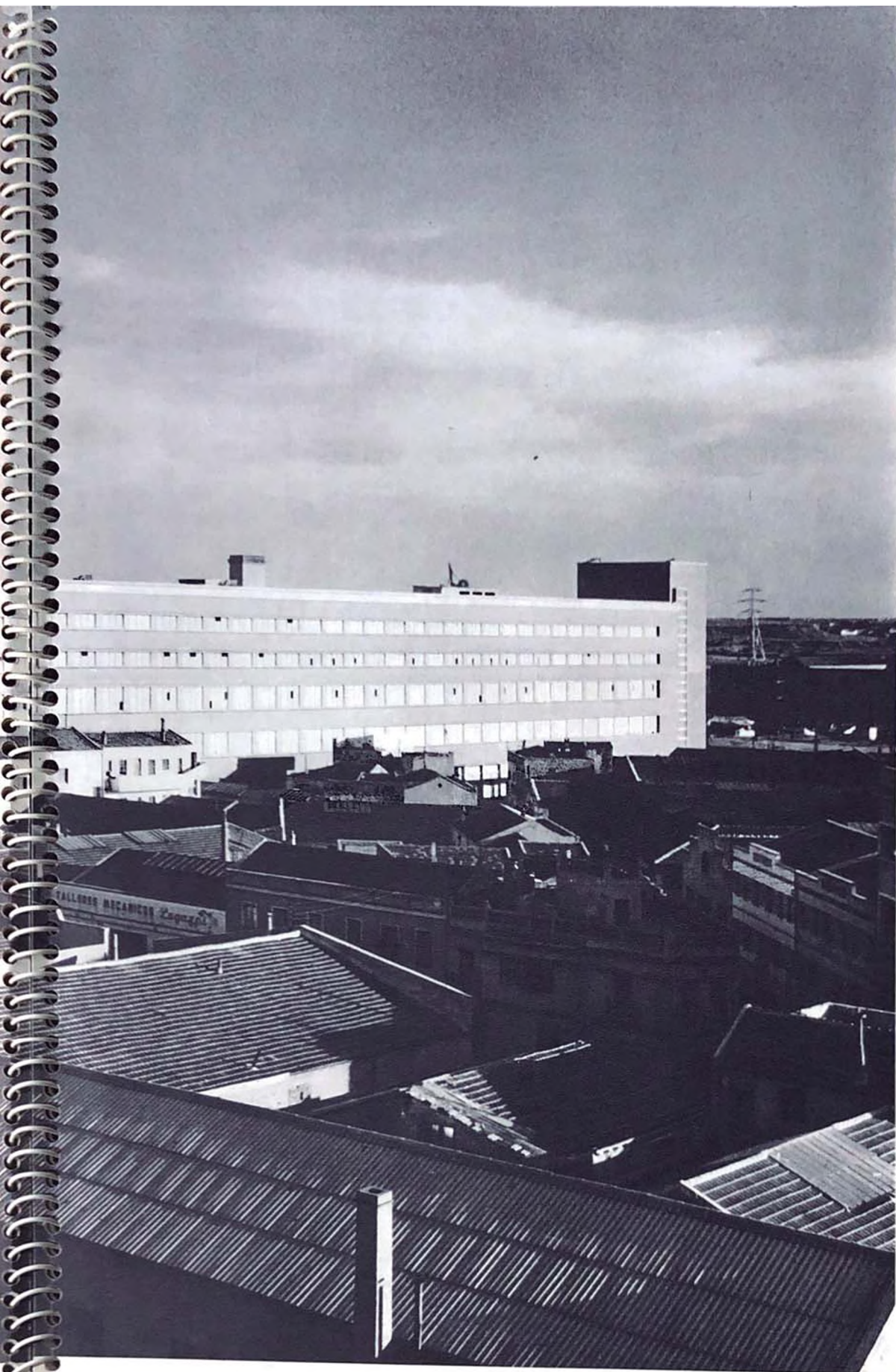

FACTORIA DE
M A D R I D



TALLER DE MOTORES



TALLER DE COHETES

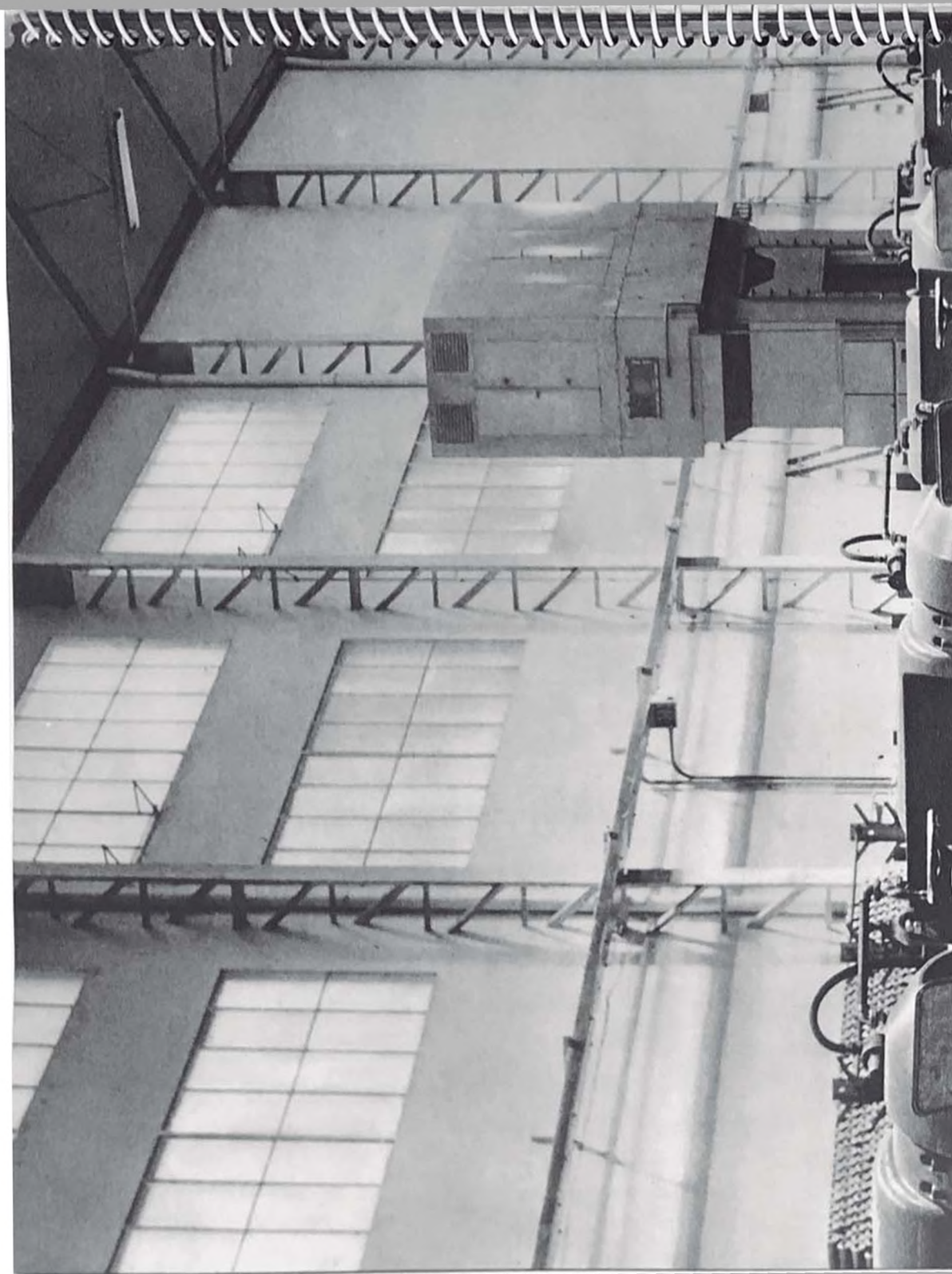

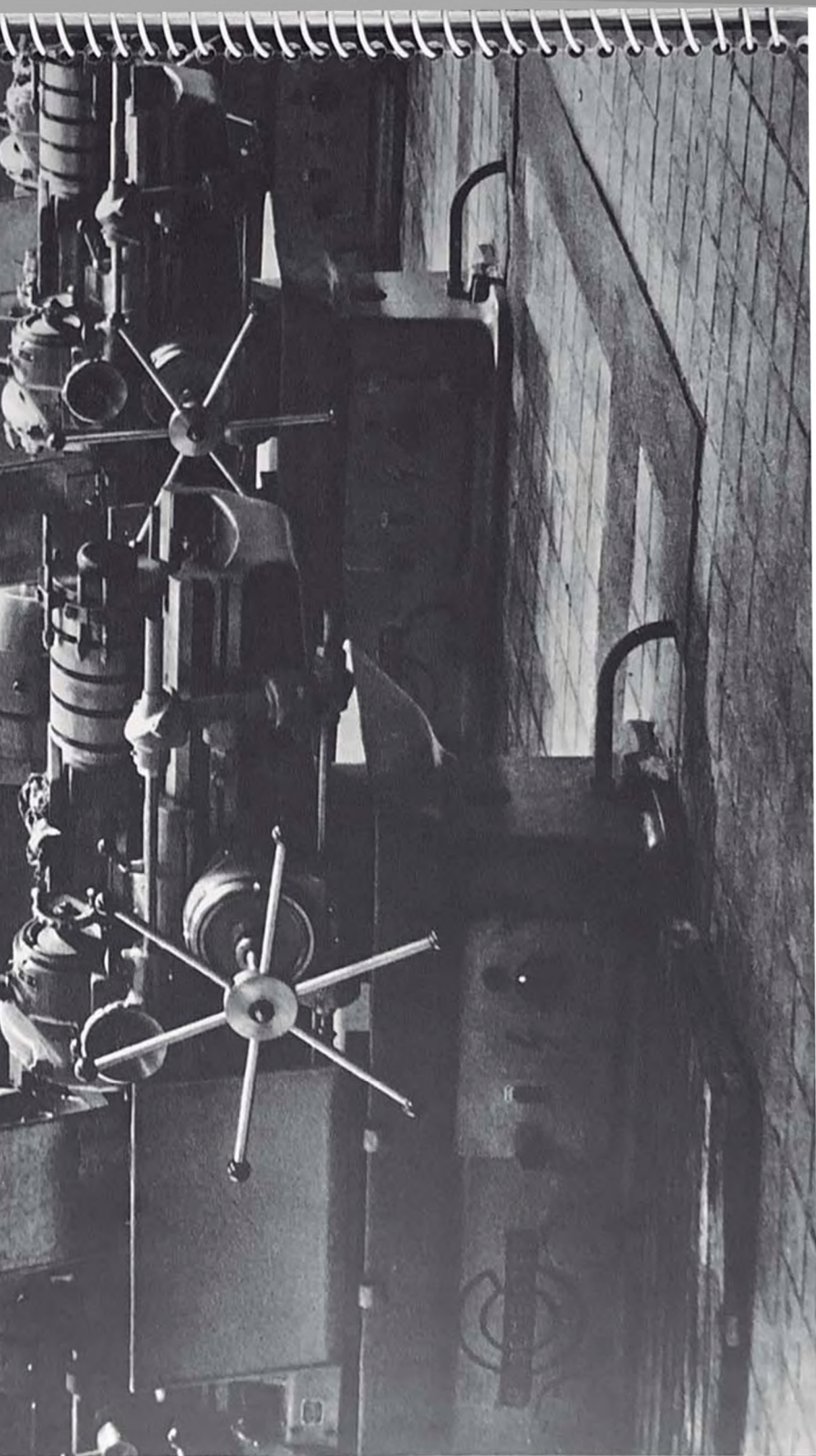

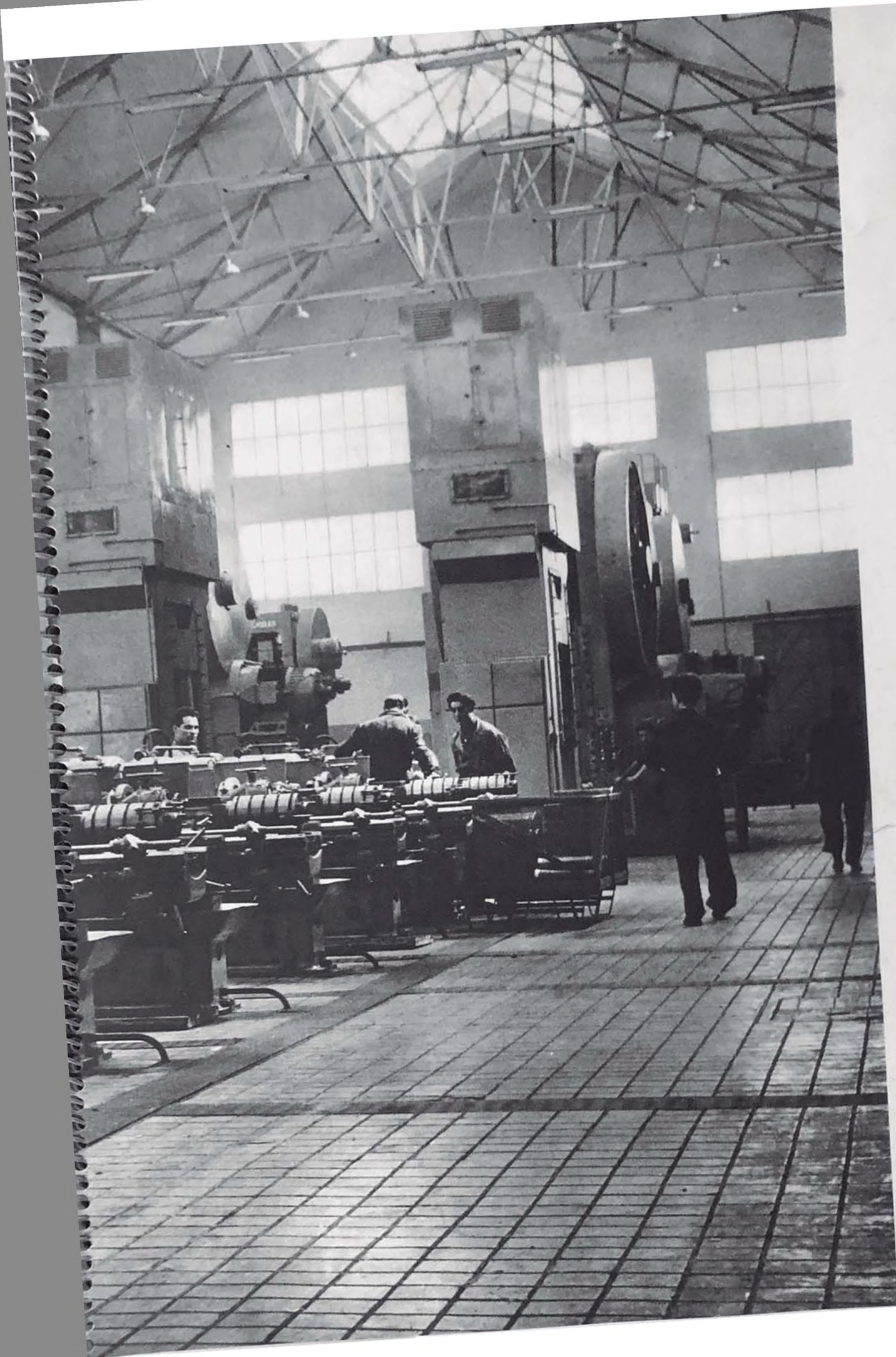

NAVE DE
PRENSAS



BATERIA DE PRENSAS

PRENSA MECANICA DE 3.600 TONELAD

SCHULER



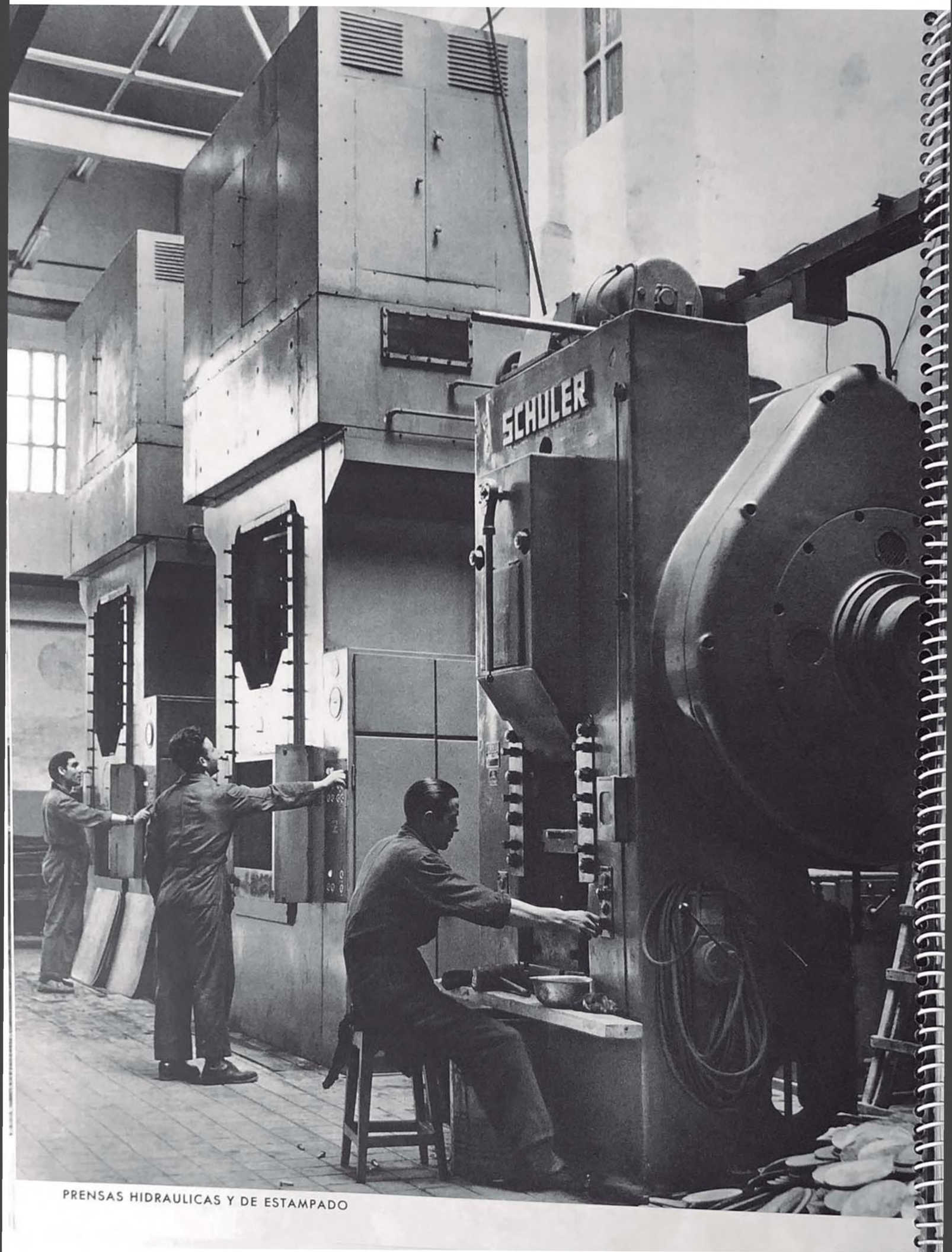

PRENSAS HIDRAULICAS Y DE ESTAMPADO

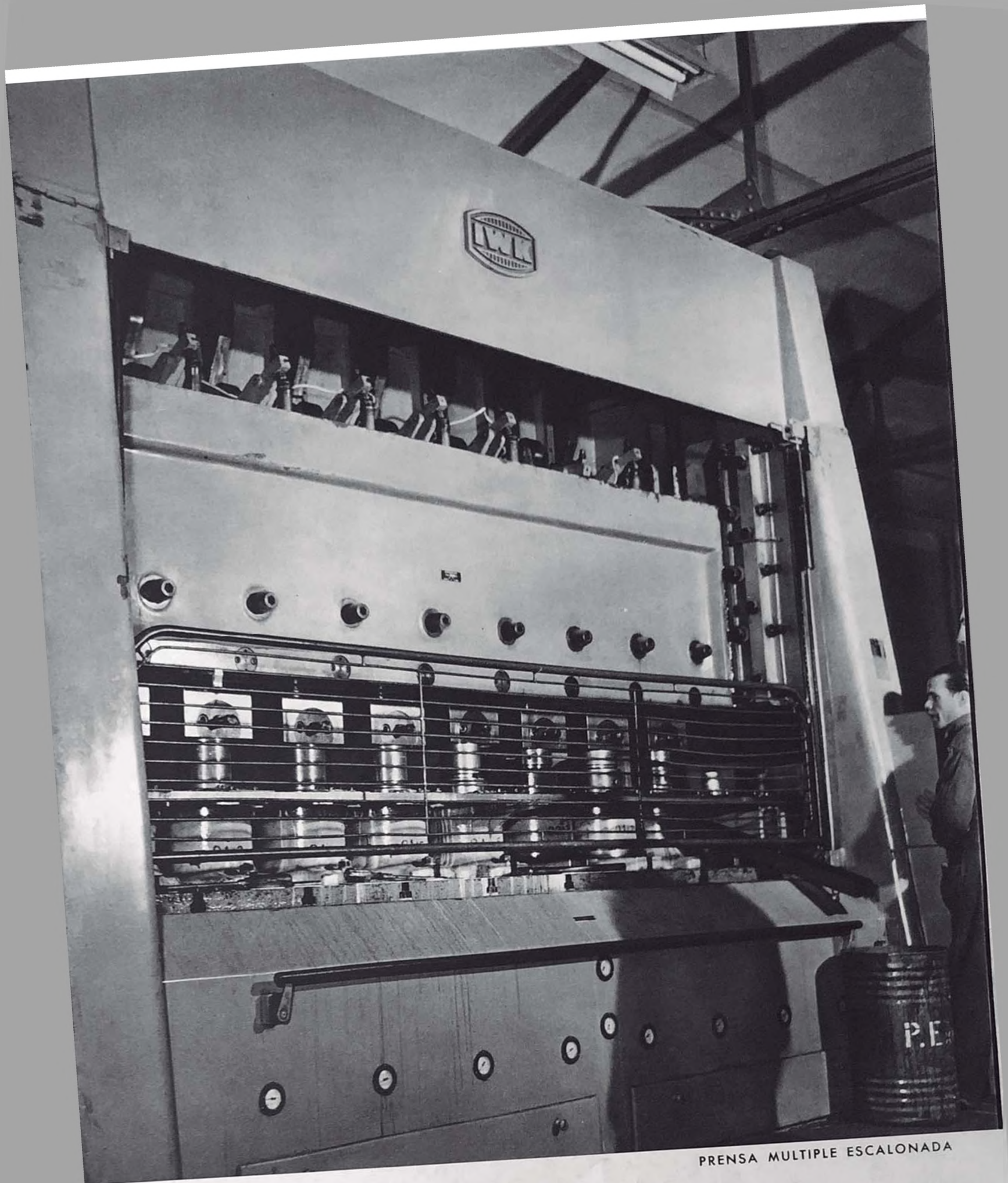

PRENSA MULTIPLE ESCALONADA

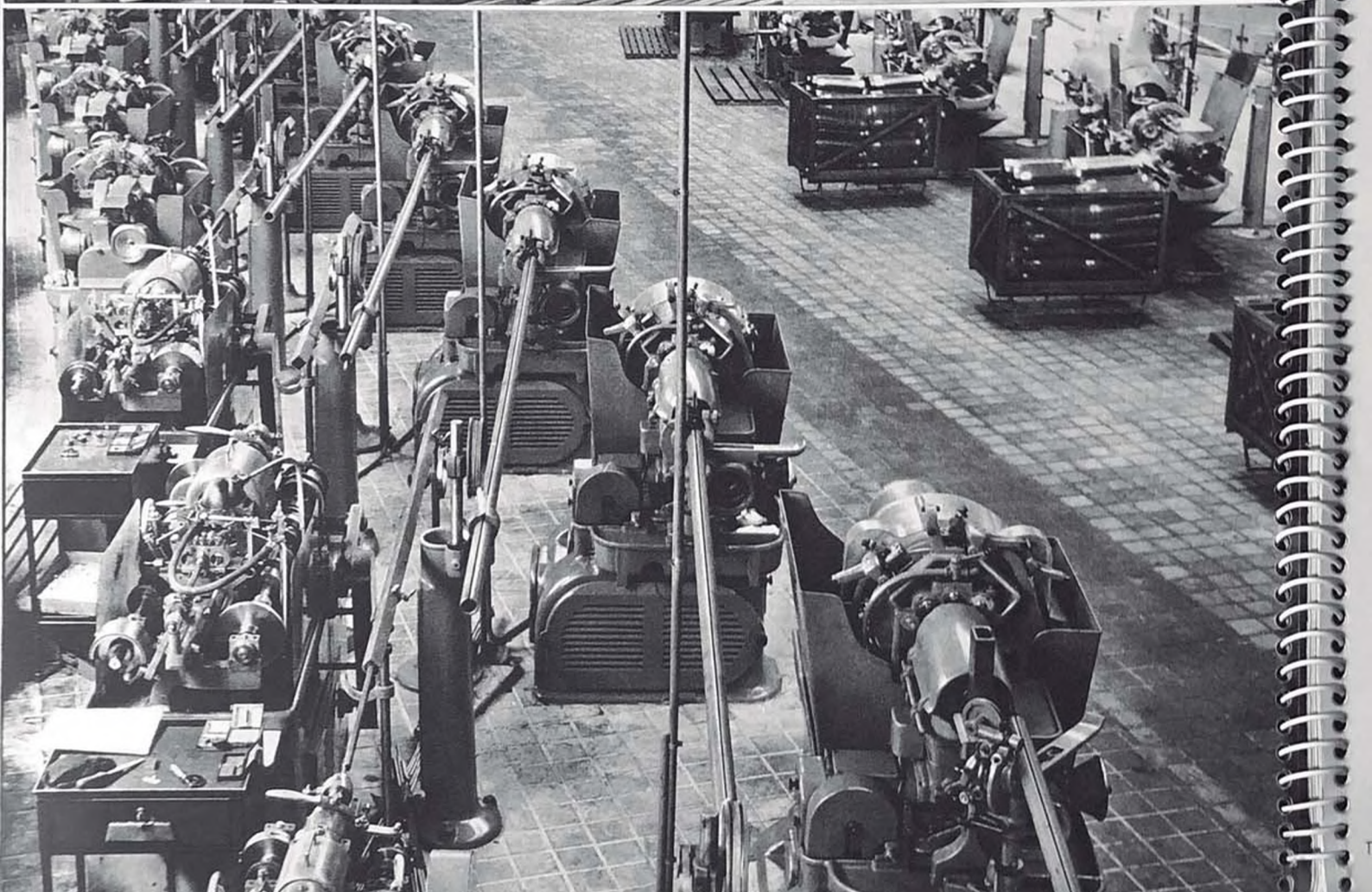
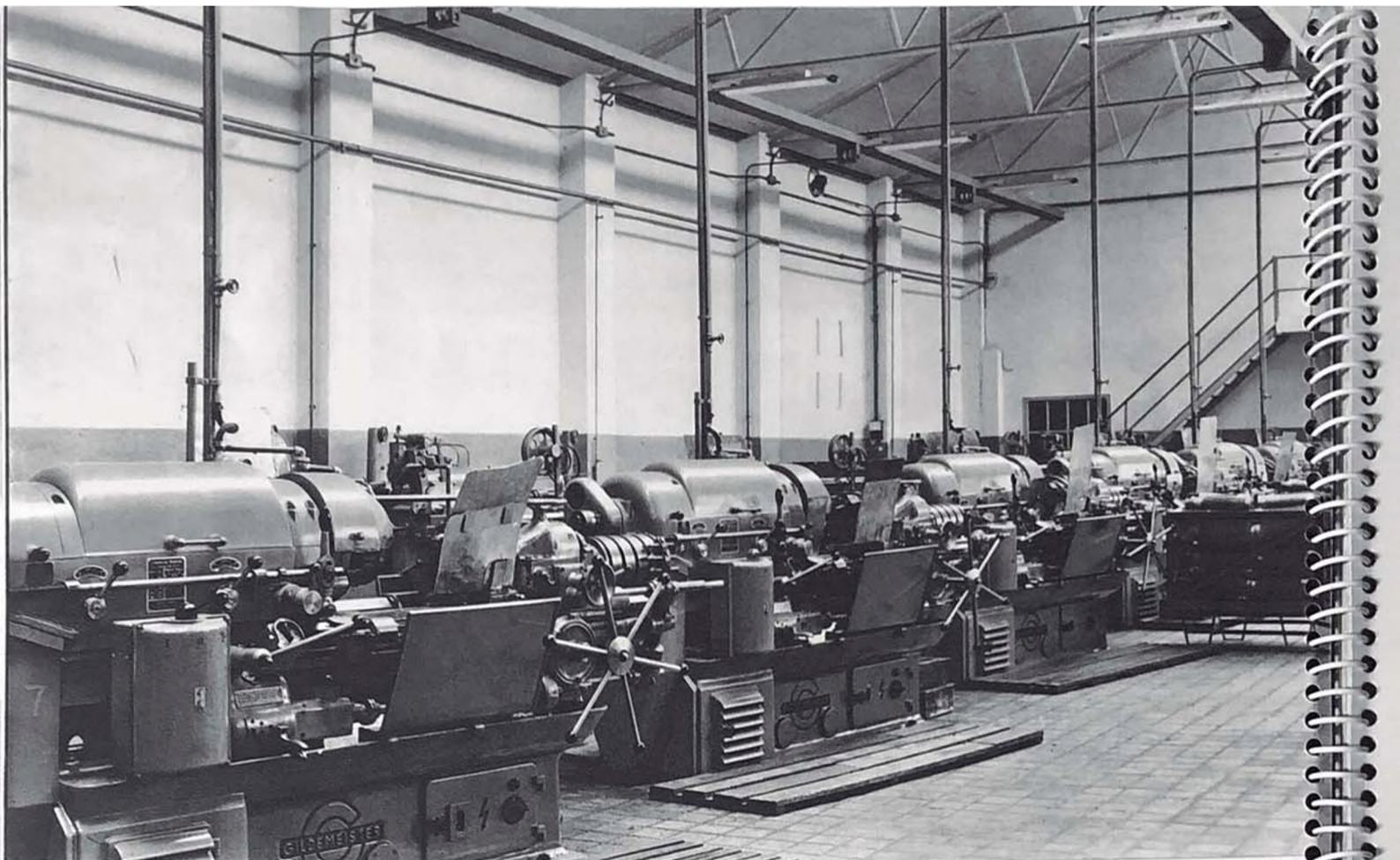



TORNO VERTICAL

TORNOS AUTOMATICOS

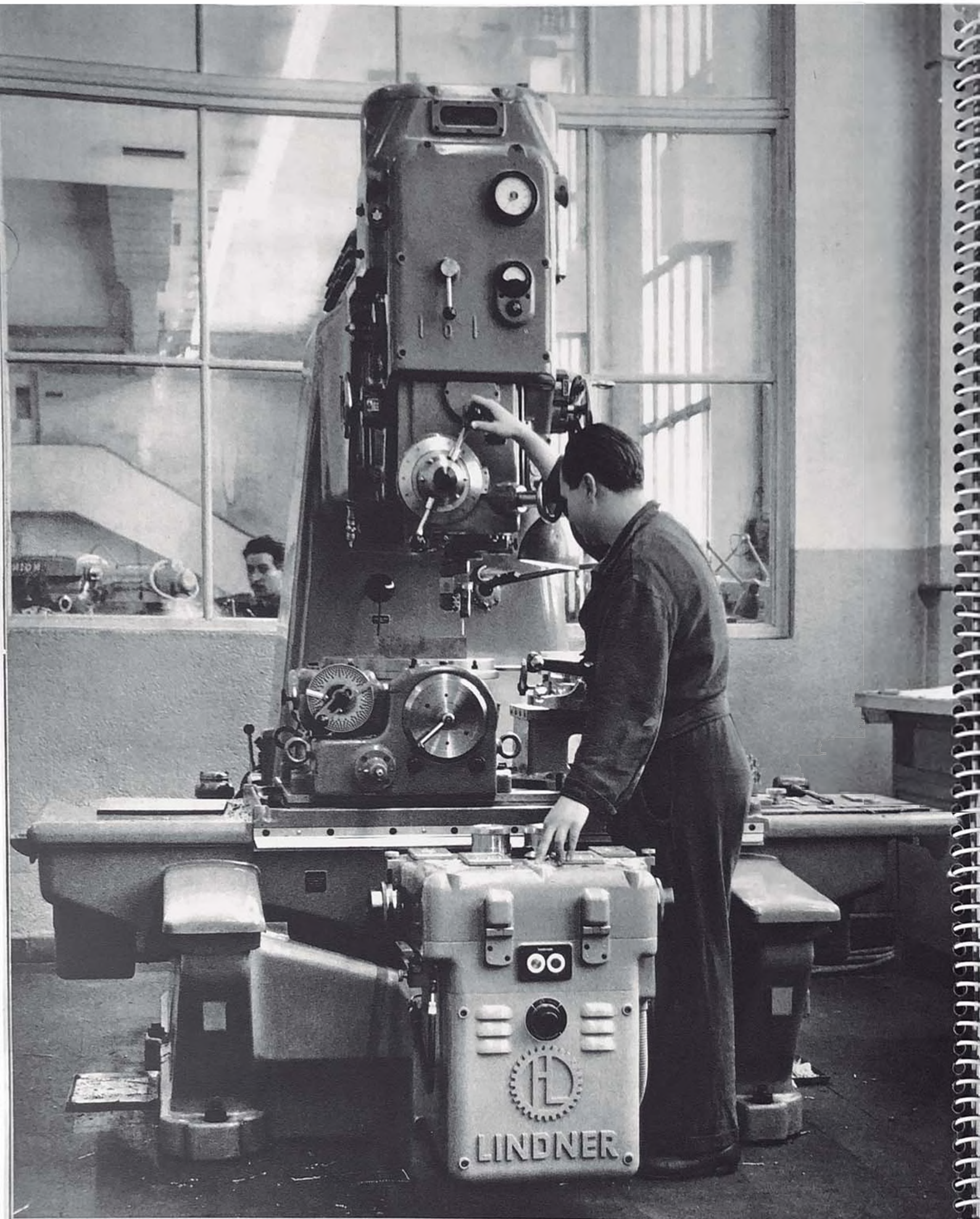

PUNTEADORA

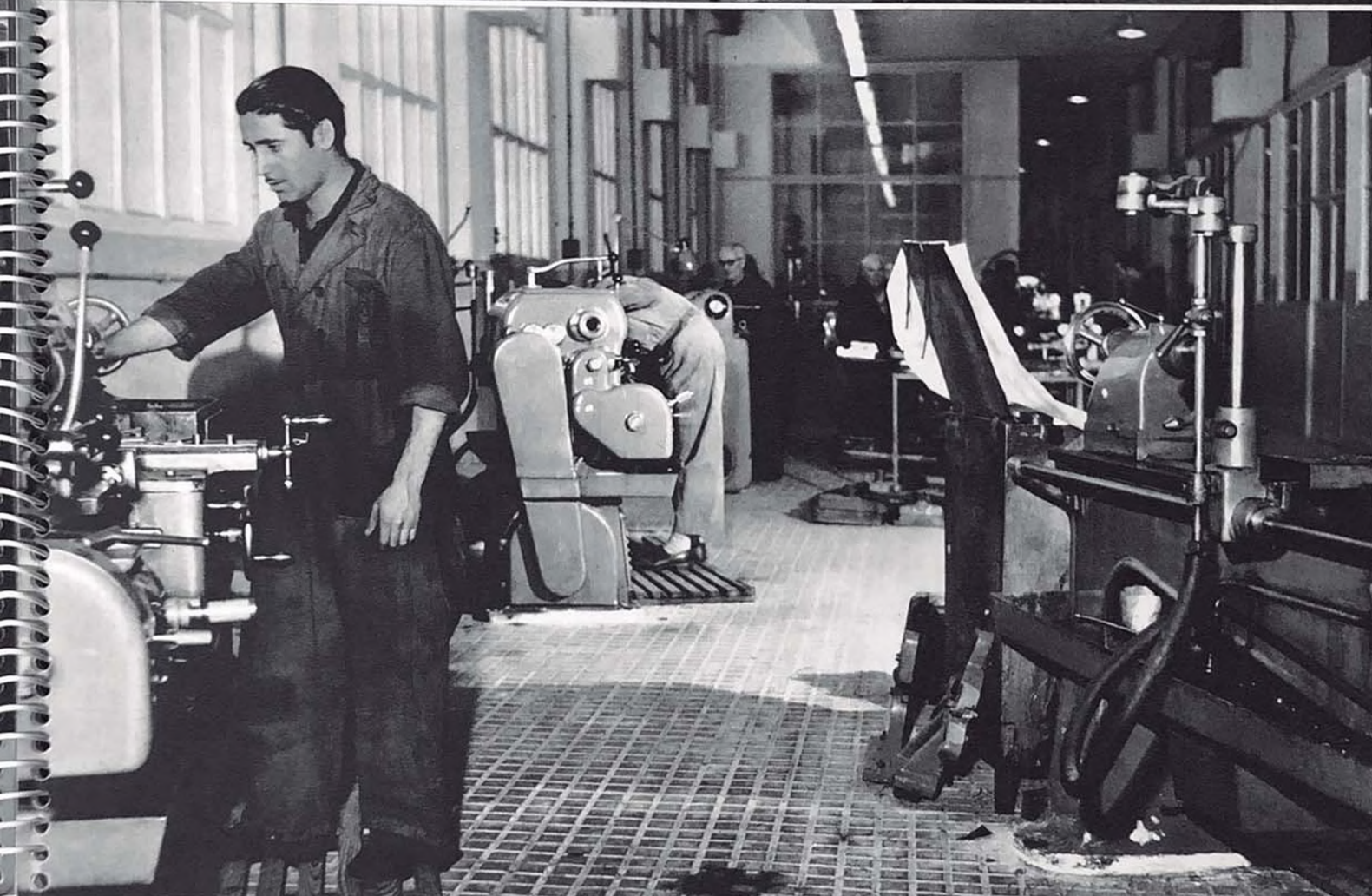
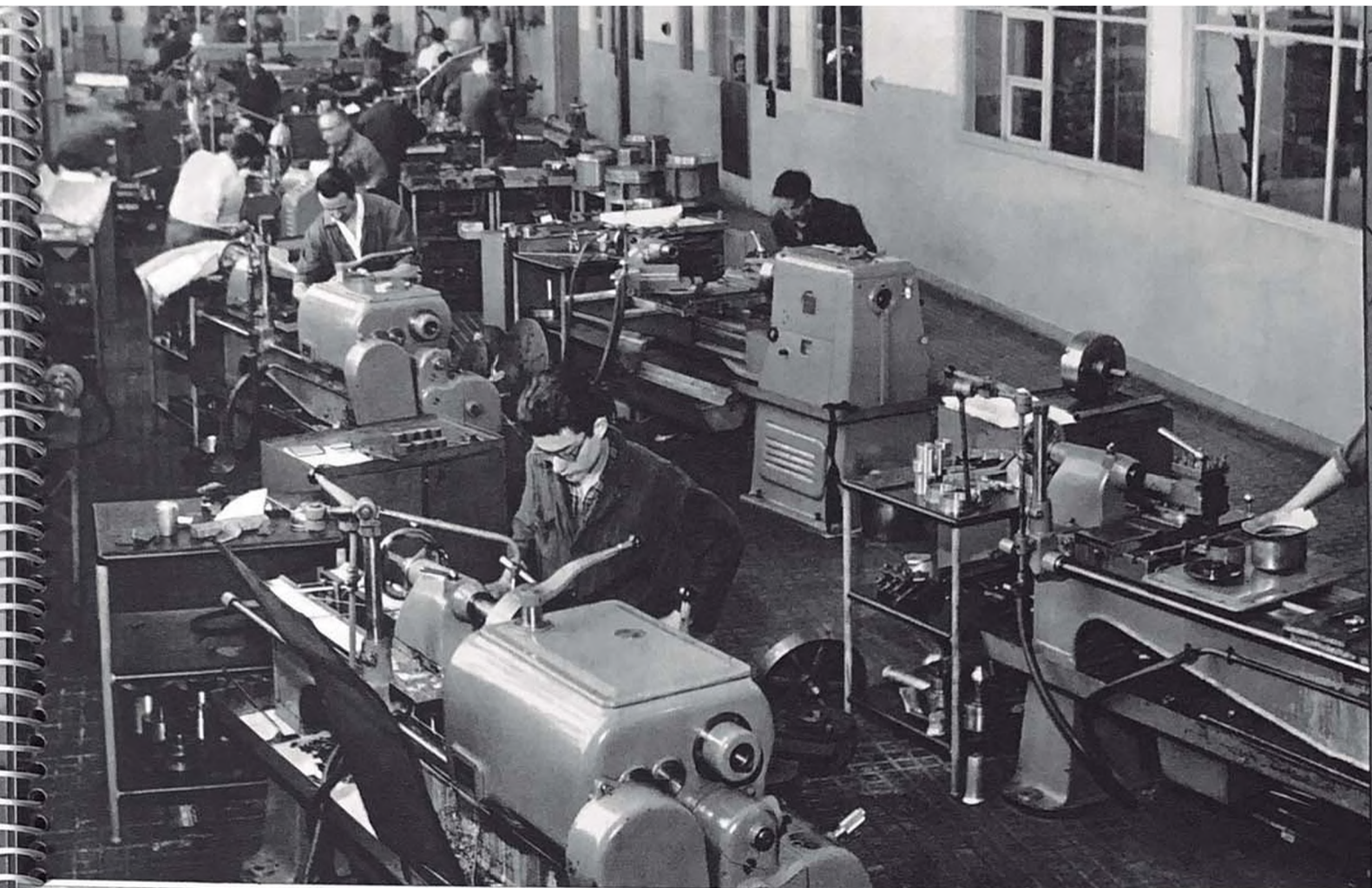

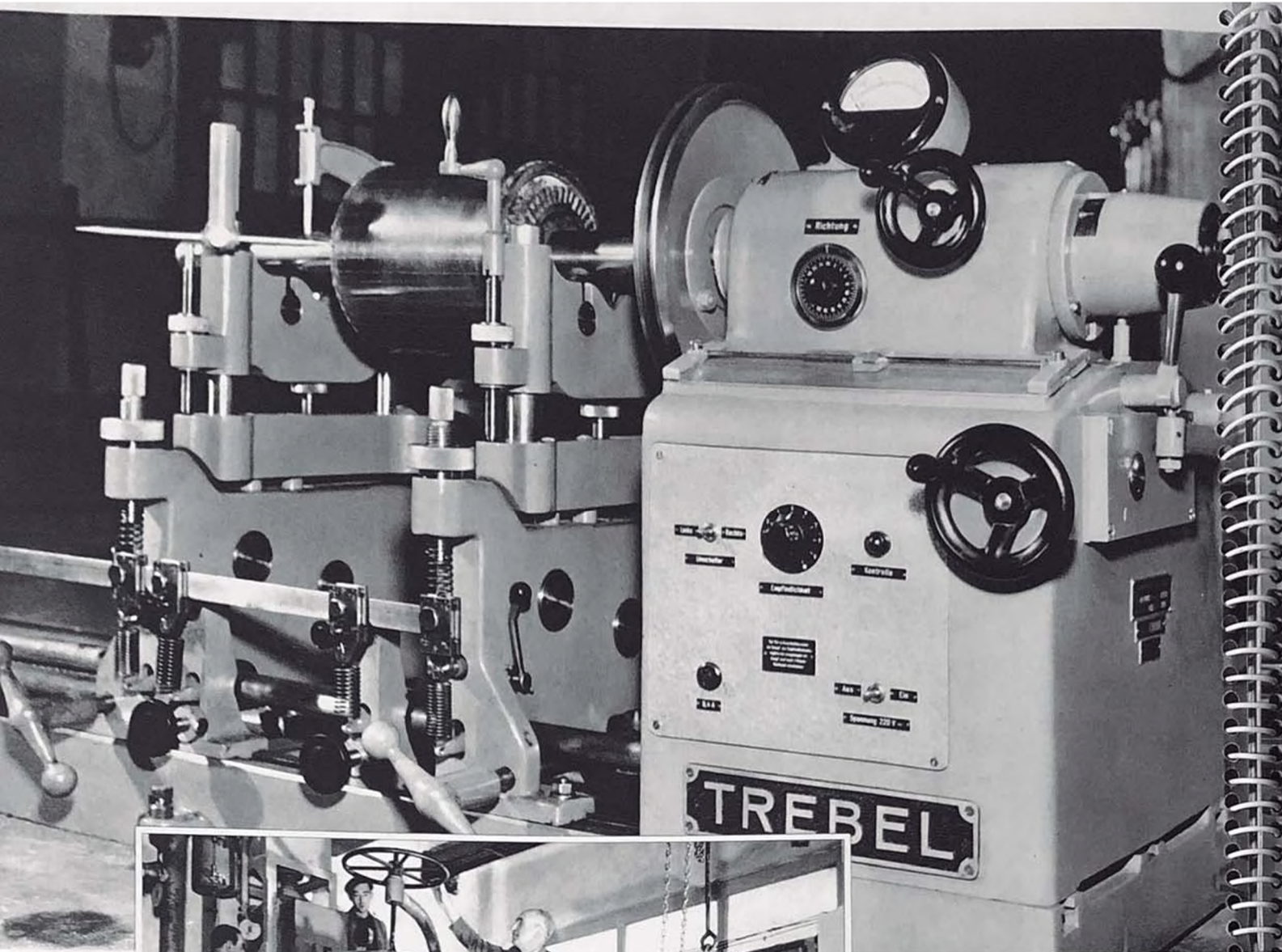

MAQUINA DE EQUILIBRAR ROTORES

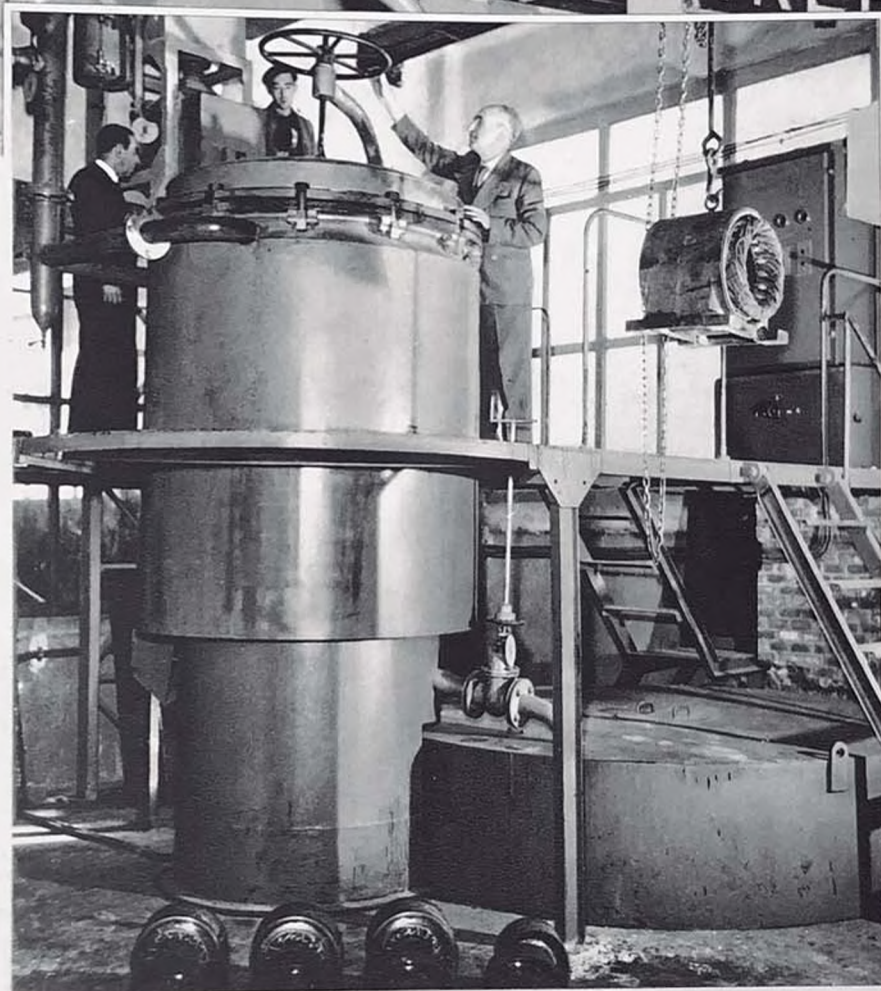

IMPREGNACION DE MOTORES

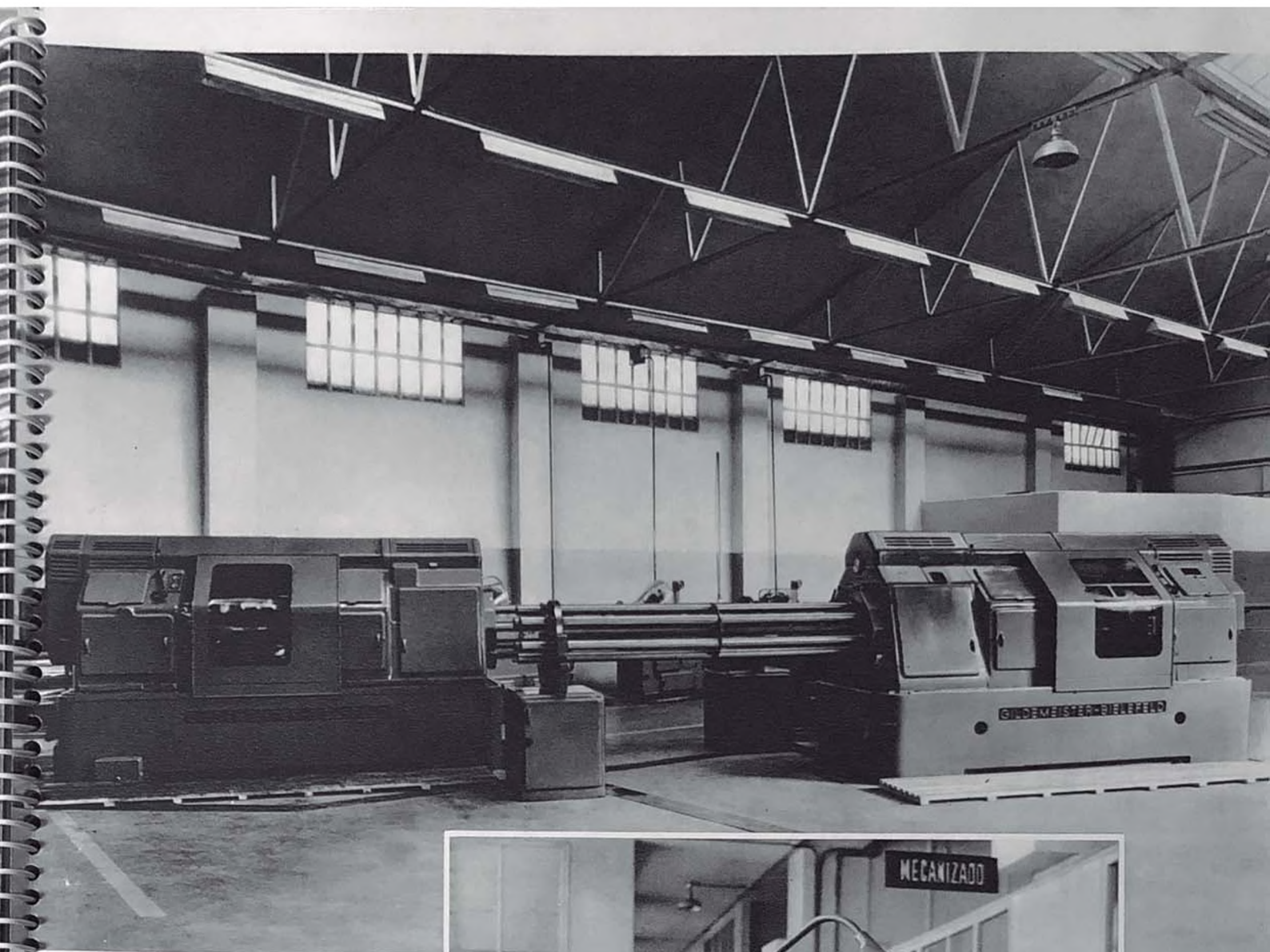

TORNOS AUTOMATICOS DE SEIS HUSILLOS

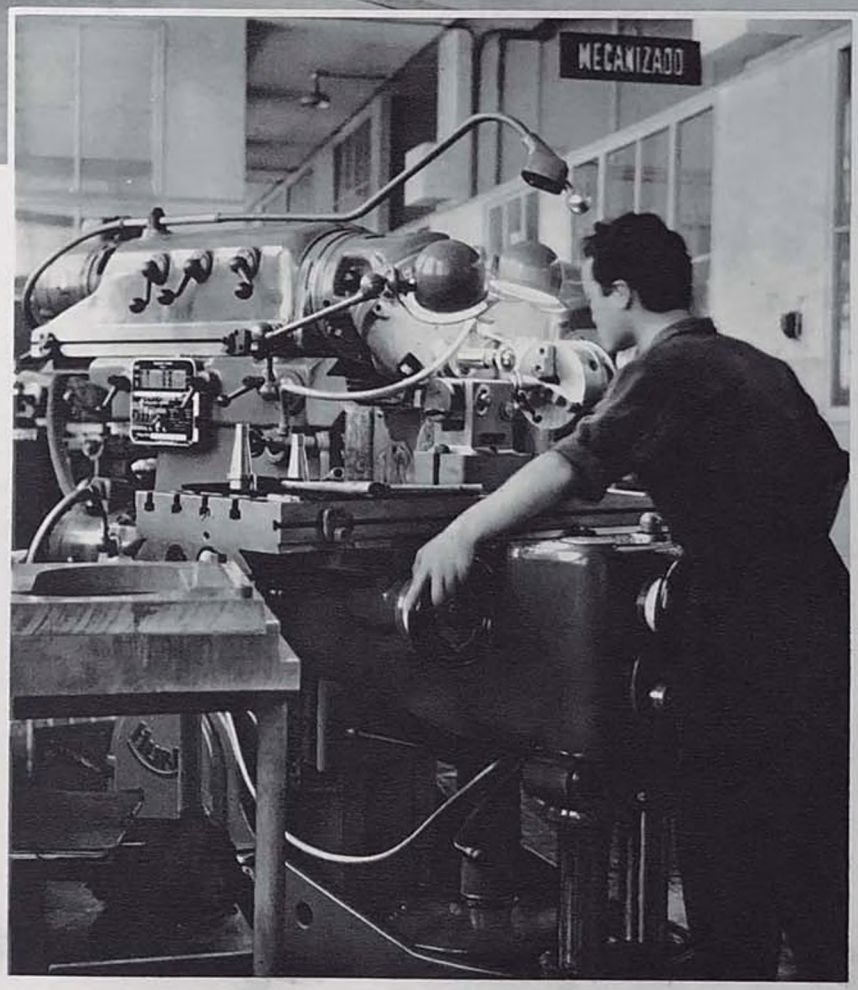

FRESADORA

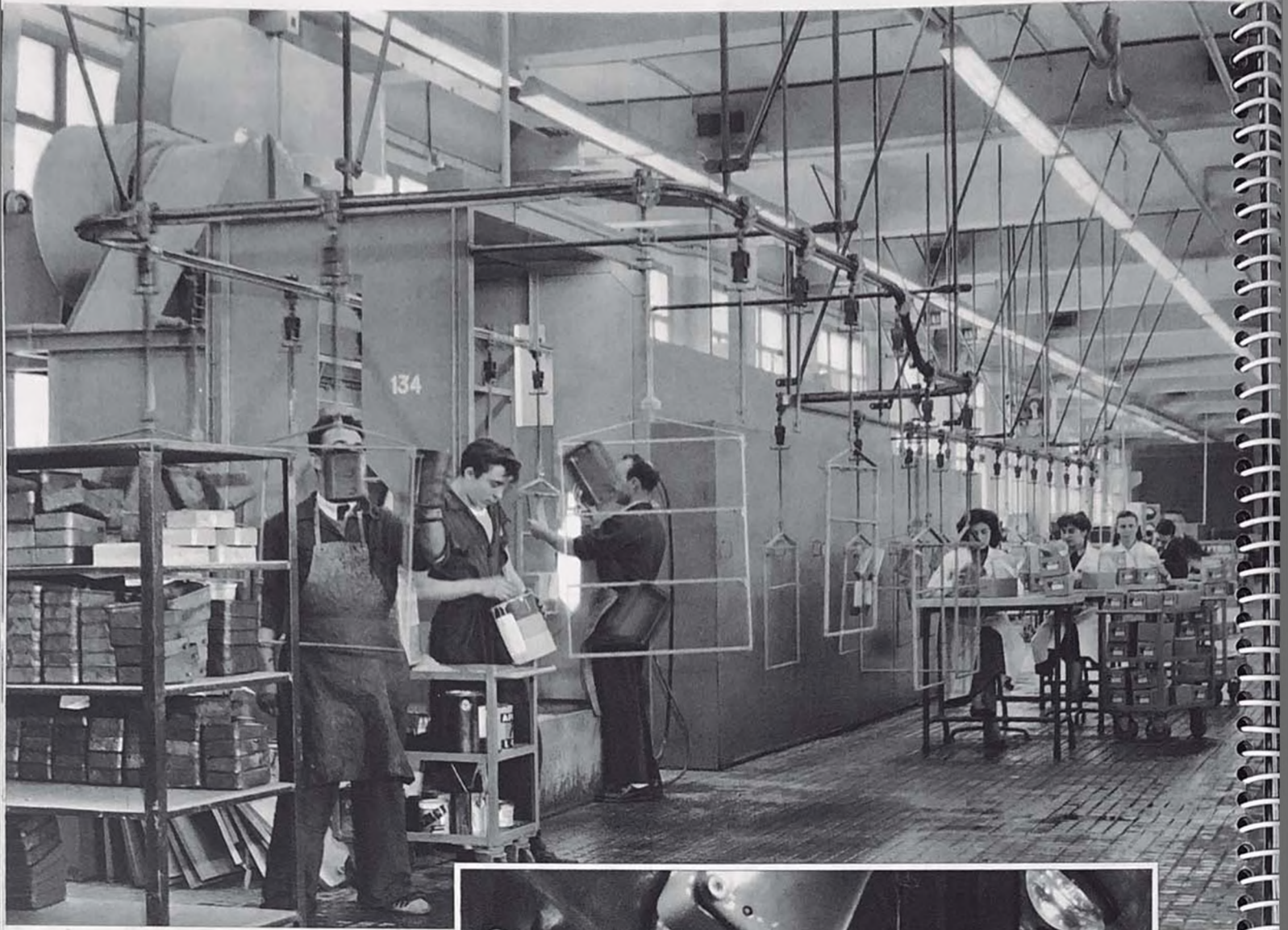

UNA DE LAS SECCIONES DE PINTURA

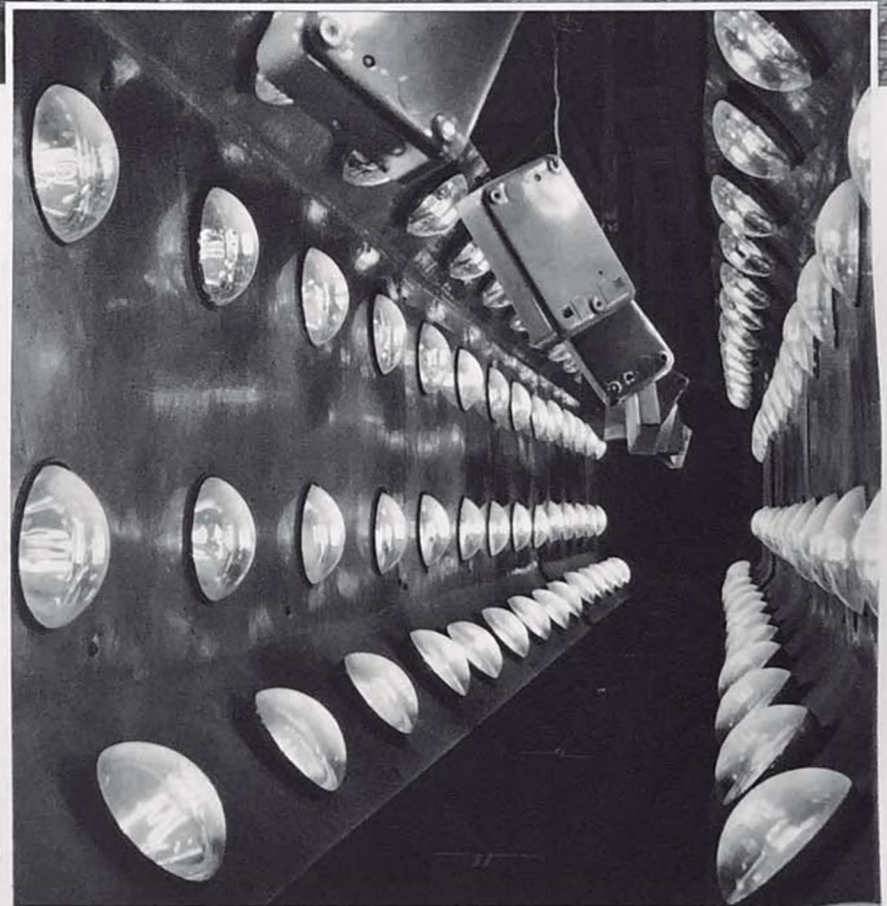

TUNEL DE SECADO



UNA SECCION DEL TALLER DE ANODIZADO

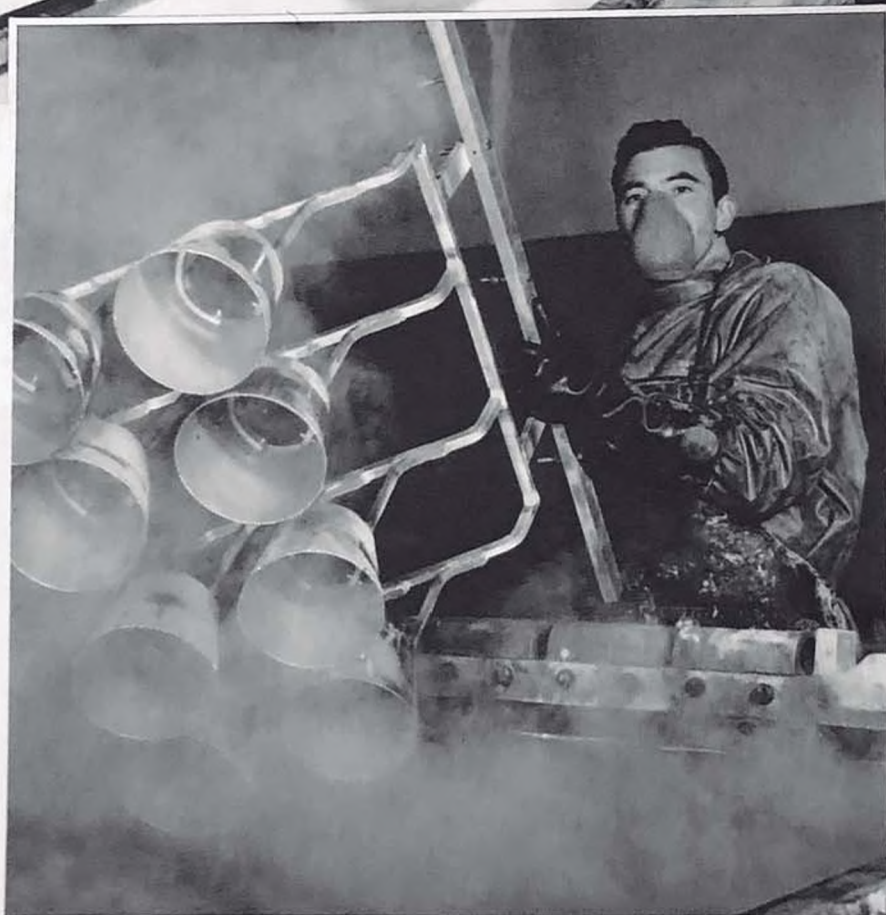

DETALLE

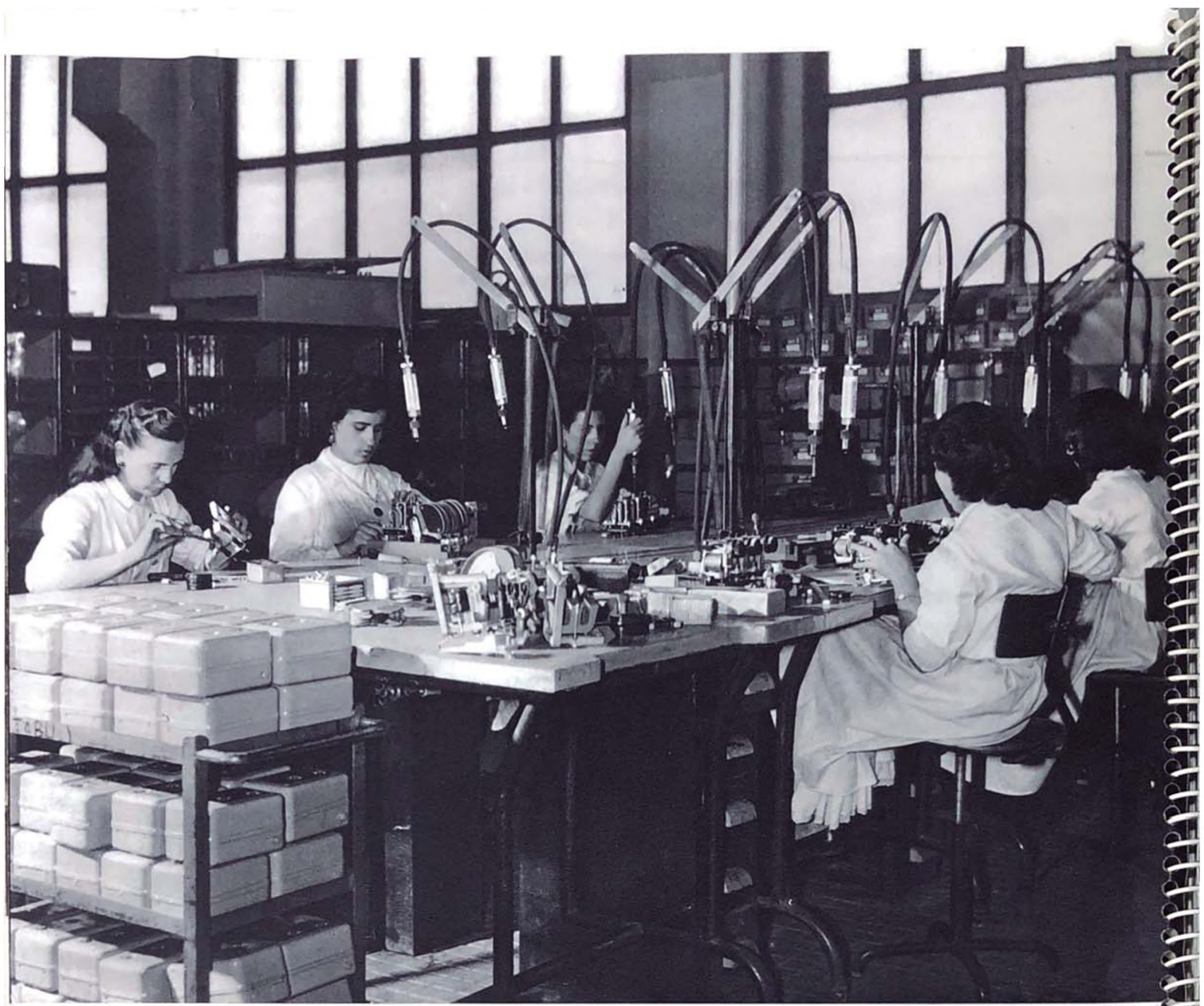

MONTAJE DE CONTACTORES

EMPAQUETADO DE BATERIA DE COCINA



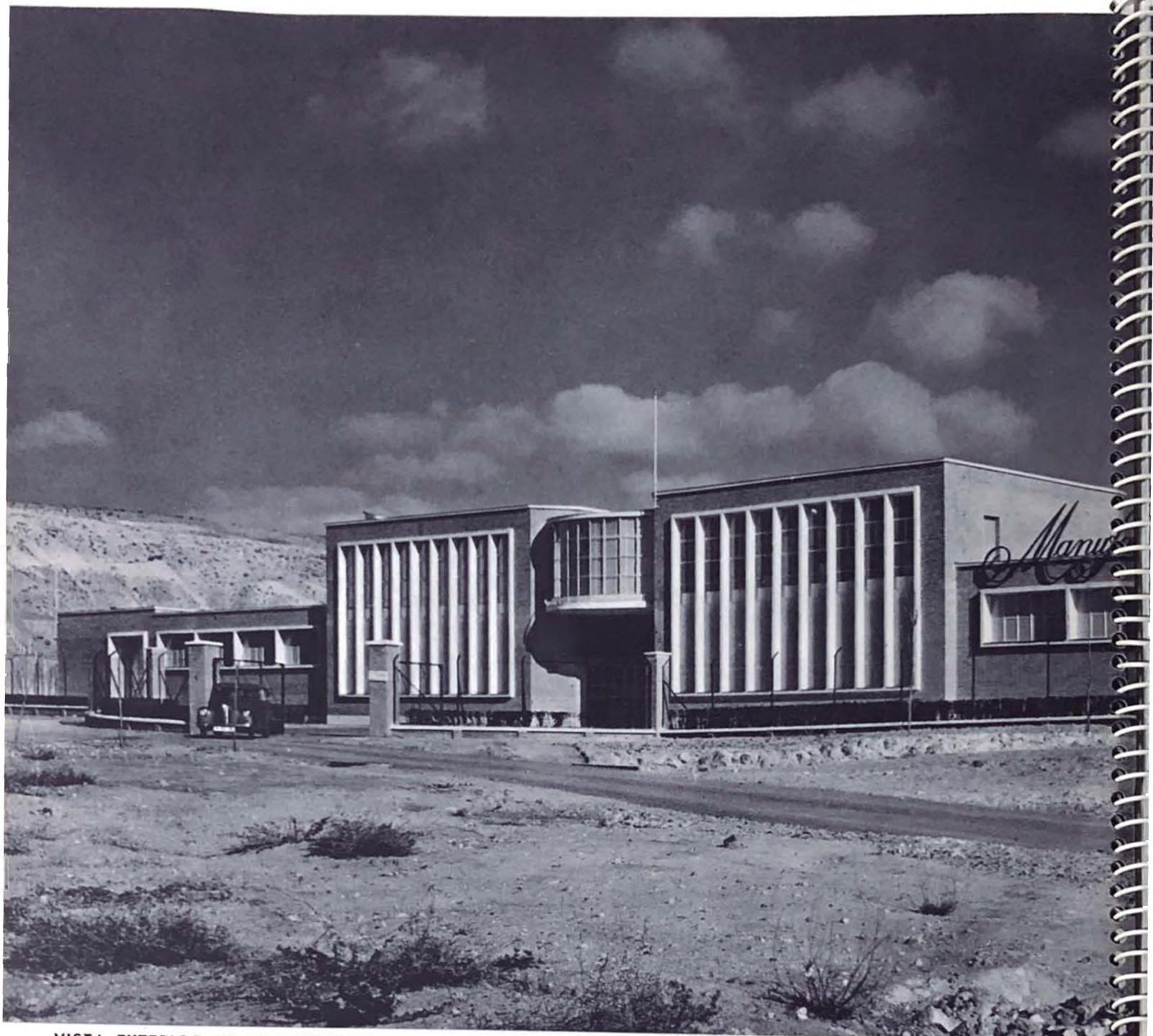

VISTA EXTERIOR DE LA FACTORIA

Industrias Metálicas Madrileñas, S.A.

FACTORIA DE
PARACUELLOS



RECINTO INTERIOR

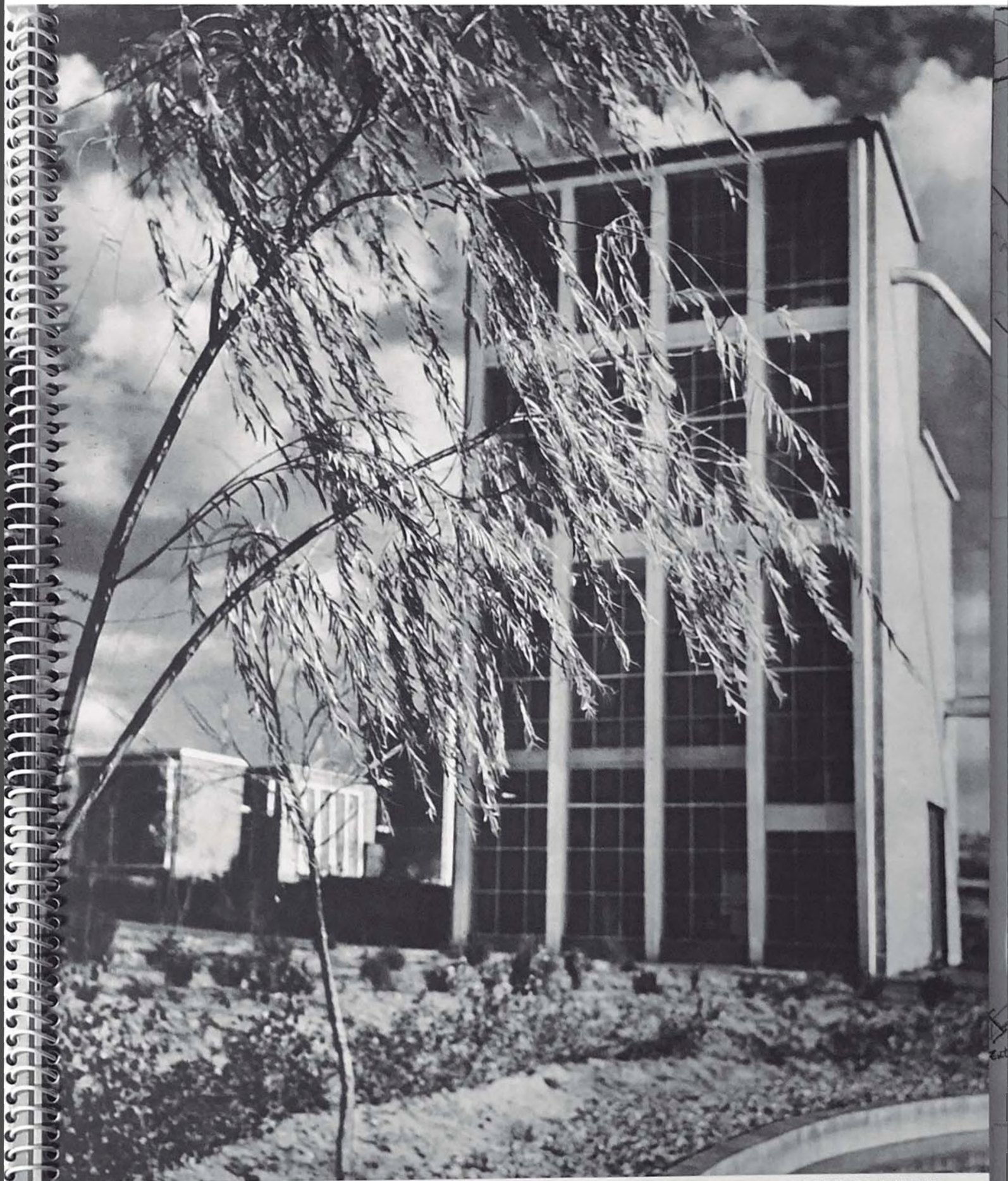

PABELLON DE FABRICACION DE POLVO DE ALUMINIO

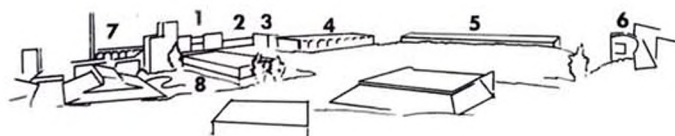

- 1 — OFICINAS
- 2 — LABORATORIOS
- 3 — COMEDORES
- 4 — FABRICACION DE CONTAINERS
- 5 — CARGA
- 6 — EMBALAJE
- 7 — FABRICACION DE POLVO DE ALUMINIO
- 8 — PASTA DE PINTURA

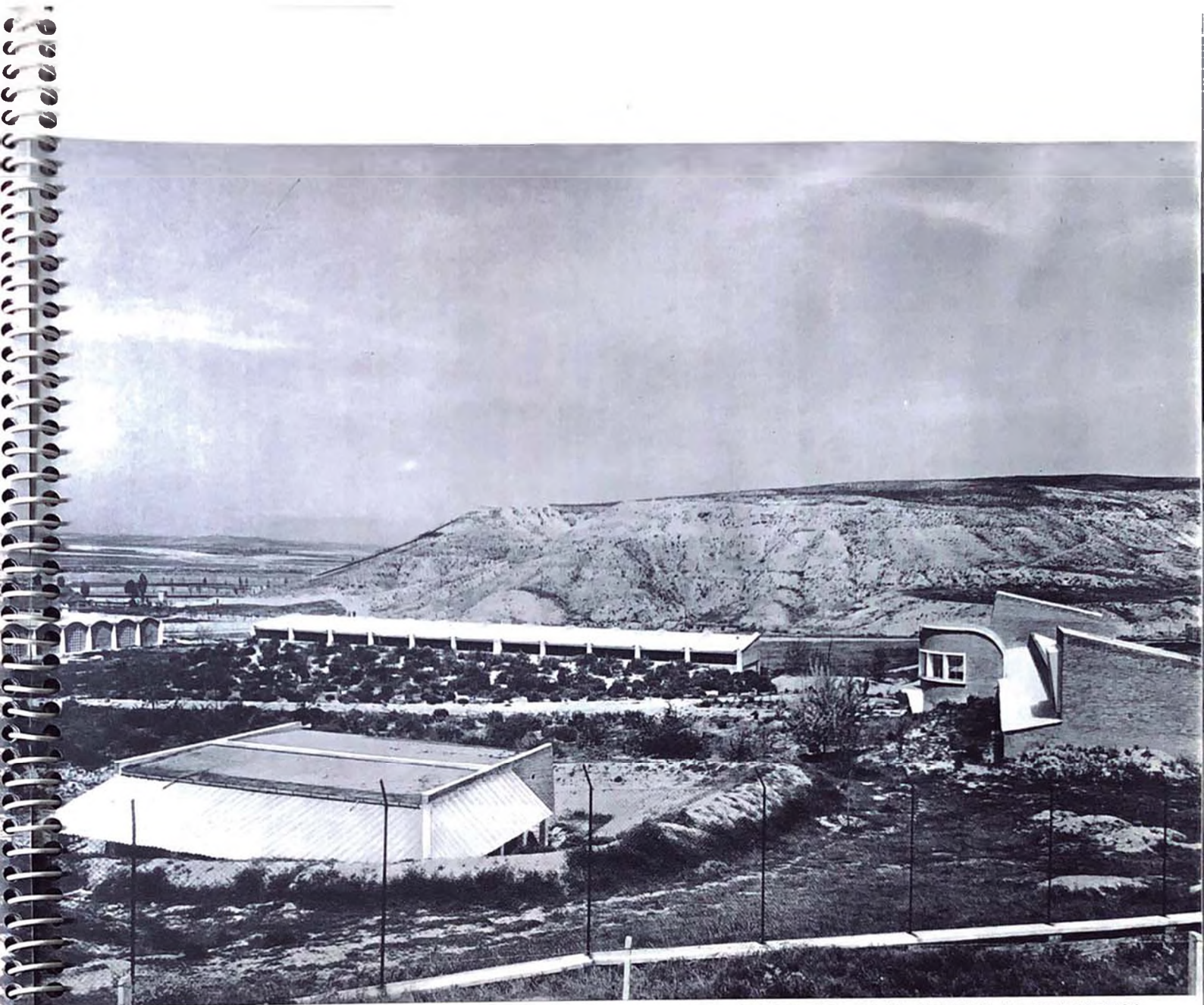

VISTA PANORAMICA DE LA FACTORIA DE PARACUELLOS

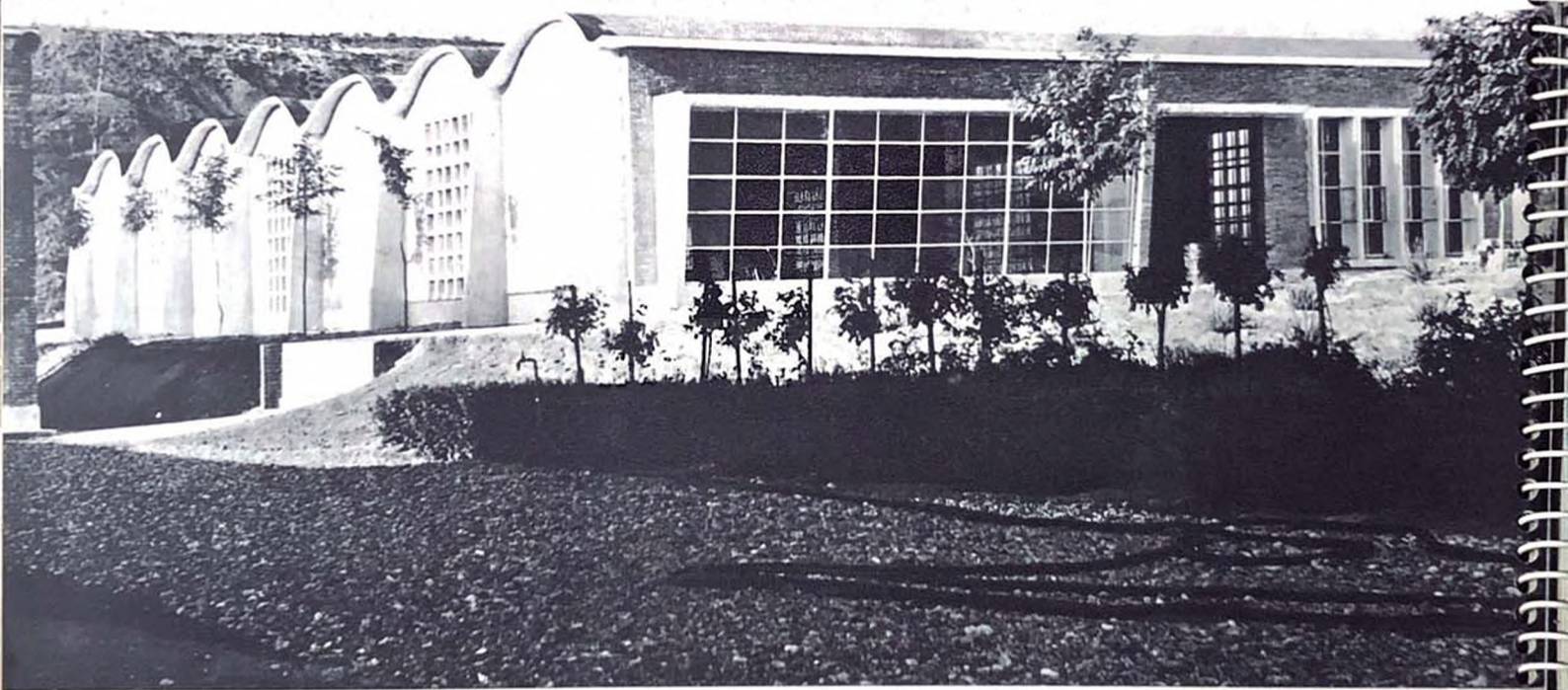

PABELLON DE FABRICACION DE CONTAINERS



VISTAS PARCIALES

FACTORIA DE ALICANTE





VISTA AEREA DE LA FACTORIA DE ALICANTE

Foto F.Y.P.A.

- 1 — OFICINAS
- 2 — CARPINTERIA DE ALUMINIO
- 3 — BOTES
- 4 — ALMACEN COMERCIAL
- 5 — FUNDICION Y PERFILERIA
- 6 — BARRILES
- 7 — COMEDORES
- 8 — BOTIQUIN

FABRICACION DE BOTES SALVAVIDAS
DE ALUMINIO Y ALMACEN

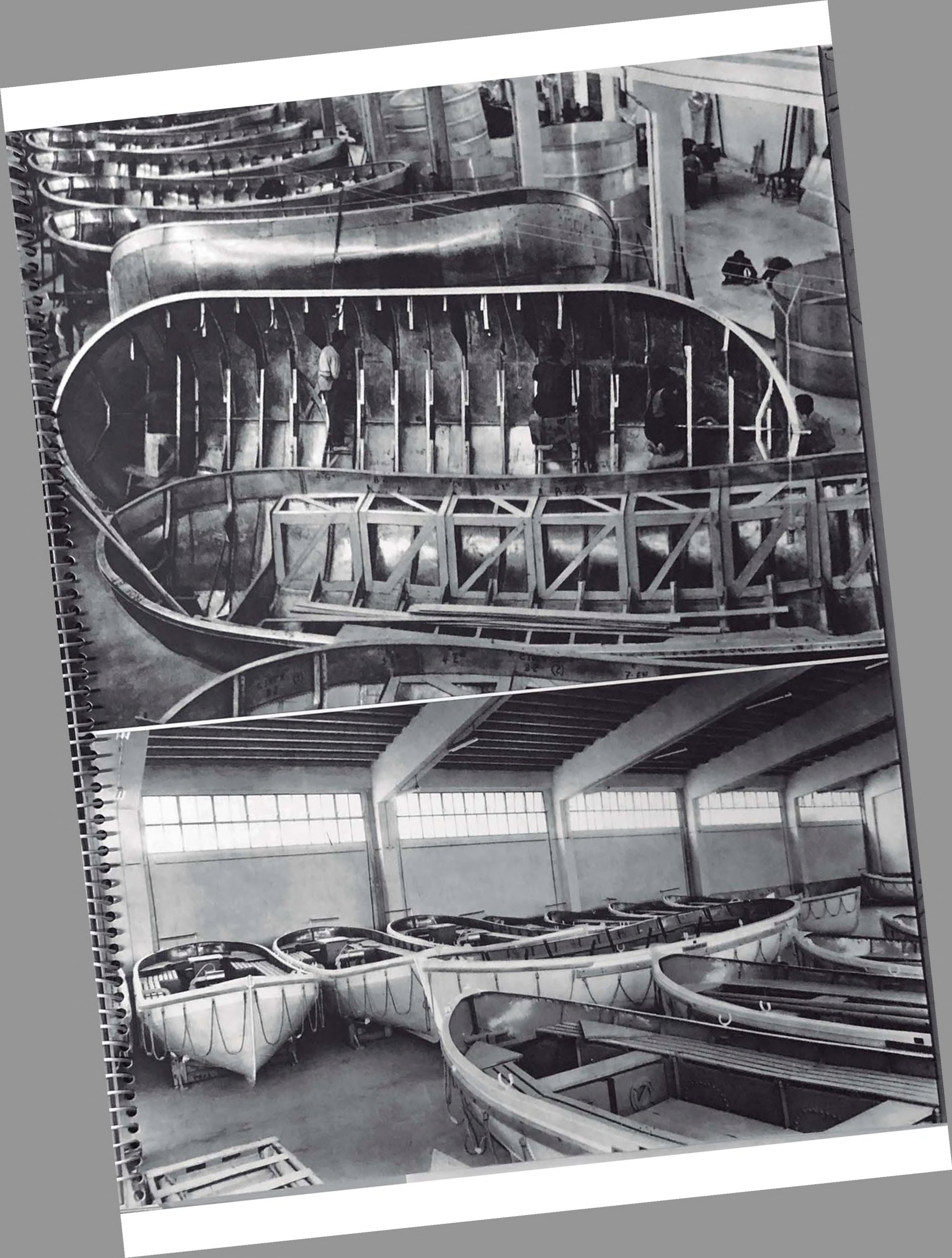

CARPINTERIA DE ALUMINIO

NAVES DE FABRICACION



ALMACEN

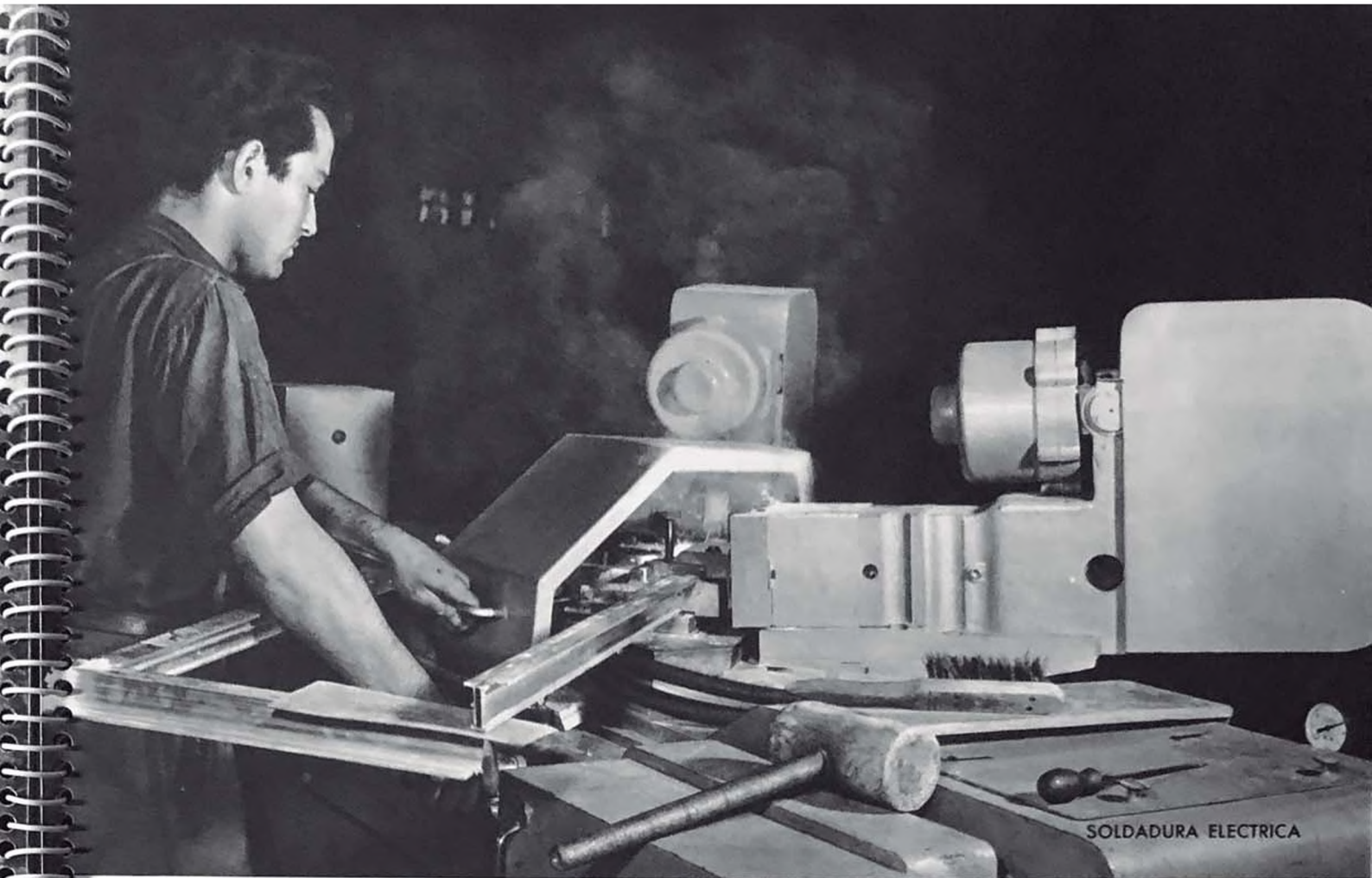

SOLDADURA ELECTRICA



ANODIZADO

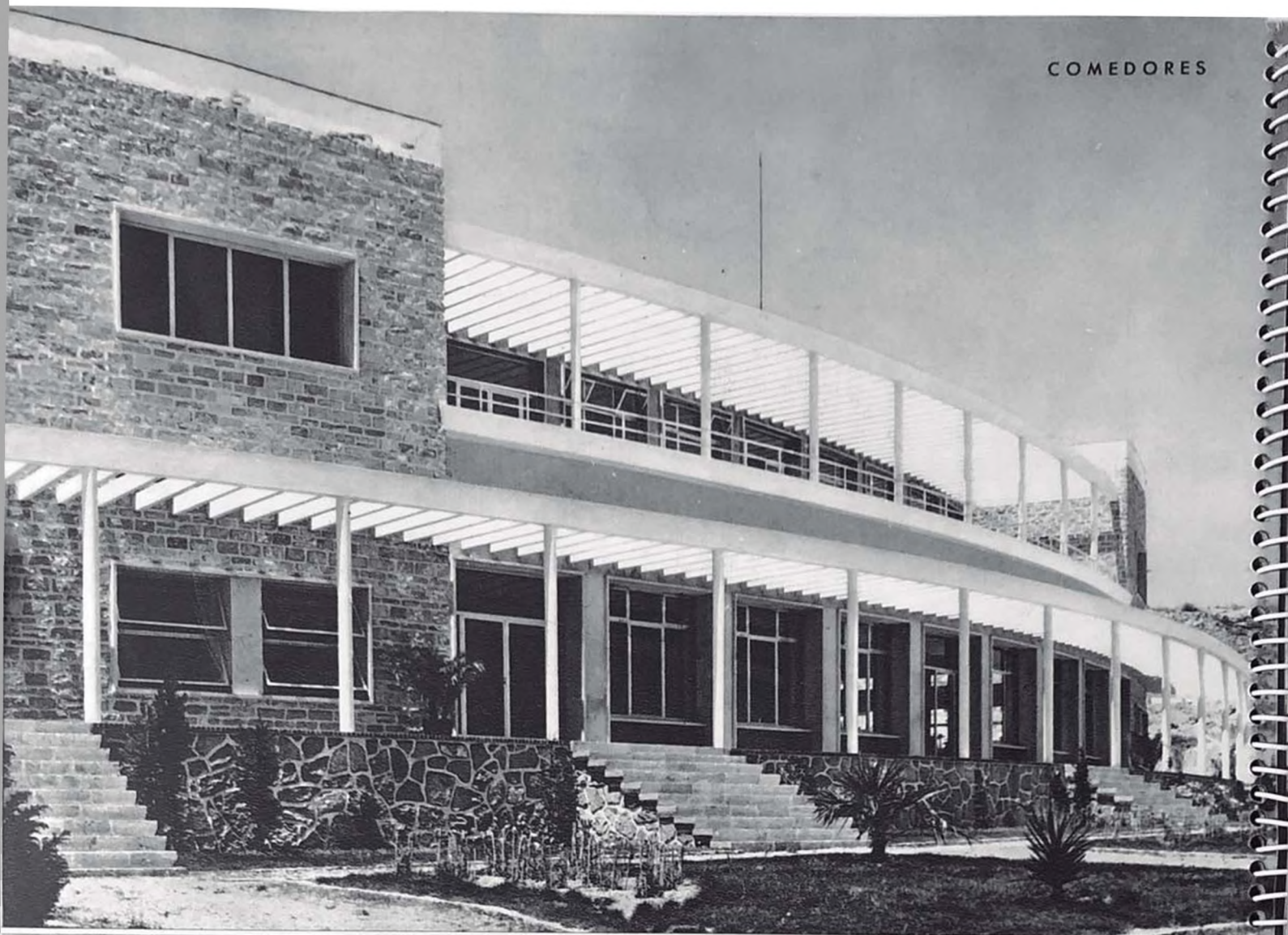

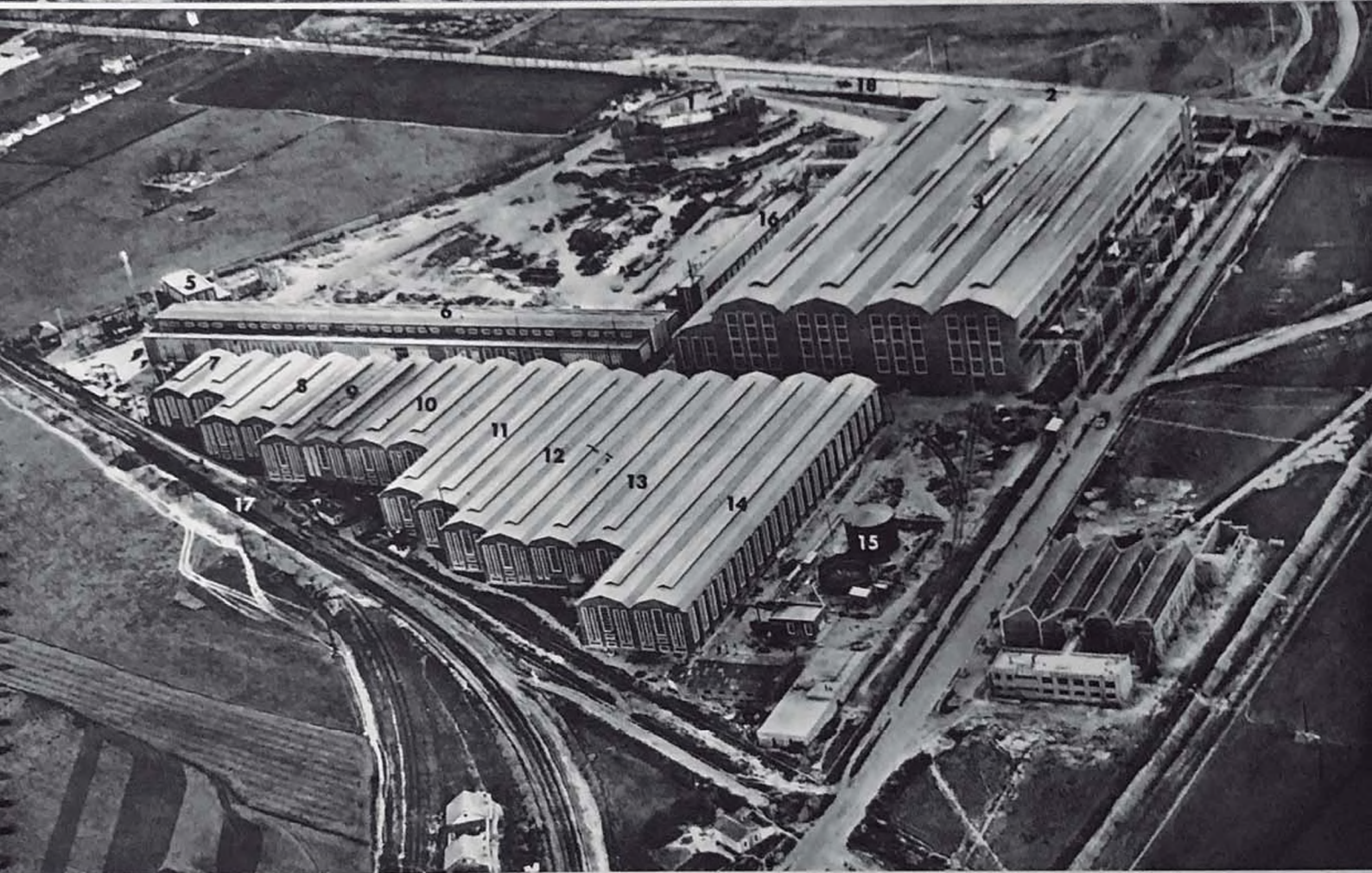
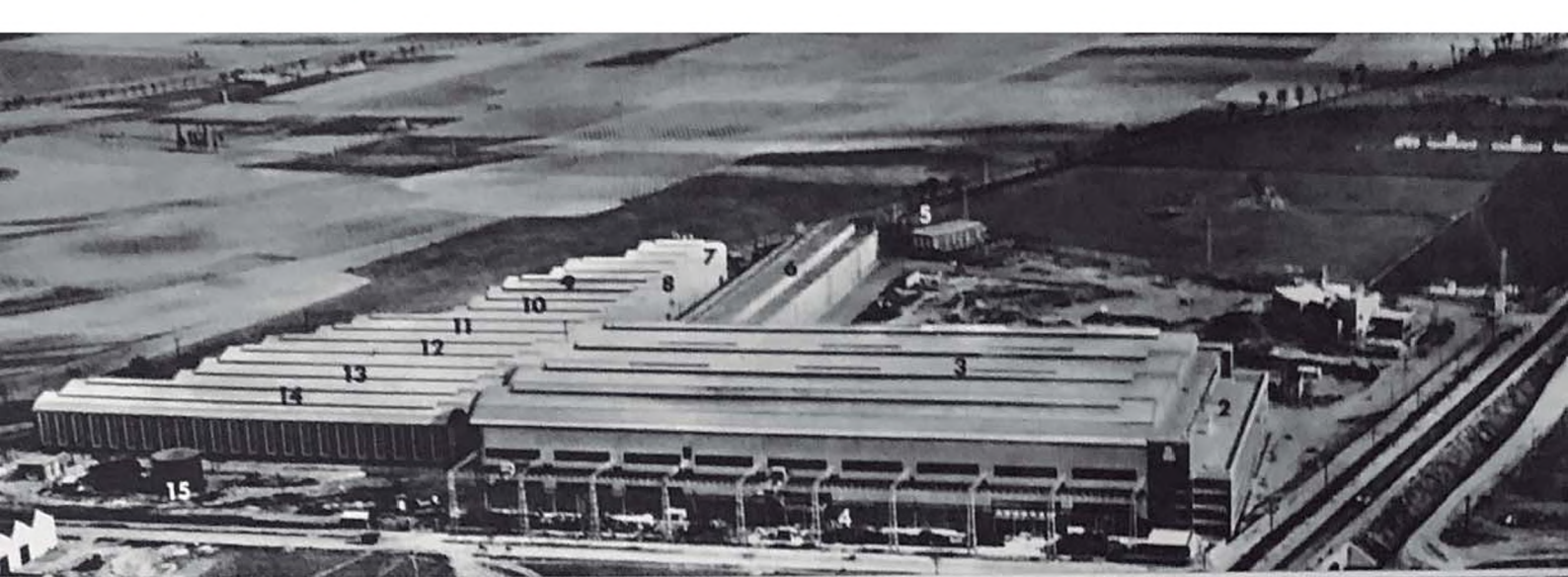

Fotos Publít - Aérea

VISTAS AERIAS

- 1 — COMEDORES
- 2 — OFICINAS Y LABORATORIOS
- 3 — FUNDICION Y LAMINACION DE ACERO
- 4 — PARQUE DE CHATARRA
- 5 — CENTRAL TRANSFORMACION
- 6 — ALMACEN GENERAL
- 7 — FUNDICION DE HIERRO Y METALES
- 8 — MODELOS Y CARPINTERIA
- 9 — GALVANIZADO POR INMERSION

- 10 — CUBOS Y CHAPISTERIA
- 11 — TUBOS SOLDADOS
- 12 — CARPINTERIA METALICA
- 13 — MUEBLES METALICOS
- 14 — ESMALTERIA
- 15 — TANQUES FUEL-OIL
- 16 — DECAPADO Y ELECTROLISIS
- 17 — FERROCARRIL
- 18 — CARRETERA MADRID-TOLEDO

FACTORIA DE VILLAVERDE

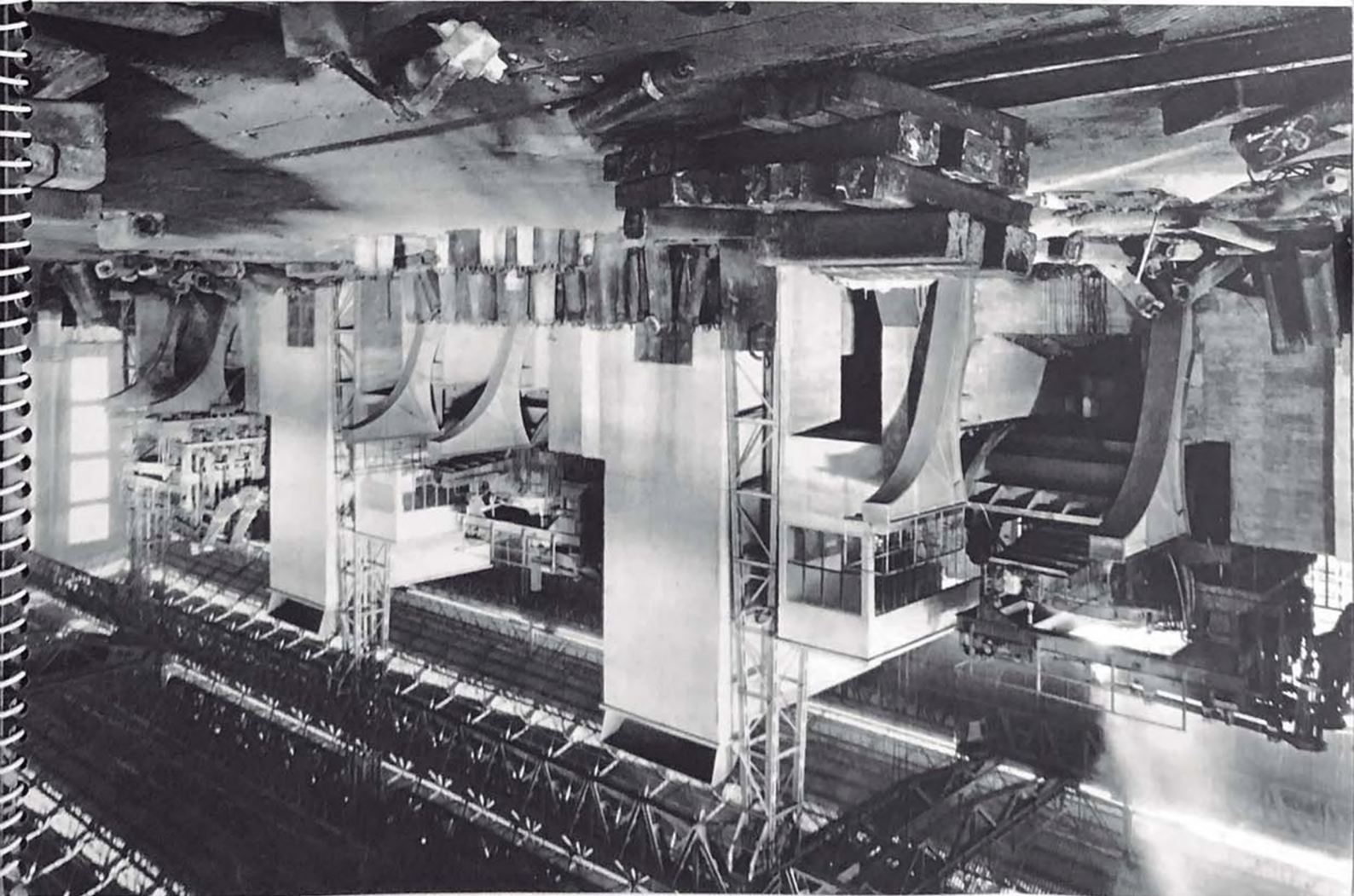
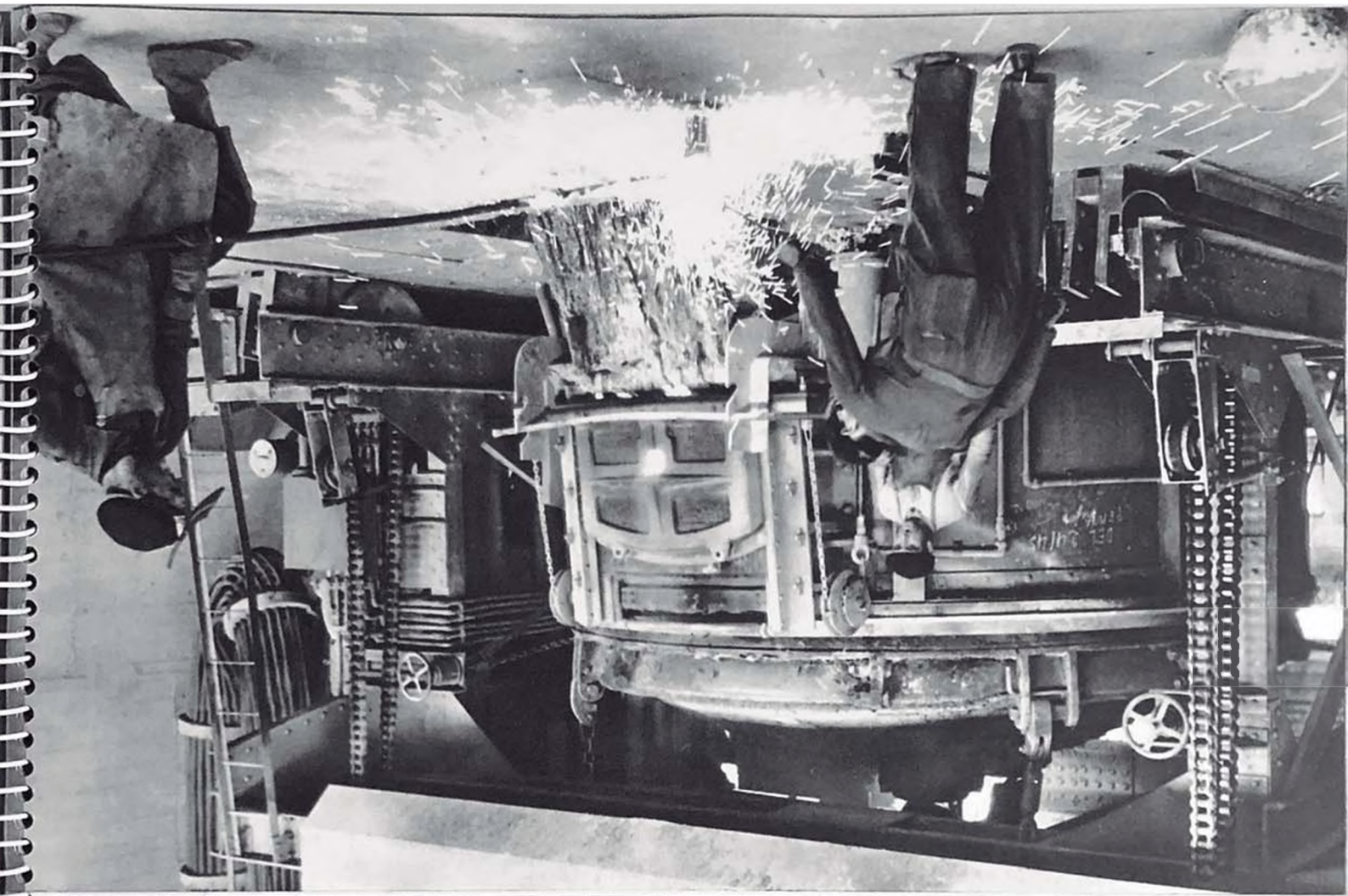

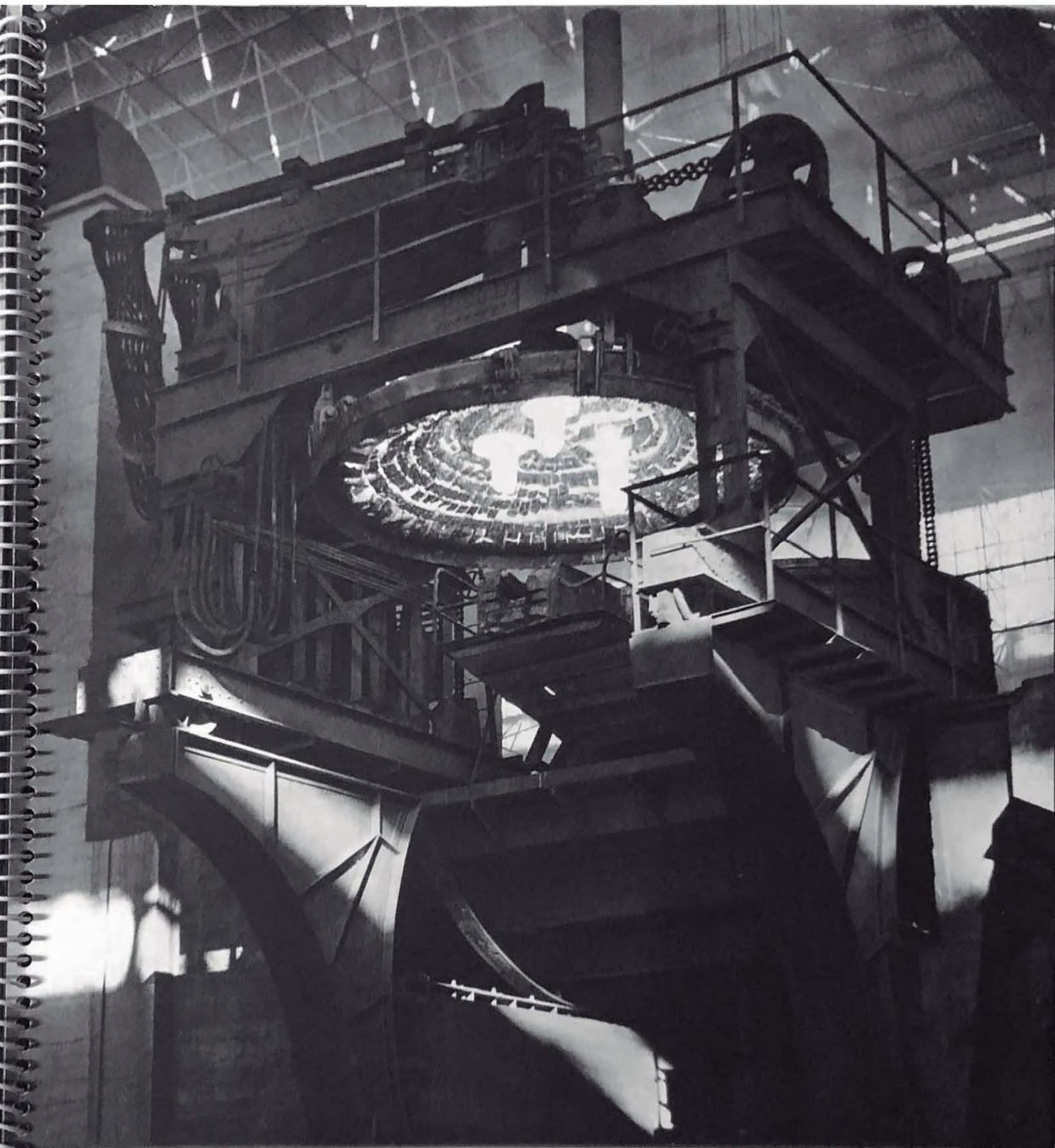

CARGA DE HORNO

HORNOS ELECTRICOS

TOMA DE MUESTRA



FUNDICION Y LAMINACION DE ACERO

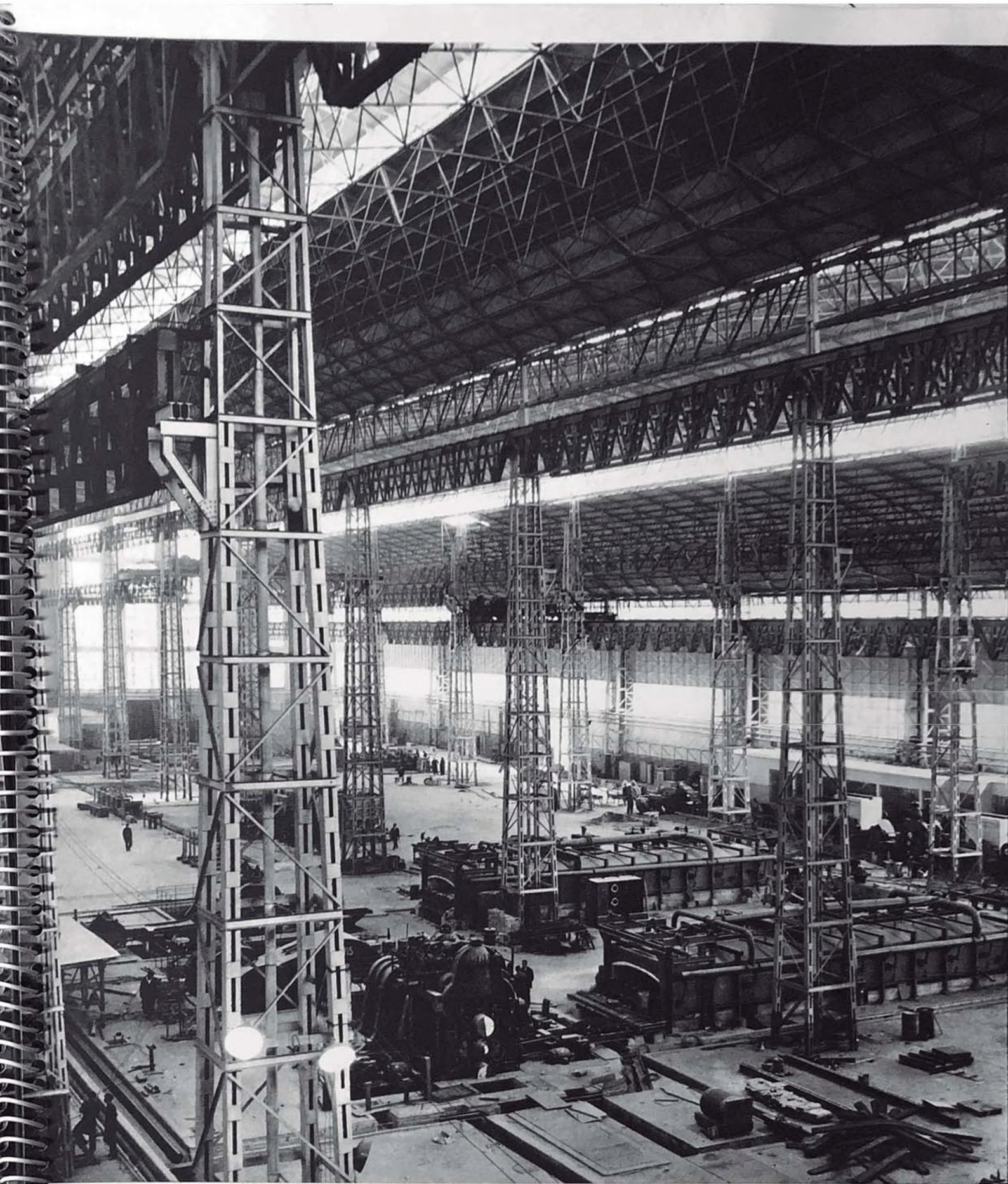



COLADA

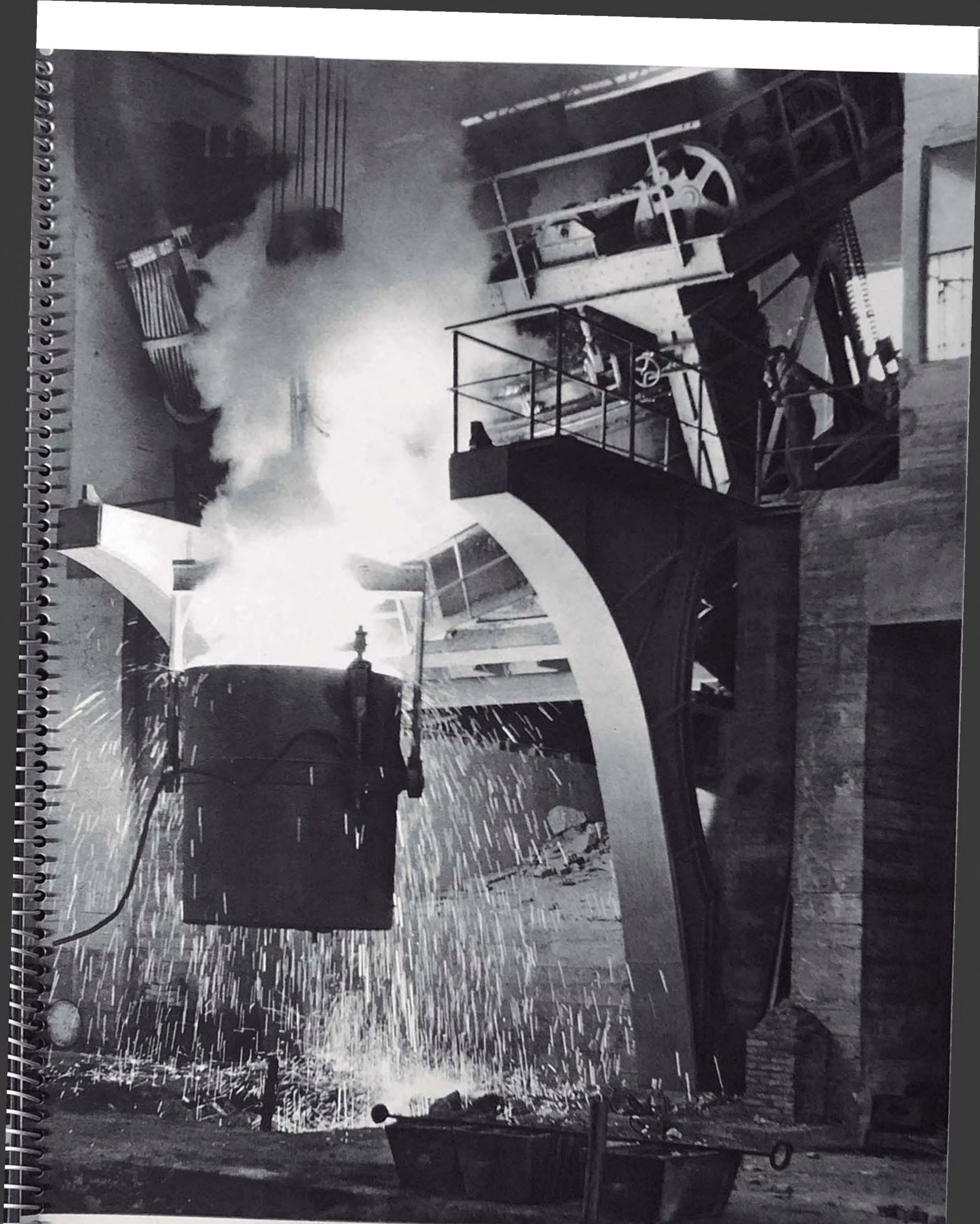

COLADA

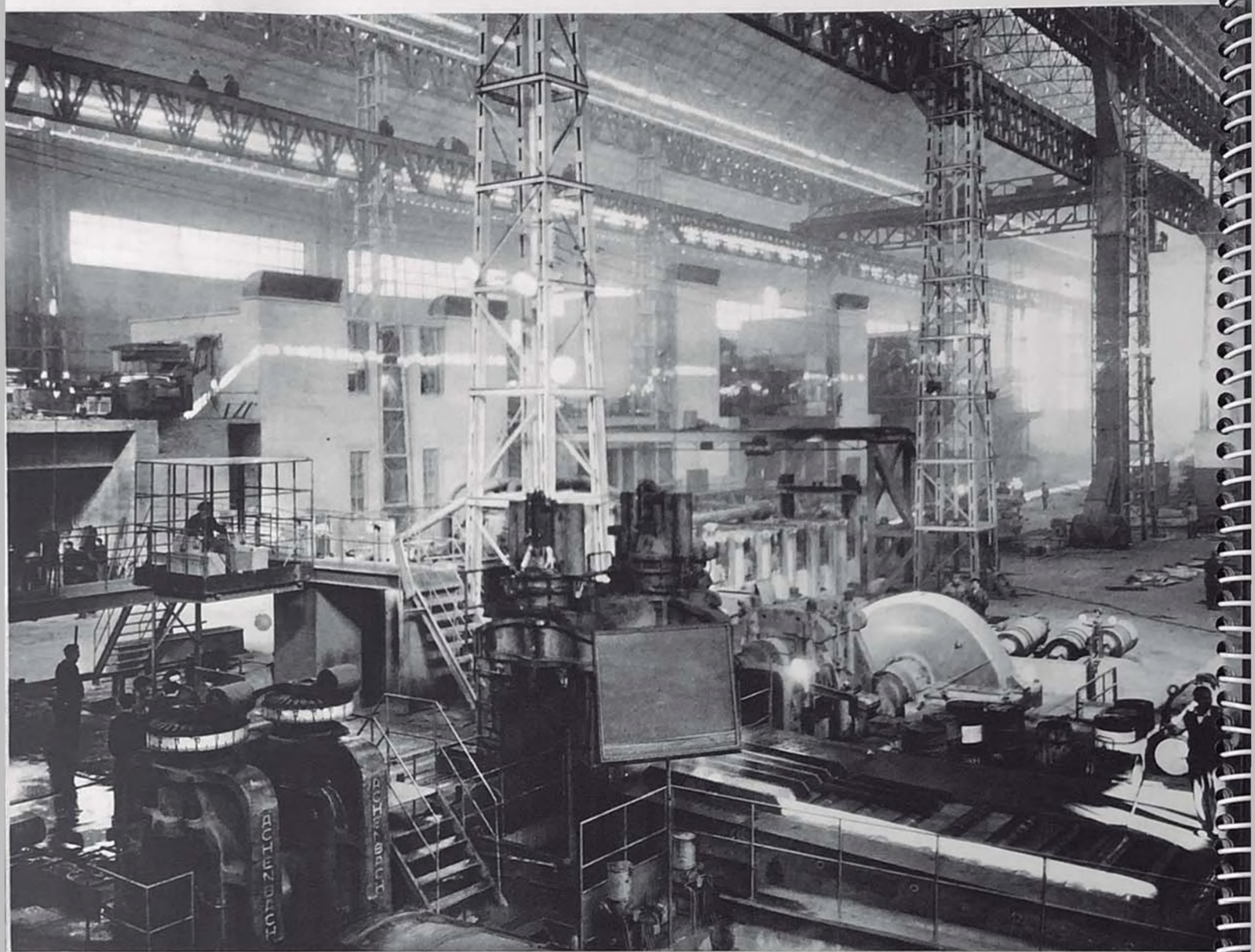

TREN DE DESBASTE

TREN DE DESBASTE

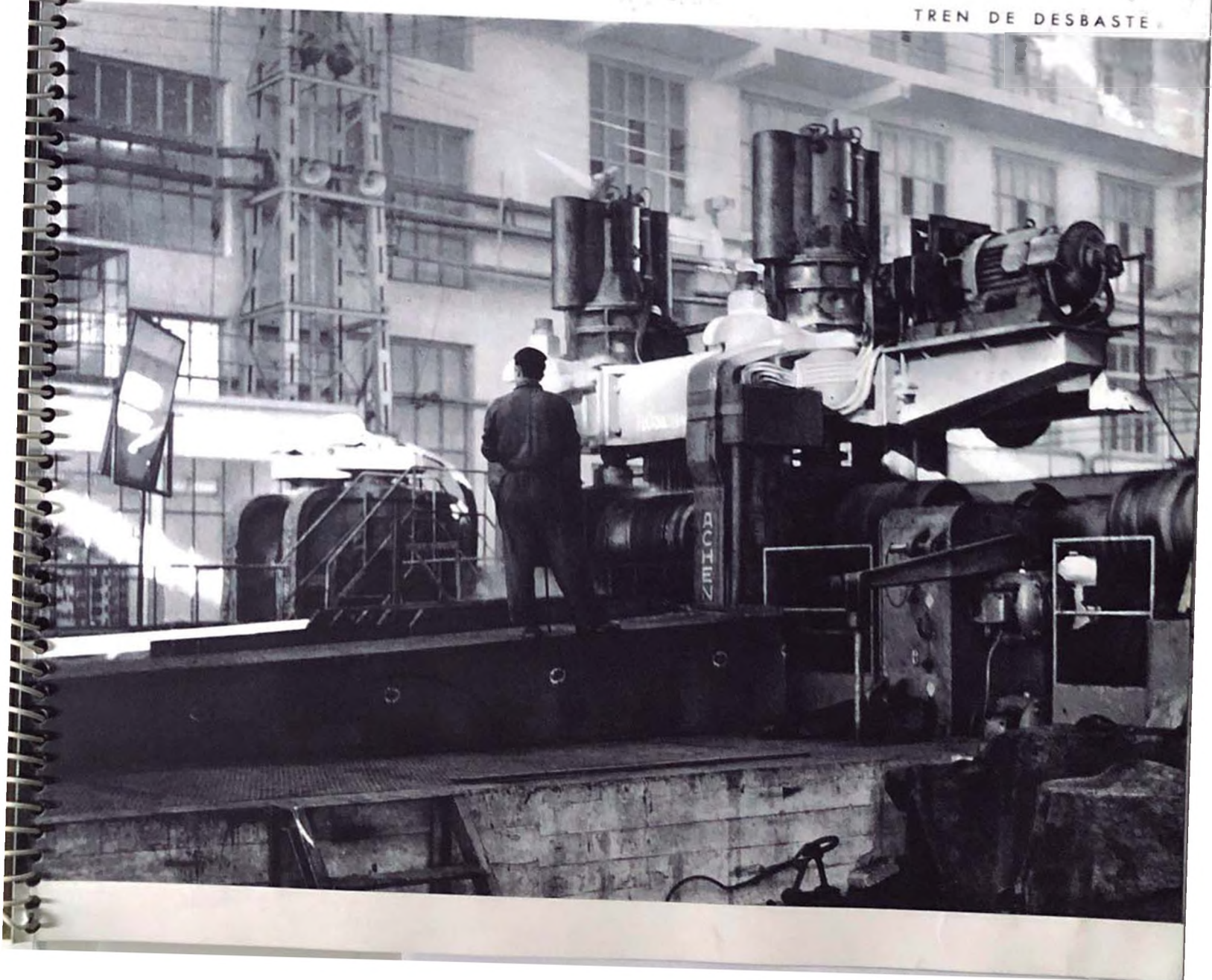

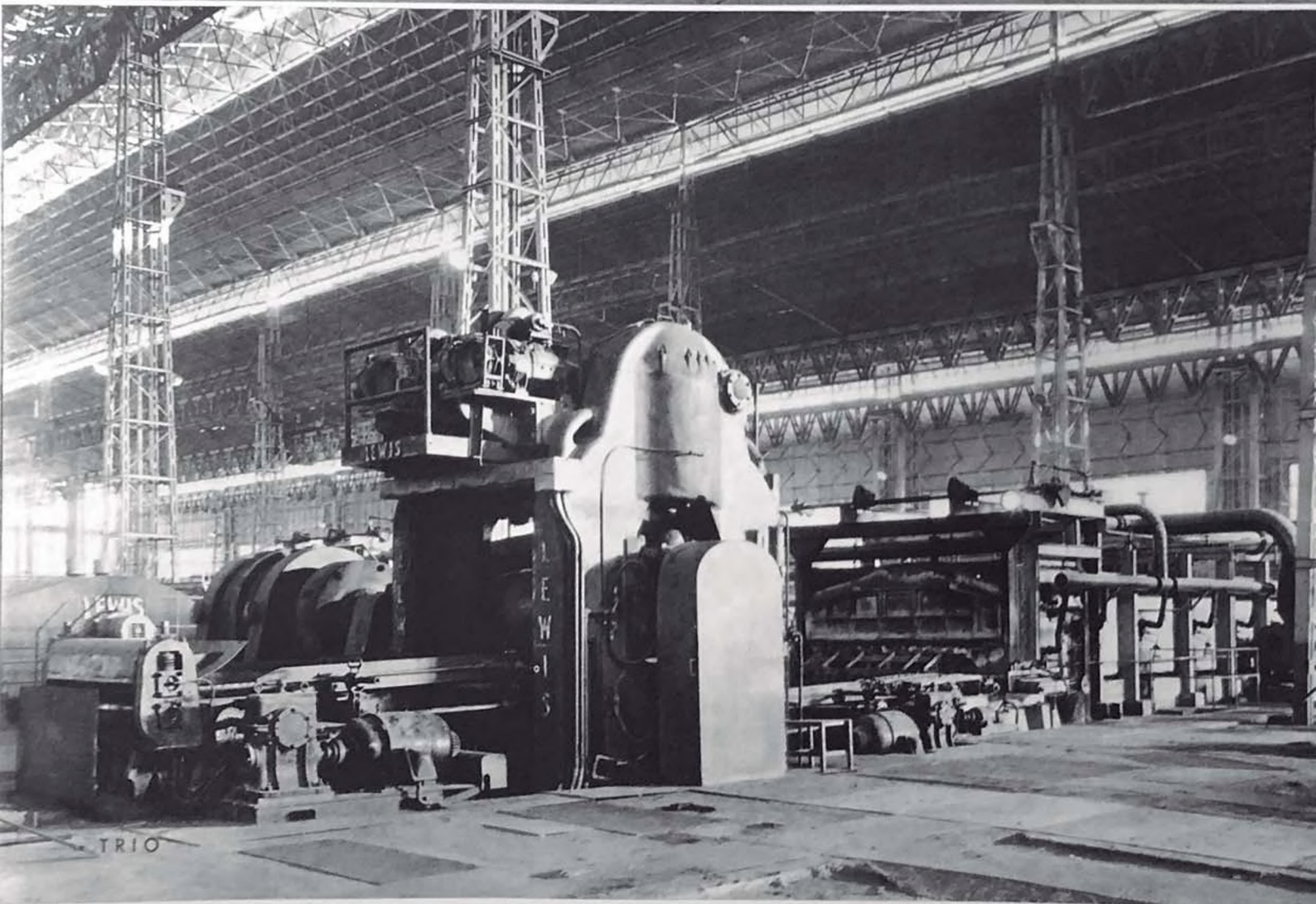
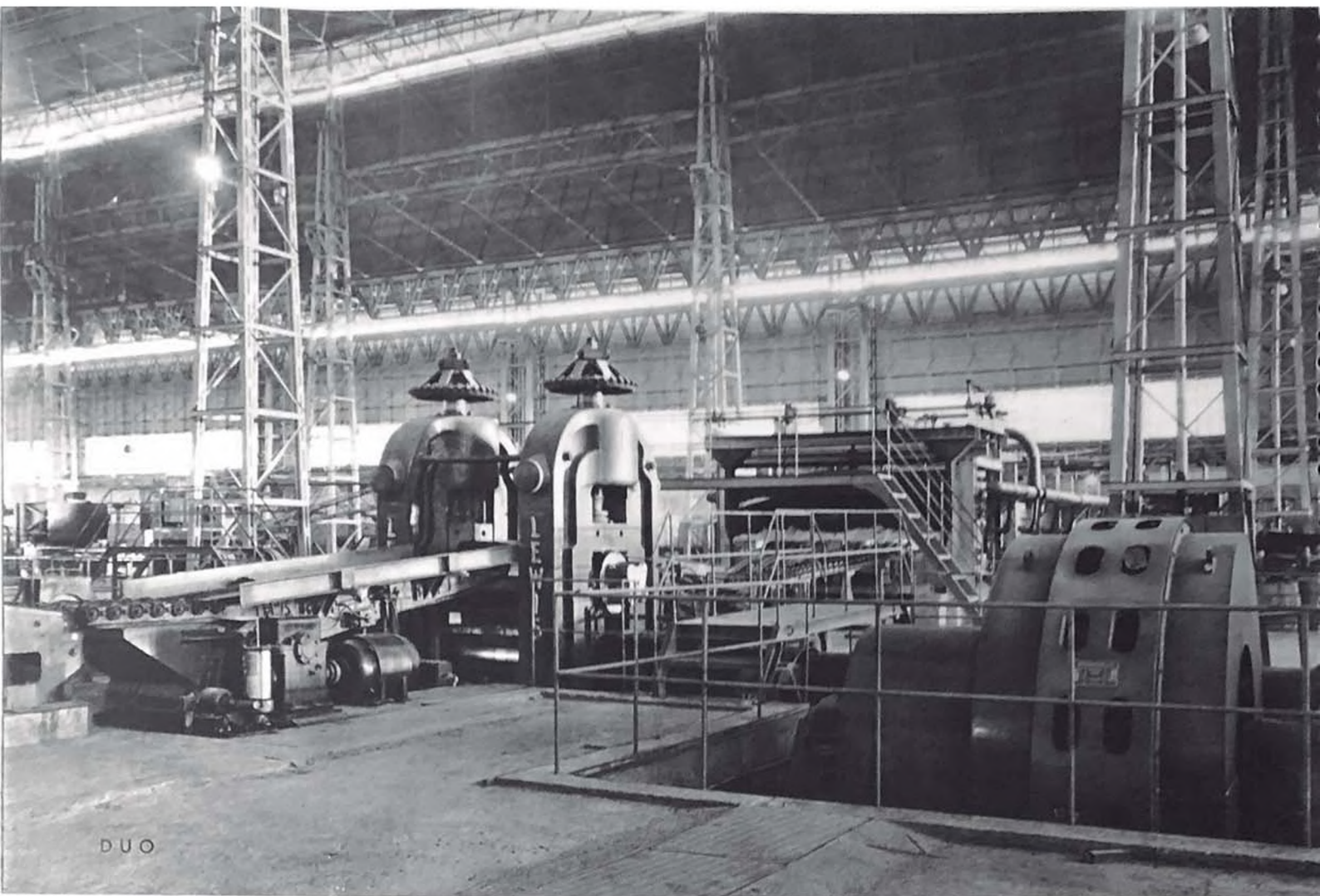

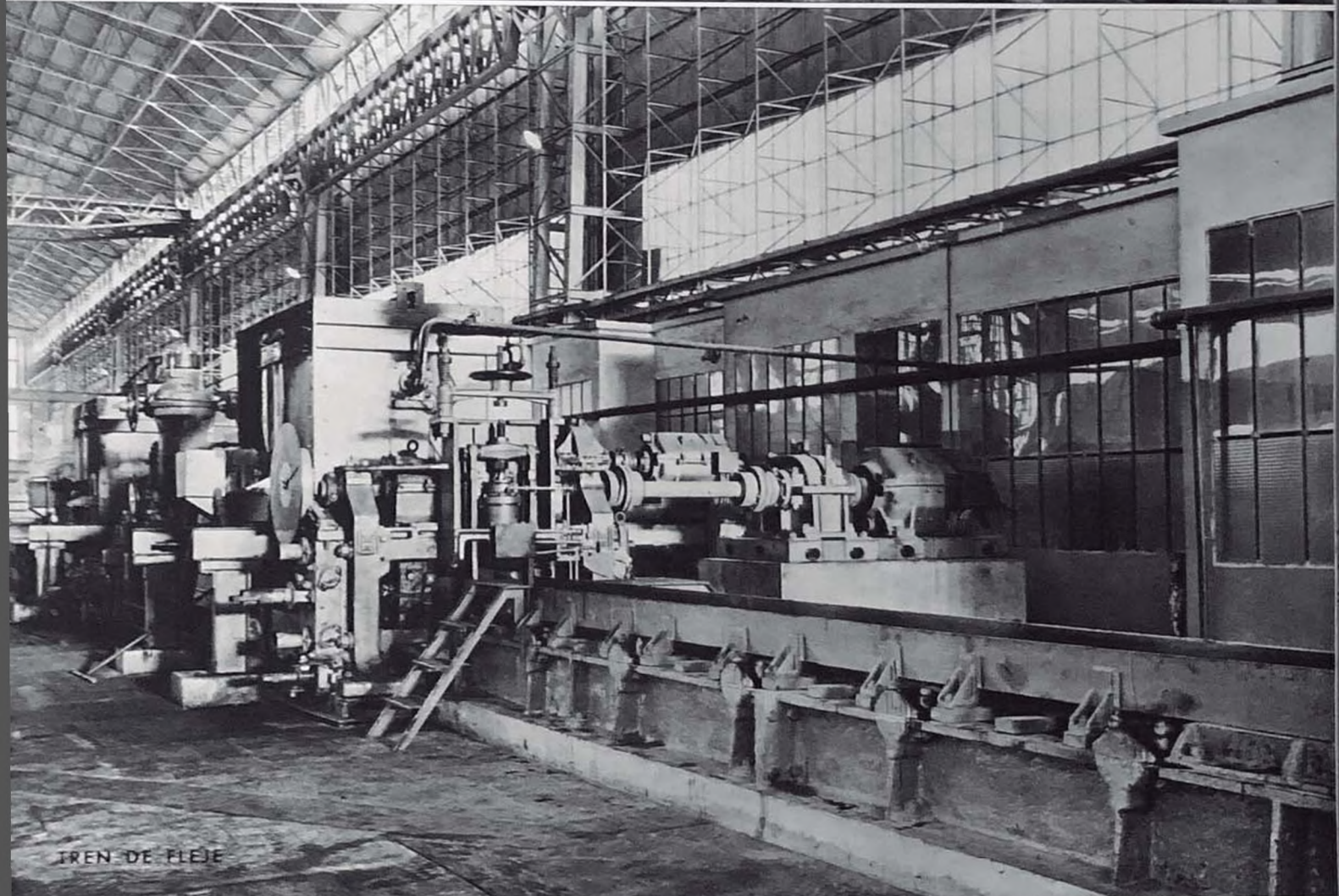
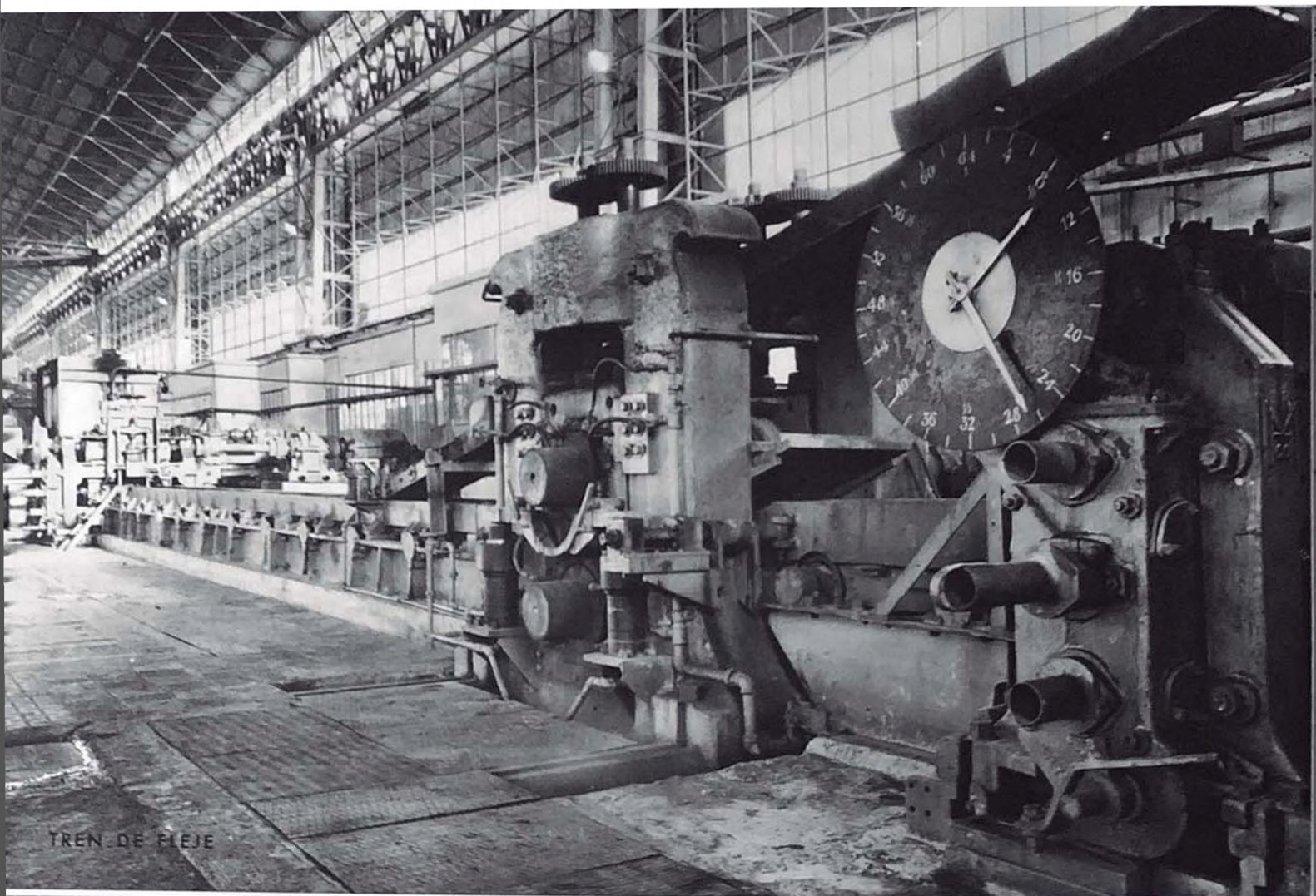

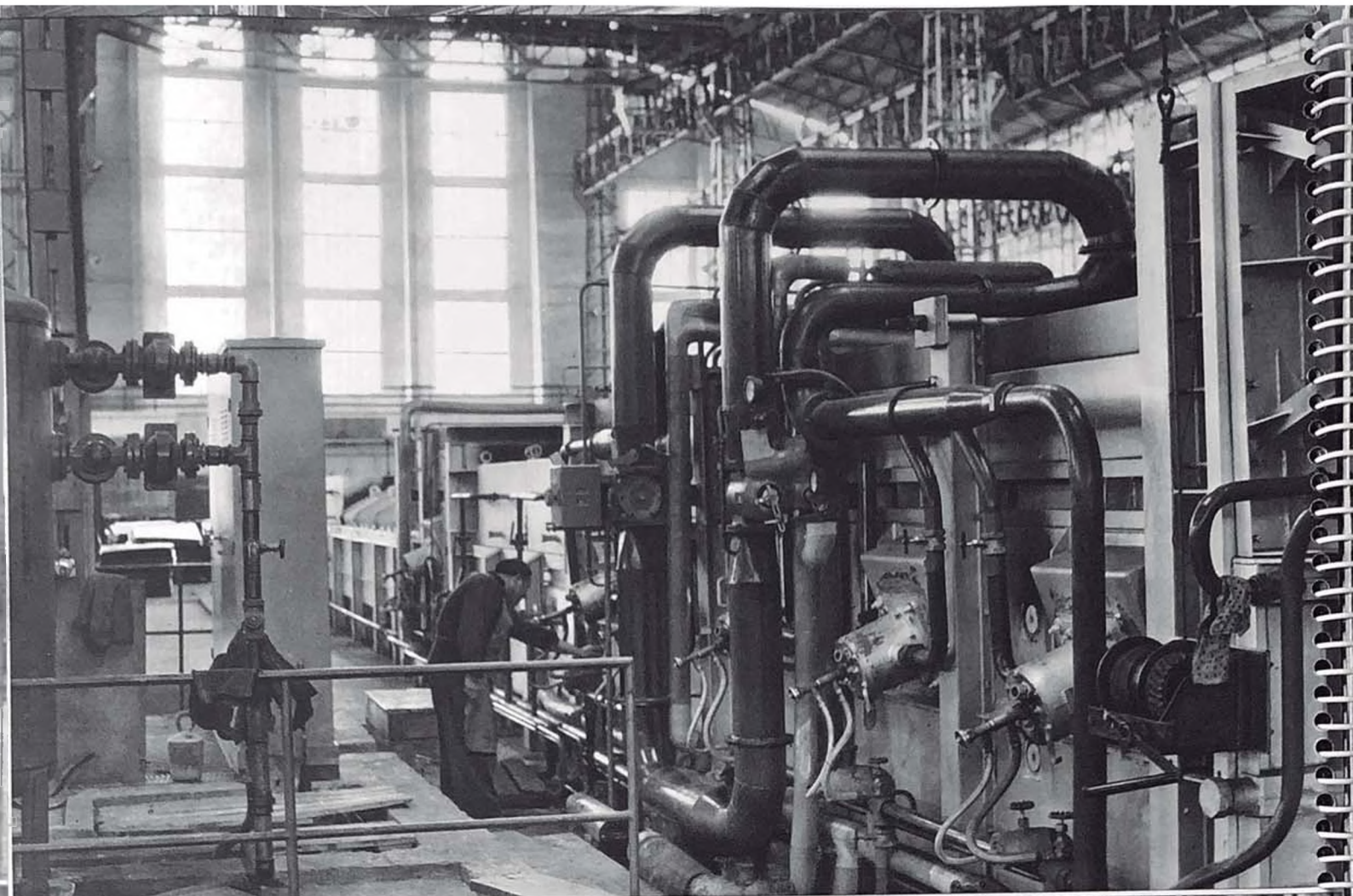

HORNO DE NORMALIZAR CHAPA

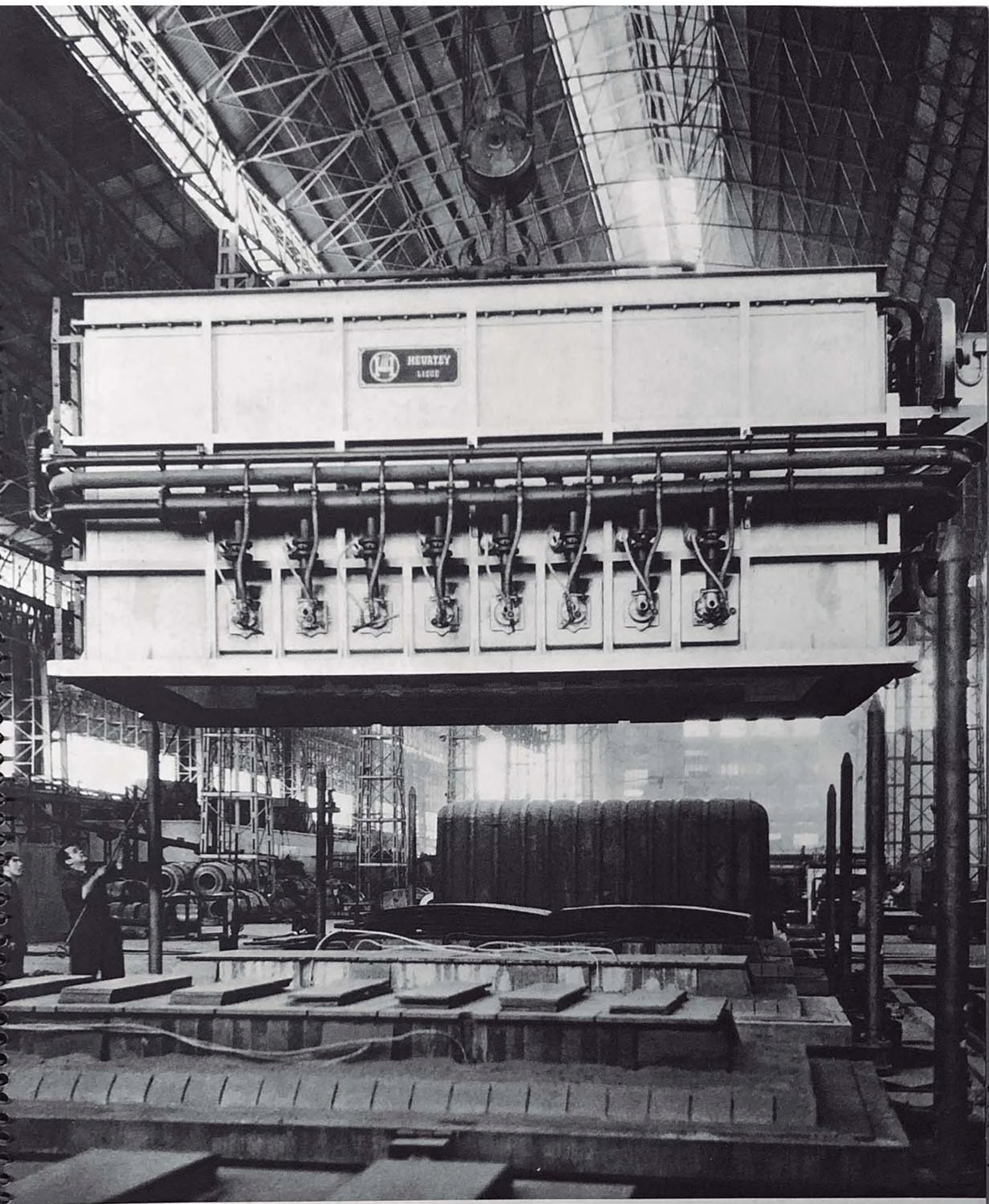

HORNO DE RECOGER EN CAMPANA

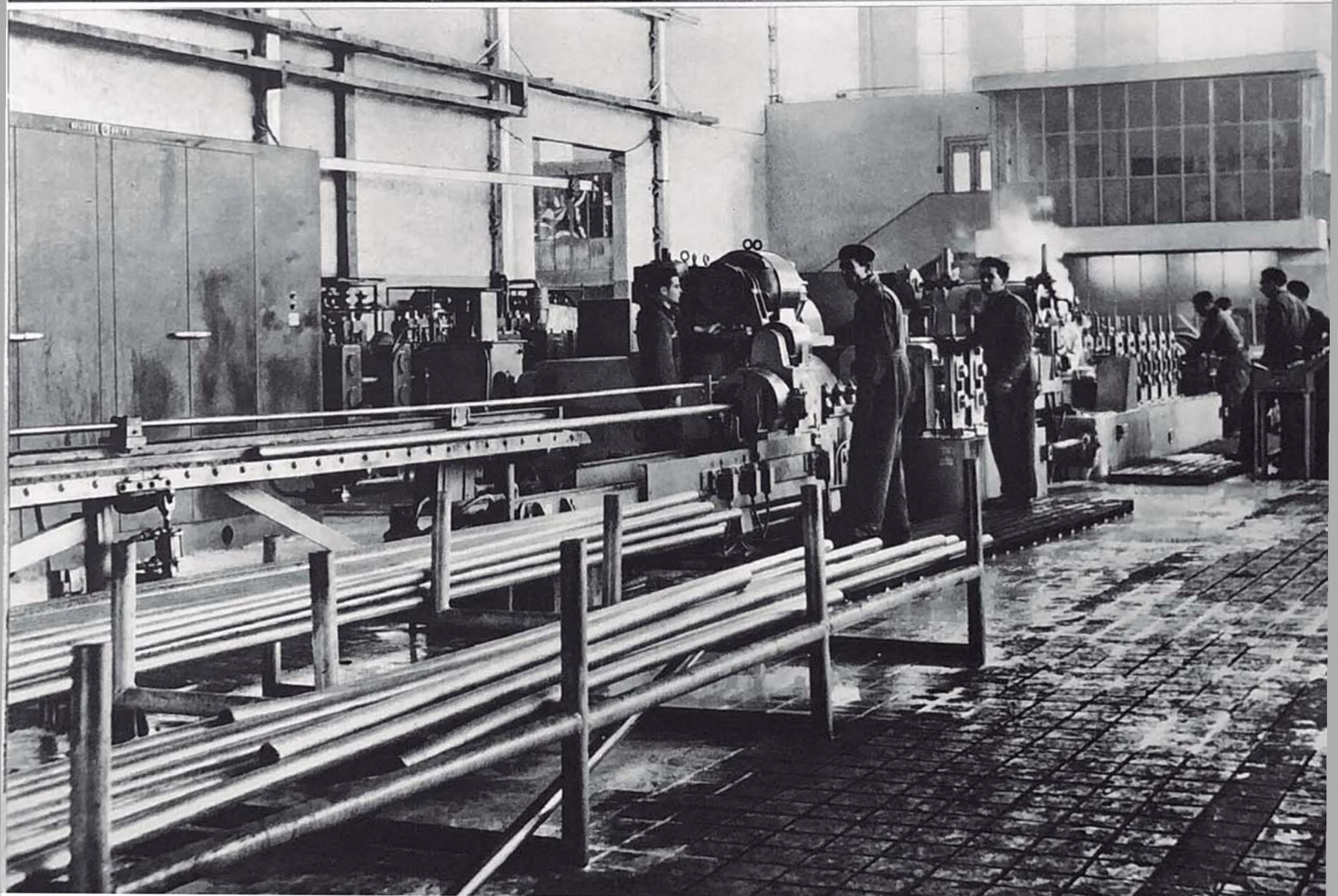
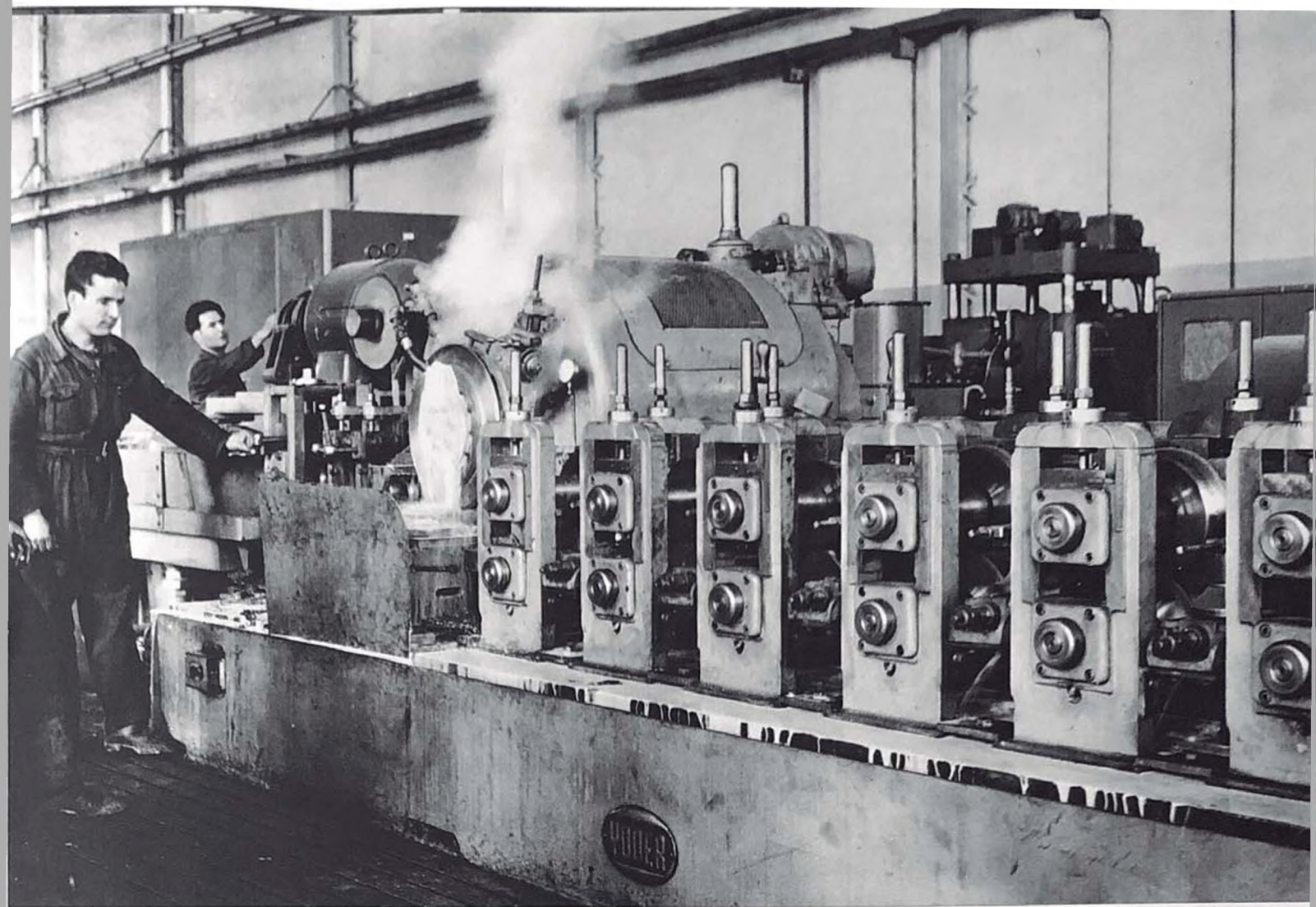

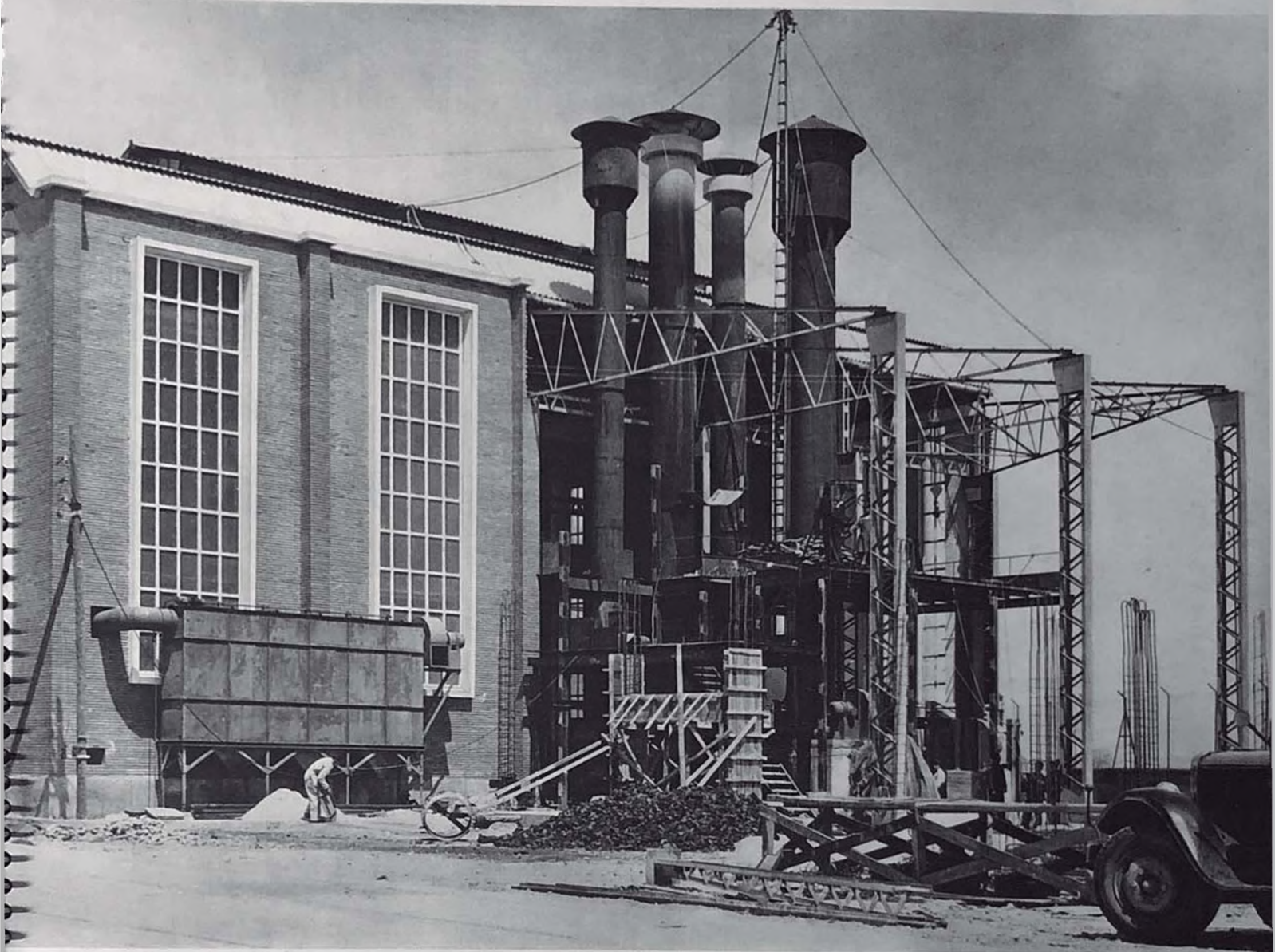

FUNDICION DE HIERRO

FABRICACION DE TUBO

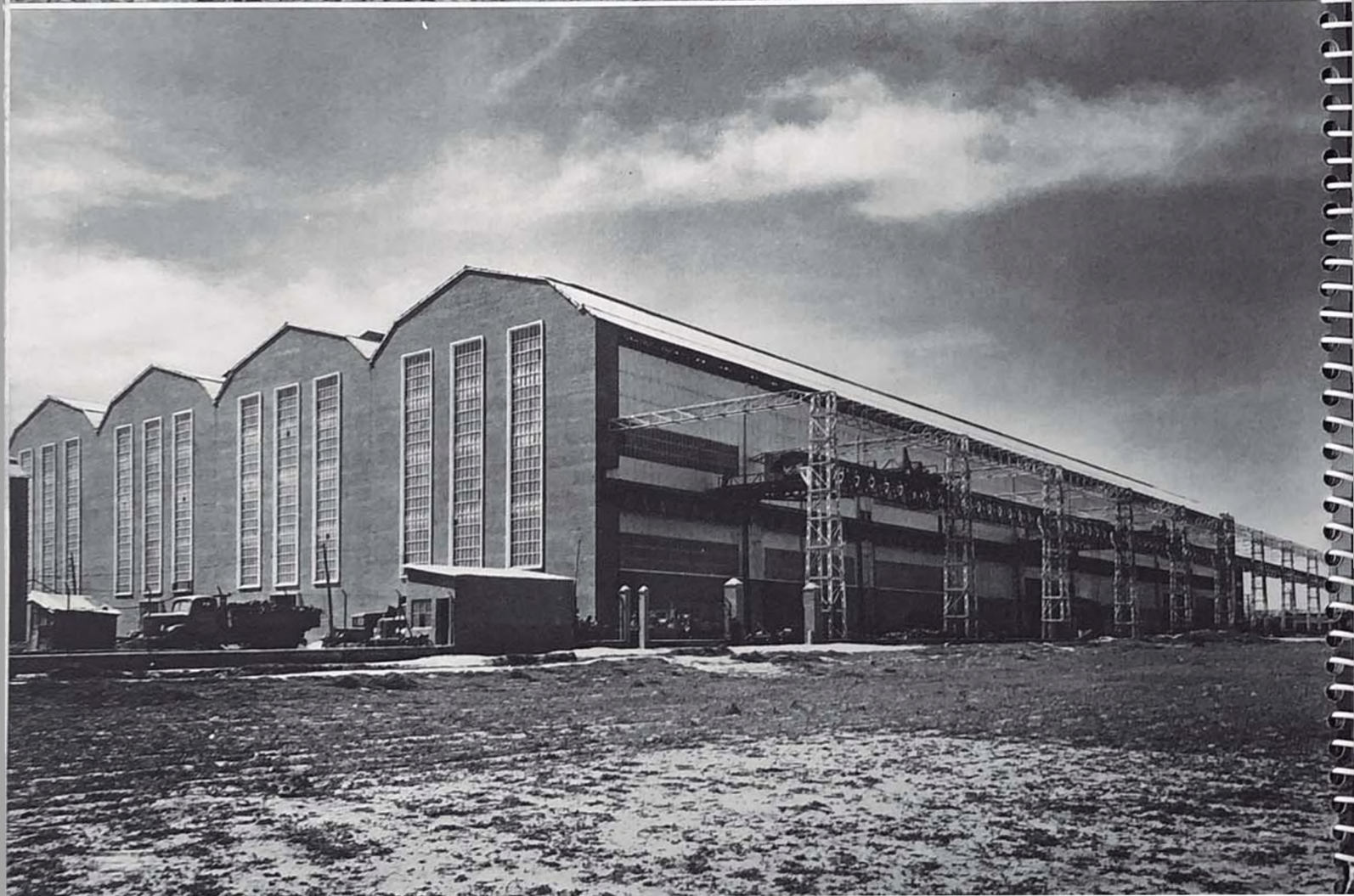
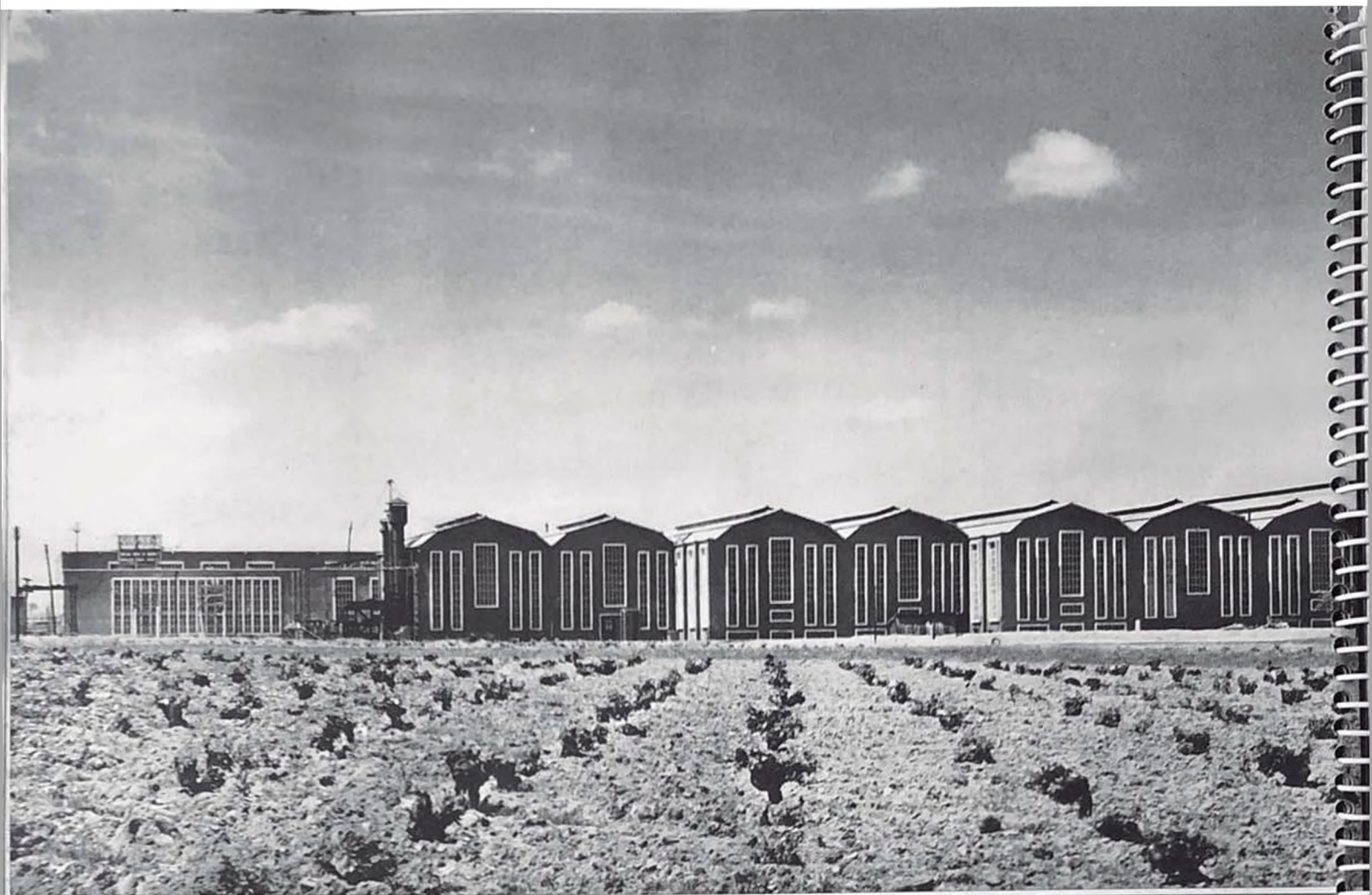



FACTORIA DE VILLAVERDE. EXTERIORES

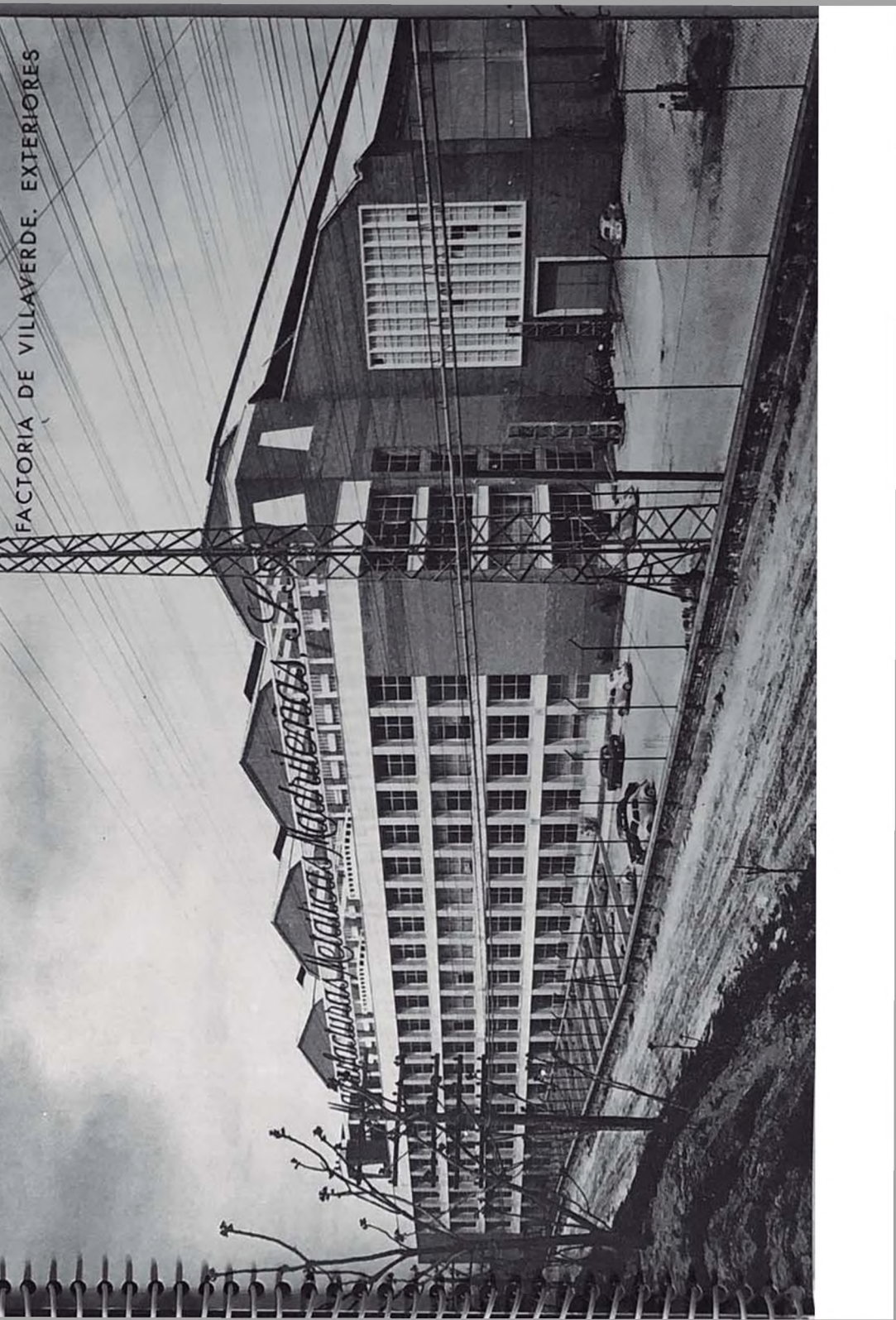

PRODUCTOS



LINGOTE DE ACERO



FLEJE

CHAPA

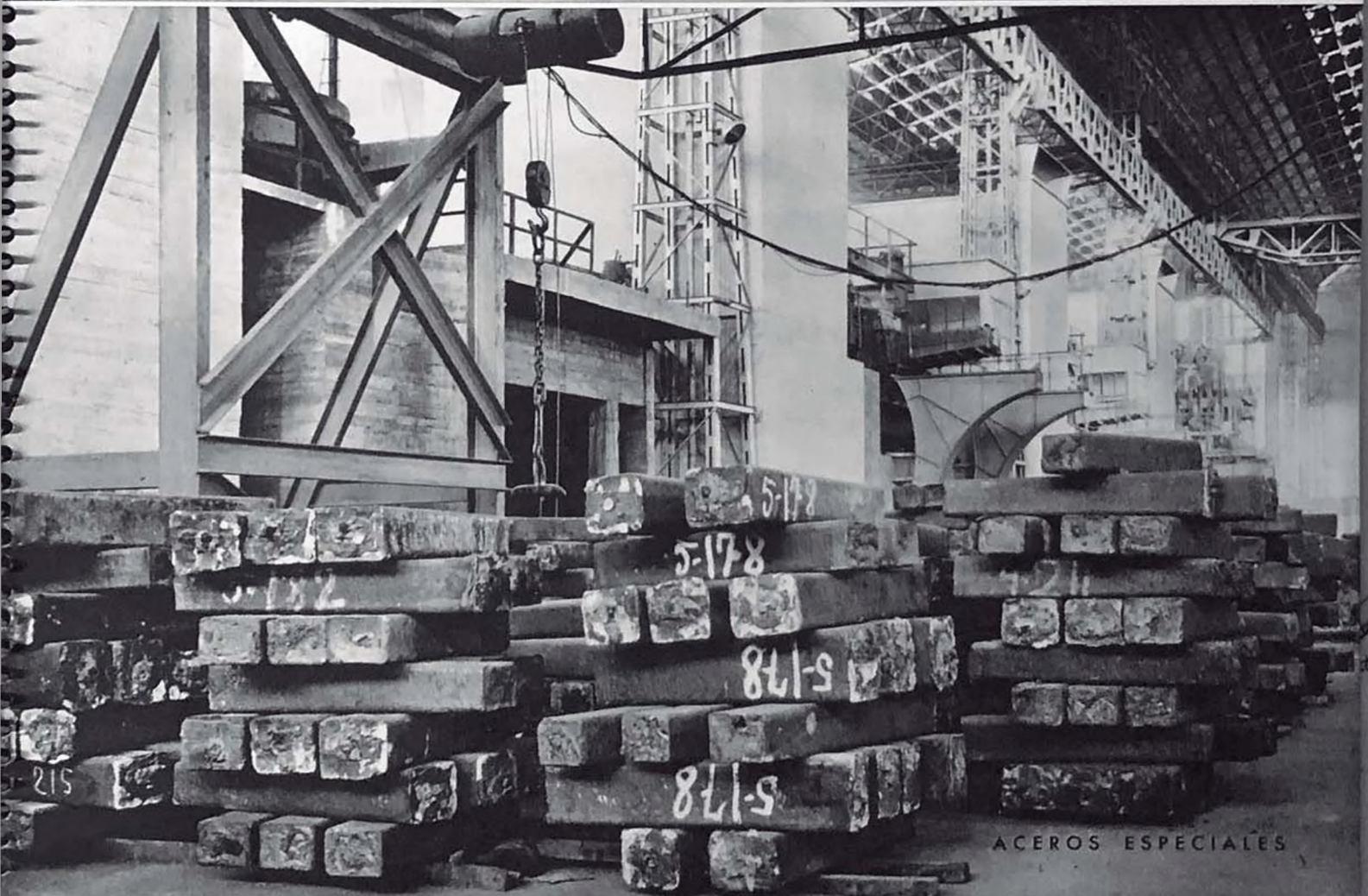
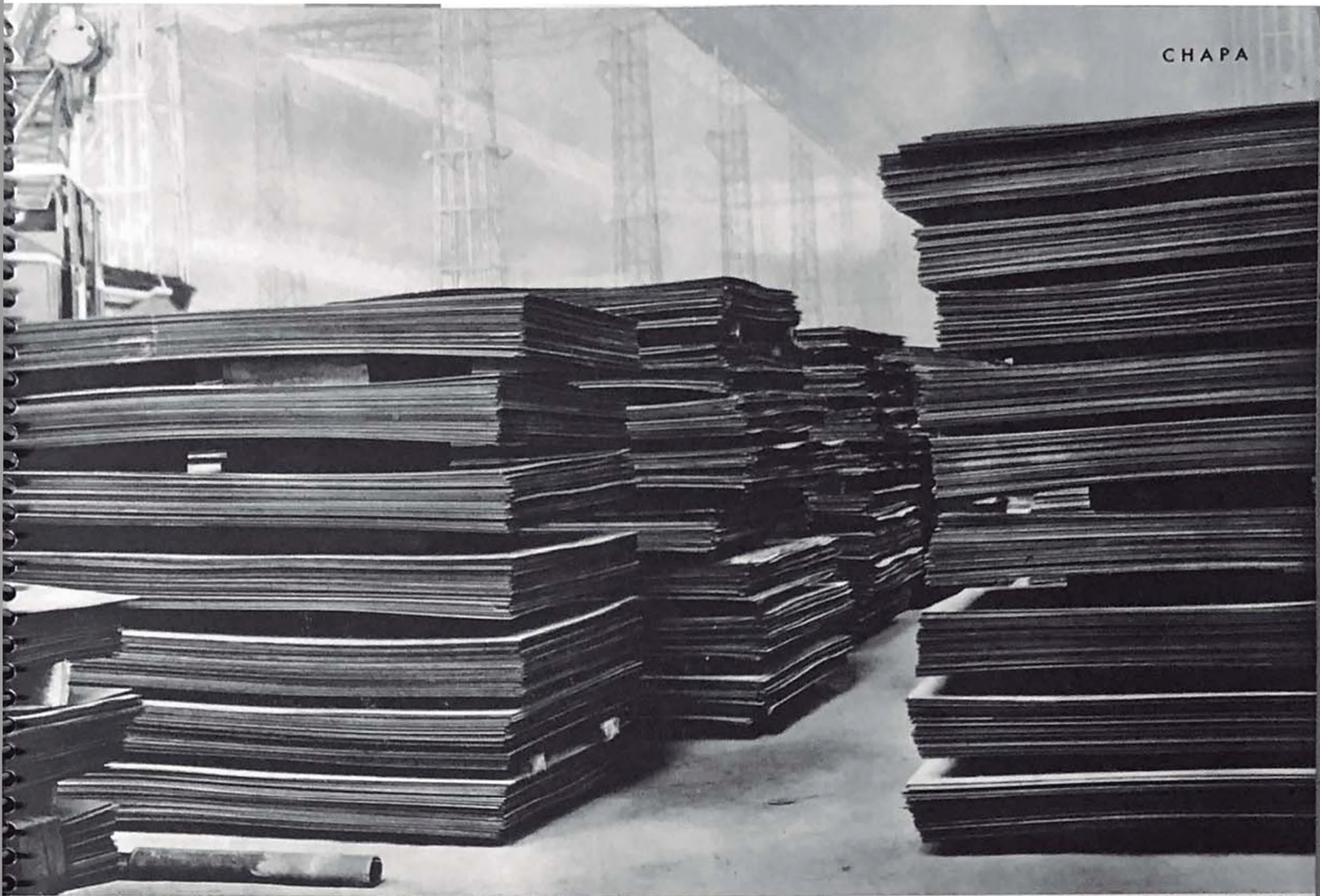

ACEROS ESPECIALES

ALUMINIO

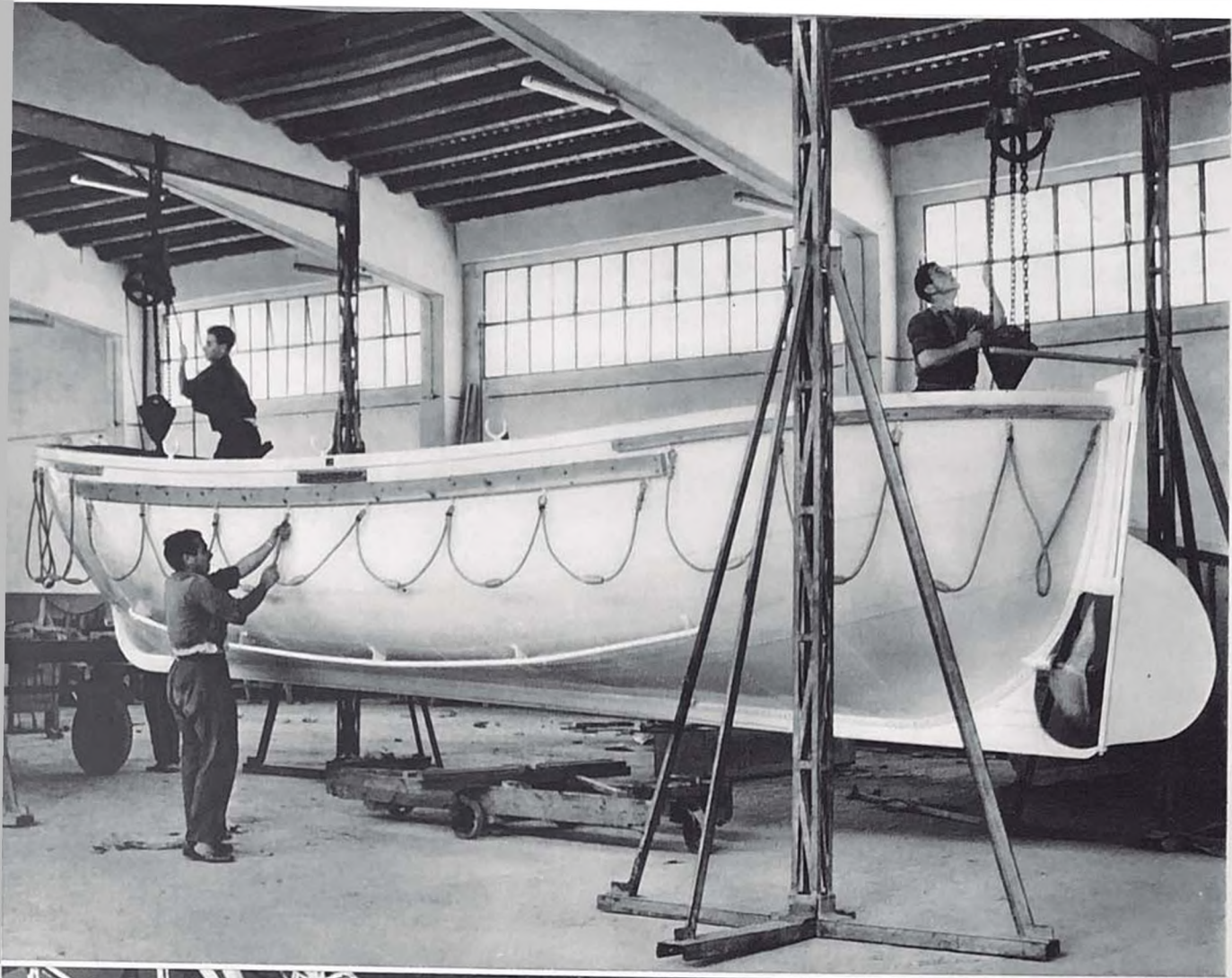

BOTES
SALVAVIDAS



HANGARES
DESMONTABLES

ALUMINIO



CUBIERTAS

CARPINTERIA



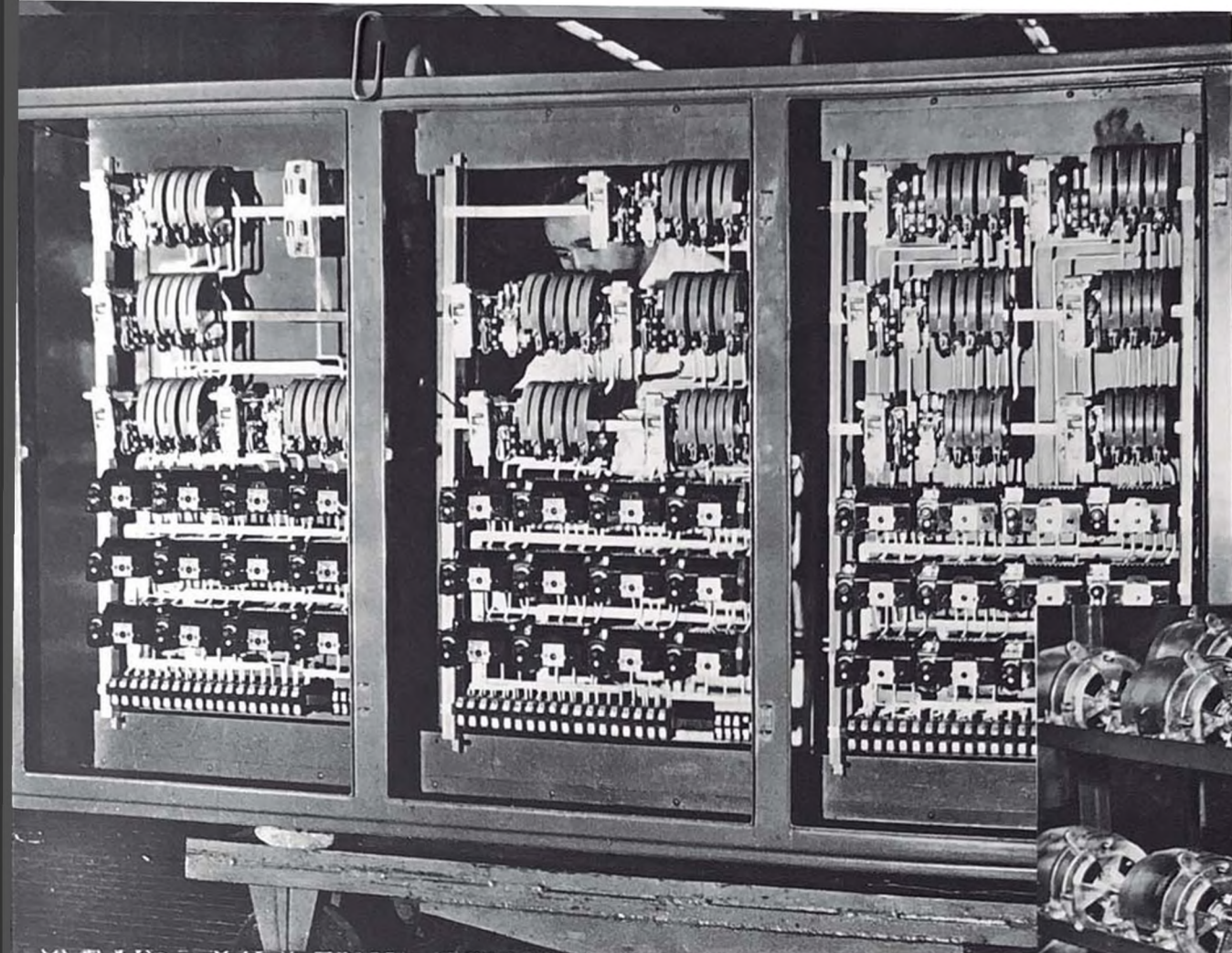

APARELLO
ELECTRICO

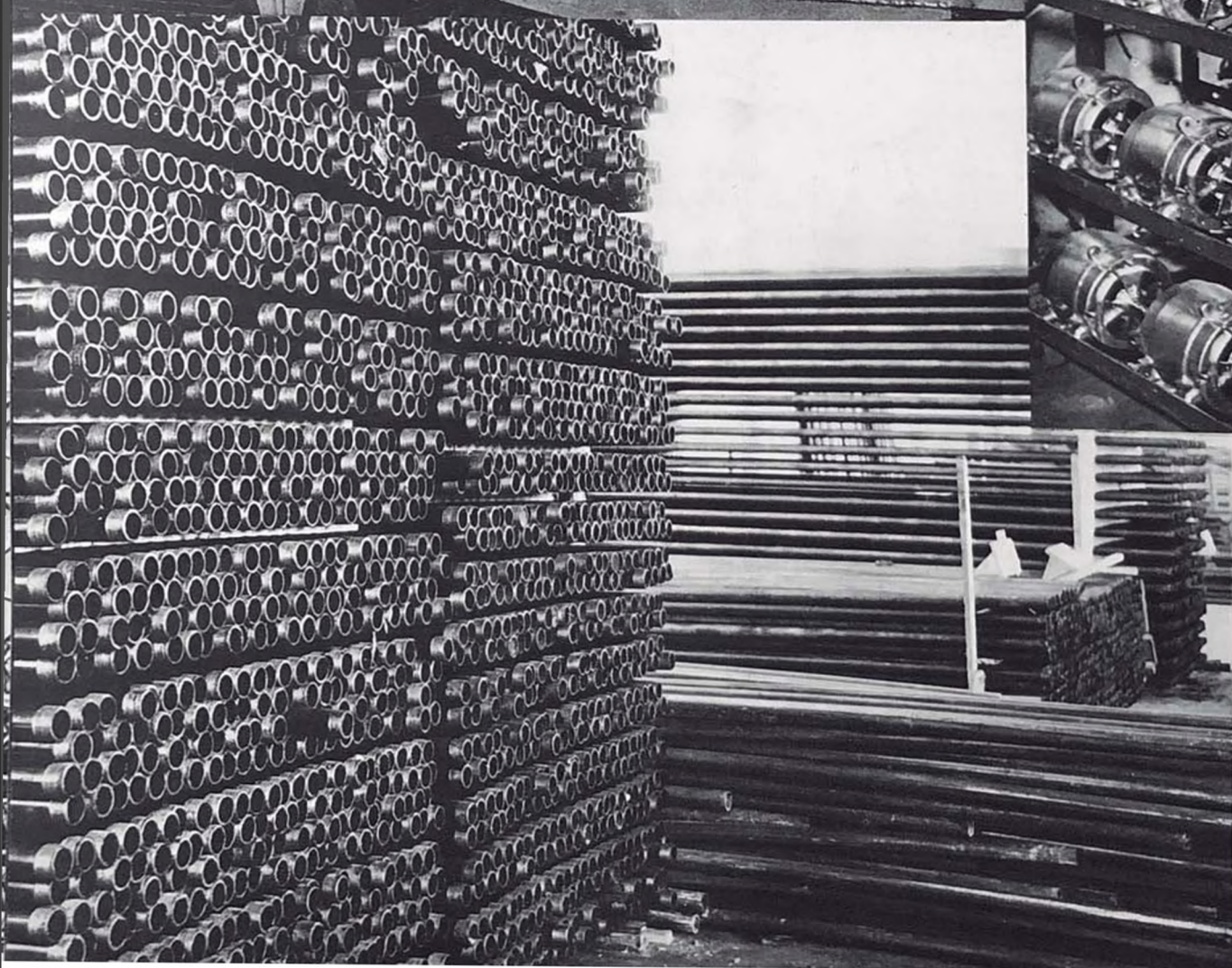

TUBOS



MOTORES

GRUPOS
ELECTRO-
BOMBAS

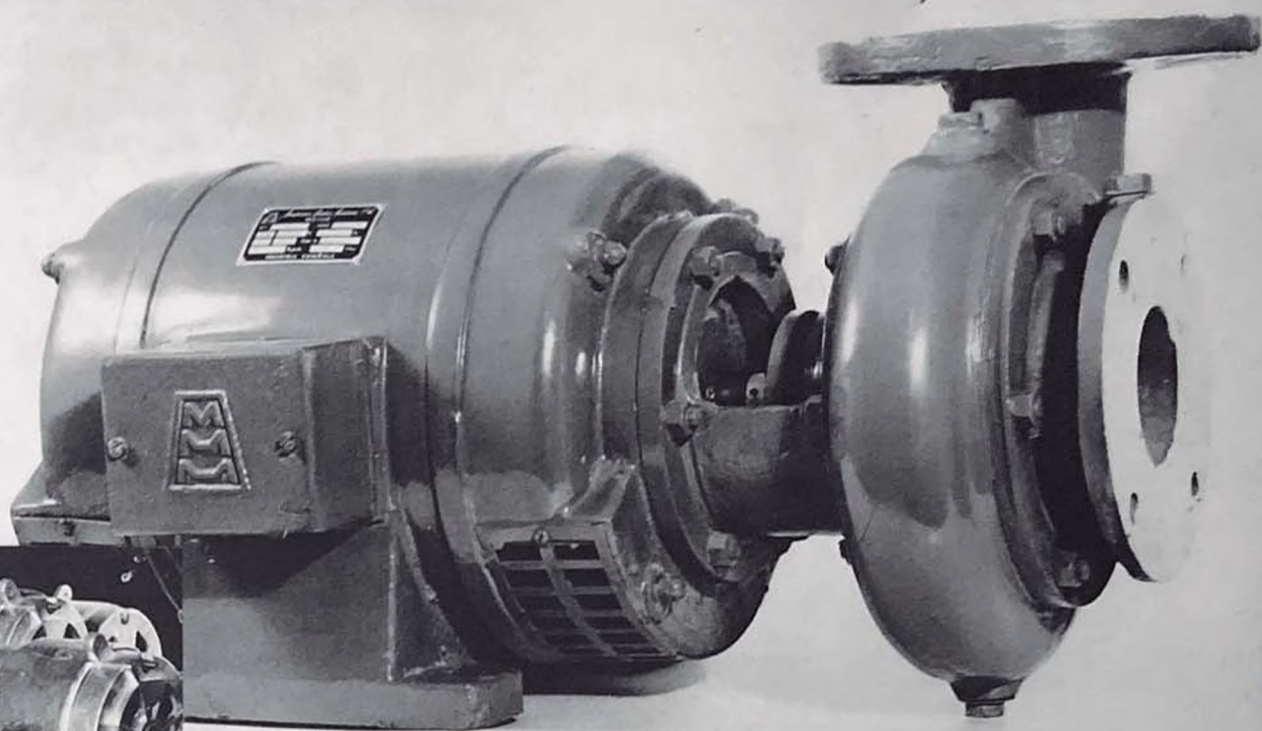

ELECTRICOS

TANQUES
DE ALUMINIO





FRIGORIFICOS

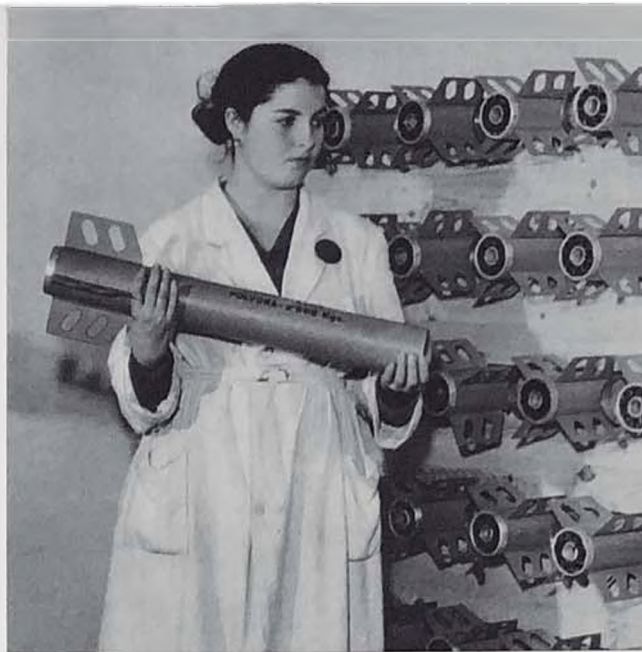

DEFENSA
NACIONAL



TECHOS
METALICOS

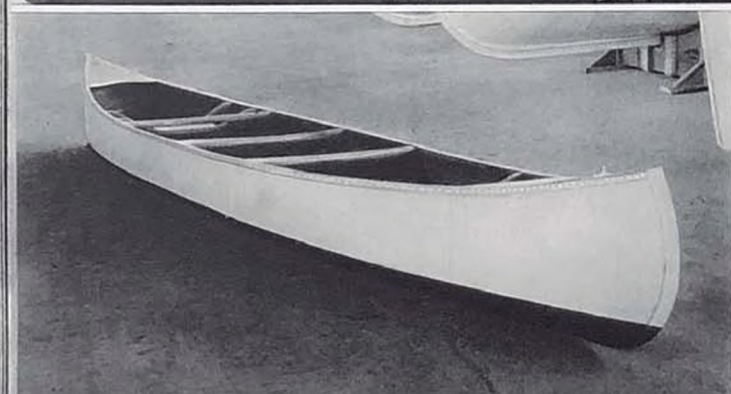
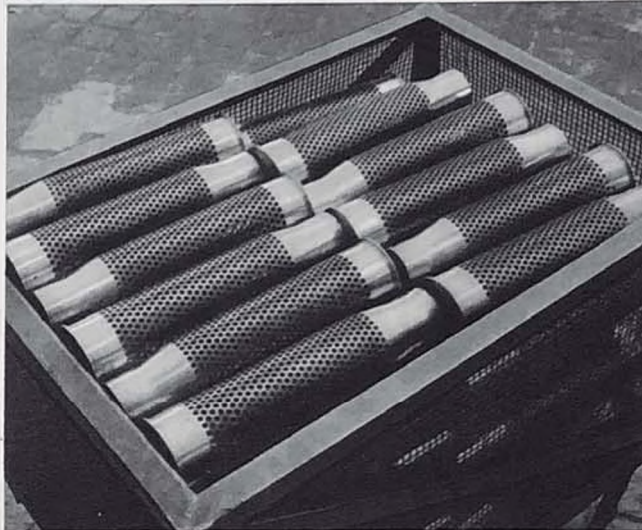

EMBARCACIONES
DE RECREO

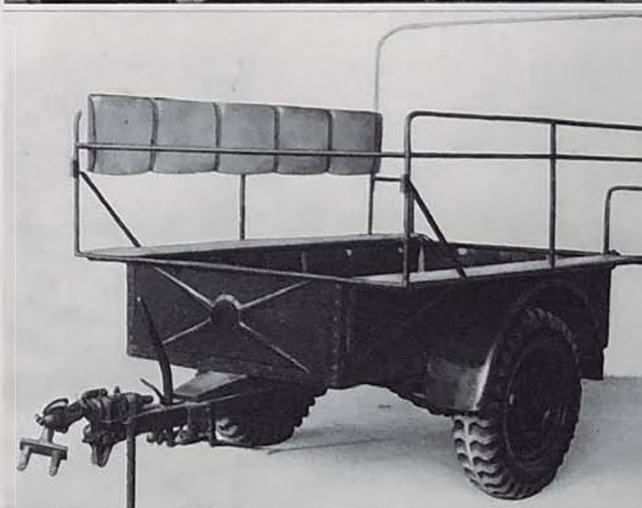

REMOLQUES

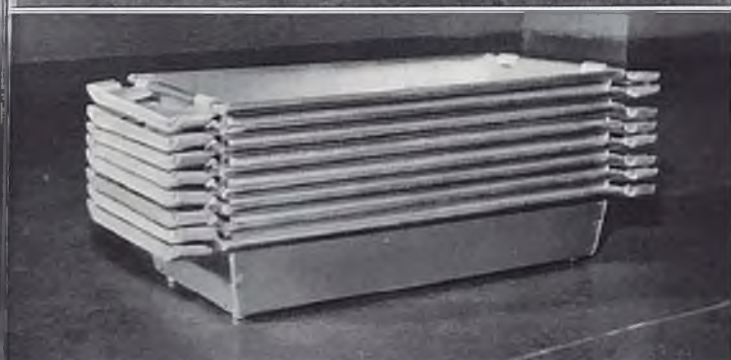

BANDEJAS PARA
TRANSPORTE
DE PESCADO



BIDONES



LAVADORAS
ELECTRICAS

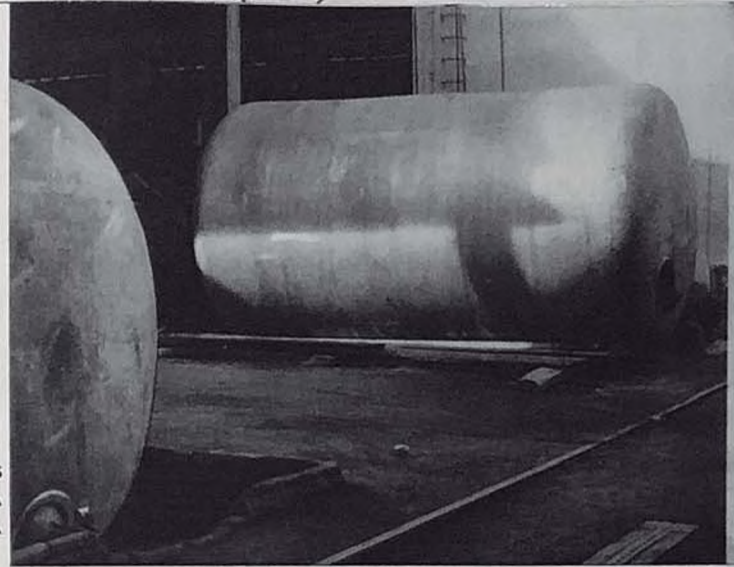

TANQUES
PARA LA
INDUSTRIA

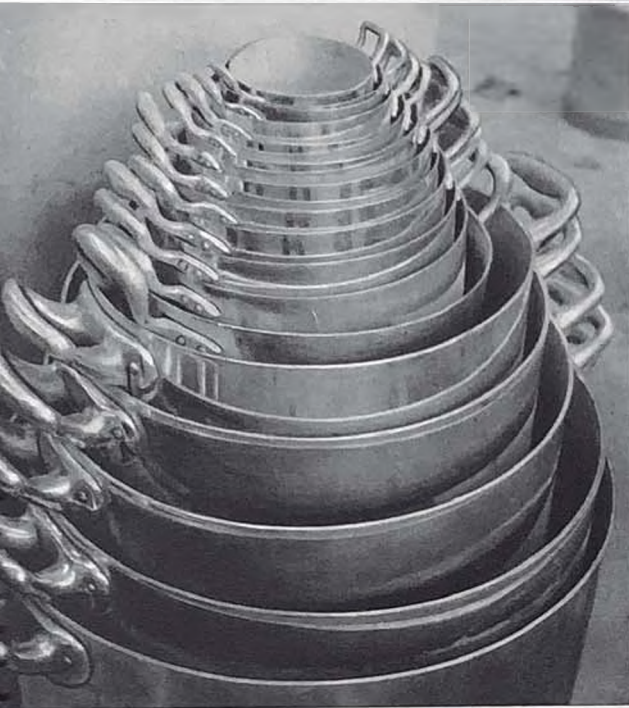

BATERIA
DE COCINA



ARTICULOS
GALVANIZADOS

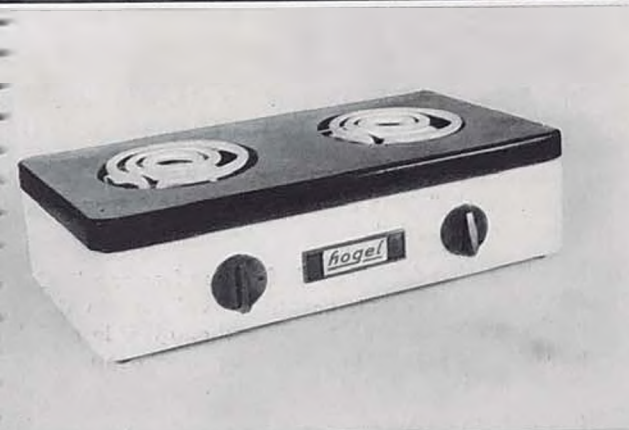

COCINAS
ELECTRICAS



BATERIA
PARA COCINAS
ELECTRICAS



ARTICULOS
DE REGALO

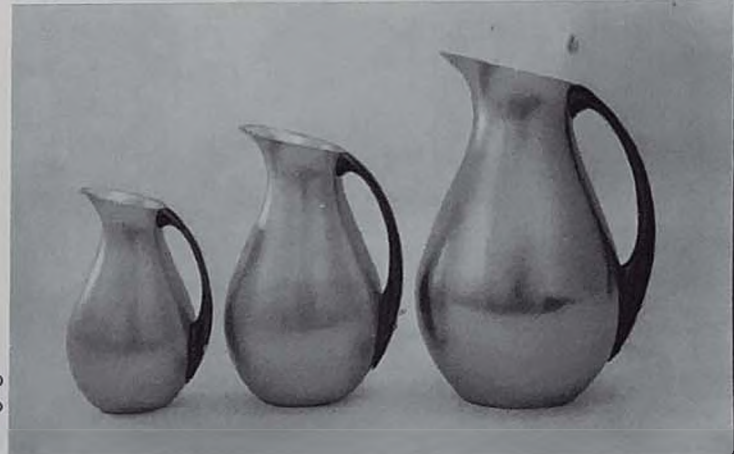

ALUMINIO
ANODIZADO

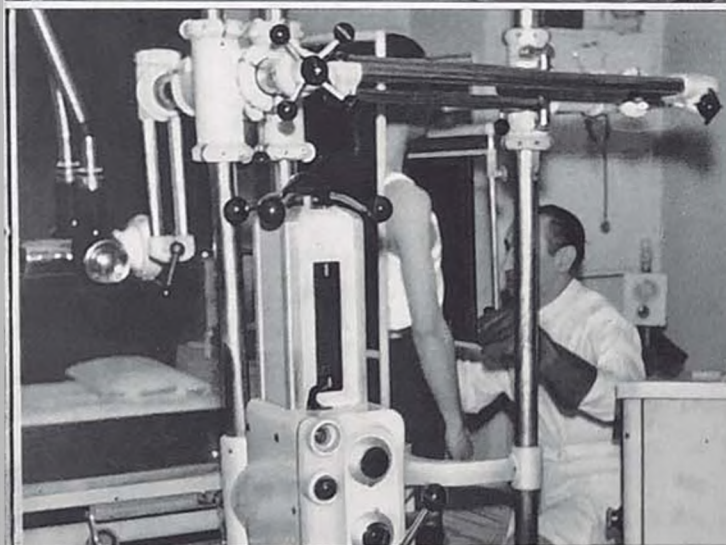

LABOR SOCIAL

COMEDORES. Utilizan este servicio la casi totalidad de sus productores, consumiendo un cubierto especial de 5,20 pesetas.

En la Factoría de Madrid se efectuaron durante el año 1957 más de 600.000 servicios.

SERVICIO MEDICO. En todas las Factorías existe un Servicio sanitario permanente, siendo indispensable el exámen facultativo del personal de nuevo ingreso así como, después, el reconocimiento periódico.

El Seguro Obligatorio de Enfermedad está concertado con la Entidad "Mutualidad Sidero Metalúrgica".

El seguro médico voluntario está contratado con la Sociedad médica "Iguatorial Médico Cirugía y Especialidades" (IMCE)

SEGURO DE ACCIDENTES. Los accidentados son atendidos en primer lugar en las clínicas de la Empresa, pasando con posterioridad a las de la Compañía de Seguros "La Sud América", con la que está concertado el seguro obligatorio de accidentes.

También está contratado con la misma Compañía un Seguro voluntario para todo aquel personal no incluido en el seguro obligatorio.

JURADO DE EMPRESA. Funciona el Jurado de Empresa de acuerdo con el Decreto de 11 de Septiembre de 1953, con intervención de los Vocales designados, tres en representación de cada uno de los grupos de "Técnicos", "Administrativos", "Mano de obra cualificada" y "Mano de obra no cualificada".

Por delegación del Jurado de Empresa funciona la Comisión de Plus Familiar, encargada del reparto de este fondo, que ha distribuido durante el año 1957 la cantidad de 19.500.000 pesetas entre 160.000 puntos, con un promedio mensual del punto a 120 pesetas.

La Comisión de Anticipos está encargada de concederlos semanalmente a los productores que los solicitan, a descontar de su jornal, sueldo o Plus Familiar.

DEPORTES. Entre otros deportes cuenta con el máximo entusiasmo el fútbol, teniendo un equipo que juega las competiciones oficiales en la Tercera División, estando clasificado entre los primeros de su grupo.

CAPACITACION. En proyecto la construcción de las Escuelas de Aprendices, de momento se les dá enseñanza teórica en los centros oficiales y realizan las prácticas en las distintas Factorías.

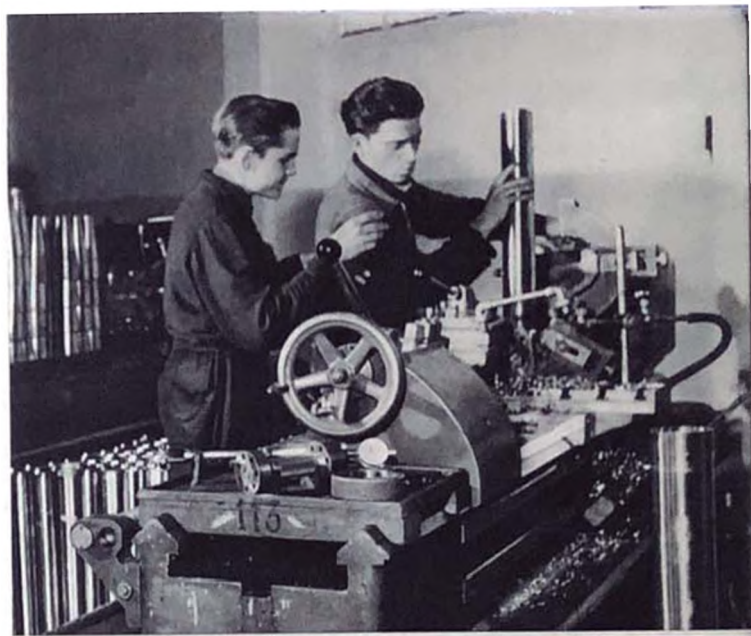

PARTICIPACION DE LOS PRODUCTORES EN EL CAPITAL SOCIAL. Previa autorización de la Junta General de Accionistas, en diversas ocasiones se han concedido acciones a los productores en condiciones especiales, tanto de cuantía como en la forma de pago, con lo cual más del cincuenta por ciento de ellos participan en el capital social.

VIVIENDAS, Se ha empezado la construcción de una ciudad en Alicante, "Ciudad del Aluminio", para dar vivienda a nuestros productores, juntamente con los de nuestra filial "Aluminio Ibérico, S. A."

Consta de 1.460 viviendas, a más de Centro Parroquial e Iglesia, edificio de administración, grupo escolar, centros comerciales y recreativos y zona deportiva. La primera fase comprende 298 viviendas.

En el Km. 6 de la carretera de Madrid a Toledo, tiene la Empresa adquiridos terrenos con una superficie de 1.330.000 pies cuadrados, para construir viviendas con destino a los productores de las Factorías de Madrid y Villaverde.

El proyecto total es de 820 viviendas, a más de Iglesia y Centro Parroquial, edificio administrativo, servicios públicos, clínica, instalaciones deportivas, etc.

Están próximas a comenzar las obras de la primera fase, que comprende 150 viviendas y Escuela de Aprendices.



FIESTAS Y VACACIONES. A más de las fiestas laborales obligatorias, la Empresa concede voluntariamente el carácter de no recuperables a aquellas que por disposición oficial tienen esta modalidad y dá carácter de festivos a aquellos días que están comprendidos entre dos fiestas, abonando las liquidaciones correspondientes.

Las vacaciones de verano se conceden para el personal obrero durante dos semanas, y para el resto del personal que lleva en la Empresa más de cinco años, durante veinte días laborables.

Con motivo de las fiestas de Navidad y Reyes, se entrega a todos los productores y a sus hijos menores de 10 años, viveres y juguetes, respectivamente.



BOLETIN DE EMPRESA. Constituye el lazo de unión entre los productores de las distintas Factorías. Tiene como principales secciones la página de "Productores ejemplares", "Siluetas conocidas", "Página de la Mujer", "Vida social", "Deportes", "Humor" y una amplia información gráfica en color.



FILIALES



ALUMINIO IBERICO, S. A.

Capital social: 250.000.000 de pesetas.

Domicilio: Madrid, calle de la Princesa, n.º 24.

Objeto social: La transformación del aluminio, fabricando chapa, perfiles, bandas, cable y cable de aluminio con alma de acero.

Tiene su factoría en la ciudad de Alicante, en la finca denominada "Granja el Carmen".

Participación de M.M.M. en el capital social: 37,5 %.

TELEMECANICA ELECTRICA ESPAÑOLA, S. A.

Capital social: 1.000.000 de pesetas.

Domicilio: Madrid, calle de Teniente Coronel Noreña, n.º 26.

Objeto social: La compra venta de aparellaje eléctrico, especialmente el fabricado por M.M.M. bajo patentes de "Télémeccanique Électrique" de Nanterre (Francia).

Participación de M.M.M. en el capital social: 51 %.

PRODUCTOS DE ALUMINIO Y MAGNESIO, S. A.

Capital social: 1.000.000 de pesetas.

Domicilio: Madrid, calle de Teniente Coronel Noreña, n.º 26.

Objeto social: La distribución y venta de polvo de aluminio y sus derivados, principalmente los fabricados por M.M.M. bajo las patentes de "Walter Marx Co".

Participación de M.M.M. en el capital social: 50 %.



MANUFACTURAS METALICAS ARGENTINAS

Domicilio: Buenos Aires, Callao, 468 (República Argentina).

Objeto social: La distribución de los artículos fabricados por M.M.M. en la República Argentina.

Participación de M.M.M. en el capital social: 100 %.

TRI-M INC.

Domicilio: Nueva York, 230 Fifth Avenue N. Y.

Objeto social: La distribución y representación en los EE. UU. de los artículos fabricados por M.M.M.

Participación de M.M.M. en el capital social: 100%.

MANUFACTURAS LEGAZPI, S. A.

Capital social: 13.000.000 de pesetas.

Domicilio: Madrid, calle de Antonio López, n.º 58.

Objeto social: La fabricación y distribución de embalajes de cartón, artículos de escritorio, etc.

Participación de M.M.M. en el capital social: 55 %.

INDUSTRIAS DORIA, S. A.

Capital social: 15.000.000 de pesetas.

Domicilio: Madrid, calle de Francos Rodríguez, n.º 51.

Objeto social: La construcción y venta de mobiliario e instrumental médico.

Participación de M.M.M. en el capital social: 67,16 %.

PLAZOVENT, S. A.

Capital social: 10.000.000 de pesetas.

Domicilio: Madrid, Avenida de José Antonio, n.º 27.

Objeto social: Compra y venta, a plazos, de aparatos del hogar, especialmente lavadoras y frigoríficos fabricados por M.M.M.

Participación de M.M.M. en el capital social: 100 %.

COMERCIAL DE ALUMINIO Y METALES, S. A.

Capital social: 10.000.000 de pesetas.

Domicilio: Madrid, calle de Mártires de Alcalá, n.º 4.

Objeto social: La venta en exclusiva de todos los fabricados de Aluminio Ibérico, S. A., y de los fabricados por M.M.M. en su factoría de Alicante, (carpintería metálica, botes salvavidas, calderería gruesa de aluminio, etc.).

Participación de M.M.M. en el capital social: 50 %.

MADRID
MAYO DE 1958

DIRECCION ARTISTICA Y FOTOGRAFIAS
LOYGORRI