

0'39-11-2



Inu. 754

PROYECTO de NUEVO PABELLON  
para la CASA de SOCORRO del  
✠ DISTRITO de PALACIO ✠

Atestado en fecha 2-12-944. carpeta con  
planos originales del edificio de Casa  
Socorro de Palacio al Ayuntamiento  
de Subastas. (recogido a la mano)



*Memoria*

---

---

---



A SIERRA S

ENCUENTRO

1900



Proyecto de Nuevo Pabellon para la Casa de Socorro  
del Distrito de Palacio.

---

— Memoria —

Cumpliendo el decreto de la Alcaldia Presi-  
dencia fecha 27 de mes pasado, se procedido  
á estudiar el proyecto de un nuevo pabellon  
para la Casa de Socorro del Distrito de Palacio.

Punto al efecto de acuerdo con los ilustrados pro-  
fesores medicos de dicho establecimiento benéfico,  
se destinado el cuerpo de edificio proyectado, á la  
instalacion de las Comunas de Ginecologia, La-  
ringologia, y Odontologia, que hoy ocupan locales  
muy deficientes en el edificio existente; los cuales  
al trasladarse aquellos á su nuevo emplazamien-  
to, podran ser ocupados por otras asistencias  
públicas, de las varias á que la beneficencia  
municipal atiende.



Como puede verse en los planos, el nuevo pabellón que habrá de construirse en la faja triangular de terreno que existe al Mediodía de la Casa de Socorro, limitada por las calles de Regañitos, y del Duque de Osuna, se emplazará separado de aquella 6,00 metros; y este espacio se destinará á patio de ingreso limitado por ambas calles con verjas, y teniendo su entrada por la del Duque de Osuna, viniendo á constituir como una prolongación de los vestibulos de espera de ambos edificios, que evitara el que el público se estacione en la calle en dias de grandes aglomeraciones.

El pabellón proyectado constará de tres plantas: sótano y baja, comprendidas en la altura del actual sótano aumentada con el pronunciado desnivel que ofrece el terreno; y principal que se corresponde exactamente con la actual planta baja. Es decir, que la nueva construcción se elevará á unos metros que la antigua, con lo cual se privará á esta de luz ni de aireación.

Se procurado también conservar el mismo aspecto exterior á ambas, tanto en las líneas generales como en los detalles, para que el conjunto resulte armónico, y no parezcan edificios independientes.



La composicion arquitectonica adoptada, permitira tambien que, si con el tiempo se quisieren elevar otros pisos sobre los que ahora se construyan pueda hacerse sin que la estetica se resienta por la agregacion, ya que podrian seguirse las lineas y detalles correspondientes á las alturas correspondientes del edificio actual.

No he de detallar aqui la distribucion propuesta, porque se aprecia con toda la claridad necesaria en los planos.

Unicamente llamare la atencion respecto á que en el nuevo pabellon, he proyectado todos los servicios con arreglo á los mayores adelantos, tanto en el modo de distribuir los servicios, como en los sistemas de construccion.

Para facilitar el acceso de los enfermos y operados al piso principal, proyecto un ascensor electrico en que quepan las camillas; el cual servira tambien, en caso de necesidad, para el descenso y subida de cadáveres al pequeño depósito que habra en el sótano.

Este depósito lo he dispuesto en el sitio mas inmediato al ascensor, á la vez que aislado de la calificacion, y sin comunicacion con el exterior, para evitar en lo posible la descomposicion



cadaverica y las emanaciones malsanas; e irá provisto de una chimenea de ventilacion, y de un sumidero y boca de riego para su perfecta limpieza.

Los pavimentos de todos los locales frecuentados por el publico, lo mismo que los de las consultas y sala de operaciones, serán de losetas hidrúlicas, para la debida limpieza; y en las enfermerias se empleará entarimado especial de roble sobre asfalto, tan usado y recomendado hoy dia para todos los buenos hospitales, como el mas sano é higiénico.

Todos los locales en que se opere, así como los cuartos de aseo y vestibulos del publico, llevarán locales de azulejo fino blanco, con los ángulos redondeados. Las demas partes de los muros y techos se pintarán a óleo, y la sala de operaciones a esmalte.

Esta sala tendrá abundante luz lateral, sobre todo del Norte, y tambien central; pero dispuestas unas y otras para poderse suprimir en absoluto, cuando los operadores prefieran la luz artificial, tan usada en algunas especialidades.

Se proyecta una completa instalacion de calefaccion por agua caliente, combinada con



ventilacion artificial con entrada de aire puro  
caliente y evacuacion deficiada.

Los servicios de lavabos, retretes y urinarios, se-  
ran de los mejores modelos.

En una palabra, el proposito que me ha  
guiado al proyectar este pequeño edificio no  
ha sido solo el de dotarle de todas las condi-  
ciones que hoy deben reunir los de su clase, con  
arreglo a las adelantadissimas ciencias medicas  
e higienicas, sino el que pueda servir como de-  
mostracion de lo que el Ayuntamiento de Ma-  
drid se preocupa e interesa por cuestiones tan  
transcendentales.

Madrid - Julio de 1912.

El Arq<sup>te</sup> M<sup>pal</sup> de Propiedades de la Villa

*M. Arce*  
Arce







A. SERRA S.

17/1/1900







Planos

---

---

---



PROYECTO de NUEVO PABELLÓN para la  
CASA DE SOCORRO del distrito de PALACIO

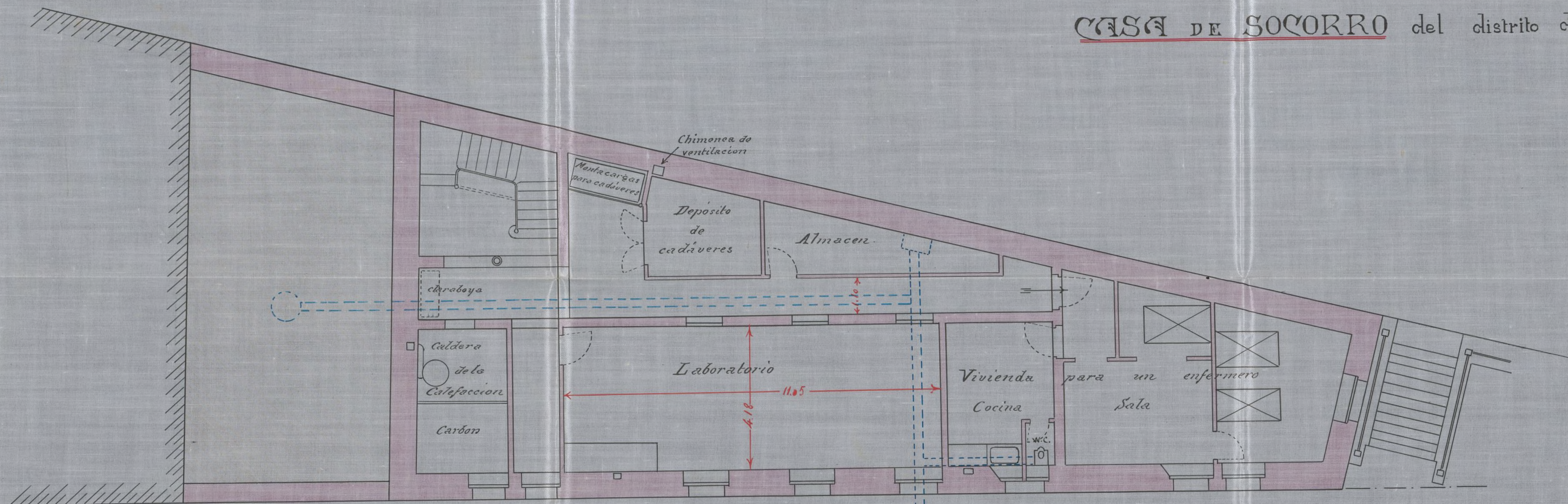

PLANTA de SOTANO

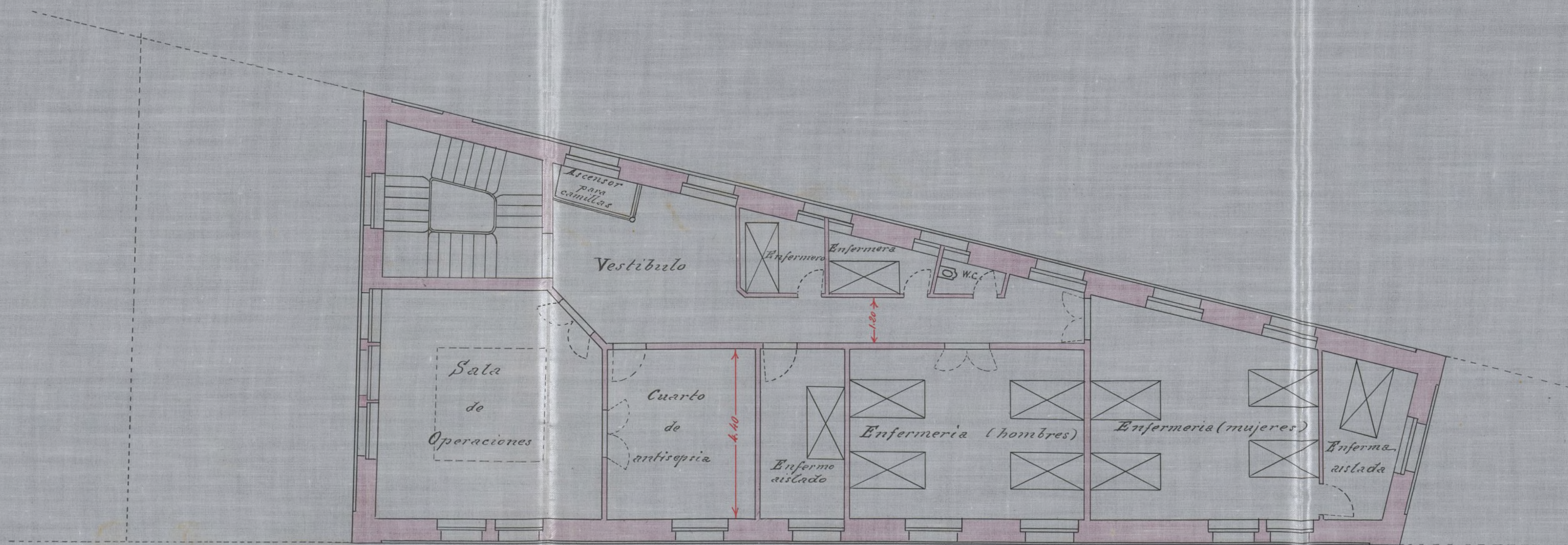

PLANTA PRAL

Ayuntamiento de Madrid

Escala de 1:100  
 Madrid - Julio de 1912

El Arq.<sup>to</sup> Municipal de Propiedades de la Villa



*[Handwritten signature]*





PROYECTO de NUEVO PABELLON para la  
CASA DE SOCORRO del distrito de PALACIO

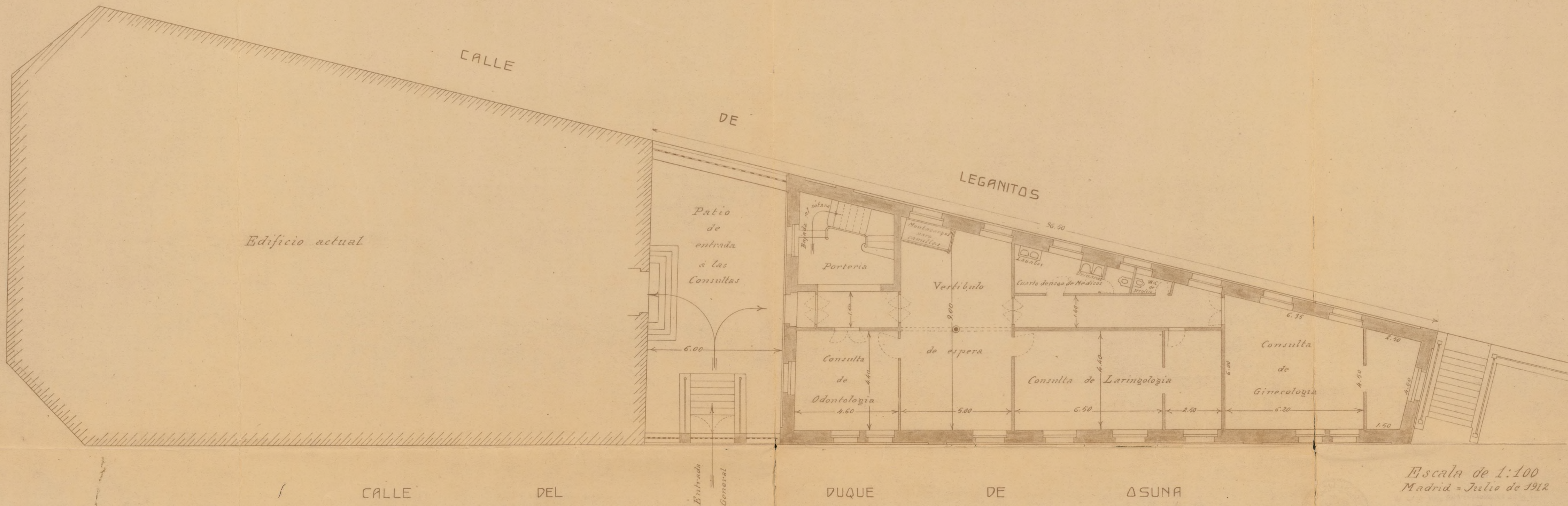

*Edificio actual*

CALLE DEL

DUQUE DE OSUNA

PLANTA BAJA

Ayuntamiento de Madrid

Escala de 1:100  
 Madrid - Julio de 1912

*[Handwritten signature]*



0'39-11-1 (3)

Inv. 754





PROYECTO de NUEVO PABELLÓN para la  
CASA DE SOCORRO del distrito de PALACIO

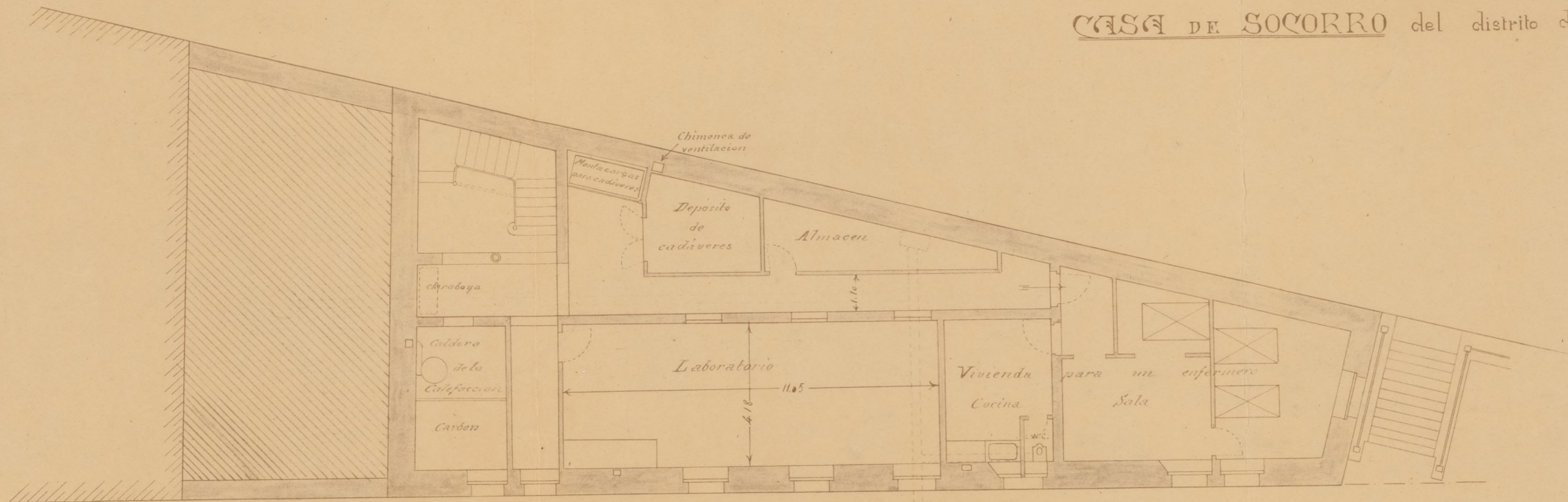

PLANTA de SOTANO

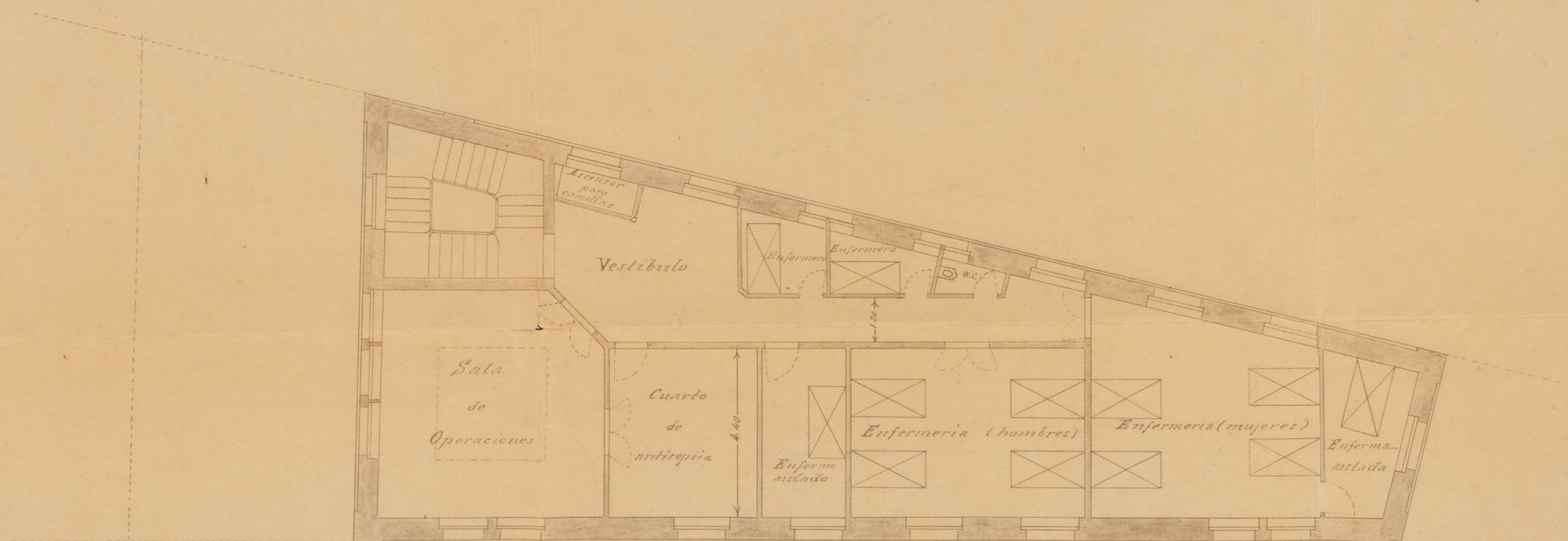

PLANTA PRAL

Escala de 1:100  
 Madrid - Julio de 1912

*[Handwritten signature]*



0'39-11-1 (4)

Inv. 754





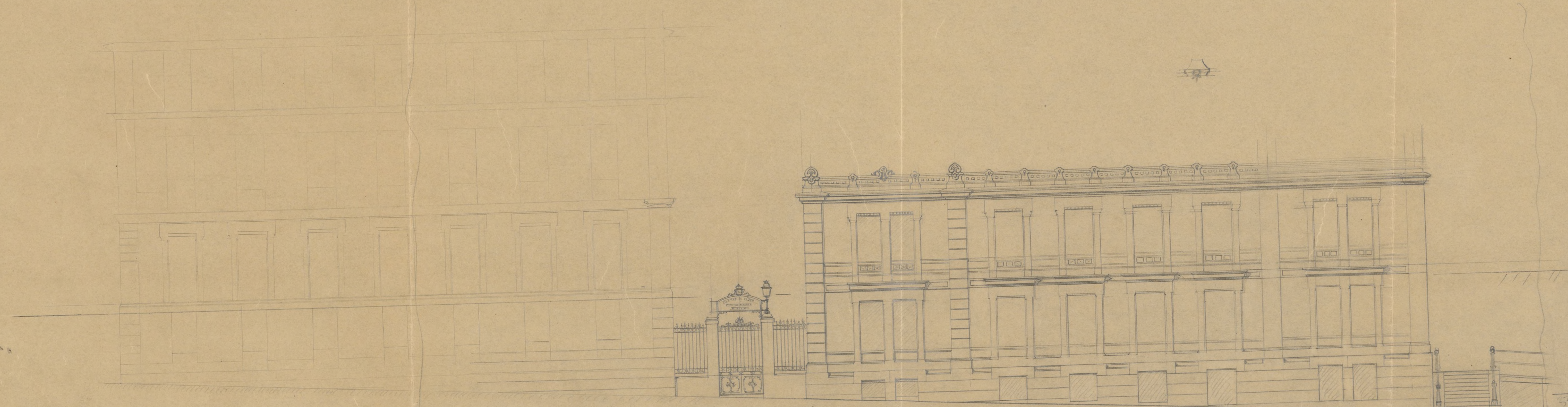

(Edificio actual)

Fachada a la calle del Duque de Osuna

Leccion





0'39-11-1 (5)  
Iuv. 754

Ayuntamiento de Madrid



PROYECTO de NUEVO PABELLÓN para la  
CASA DE SOCORRO del distrito de PALENCIA

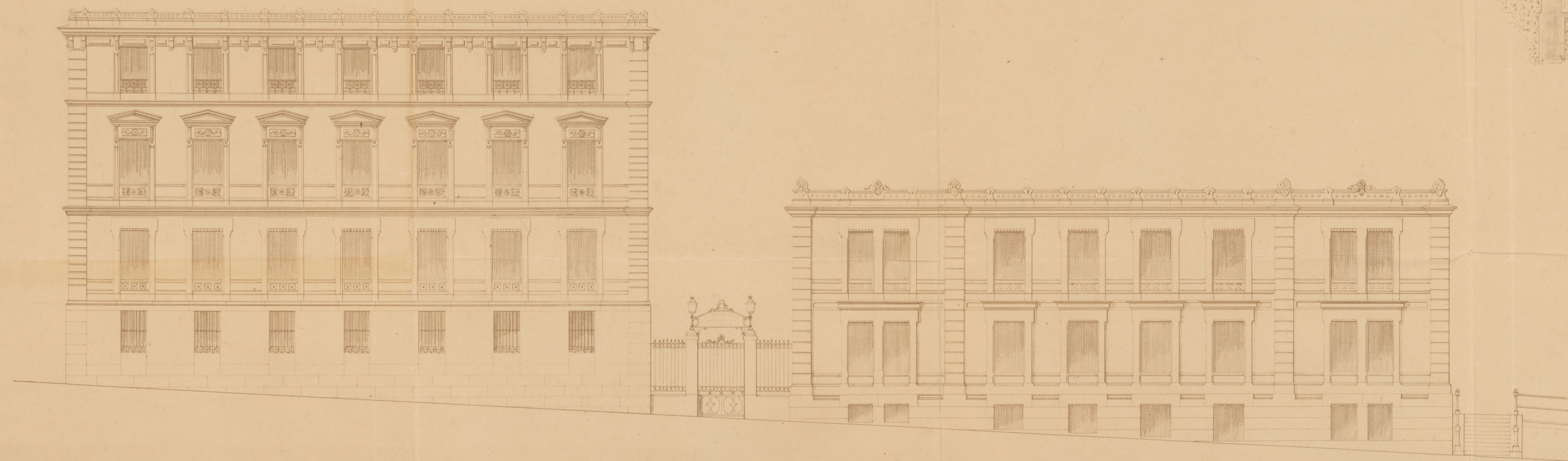

(EDIFICIO ACTUAL)

FACHADA A LA CALLE DEL DUQUE DE OSUNA  
del NUEVO PABELLÓN

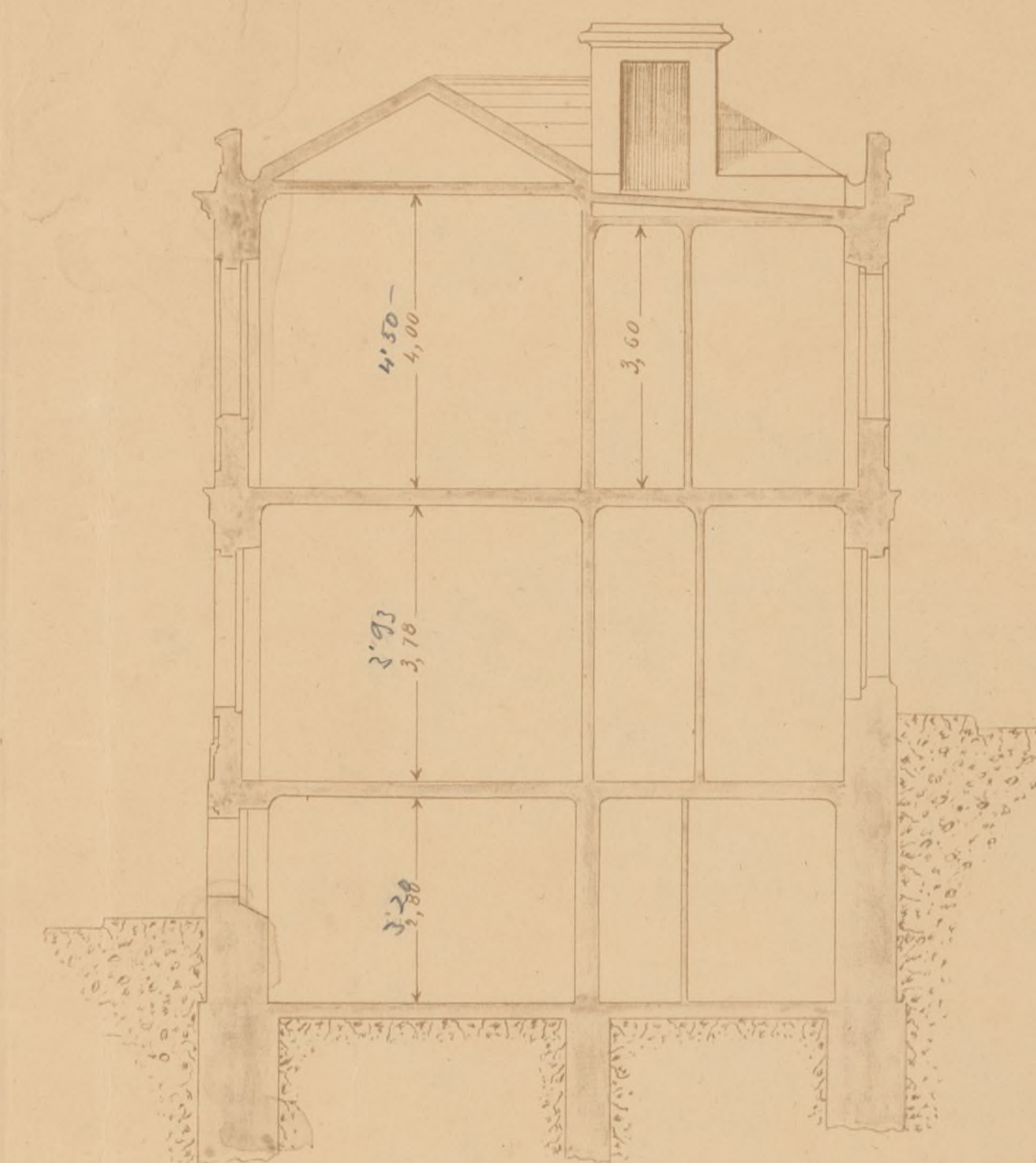

SECCION

Escala de 1:100  
Madrid - Julio de 1912

*M. Arce*



0'39-11-1 (6)



1 (6)  
0'39-11-5  
JUN. 75H

Ayuntamiento de Madrid



20'57

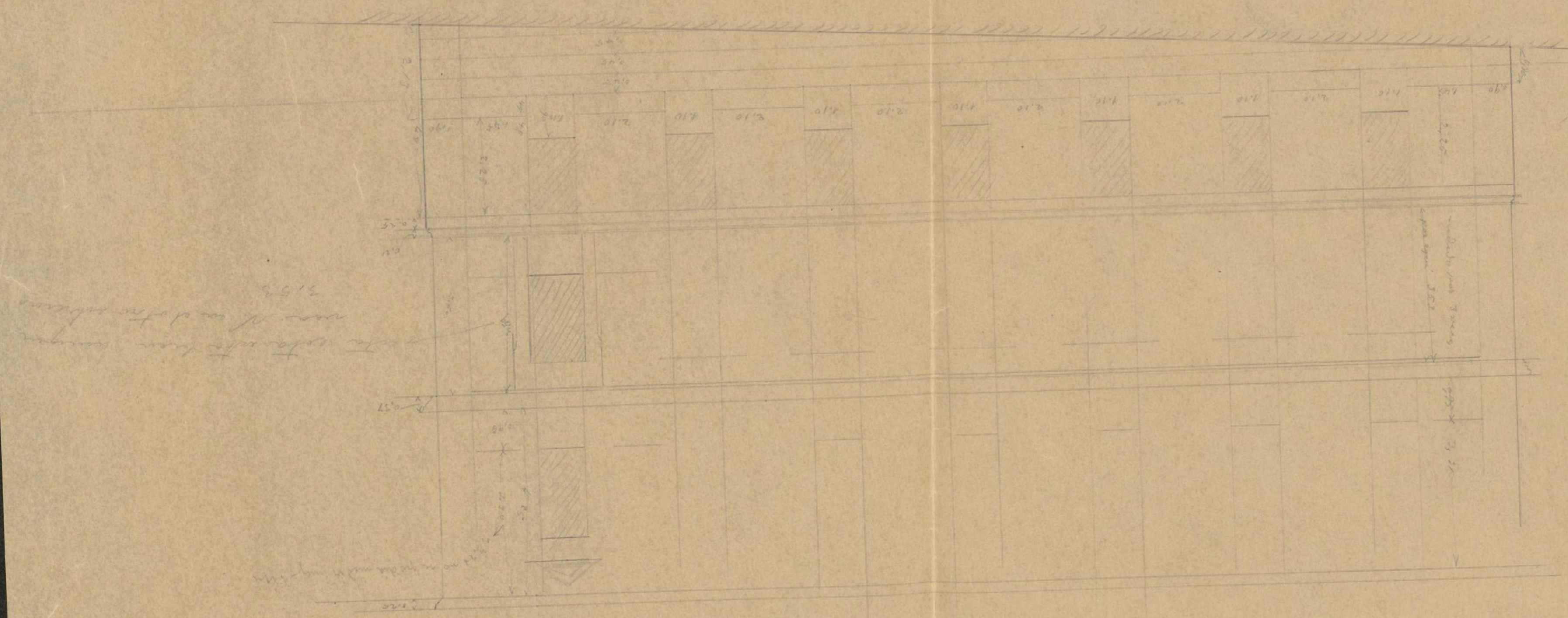



0'39-11-1 (8)

Inw. 754



9



(P) 1-11-98'0  
P2f. wI

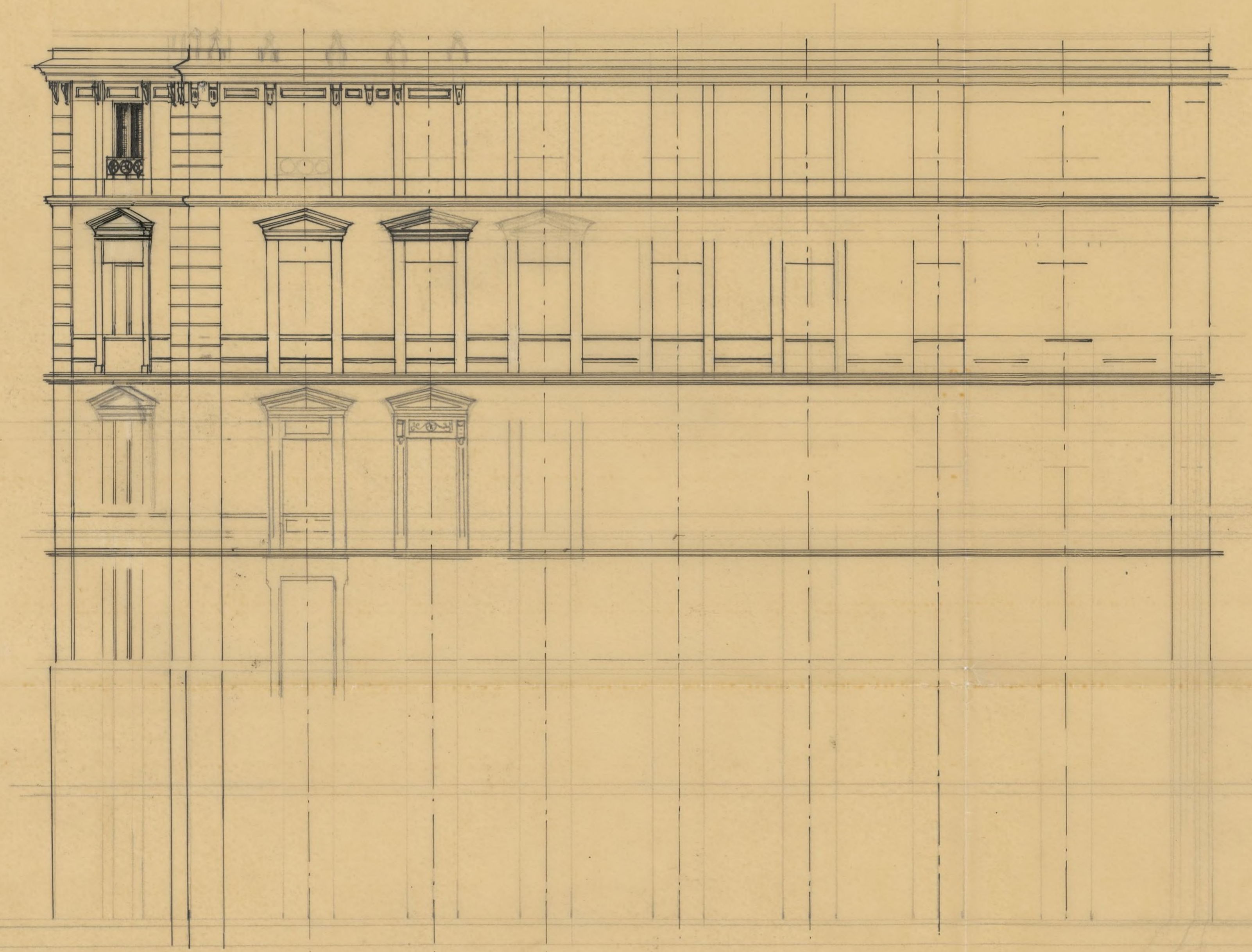

7



0'39-11-1 (9)

Iw. 754

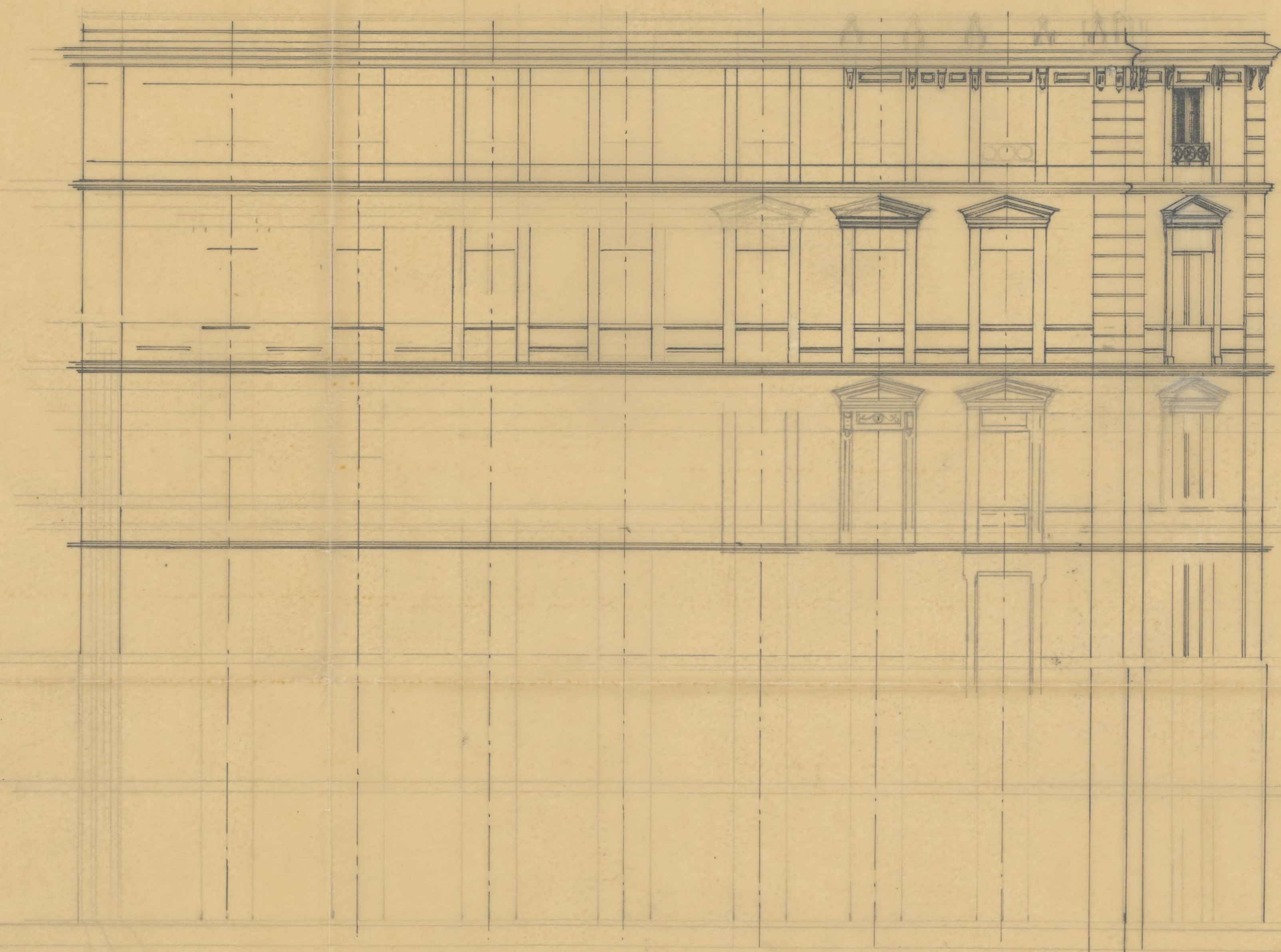



# Presupuesto

---





# Presupuesto de un nuevo pabellon para la Casa de Socorro del Distrito de Palacio.

DESIGNACIÓN DE LA OBRA	NÚMERO de unidades	DIMENSIONES			RESULTADOS		PRECIO de la unidad		IMPORTE	
		Longitud	Latitud	Altura	Parciales	Totales	—		Pesetas	Cts.
							Pesetas	Cts.		
<i>Excavacion para cimientos</i>										
<i>Fachadas</i>	1	22,00	1,10	4,00	122,20					
"	1	4,00	1,10	4,00	17,60					
"	1	10,50	1,10	4,00	46,20					
<i>Verja del patio</i>	1	6,00	0,80	2,00	14,40					
<i>Franciasas</i>	1	4,00	0,60	4,00	9,60					
"	1	4,70	0,60	4,00	11,28					
"	1	12,60	0,60	4,00	44,64					
"	1	5,70	0,60	4,00	13,68					
<i>Cabiques</i>	3	4,00	0,28	0,50	1,68					
"	1	1,35	0,28	0,50	0,19					
"	1	0,70	0,28	0,50	0,10					
"	1	4,20	0,28	0,50	0,59					
"	1	2,00	0,28	0,50	0,38					
"	1	4,50	0,28	0,50	0,63					
"	1	10,70	0,28	0,50	14,98					
"	1	2,00	0,28	0,50	0,42					
"	1	2,00	0,28	0,50	0,38					
"	1	0,35	0,28	0,50	0,05					
<i>Peldaños de embarque</i>	1	1,50	0,50	1,00	0,75					
						<u>300,55</u>	2,50		<u>1.502,75</u>	
<i>Horquilla de ladrillo cante y mortero de</i>										
<i>Suma y sigue</i>									<u>1.502,75</u>	

Valluerca, Carmen, 38. - Madrid



DESIGNACIÓN DE LA OBRA	NÚMERO de unidades	DIMENSIONES			RESULTADOS		PRECIO de la unidad		IMPORTE	
		Longitud	Latitud	Altura	Parciales	Totales	Pesetas	Cts.	Pesetas	Cts.
<i>Suma anterior</i>										1502 75
<i>Portland en Cimientos</i>						300,55	32 00			9.918 15
<i>Cauteria granítica en socacos</i>										
<i>Fachada prof</i>	1	2,50	0,70	1,30	2,38					
"	1	3,65	0,70	1,60	4,09					
"	3	1,90	0,70	2,00	7,98					
"	1	3,70	0,70	2,40	6,32					
"	1	2,50	0,70	2,70	4,72					
"	2	1,30	0,70	2,70	4,91					
<i>Fachada posterior</i>	1	2,980	0,70	1,50	3,129					
<i>Socacos de la verja</i>	1	2,00	0,50	1,00	1,00					
"	1	2,00	0,50	1,20	1,20					
						63,69	225 00			14.330 25
<i>Cauteria granítica en parte</i>										
<i>Luces y diademas en los huecos de sótanos</i>	1	0,50	0,70	0,70	0,35					
"	1	0,50	0,70	1,50	0,53					
"	2	3,40	0,50	0,30	1,02					
"	5	2,00	0,50	0,30	4,30					
						2,10	250 00			525 00
<i>Cauteria granítica en fustes de las pilastras de la verja</i>	3	0,50	0,50	2,25						
						1,175	350 00			411 25
<i>Id. id. en capiteles de id. id.</i>	2	0,60	0,60	0,40						
						0,288	500			144 00
<i>Id. id. en peldaños y baticentes del patio de entrada</i>	1	4,20	0,35	0,17	0,25					
"	2	1,00	0,35	0,17	0,119					
<i>Suma y sigue</i>						4,369				26.831 40



DESIGNACIÓN DE LA OBRA	NÚMERO de unidades	DIMENSIONES			RESULTADOS		PRECIO de la unidad		IMPORTE	
		Longitud	Latitud	Altura	Parciales	Totales	Pesetas	Cts.	Pesetas	Cts.
<i>Suma anterior</i>					9,369					26891 40
"	1	1.30	0.35	0.28	0,077					
						0,446	415 00			185 09
<i>Fabrica de ladrillo suntuoso con mortero de Portland en muros de intauro</i>										
<i> Fachadas</i>	1	28.00	0.25	1.20	11.76					
"	1	4.00	0.25	0.50	1.70					
"	1	10.60	0.25	2.00	27.03					
<i>Gravatas</i>	1	0.70	0.28	2.00	0.59					
"	1	3.30	0.28	2.00	2.77					
"	1	18.70	0.28	2.00	15.71					
"	1	2.75	0.28	2.00	4.80					
"	2	4.28	0.14	2.00	4.00					
					68.39					
<i>A deducir por huecos</i>	1	1.40	0.28	2.50	0.98					
"	1	0.90	0.28	2.20	0.55					
"	2	1.00	0.28	2.20	1.33					
"	3	1.10	0.28	1.00	0.93					
					3.68	64,71	35 00			2.264 85
<i>Fabrica de ladrillo recocido en los entrepaños frentados de fino en fachadas</i>										
"	1	28.00	0.60	2.10	116.08					
"	1	4.00	0.60	2.10	19.44					
"	1	22.80	0.60	2.10	144.80					
"	1	10.60	0.60	2.10	51.53					
					331.86					
<i>A deducir por huecos</i>	4	1.10	0.60	2.20	5.81					
"	14	1.20	0.60	2.20	24.00					
"	1	1.20	0.60	2.10	3.42					
<i>Suma y sigue</i>					333.5					29.281 34



DESIGNACIÓN DE LA OBRA	NÚMERO de unidades	DIMENSIONES			RESULTADOS		PRECIO de la unidad		IMPORTE	
		Longitud	Latitud	Altura	Parciales	Totales	Pesetas	Cts.	Pesetas	Cts.
<i>Suma anterior</i>					52,25				89.281	34
"	4	1,10	0,60	2,00	5,28					
"	15	1,30	0,60	2,00	21,60					
					59,13	272,73	55	00	16.000	15
<i>Fabrica de ladrillo recocido en traviesas;</i>										
<i>Planta baja</i>	3	0,90	0,28	4,00	3,03					
"	1	2,00	0,28	4,00	2,26					
"	1	4,70	0,14	4,00	2,63					
"	1	9,30	0,14	4,00	5,31					
"	1	5,00	0,14	4,00	3,36					
<i>Planta principal</i>	1	4,50	0,28	4,20	5,41					
"	1	2,10	0,28	4,20	3,65					
"	1	3,20	0,14	4,20	1,29					
"	1	12,80	0,28	4,20	15,05					
"	1	6,00	0,28	4,20	7,06					
					49,04					
<i>A deducir por huecos</i>										
<i>Planta baja</i>	3	1,30	0,14	2,50	0,91					
"	1	0,90	0,14	2,50	0,32					
<i>H. pral</i>	3	1,30	0,14	2,50	1,37					
"	2	0,95	0,14	2,50	0,67					
					3,27	45,77	37	00	1.193	49
<i>Fabrica de ladrillo recocido en antepiecho de coronación de fachadas</i>										
	1	28,00	0,14	0,80	3,14					
	1	5,00	0,14	0,80	0,56					
	1	29,70	0,14	0,80	3,33					
	1	11,80	0,14	0,80	1,32					
					8,35	38	00		317	30
<i>Suma y sigue</i>									15792	28



DESIGNACIÓN DE LA OBRA	NÚMERO de unidades	DIMENSIONES			RESULTADOS		PRECIO de la unidad		IMPORTE	
		Longitud	Latitud	Altura	Parciales	Totales	Pesetas	Cts.	Pesetas	Cts.
<i>Suma anterior</i>										
<i>45,792.28</i>										
<i>Cabiques de pauderete con enforcado hidraulico a ambas caras y blanqueo de yeso</i>										
<i>En solano</i>	1	4.30		2.80	11.76					
"	1	10.50		2.80	29.40					
"	1	3.10		2.80	8.68					
"	1	3.20		2.80	9.16					
"	1	0.50		2.80	1.40					
"	1	1.30		2.80	3.64					
"	1	0.90		2.80	2.52					
"	1	4.30		2.80	12.04					
"	1	3.30		2.80	9.24					
"	1	4.70		2.80	13.16					
					94.92					
<i>A deducir por bucos</i>										
	1	1.30		2.20	2.86					
	4	0.90		2.20	7.92					
	1	0.75		2.30	1.65					
	1	1.50		2.50	3.75					
					16.18					
					78.74		9.00		708.66	
<i>Cabiques de pauderete con guarnecido y blanqueo de yeso a dos caras</i>										
<i>Planta baja</i>										
	3	4.40		3.80	54.16					
"	1	3.30		3.80	8.74					
"	1	7.10		3.80	26.98					
"	1	1.30		3.80	4.94					
"	1	1.30		3.80	4.96					
"	1	0.50		3.80	1.90					
<i>Suma y sigue</i>										
					97.98				46,500.94	



DESIGNACIÓN DE LA OBRA	NÚMERO de unidades	DIMENSIONES			RESULTADOS		PRECIO de la unidad		IMPORTE	
		Longitud	Latitud	Altura	Parciales	Totales	Pesetas	Cts.	Pesetas	Cts.
<i>Suma anteriores</i>					77,28				46500	94
"	1	4,50		3,90	17,10					
<i>Planta parol</i>	3	4,40		4,00	52,80					
"	1	2,20		3,60	7,92					
"	1	0,30		3,60	1,08					
"	1	6,90		3,60	24,84					
"	1	1,90		3,60	6,84					
"	1	0,50		0,60	1,80					
"	1	4,50		4,00	18,00					
					227,66					
<i>+ deducir por huecos</i>										
<i>Planta baja</i>	2	1,00		2,50	5,00					
"	2	1,30		2,50	6,50					
"	1	0,90		2,50	2,25					
"	2	0,75		2,50	2,75					
<i>Medio parol</i>	1	1,30		2,50	3,25					
"	1	0,90		2,50	2,25					
"	2	0,75		2,50	6,78					
					29,28	198,28	5 00		991 40	
<i>Enfoscados interiores de portland y blanqueos de yeso</i>										
<i>En. blancos</i>	1	26,60		2,80	74,48					
"	1	3,80		2,80	10,64					
"	1	28,00		2,80	78,40					
"	1	10,20		2,80	28,84					
"	2	0,70		2,80	7,84					
"	3	3,30		2,80	18,48					
"	2	18,70		2,80	104,72					
"	4	4,30		2,80	47,04					
<i>Suma y sigue.</i>					370,44				47492 34	



DESIGNACIÓN DE LA OBRA	NÚMERO de unidades	DIMENSIONES			RESULTADOS		PRECIO de la unidad		IMPORTE	
		Longitud	Latitud	Altura	Parciales	Totales	Pesetas	Cts.	Pesetas	Cts.
<i>Suma anterior</i>					37,44				47,492	34
	2	5,70		2,80	21,92					
						402,36	3 50		1.408	26
<i>Guarnecidos y blanqueos interiores de yeso en lienzos verticales</i>										
<i>Planta baja</i>	1	27,00		2,80	102,60					
"	1	4,00		2,80	15,20					
"	1	28,40		2,80	107,92					
"	1	11,60		2,80	40,28					
"	1	0,90		2,80	10,26					
"	1	0,60		2,80	2,28					
"	2	2,40		2,80	25,84					
"	2	4,50		2,80	24,20					
"	2	9,20		2,80	62,92					
"	2	6,00		2,80	45,60					
<i>Planta principal</i>	2	4,40		4,00	25,20					
"	2	2,10		4,00	24,80					
"	2	2,10		4,00	16,80					
"	2	12,70		4,00	101,60					
"	2	6,10		4,00	48,00					
						680,50	1 55		1.054	77
<i>Forjado de bovedillas con tablero de cicloraso incluido enjipado con portland y guarnecido y blanqueado de yeso</i>										
<i>Planta baja y principal</i>	2	6,20	4,70		58,28					
	1	22,20	6,80		101,92					
	2	4,10	0,50		4,10					
						164,30	6 20		2.295	09
<i>Suma y sigue</i>									522	50 46



DESIGNACIÓN DE LA OBRA	NÚMERO de unidades	DIMENSIONES			RESULTADOS		PRECIO de la unidad		IMPORTE	
		Longitud	Latitud	Altura	Parciales	Totales	Pesetas	Cts.	Pesetas	Cts.
<i>Suma anterior</i>										
<i>52250 46</i>										
<i>Flu. id. id. con curvado de yuco</i>										
<i>Bohardilla</i>	1	6.00	6.00		36.00					
	1	21.20	4.50		95.40					
						<u>131.40</u>	6 00			788 40
<i>Arco formada por forjado de bovedillas con tablero con su guarnecido y blanqueos de colorado; tabiquillos triple solera de railla y solado de baldosin catalan</i>	1	21.00	2.50							
						<u>28.50</u>	22 25			1.168 12
<i>Armadura de par-hilera y cubierta de teja plana sobre listoncillos incluso caballetes</i>	2	22.00	2.70		151.20					
	2	8.50	2.70		45.20					
						<u>197.10</u>	11 50			2.266 62
<i>Salida a la arco formada con muros de doble tabicado de paudrete con una corrida de cemento y cubierta tabicada formada de baldosin catalan</i>	1									120 00
<i>Lima de rine del n.º 14 de 0,70 de desarrollo</i>	1	37.50								
"	1	4.50								
"	1	28.80								
<i>Suma y rique</i>										
<i>56593 63</i>										



DESIGNACIÓN DE LA OBRA	NÚMERO de unidades	DIMENSIONES			RESULTADOS		PRECIO de la unidad		IMPORTE	
		Longitud	Latitud	Altura	Parciales	Totales	Pesetas	Cts.	Pesetas	Cts.
Suma anterior		60,80							5659363	
	1	11,10				71,90	8 00		575 30	
Bajadas de hierro de 0,13 empotradas en los muros	2	11,50								
						3450	6 60		227 70	
Alargua de 0,56 x 1,60 con muretes y boveda doble, solado de ladrillo y tendido de portland en solera y 0,48 de recalo	1	18,00								
	1	14,00								
						3200	30 00		960 00	
Adm. de 0,42 x 0,90 de luces	1	3,80								
						380	21 00		87 40	
Pozo de registro de 0,60 de diametro interior	1	5,00								
						6,00	25 00		135 00	
Burro de piedra con sumidero de hierro en el patio de entrada	1									60 00
Solado de baldosin hidráulico estriado sobre capa de mortigon de 10 cms										
Patio de entrada	1	6,00	3,20			19,20				
	1	4,80	4,20			20,16				
	1	6,00	1,40			8,40				
Suma y sigue						47,76			5862873	



DESIGNACIÓN DE LA OBRA	NÚMERO de unidades	DIMENSIONES			RESULTADOS		PRECIO de la unidad		IMPORTE		
		Longitud	Latitud	Altura	Parciales	Totales	Pesetas	Cts.	Pesetas	Cts.	
Suma anterior					47,76				58628	95	
	2	2,20	1,50		8,10						
									<u>55,86</u>	10 00	558 60
Solado de baldosin hidraulico lizo sobre isl. isl.											
Sofas	1	2,80	2,00		8,40						
"	1	4,10	0,50		2,05						
"	1	3,40	0,30		1,02						
"	1	4,50	1,50		6,75						
"	1	4,20	2,50		10,92						
"	1	4,50	1,40		6,30						
"	1	11,10	4,20		46,62						
"	1	4,50	2,20		10,12						
"	1	11,90	1,10		13,09						
"	1	10,20	1,70		17,51						
"	1	1,40	0,40		0,56						
									<u>123,34</u>	9 35	1153 83
Solado de baldosin de Ariza sobre isl. isl.											
Sofas (vivienda del enfermero)	1	4,20	2,15		13,23						
	1	7,50	4,80		36,48						
	1	3,20	0,50		1,95						
									<u>51,66</u>	6 50	335 79
Solado de baldosin hidraulico recibido con portland											
Planta baja	1	4,20	1,00		5,88						
	1	1,80	0,70		1,25						
	1	2,80	0,30		0,84						
Suma y sigue					8,98						60676 55



Cts.	DESIGNACIÓN DE LA OBRA	NÚMERO de unidades	DIMENSIONES			RESULTADOS		PRECIO de la unidad		IMPORTE	
			Longitud	Latitud	Altura	Parciales	Totales	Pesetas	Cts.	Pesetas	Cts.
895	Suma anterior					8,98				60676	55
		1	4,90	1,60		7,84					
860		1	4,60	4,40		20,24					
		1	9,00	5,00		45,00					
		1	9,00	4,40		39,60					
		1	9,20	2,70		24,84					
		1	7,80	5,10		39,78					
		1	4,10	0,50		2,05					
		4	1,20	0,20		1,04					
		13	1,50	0,20		3,90					
	Planta prof	1	6,00	6,00	3	36,00					
		1	14,90	3,00		13,70					
		1	12,90	1,20		15,48					
		1	9,20	1,20		11,04					
		1	4,40	4,00		17,60					
							287,09	7,00		2.009	63
123	Solado de baldosin de Azulejo de 3 <sup>a</sup> sentada con yeso										
	Bahardilla	1	6,00	6,00		36,00					
		1	20,80	4,50		93,00					
							129,60	2,75		356	40
579	Lócale de azulejo blanco corriente de 1 <sup>a</sup> recibido con portland										
	Sotano: laboratorio	3	14,05		2,00	44,20					
		1	4,20		2,00	8,40					
		1	3,20		2,00	6,40					
	Cocina y W.C.	3	2,10		1,20	7,44					
		1	4,20		1,20	5,04					
		1	3,00		1,20	3,60					
55	Suma y igual					75,08				63042	58



DESIGNACIÓN DE LA OBRA	NÚMERO de unidades	DIMENSIONES			RESULTADOS		PRECIO de la unidad		IMPORTE	
		Longitud	Latitud	Altura	Parciales	Totales	Pesetas	Cts.	Pesetas	Cts.
<i>Suma anterior</i>					75,08				63042	58
	2	1,20		1,20	2,88					
<i>W.C. de servicio de planta baja y preal</i>										
	2	1,70		1,20	4,08					
	2	1,20		1,20	2,88					
	2	0,80		1,20	1,92					
	2	1,00		1,20	2,40					
						8924	625		557	75
<i>Locallito de aruteja del país con moldura recibida con portland</i>										
<i>Planta baja y preal</i>	2	9,20			18,40					
	1	2,00			2,00					
	2	0,60			1,20					
	1	2,10			2,10					
	1	4,00			4,00					
	1	2,50			2,50					
	1	2,20			2,20					
	1	0,60			0,60					
	1	1,20			1,20					
	1	2,20			2,20					
	1	1,70			1,70					
	1	2,50			2,50					
	1	1,90			1,90					
	1	2,20			2,20					
	1	1,50			1,50					
	1	2,50			2,50					
	2	1,70			3,40					
	1	3,40			3,40					
	1	2,00			2,00					
<i>Suma y sigue</i>					57,70				63600	33



DESIGNACIÓN DE LA OBRA	NÚMERO de unidades	DIMENSIONES			RESULTADOS		PRECIO de la unidad		IMPORTE	
		Longitud	Latitud	Altura	Parciales	Totales	Pesetas	Cts.	Pesetas	Cts.
<i>Suma anterior</i>					57.90				63000	33
	1	1.20			1.20					
	1	16.60			16.00					
	1	4.00			4.00					
	1	9.00			9.00					
	1	6.50			6.50					
	7	4.50			31.50					
						136.10	2.00		252	20
<i>Tracado de aruleja blanco belga recibido con portland, incluso moldura de coronación y socavillo</i>										
<i>Planta baja: Pasadizos y vestibulo de espera</i>	1	26.90		1.50	40.35					
	1200	4.40		1.50	79.20					
	2.00	1.70		1.50	5.10					
	1	6.80		1.50	10.20					
	1	1.60		1.50	2.40					
	1	9.00		1.50	13.50					
	1	3.20		1.50	4.95					
	1	2.40		1.50	3.60					
	1	5.10		1.50	7.65					
	1	5.50		1.50	8.25					
	1	3.20		1.50	3.30					
	1	1.40		1.50	2.10					
	1	3.80		1.50	4.80					
	1	1.20		1.50	1.80					
	2	0.50		1.50	1.50					
<i>Planta final</i>										
<i>Sala de operaciones</i>	1	4.50		2.00	9.00					
<i>Suma y sigue</i>					247.10				63852	53



DESIGNACIÓN DE LA OBRA	NÚMERO de unidades	DIMENSIONES			RESULTADOS		PRECIO de la unidad		IMPORTE	
		Longitud	Latitud	Altura	Parciales	Totales	Pesetas	Cts.	Pesetas	Cts.
Suma anterior					247,10				63852	53
	2	0,50		2,00	2,00					
	4	1,60		2,00	13,50					
	2	1,60		2,00	6,40					
	1	2,90		1,00	2,90					
	1	1,50		2,00	3,00					
	1	4,50		1,00	4,50					
	1	4,00		2,00	8,00					
	1	2,90		2,00	5,80					
	1	4,40		2,00	8,80					
						301,30	19	50	5875	35
Subida de muros con caños de barro	4	10,00				40,00	3	00	120	00
Fuertes de las id	<u>4</u>						27	20	108	80
Cocina de fábrica con horisillo para cocina	<u>1</u>								48	00
Fregadero de marmol con primido	<u>1</u>								32	00
Mudador con tarra de gres tablonsillo de haya y depósito										
En los tres pios	<u>3</u>						55	00	165	00
Idem id con tarra de por celana										
Planta baja	<u>1</u>						90	00	90	00
Suma y sigue									70281	68



DESIGNACIÓN DE LA OBRA	NÚMERO de unidades	DIMENSIONES			RESULTADOS		PRECIO de la unidad		IMPORTE	
		Longitud	Latitud	Altura	Parciales	Totales	Pesetas	Cts.	Pesetas	Cts.
<i>Suma anterior</i>										
									70281	68
Batería de dos urinarios con frentes y piso de porcelana incluso instalación de agua completa										
Planta baja	1								550	00
Lavabo doble de porcelana con instalación de agua										
Planta baja	1								250	00
Kilogramos de hierro laminado en vigas de piso						Kil <sup>g</sup>				
Planta baja parral y botardillas	21	de 0,16 =	6,80	1	2,700					
	93	de varias longitudes y alturas			2,420					
									15.120	0 35
									5299	00
Kilogramos de hierro en jácenas										
Caja de escalera	2	de 198	Kil <sup>g</sup>		396					
Planta baja	1	de 320			320					
									716	0 48
									349	68
Kil <sup>g</sup> de hierro fundido en columnas										
Soportes	1	de 250	Kil <sup>g</sup>		250					
Planta baja	1	de 500	"		500					
									750	0 50
									425	00
Hierro forjado en rejas Puerta del patio con montante y soporte de faroles										
									2.000	
Suma y sigue									2.000	
									77148	36



DESIGNACIÓN DE LA OBRA	NÚMERO de unidades	DIMENSIONES			RESULTADOS		PRECIO de la unidad		IMPORTE	
		Longitud	Latitud	Altura	Parciales	Totales	Pesetas	Cts.	Pesetas	Cts.
Suma anterior					2.000				77142	36
Tramos de verja de id	2 de 200				4.00					
Hojas de rotano termino medio	9 de 150				1.350					
Barandilla de escalera					650					
						4.400	1 00		4.400	00
Peldaños de escalera de marmol blanco del pais de 4 cm de grueso la buelta y dos cms la tabica sobre triple boveda a la catalana incluso entucado a fuego el techo y ranca	64						38 00		2.048	00
Dos id macizos para arranques	2						75 00		150	00
Entuco a fuego de la caja escalera	1	3.20		10.50	33.60					
	1	4.10		10.50	43.15					
	1	3.90		10.50	40.95					
	1	1.00		10.50	10.50					
	1	3.40		4.00	13.60					
						141.80	2 50		354	50
Puerta exterior de dos hojas soldada a un haz, grueso de media alforja incluso cerco pintura y herrajes	1	1.50		3.30						
						4.95	50 00		247	50
Suma y sigue									84342	36



DESIGNACIÓN DE LA OBRA	NÚMERO de unidades	DIMENSIONES			RESULTADOS		PRECIO de la unidad		IMPORTE	
		Longitud	Latitud	Altura	Parciales	Totales	Pesetas	Cts.	Pesetas	Cts.
<i>Suma anterior</i>										
<i>84342,36</i>										
<i>Huecos de fachada con</i>										
<i>puertas de persiana vi-</i>										
<i>drera y ventana de libr-</i>										
<i>llo, incluso cerco pintura</i>										
<i>crustales herraje y moldu-</i>										
<i>ras de jambas</i>	4	1,30		2,50	10,00					
	14	1,50		2,50	52,50					
	4	1,20		2,20	11,96					
	14	1,50		2,20	48,30					
						<u>125,76</u>	80,00			10.062,80
<i>Edificio de ventana con</i>										
<i>vidriera y ventanillos fra-</i>										
<i>ncos</i>	2	1,30		0,90	2,24					
	1	1,50		1,20	1,80					
	1	1,50		1,50	2,95					
	1	1,50		1,60	2,40					
	2	1,50		1,80	5,40					
	2	1,20		1,80	4,68					
						<u>18,87</u>	40,00			754,80
<i>Cancela de dos hojas gru-</i>										
<i>so de terciado, con mue-</i>										
<i>bles de idas y vuelta</i>										
<i>incluso cerco vidrios do-</i>										
<i>bles pintura y herra-</i>										
<i>jes</i>	1	1,60		2,50	2,60					
	2	1,50		2,00	9,00					
						<u>14,60</u>	42,00			612,20
<i>Puertas interiores</i>										
<i>de dos hojas inclu-</i>										
<i>Suma y sigue</i>										
										<u>95771,16</u>







Cts.	DESIGNACIÓN DE LA OBRA	NÚMERO de unidades	DIMENSIONES			RESULTADOS		PRECIO de la unidad		IMPORTE	
			Longitud	Latitud	Altura	Parciales	Totales	Pesetas	Cts.	Pesetas	Cts.
71.16	Suma anterior									98409	99
73.5	Ed. id. de vidrio estriado en el tejado, para dar luz a la anterior de 3.00 x 1.70	3						125.00		250	00
9.58	Cabero móvil sobre correderas colocada sobre el piso de la botarilla para quitar luz a la anterior claraboya	1								270	00
00	Pintura al óleo en muros y techos sótanos	2	11.00		1.00	22.00					
	"	2	4.20		1.00	8.40					
	"	1	11.00		4.20	46.20					
00	Planta baja	1	27.00		2.50	67.50					
	"	1	4.00		2.50	10.00					
	"	1	11.20		2.50	28.25					
	"	2	9.20		4.00	73.60					
	"	12	4.40		2.50	132.00					
	"	2	9.00		2.50	45.00					
	"	2	4.50		2.50	22.50					
00	"	1	6.10		4.50	27.45					
	"	1	22.00		6.90	151.80					
	"	1	4.00		0.50	2.00					
	Planta 1ª	1	16.50		2.80	62.70					
	"	1	4.00		2.80	15.20					
	"	1	11.20		2.80	42.56					
00	"	1	0.70		2.80	2.66					
99	Suma y sigue					729.82				98939	99



DESIGNACIÓN DE LA OBRA	NÚMERO de unidades	DIMENSIONES			RESULTADOS		PRECIO de la unidad		IMPORTE	
		Longitud	Latitud	Altura	Parciales	Totales	Pesetas	Cts.	Pesetas	Cts.
<i>Suma anterior</i>					75982				78929	99
	1	9.50		3.80	36.10					
	1	12.60		3.80	47.88					
	1	5.00		3.80	19.00					
	1	5.40		3.80	20.52					
	1	31.00		6.80	142.80					
	1	3.70		1.40	5.18					
	1	4.00		0.50	2.00					
					<u>103370</u>		2.50		2584	25
<i>Pintura al estuco en muros y techos Sala de operaciones y cuarto contiguo</i>	2	6.00		2.00	24.00					
	2	4.50		2.00	18.00					
	1	2.20		2.00	4.40					
	2	4.40		2.00	17.60					
	2	4.00		2.00	16.00					
					<u>80.00</u>		2.00		240	00
<i>Para la instalación de la calefacción por agua caliente y ventilación (partida a justificar)</i>									4.000	00
<i>Para inf. de un ascensor para las camillas (partida a justificar)</i>									6.000	00
									<u>11.754</u>	24
<i>5% para gastos imprevistos a justificar</i>									558	71
<i>Importa la ejecución material de las obras</i>									<u>117341</u>	95



DESIGNACIÓN DE LA OBRA	NÚMERO de unidades	DIMENSIONES			RESULTADOS		PRECIO de la unidad		IMPORTE	
		Longitud	Latitud	Altura	Parciales	Totales	Pesetas	Cts.	Pesetas	Cts.
<u>Presupuesto de contrata</u>										
Importa la ejecución material de las obras										117.241 95
14% de aumento legal de contrata										16.127 87
									Total del presupuesto de contrata 133.369 82	
<p>Asiende el presupuesto de ejecución material de estas obras a la cantidad de ciento diez y siete mil, trescientas cuarenta y una pesetas, noventa y cinco céntimos, y el presupuesto para contrata de las mismas a la cantidad de ciento treinta y tres mil, setecientas sesenta y nueve pesetas, ochenta y nueve céntimos.</p> <p>Madrid - Julio de 1912.</p> <p style="text-align: center;">El Arq<sup>te</sup> Mpal de Propiedades de la Villa</p> <p style="text-align: center;"><i>[Firma]</i></p>										













