



REAL CONGREGACION
DE SEGLARES NATURALES DE MADRID

RECUERDO
DE LA VISITA AL SEPULCRO DE
SAN ISIDRO LABRADOR

FM-3366

Ayuntamiento de Madrid

12/88.671



RECUERDO

QUE LA REAL CONGREGACIÓN DE SEGLARES NATURALES DE MADRID

DEDICA A SU GLORIOSO PATRÓN

SAN ISIDRO LABRADOR

No pretendemos hacer aquí una descripción detallada y minuciosa de cuantos recuerdos relacionados con el Santo Labrador encierra la Villa y Corte de Madrid, sino sólo dar a conocer por medio de una reseña gráfica los sagrados restos del glorioso Santo; los relicarios en que se guardan, testigos mudos pero elocuentes de la fe y generosidad de los reyes y pueblo que los regalaron, en fin del gran relicario que los cobija a todos, del hermoso templo Catedral de Madrid.

Ayuntamiento de Madrid

Si conseguimos que la divulgación de estos tesoros tan preciados para los madrileños, sirva para revivir la fe y aumentar el número de los devotos de tan humilde Santo que vengan a postrarse ante sus restos benditos, esta Real Congregación, se considerará orgullosa de haber contribuído de algún modo a engrosar el caudal de oraciones y plegarias que cual perfumadas flores, el pueblo creyente ofrenda en estos momentos ante el sepulcro del glorioso Isidro.

Núm. 1.—Fachada de la S. I. Catedral.—Majestuosa y severa en su ornamentación; con tres puertas separadas por columnas de orden compuesto; sobre la puerta central en un nicho se veneran las imágenes de los santos esposos Isidro y María de la Cabeza.

Núm. 2.—Interior del Templo.—Claro y espacioso, de planta de cruz latina, con cimborrio o media naranja en el crucero. Contiene entre otros objetos de inestimable valor, obras del Divino Morales, Jordán, Mengs, Rizzi, Alonso Cano, Palomino, Claudio Coello, Goya, Donoso y Herrera.

Núm. 3.—Camarín.—Forma la parte central del retablo de la capilla mayor; está formado por un nicho de medio punto, en cuya parte inferior se encuentra la urna con los restos de Sta. María de la Cabeza, colocada dentro de un pedestal que sirve de base a las urnas que contienen el cuerpo del Santo Labrador y encima una

imagen del mismo, obra de Juan de Mena, encontrándose a ambos lados en la parte inferior las estatuas de la Fe y la Humildad. La urna exterior del Santo fué regalada por el gremio de plateros de esta Corte, en 1622 es de plata con hermosas labores, y en cada lado correspondiente a la cabeza y pies del Santo, lleva unos medallones con una sentida dedicatoria de los donantes, compuesta por Lope de Vega.

Núm. 4.—Urna interior.—Regalo de la Reina doña María de Neoburg en 1692, es de filigrana de plata y pesa 91,5 kilos.

Núm. 5.—Cuerpo del Santo.—Se conserva incorrupto dentro de las dos urnas o arcas anteriormente citadas, faltándole solo tres dedos de los pies. El santo cuerpo fué enterrado a raíz de su muerte en 1172 en la parroquia de San Andrés, donde permaneció hasta 1212 en que creciendo la devoción del pueblo madrileño a su paisano, fué exhumado su cuerpo y colocado en un arca de madera forrada de cuero con pinturas en los costados (1), la cual descansaba sobre leones de piedra, en el presbiterio de la capilla mayor de la referida parroquia.

En 1555 fué llevado a la capilla llamada del Obispo, donde permaneció 24 años. Trasladado de nuevo a San Andrés, permaneció en su capilla mayor, hasta que el rey D. Felipe IV y la villa de Madrid le dedicaron en la misma parroquia una sun-

(1) Esta arca se conserva hoy día en la Capilla del Obispo.

tuosa capilla, trasladando el cuerpo al templete de su altar mayor, donde estuvo por espacio de un siglo, hasta que en 1769 fué trasladado a la Iglesia del Colegio Imperial, transformada en Real Colegiata y hoy en Catedral, en donde permanece recibiendo la adoración de los fieles.

Núm. 6.—Reliquia de San Isidro que conserva esta Real Congregación.—Es un trozo de hueso, probablemente de alguno de los dedos que le faltan al cuerpo, se guarda en un relicario de plata, estilo renacimiento.

Núm. 7.—Imágenes de San Isidro y Santa María de la Cabeza.—Son las que venera esta Real Congregación en la capilla de la Inmaculada Concepción, juntamente con San Dámaso y la beata Mariana de Jesús, ambos naturales de la Villa y Corte. La imagen de la Inmaculada es obra de Alonso Cano y las imágenes de San Isidro, Santa María de la Cabeza y San Dámaso, fueron construídas en 1751 por D. José Oñate y D. Luís Salvador.

Núm. 8.—Estandarte de San Isidro.—Propiedad de su Real Congregación, es de raso blanco bordado en sedas y el medallón al óleo, con la imagen de San Isidro en el anverso y las armas de España en el reverso, todo ello obra del siglo XVIII.

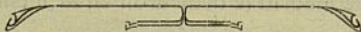

1. Catedral de Madrid.—Exterior.

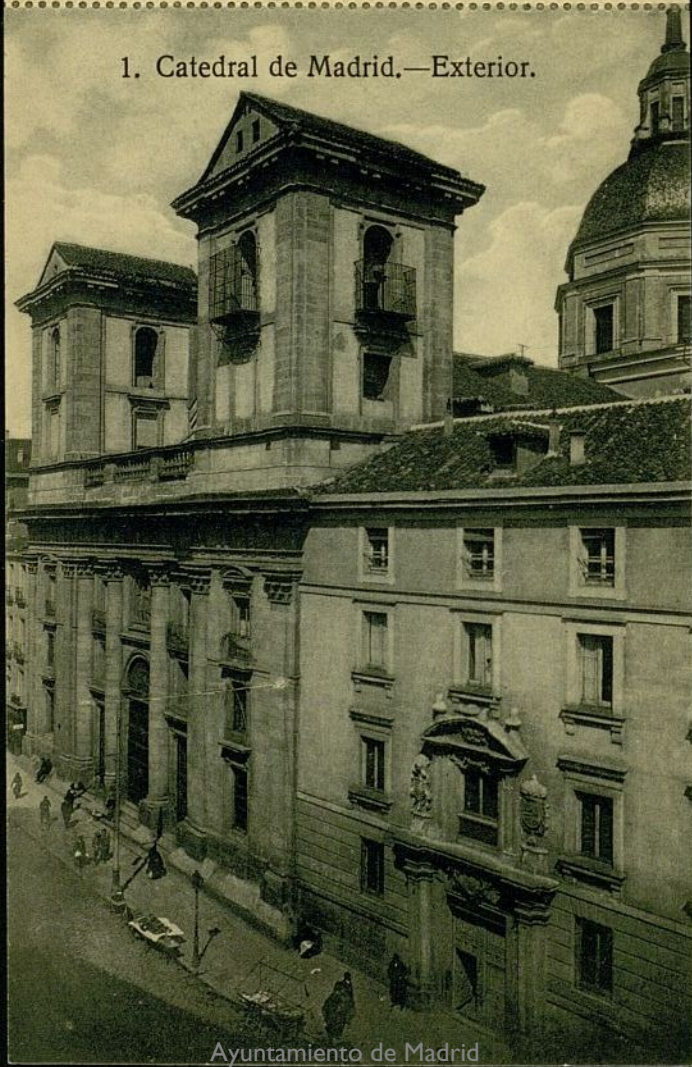

Ayuntamiento de Madrid

TARJETA POSTAL

CORRESPONDENCIA

DIRECCION

Grafos. Madrid.

Ayuntamiento de Madrid



Ayuntamiento de Madrid

TARJETA POSTAL

CORRESPONDENCIA

DIRECCION

Grafos. Madrid.

2. Catedral de Madrid.—Interior.

Ayuntamiento de Madrid



TARJETA POSTAL

CORRESPONDENCIA

DIRECCION

Grafos, Madrid.

3. Catedral de Madrid.—Camerín
del Altar Mayor.

Ayuntamiento de Madrid

4. Catedral de Madrid.—Urna interior que contiene el cuerpo de San Isidro.

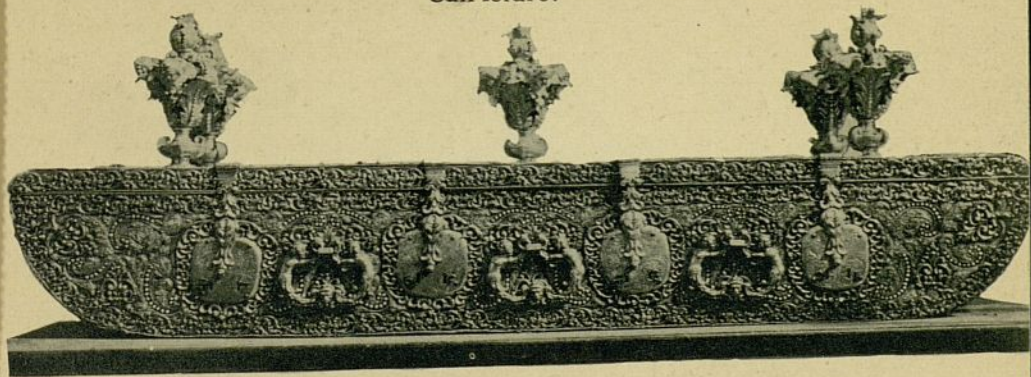

Ayuntamiento de Madrid

TARJETA POSTAL

CORRESPONDENCIA

DIRECCION

Grafos. Madrid.

.....

.....

.....

.....

.....

Ayuntamiento de Madrid



Ayuntamiento de Madrid

TARJETA POSTAL

CORRESPONDENCIA

DIRECCION

Grafos. Madrid.

5. Catedral de Madrid. Incorrupto cuerpo
de San Isidro, natural y Patrón de Madrid y
de la Agricultura.

Ayuntamiento de Madrid



Ayuntamiento de Madrid

M. de la Cabeza

TARJETA POSTAL

CORRESPONDENCIA

DIRECCION

Grafos. Madrid.

6. Catedral de Madrid.
Reliquia de San Isidro.

Ayuntamiento de Madrid



Ayuntamiento de Madrid

TARJETA POSTAL

CORRESPONDENCIA

DIRECCION

Grafos. Madrid

7. Catedral de Madrid.—San Isidro Labrador, natural y Patrón de Madrid, y su esposa Santa María de la Cabeza, como les venera su Real e Ilustre Congregación de Seglares Naturales del mismo.

Ayuntamiento de Madrid

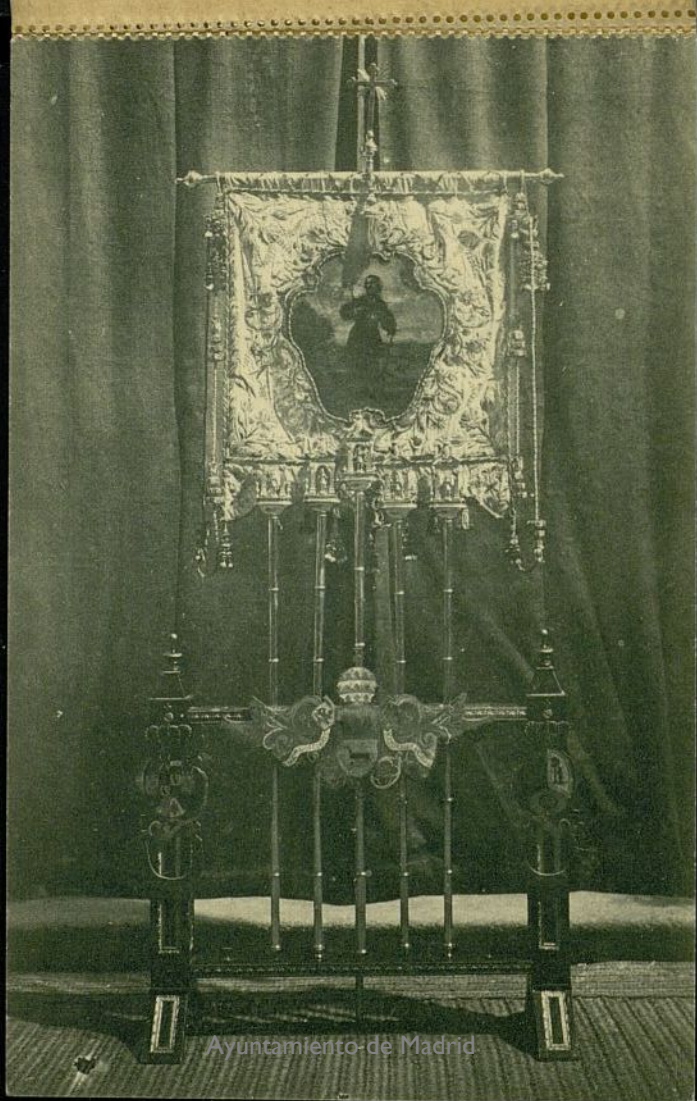

Ayuntamiento de Madrid

TARJETA POSTAL

CORRESPONDENCIA

DIRECCION

Grafos. Madrid.

8. Catedral de Madrid.—Estandar-
te de San Isidro.

Ayuntamiento de Madrid

Ayuntamiento de Madrid



GRAFOS - MADRID

Ayuntamiento de Madrid

4