

A-430-32.

Wc 2-6-1866

1866.

AYUNTAMIENTO CONSTITUCIONAL.

NEGOCIADO DE *obras*

MADRID.

CLASE

Construccion.

Expediente instruido a instancia de D. José
Salvador Carmona Prop. a la V. O. E. de
S. Francisco, en solicitud de licencia para
construir de nueva planta y unirla formando
angulo al Hospital la casa n.º 11. rta Calle
de S. Bernabé

1881

AYUNTAMIENTO DE MADRID

CONSEJO DE REGENTES

SECRETARÍA

CLAY



Distrito de la
Latina

Se pusieron la ard.
en 29 Mayo 66.

El Sr. Regidor local
de la comision de Obra,
D. Joaquin Caro se
ha servido señalar el
viernes 1.º del proximo Ju
nio ya ora de las 8. de
su manana para que ten
ga lugar la tira de Cuen
dos de la Casa n.º 11. de la
Calle de S.º Bernabe, por
tenciente a la Orden 3.ª.
Lo que tengo el
honor de manifestar

a v.s. a los fines
conviniere. —

Dios gu a v.s. m.
A. Madrid 29 Mayo
de 1866. —

V. H. Inspector,
Miguel Arce

Por Secretario del Excmo Ayto de esta M. M. V.
Ayuntamiento de Madrid



En el acto que ha tenido lugar en el día de hoy para la tira de cuerdas y señalamiento de variante de la casa n.º 11. de la calle de San Bernabé, se ha manifestado al Sr. Regidor que lo ha presidido que la variante debiera permanecer la misma que afecta por no creer conveniente la alteración de la general que afecta.

Dios que. á V. S. I. m.
ab. Madrid 1.º de Junio
de 1866.

Carlos M. de Castro

Sr. de la Comisión de Obras del Excmo. Ayunt.
Ayuntamiento de Madrid

Exmo. Señor

D. Dte Salvador Carmona, como Procurador gral. del Hospital de la S. O. Tercera de San Francisco en esta Corte, a S. E. ha-
ce presente: que la Exma. Junta de Gobierno del Establecimiento ha acordado en este mes edificar sobre el solar de la casa medianera calle de San Bernabé n.º 11, salas y dependencias para el ensanche del Hospital o Enfermería, según proyecto presentado por el Arquitecto del establecimiento, a tenor del programa e instrucciones que a este fin se le ordenaron; y en su virtud

A S. E. Suplica que previa la tira de cuerdas y demás necesario, se sirva acordar la licencia con que ha de edificarse las salas y dependencias p.º el ensanche referido, y con cuyo objeto también acompañar el dibujo de fachada a la referida calle de San Bernabé, que no excede en altura ni a calle de tercer orden. Madrid
22 de Mayo de 1866.

Dte Salvador
Carmona

Max

Madrid 23 de Mayo de 1866.

Pres. — al Sr. Teniente de Alcalde del distrito de la Latina para que se sirva disponer que con asistencia del Sr. Regidor Vocal de la Comisión de Obras D. Joaquín Caro, del intendido, su arquitecto, el Municipal y el Ingeniero Director de Empeñados por lo respectivo a la presente; se fuese da al acto de tira de cuerdas, informando al acto de tira de cuerdas, informando al profesor de Villa del resultado, y previniendo al dueño, no se fuese dar perjuicio a las obras sin la competente licencia.

El Alcalde Corregidor.

M. de S. Antón

Secretario El Comptable como se dispone por el de S. E. que interese. Remítase al Sr. Regidor vocal de la Comisión D. Joaquín Caro a fin de que tenga a bien señalar día y hora para la tira de cuerdas y hecho de conocimiento a los demás interesados por consenso del Inspector principal

de mi Ronda. Lo mande y firma el Sr. Mar
ques del Villar, Fomento de Madrid de este
distributo de la Latina, en Madrid a veintiseis
de Mayo de mil ochocientos sesenta y seis.

C. Marg'v. del Villar

Llévese a efecto la tira de cuerda
que se indica al ~~fin~~ viernes 1.^o
de Junio a las ocho de la mañana.
Madrid 8 Mayo 1866.

Joaquín Carr

Secret. del Comision de Obras

Marcada la alineacion que debe obser
varse con arreglo a la aprobada por Real
Orden de 6 de Mayo de 1859 en la construccion
de la fachada de la casa que se trata de
edificar de nueva planta por D. Jose Salva
dor Hermuna, como Procurador genl. del
Hospital de la V. O. Herana de S. Fern
ando de esta Corte, en la calle de S. Berna
rdo n.º 11 de la manzana 15 resul
ta: Que la fachada debiera establecerse

En una sola línea recta entre otros 20 metros
0,12 centímetros que tiene de longitud, ali-
neando por la derecha con el vértice del
ángulo entrante o'ra con que forma la
portada del citado Hospital y la fa-
chada siguiente, y por la izquierda con
el punto de union de las fachadas de
las casas n.ºs 7 y 9; obteniendo salir por
su izquierda o' mechaerio con la casa
n.º 9. 0,24 centímetros, por el punto en
que forma quibramento que está a 7 me-
tros 0,29 centímetros del anterior, 0,95
centímetros, y por su extremo derecho
conservará su posición actual: por
cuya nueva alineación se toma de
la vía pública una superficie de 20
metros cuadrados con 0,22 decímetros
cuadrados, equivalente a 157 pies cua-
drados con 0,39 decímetros de pie cua-
drado, que a precio de 111 reales mi-
cientas milésimas cada un pie, con su
ya cantidad este también conforme
el arquitecto director de la obra, importan
doscientos cincuenta y un reales con

ochocientas Veinticuatro milésimas, cantidad que deberá abonar el interesado a los fondos Municipales al tomar posesión de dicho terreno. X

Examinado el plano de fachada firmado por el Arquitecto D. José M.^a Guallart lo halló conforme con lo prevenido en el Real Orden de 30 de Junio de 1854 por lo que no ved inconveniente en que V. S. E. se sirva conceder la licencia que se pide siempre que la construcción se sujete a lo que se manifiesta en el plano adjunto y a lo que se previene en las reglas siguientes.

1.^a X La altura de la fachada será en un todo conforme con lo que se detalla en el citado plano, puesto que llega a la que le corresponde como calle de 2.^o orden.

2.^a En la parte de la fachada podrá verse el piso bajo y paral que en el mismo se fija, por estar conforme con lo prevenido en la regla 2.^a de la citada R. O. de 30 de Junio, debiendo tener el primero 3 metros 0,62 centímetros de luz y el paral 2,78 por lo mismo, quedando prohibida la construcción de balcones o vidrieras ya sean interiores o exteriores.

3.^a No se permite salirse ni retirarse de

la alumbración acordada con ningún cuerpo del edificio, sino después de haber salvado con un hueco de la altura de un metro por lo menos.

4^a Los cimientos han de construirse sobre terreno firme, con pedernal vivo y mezcla de cal y arena, y así como que tengan estos la resistencia y espesor necesarios, si en su día se quisiera construir los pisos que como calle de 2.^o orden le pertenece, deberá darseles un metro 0,12 centímetros de espesor hasta 0,14 centímetros mas bajo del enras de la calle, en donde, detallándose 0,14 de cada lado, se sentará el hueco general de cantina, de 0,84 centímetros de alto por lo menos y otros 0,84 de grueso, detallando los hiladas descubiertas en el punto mas elevado de la calle y continuando estas a nivel hasta el mas bajo.

5^a Sobre el referido hueco y con su espesor seguirá la fachada, de fábrica de ladrillo y mezcla de cal y arena hasta la imposta del piso principal, y de la misma fábrica los demás pisos, con inclusión de los arcos de puertas y ventanas, sin permitirse los entramados y umbrales de madera, detallándose por la parte interior 0,07 centímetros y siguiendo con este espesor hasta el acimiento.

del alero, el cual podrá ejecutarse a gusto del Arquitecto Director sin excederse de un vuelo regular, colocando sobre el mismo un canal general de plomo para reunir las aguas, y dirigirlas a la alcantarilla general por medio de bajadas de plomo embudidas en el muro de fachada, ó en la parte exterior de ellos en los rehundidos que forman los pabellones, sin excederse de su vuelo, y procurando contribuir al ornato y decoracion de la misma.

6.^a Las aceras serán de losa de piedra berroquena, de 0,14 centímetros de espesor y 0,84 de salida, sentándolas bajo la rasante marcada por el director facultativo, con mortero de cal, y sin que puedan abrirse lumbreras horizontales. e' los retanos, debiendo estos colocarse e' plomo de los huecos.

7.^a Se revocará la fachada imitando un buen orden de construcción, pintando al oleo de un color claro las puertas, y colocando en el pórtico mas visible en n.º de la casa.

8.^a El Arquitecto de la Recien podrá, siempre que lo tenga por conveniente, reconocer la obra, estando además el dueño obligado a dar aviso puntual al Hecabo de Santeria, curasado el pino jiral, cuando la fachada se halle coronada con el alero, y por ultimo, despues de total^{te} concluida se finca

con objeto de reconocer si se encuentran en
estado de alquitarse.

9^a En la construcción de andamios de la
fachada, se hará que las columnas sean de
semas colocadas frente a los muros, a excep-
ción de las de los extremos que estarán a la
línea de los muros medianeros, siendo las
puentes de maderos de a seis y los tablonos
de buena calidad, sin entrecasos ni ventada-
ras, procurando tres cuantos menos en el ancho
de cada andamiaje, cuidando el Arquitecto
no se carguen demasiado con los materiales; y
para evitar en lo posible todo accidente desgra-
ciado se colocarán maderos de a ocho y de a
ocho entre las columnas, que sirvan de antepe-
chos o barandillas, elevándose de los tablonos
unos 4 pies, guardando esta precaución mas
particular en el sitio donde se establecerá el
puente que se ejecutará con toda solidez,
procurando el citado profesor que los an-
damos interiores tengan la resistencia nec-
saria según los usos a que se destinan.

V. S. S. Sin embargo con su superior
ilustración acordarán lo que estimen mas con-
veniente.

Dios gl. a V. S. S. N. S. S. Madrid 2 de
Junio de 1866

Manuel Mart. Pimer

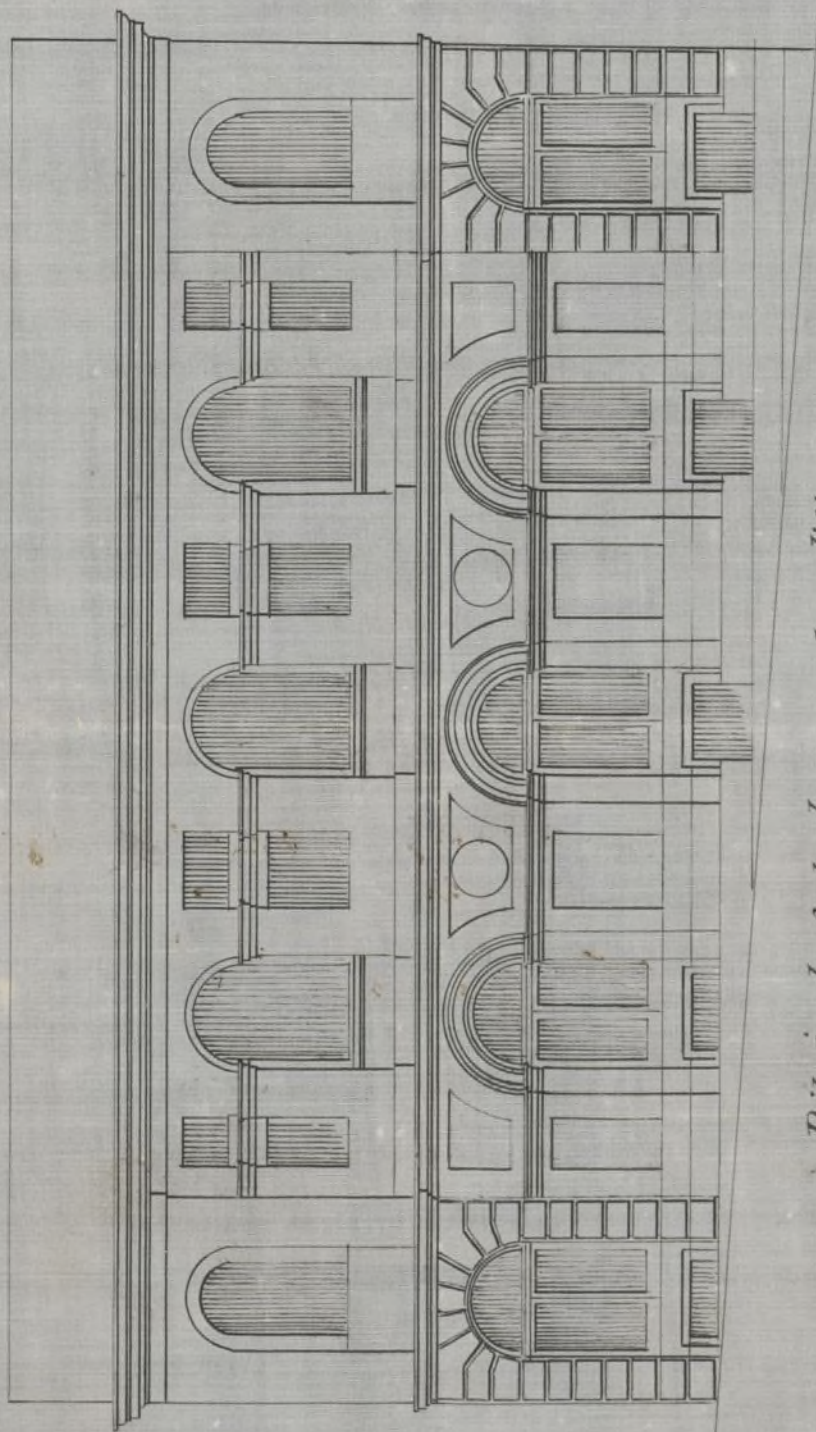

Dibujo de fachada para la edificación

de ampliación del Hospital de la V.O.T. de S. Francisco de esta Corte, calle de S.º Bernabé

núm.º 11 nuevo, 2 antiguo manz.º 415.

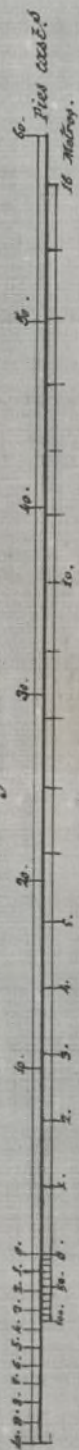

Madrid 9 de Mayo de 1868

José M.º Cuallart

Mayo 672



Excmo. Sr.

La Comision de Obras no halla inconvenientes en que V. E. se sirva conceder a D. José Salvador Carmona como procurador general del Hospital de la V. D. E. de San Francisco de esta Corte la licencia que ha solicitado para construir sobre el solar de la casa medianera Calle de San Bernabé n.º 14, salas y dependencias para el emanche de otro establecimiento; siempre que sea con sujecion a la alineacion y rasante señaladas, al plano presentado y a las demas reglas de edificacion que el Arquitecto Municipal del Distrito consigna en su informe.

Madrid 5 de Junio de 1866.

Riva y Albuernez

Díez Quijano

Morano Blazquez

Pearo

Alonso

Alonso

Madrid 7 de Junio de 1866.

En Ayuntamiento Constitucional

Junio 12

Conforme con la Comision

con el Excmo. Ayuntamiento

A. Sotomayor

[Signature]

James A. Smith

The Commission of the
 United States of America
 to the Convention of the
 American Republics
 at the City of Mexico
 in the Year 1892
 The Commission of the
 United States of America
 to the Convention of the
 American Republics
 at the City of Mexico
 in the Year 1892
 The Commission of the
 United States of America
 to the Convention of the
 American Republics
 at the City of Mexico
 in the Year 1892

número de la casa.

El Sr. teniente de Alcalde del Distrito y go, podremos disponer cuando lo tengamos por conveniente, que se reconozca acerca del estado y construcción; esto sin perjuicio de que el interesado de' aviso ~~de~~ cuando este sentado el recibo de cantería cubriéndose el fuso perimetral, coronada la fachada con el alero y concluido completamente el edificio; afín de que por estos reconocimientos se acredite la observancia de lo mandado en el particular y que la casa se halla en estado de alquilarse.

También el Sr. Jefe Municipal de la Sección fiscal reconocer la obra siempre que lo juzgue oportuno.

En la construcción de andamios ~~de~~ hasta ~~una~~ ~~que~~ se destine.

Por último se tendrá presente lo que viene en el art.º 9º de la ordenanza de Policía Urbana que dice, concedida que sea la licencia para la nueva construcción no se permitirá mayor plazo que el de tres meses para dar finiquito a ella."

Madrid 12 de Junio de 1864.

Sr. Teniente de

Alcalde de Distrito de la Latina.

Concediendo a D. S. la licencia expedida a D. José Salvador Larmosa como procurador general del Ayuntamiento de la D. D. H. de San Francisco de esta Corte, para construir en el solar de la casa medianera Calle de San Bernabé n.º 11, saloy y dependencias para el ensanche de otro. Establecimiento; para que se sirva disponer sea entregado al interese tan luego como justifique por la carta de pago que le asigne la Ayunt. via de esta Villa, haber hecho efectivo en ello los 285 reales 824 milésimas, que importan el terreno que de la via pública agregará a su posesión.

Dij. D. =

Al Contador de esta Villa.

Concedida licencia a D. José Salvador Larmosa como procurador general del Ayuntamiento de la D. D. H. de San Francisco de esta Corte, para construir en el solar de la casa medianera Calle de San Bernabé n.º 11, saloy y dependencias para el ensanche de otro. Establecimiento; resulta de la alineación marcada por el Arquitecto Municipal de la seccion, que debe tener la finca de la via pública para agregar a su posesión 157 pies cuadrados con 9,39 decimios de que cada uno es de 1 real 600 milésimas cada uno que importan 285 reales 824 milésimas que deberá abonarse al dicho Ayuntamiento.

Dij. D. =

