

Leg. 6<sup>to</sup> N 41

Mus 159-11

159-11

Leg. 5<sup>to</sup> n. 20

t

Tonadilla

a Cinco

del Jugador

Con Viol.<sup>o</sup> Oboes, y 2o.

Trompas

1164

*Vieron Ya no hace Caso del niño ya mi me falta con-  
to todos aquellos re galos q.e loxaba con el  
tiempo y asi se suelta a llebaxle quiero  
a su Casa el muchacho luego al momento a su Casa el mu-  
chacho luego al momento. Consulta-*

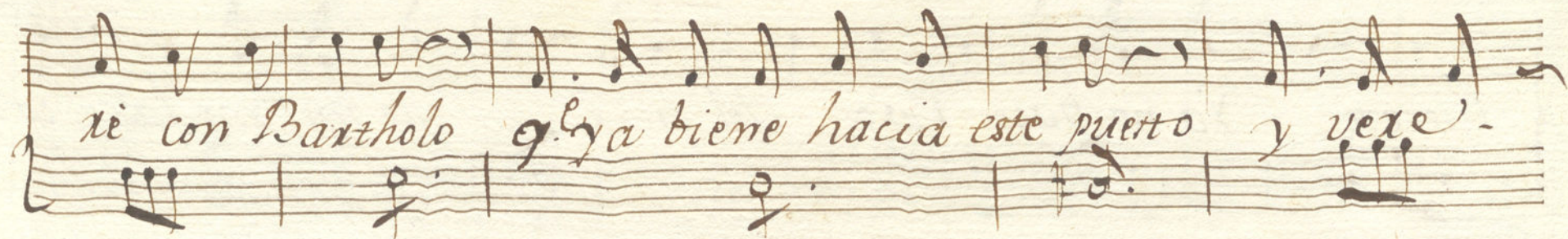

xi con Bartholo q. ya viene hacia este puerto y vexe.

mor q. me dice sobre llevarlo o tenerlo veremos

abex q. dice y si combiniere en ello al punto

llebare el niño a que le cuide su Abuelo soy una

prove con q. no entiendo en las infuñal

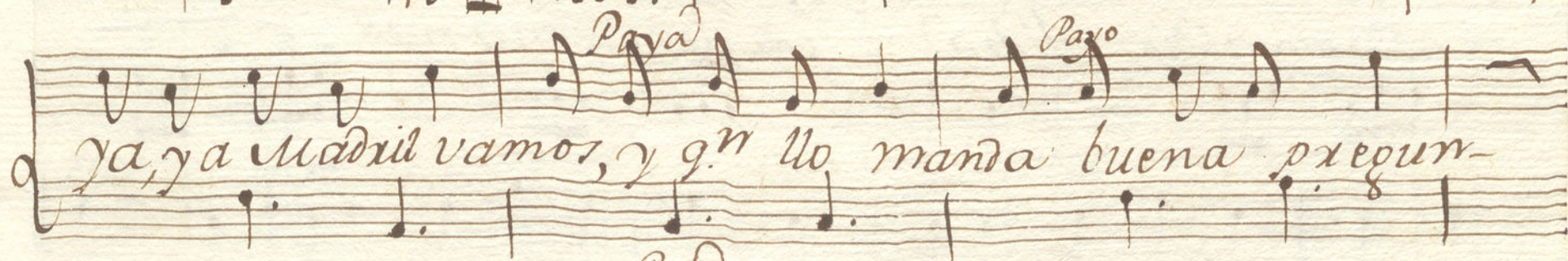

*Paya* *Paya*  
Buxa saca boy corriendio be vin tardanza

ya Dios ya Dios Aldea por dos Semanas

por dos Semanas.

Ayuntamiento de Madrid

*Dep.*

*Amo.*

*q.<sup>na</sup> mi me dixia q.<sup>e</sup> para mas trabajo*

*habia de Casarme con un hombre tan malo*

*con un hombre Ce loro misero Utrafa lario*

*jugador ixa cundo y otras cosas q.<sup>e</sup> Callo*

*todos mientras nos Cortesan son muy afables, y humanos*

*pero quando son maridos salen Culebras y Sapos*

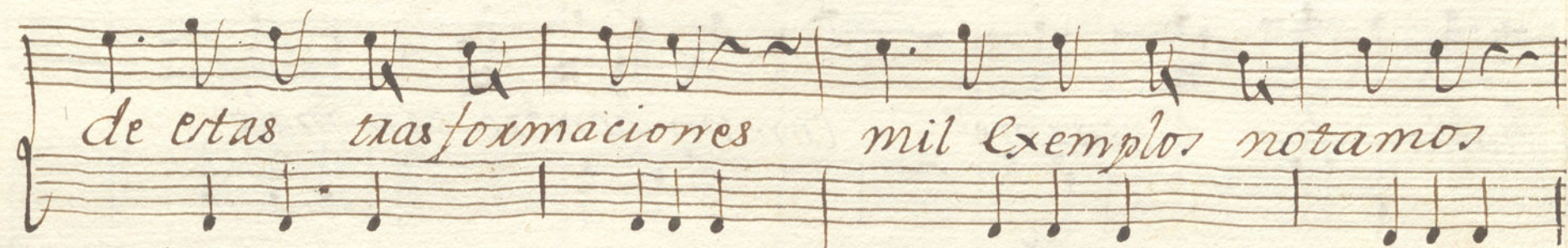

*de estas trasformaciones mil Exemplos notamos*

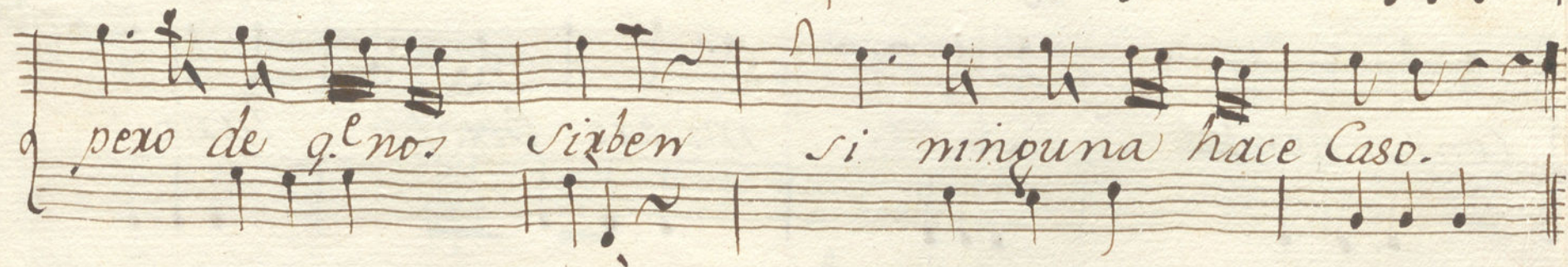

*pero de q.º nos sirven si ninguna hace Caso.*

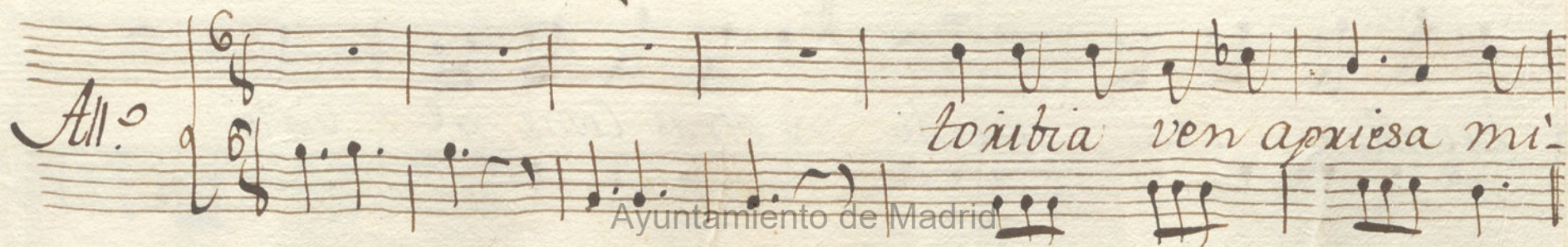

*All. toíbia ven apriesa mi-*

*Ciudad*  
la q.<sup>ra</sup> llama. q.<sup>ra</sup> sexa q.<sup>ra</sup> gol pea con fuxia tan.  
ta si sexa Anselmo q.<sup>ra</sup> vendra como  
suele fuxias vertien do Paya. buenos dias se -  
Paya. ñora lo mismo di go Paya. mixe usia que bello le  
Ana traigo el niño prenda que xida echizo -  
Ayuntamiento de Madrid

mio bien de mi Vida bena sex el Con suelo

de mis fati gas *Payo* q.e tendrà la Señora que

muestra Cnolos *Paya* Cfectos son sin duda del matrimo-

mio no è de Creerlo *Payo-* *Paya* ya sexa fuxi-

bundo el q.e exa tierno *Ana* Desde q.e no no-

*Payo*  
Vemos como te hallas. se me a muerto de parto la

*Payo.*  
Buxa parda yera tan linda

*Payo.*  
sin agraixar a nadie como aora a Uria.

*Maxido*  
*All.<sup>o</sup>* Perdex cien duxos en una Carta boto a v.<sup>ra</sup>

Peco q'le gran degraçia como la mesa no esta parada

pues ciertamente vezigo de Gracia q<sup>le</sup> lo q<sup>le</sup> tienes

ay desdichada toma el Chiquillo quitate aparta furioso

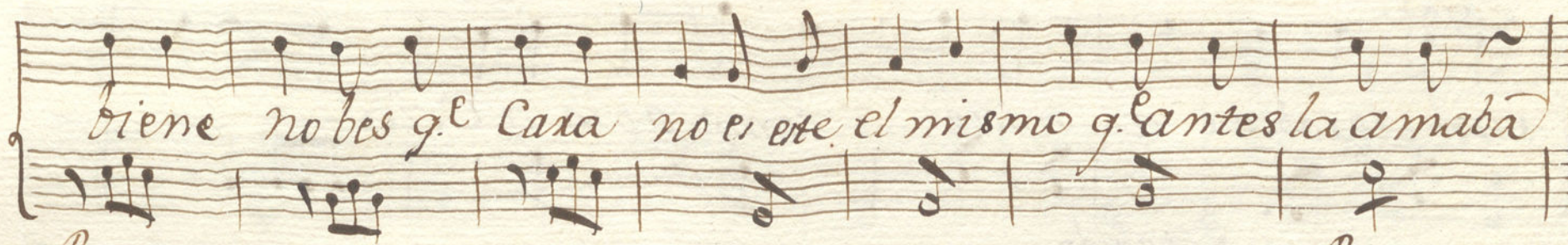

biene no bes q<sup>le</sup> Casa no es este el mismo q<sup>le</sup> antes la amaba

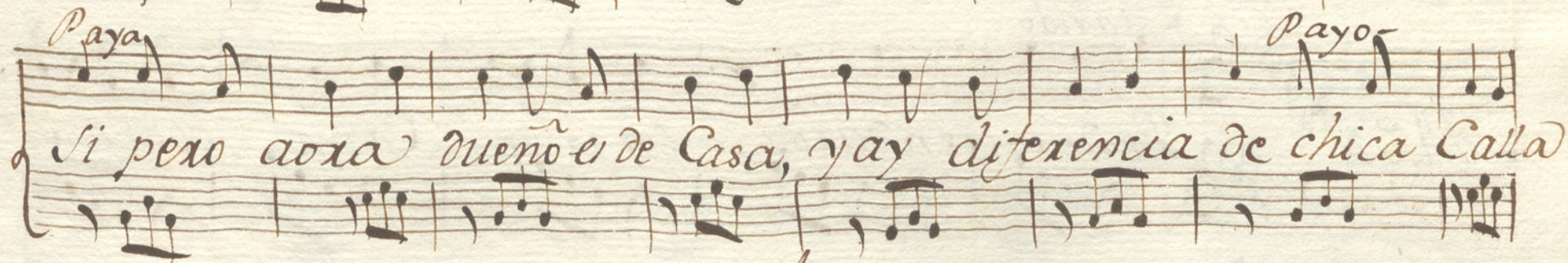

Si pero ahora dueño es de Casa, y ay diferencia de chica Calla

pox q<sup>le</sup> te enoñas dime la

*Marido*  
Causa cien duros puntos perdi a una Carta mixa si es cosa

mixa si es Xaxa el lance cillo q. la mi me pasa todos los

*Amor.* *Mudo*  
debo Yo tengo alasas vendanme todas Mujeres vizarras

*Payo* *Payo.*  
no as Xepaxado como se hablada todos vosotros sois de era

Casta tonta, y Xetonta la q. los halaga Yo se los diexa

*Payo*  
con Chica Calla

*Amor*  
ya estas con

*Udo* *todo*  
tento si prenda amada p. seguidillas alegres vayan

alegres vayan.

*Seg. All.*  
Quando los vergantines salen del

puerto chi atencion e. c. escuchad Salen del Puerto

Salen del puerto placentera la churma repite en ecos

Con dulces

Baxo  
pitos pi pi trompas bartaxdas tanla. alterna el parche run run

Sonoras marchas la la la buen biage la la la buen pasage

Ayuntamiento de Madrid

la la xa Vza. la amaina voga aterra lala

placentera la Chusma repite en ecos.

Patio querido  
 si la Vea te gusta  
 dadnos un Vitor

7

*Violin 1.º*

*Tonadilla a S.º*

*del Jugador.*

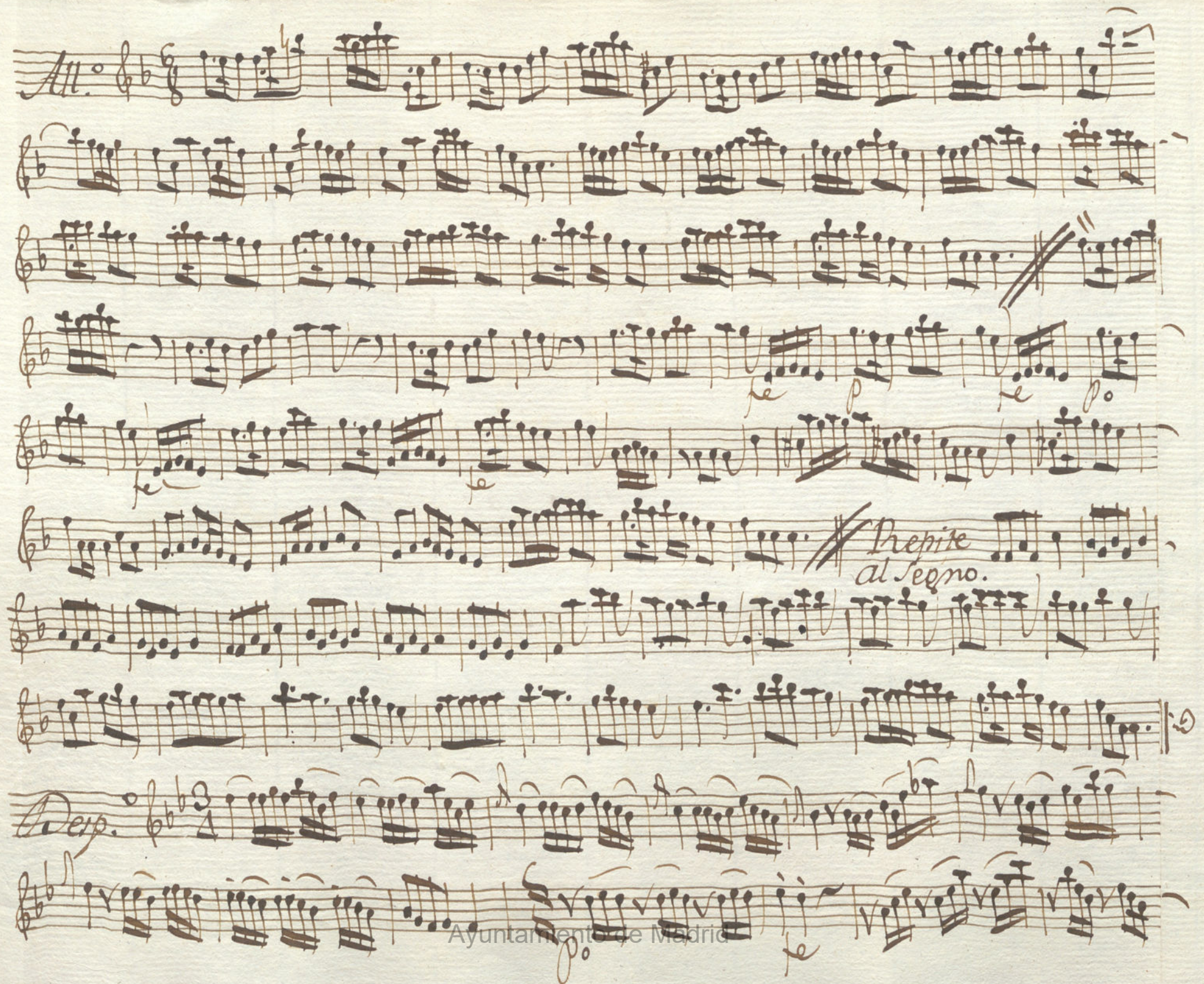

*All.*   
*Prepate  
al segno.*  
*Dep.* 

*Repite una  
mas.*

*Repite  
al segno.*

*Sigue Presto-*

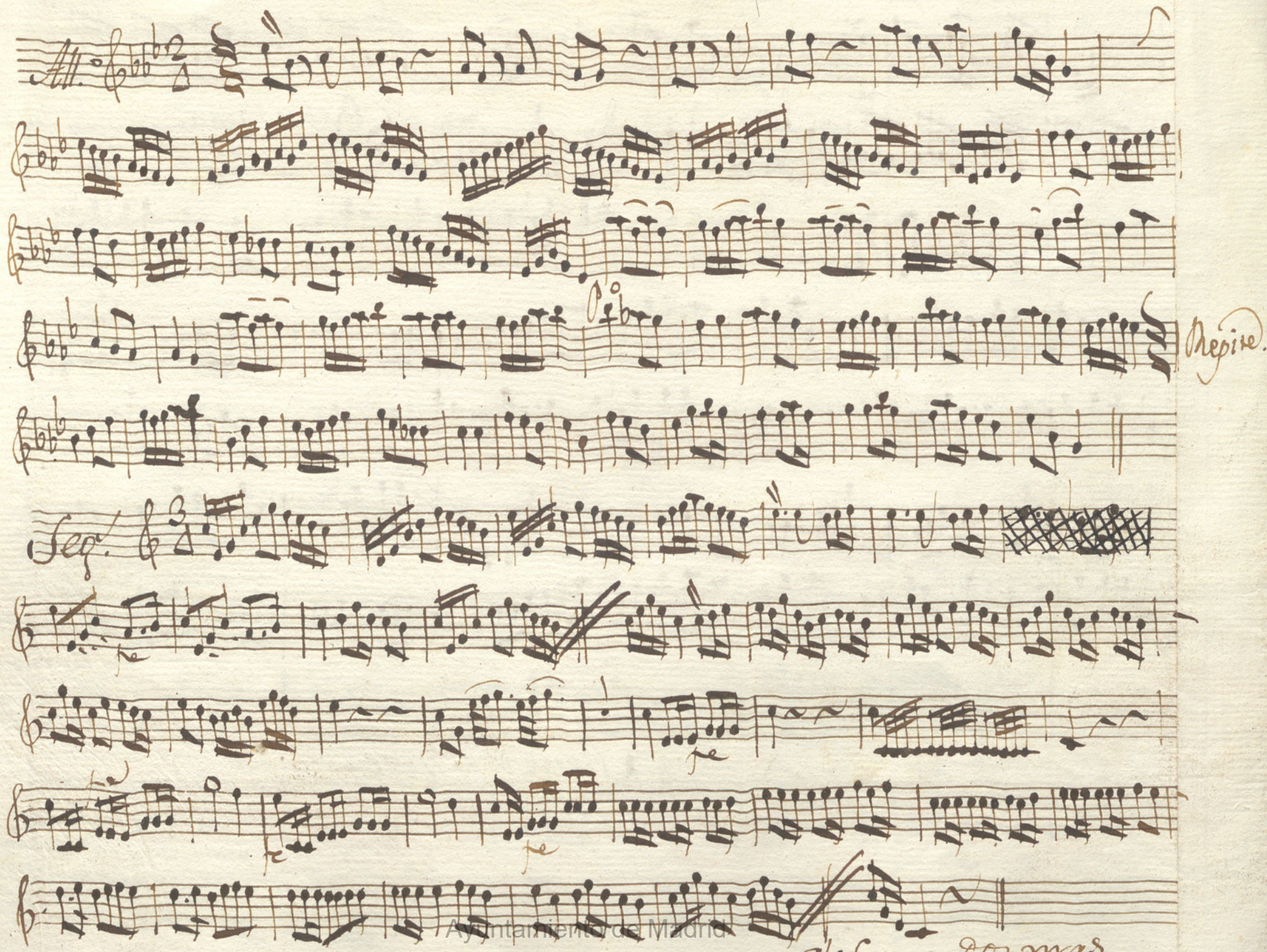

Al Segno dos mas.

Violin 2.<sup>o</sup> Ton.<sup>a</sup> 5.<sup>o</sup> del Jugador.

N<sup>o</sup> 159-11

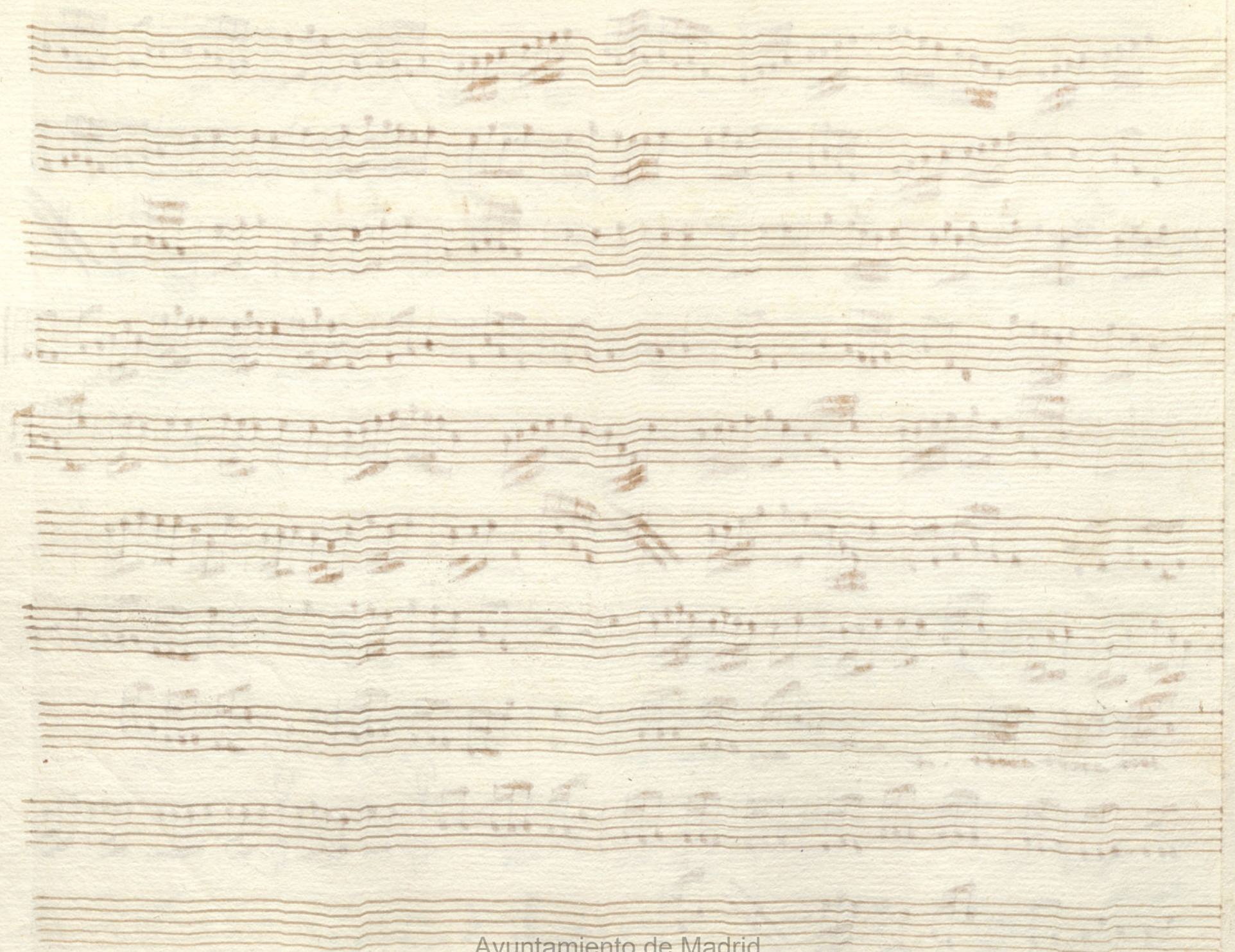

Ayuntamiento de Madrid

Oboe 1.ª Ton.ª a 5.ª del Jugador.

Reprise  
al segno.

Sigue ~

*Con flauta*  
*Dep.*

*Adagio  
alor Pan.*

*Seg.º All.*

*Al Segno Dos mas-*

Ayuntamiento de Madrid

Oboe 2.ª Ton<sup>a</sup> a 5.ª del Jugador.

*Sigue*

*Con flauta*

*Depo.*

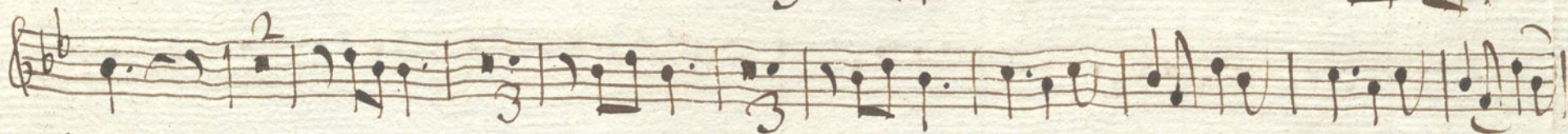

*al Segno*

*et maò ~*

Ayuntamiento de Madrid

*Trompa 1.<sup>a</sup> Ton.<sup>a</sup> a 5.<sup>o</sup> del Jugador.*

*All.<sup>o</sup>*

*Prepate al Segno.*

*Sigue.*

*Dep.* 

*Reprise  
al segno.*

*All.*

*All.*

*al segno dos mas.*

A

*Trompa 2.<sup>a</sup> Ton.<sup>a</sup> a 5.<sup>o</sup> del Jugador.*

*All.<sup>o</sup>*

*Repite al segno.*

*Segue.*

*All. Dimp.*

*Ritornello al Segno.*

*All.*

Ayuntamiento de Madrid

*Clarines*

*Un Cerolfaut.*

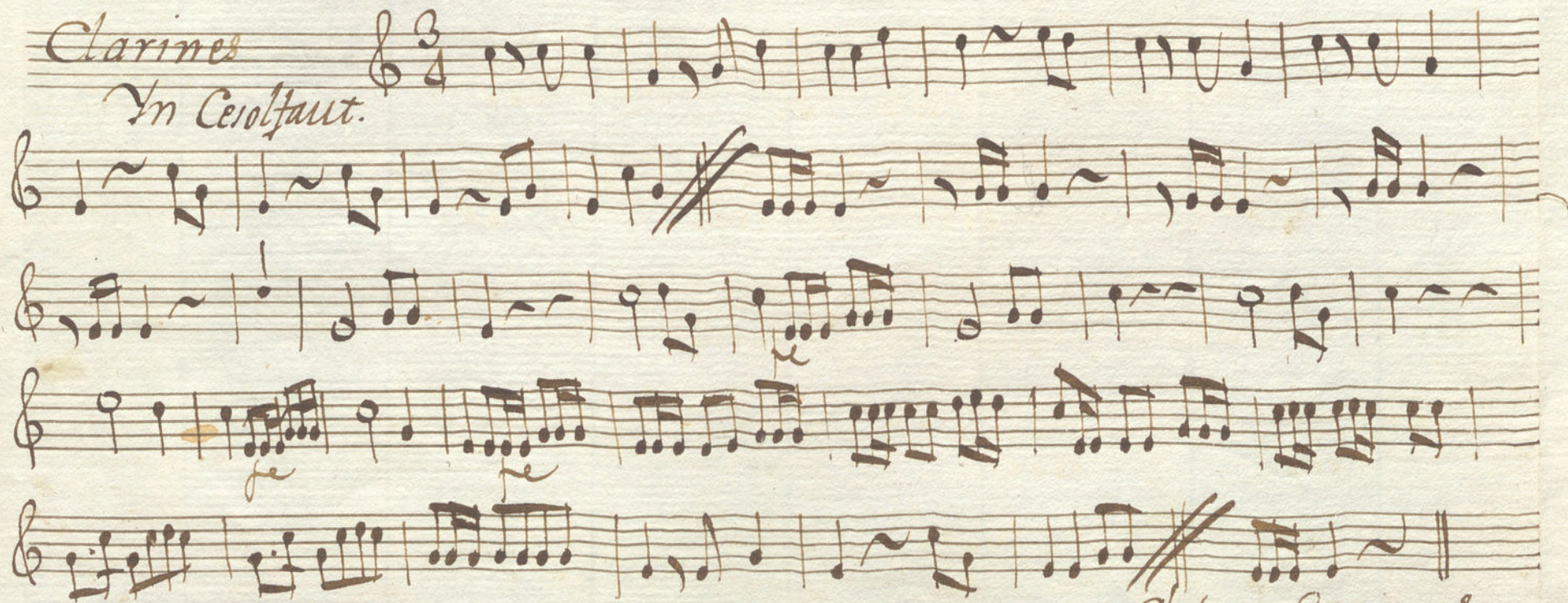

*Al regno for mas -*

Ayuntamiento de Madrid

*Contrabajo Ton.<sup>a</sup> a S.<sup>o</sup> del Jugador.**Sigue*

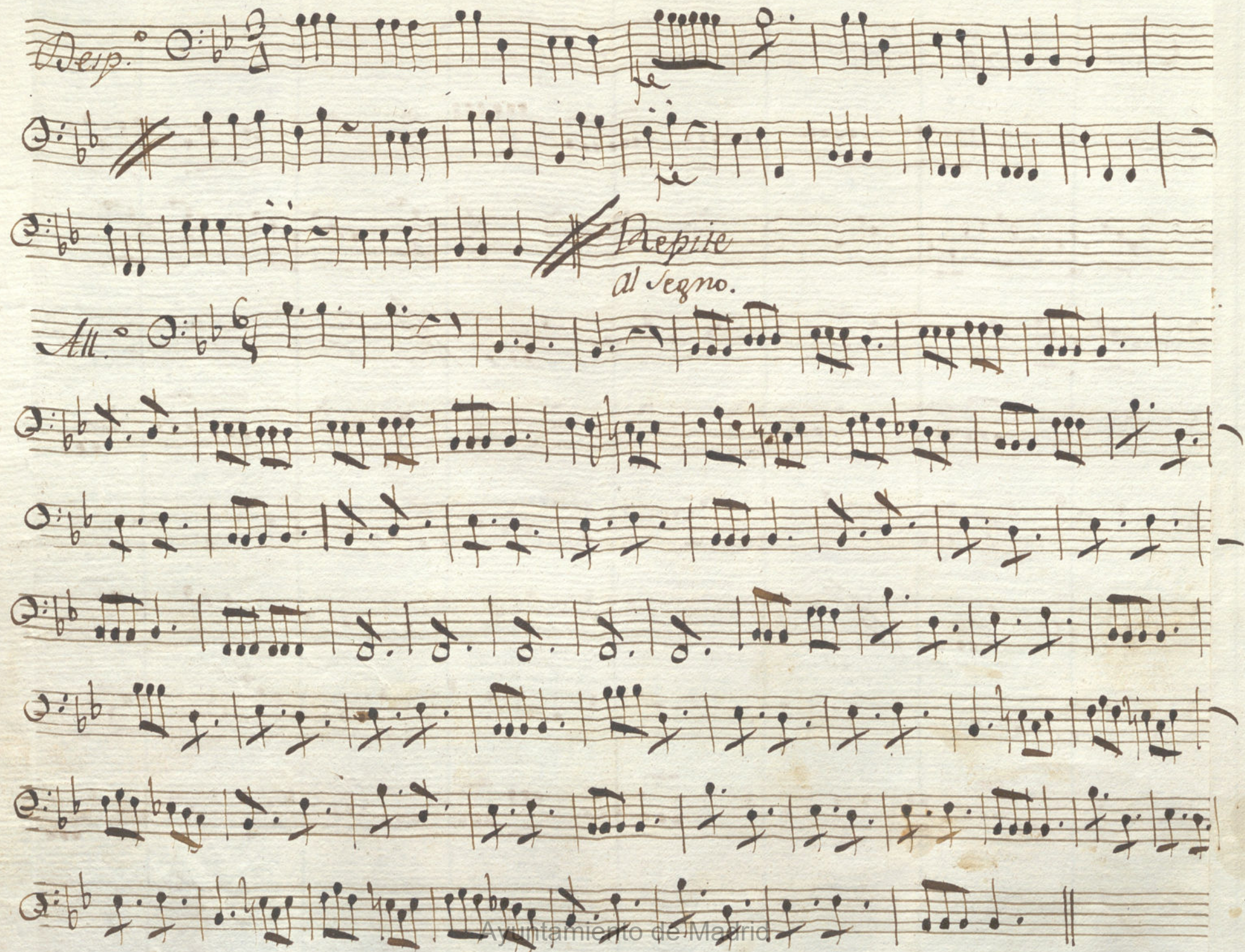

*Dep.* 

*Depite  
al segno.*

*Al.*

Ayuntamiento de Madrid

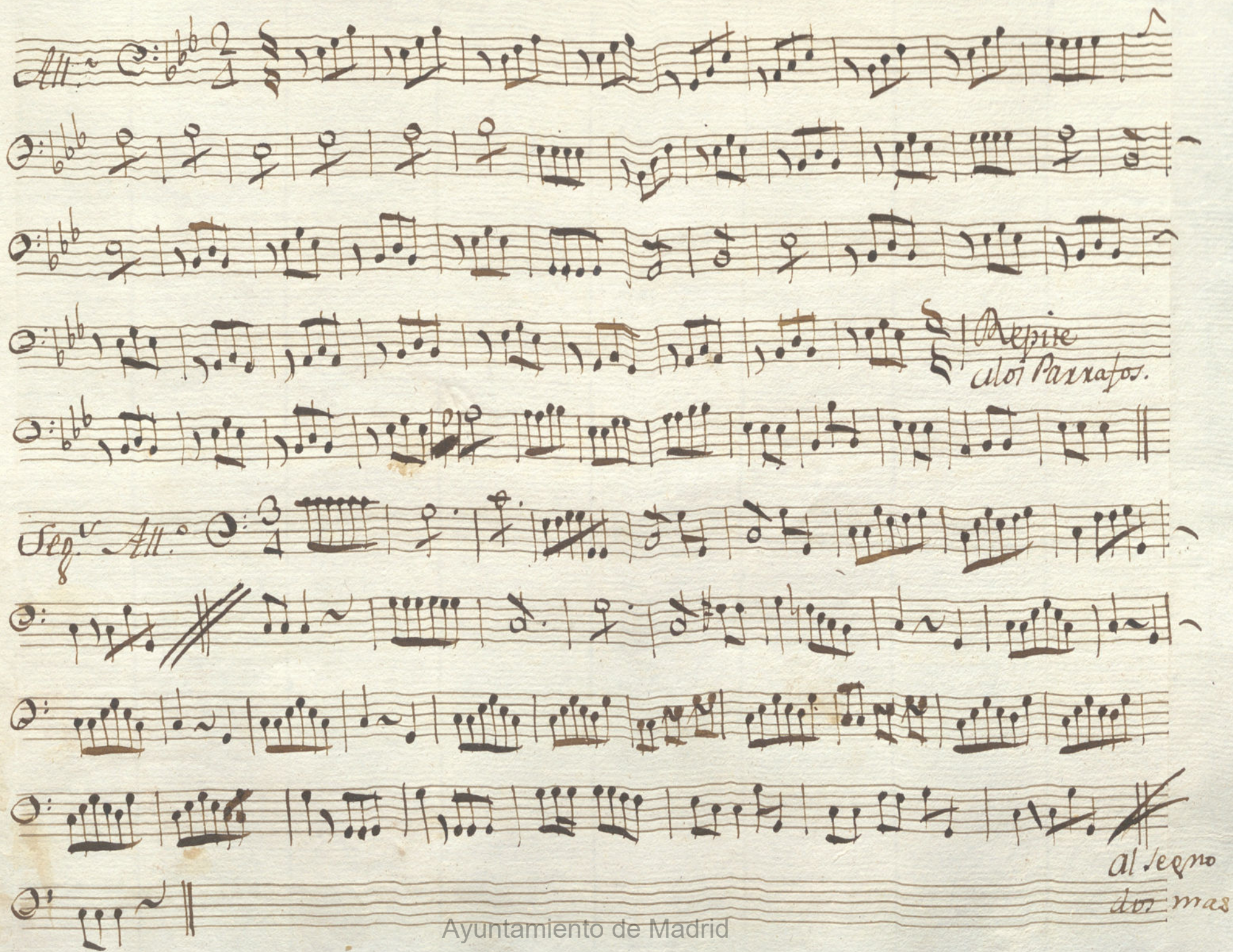

Ayuntamiento de Madrid