



Empresa Municipal de la Vivienda

Servicio Jurídico

PROYECTO DE VIVIENDAS EN EL PARQUE DE MANUEL BECERRA . 1945

- PLANOS

- PLANO DE PERSPECTIVA (PANORAMICA)

- ACERADO GRAC.

- FACHADA LATERAL Y SECCIONES

1:100 JUNIO 1945

F. TRIGO

Caja 222/05



Ayuntamiento de Madrid

Ayuntamiento de Madrid



AYUNTAMIENTO DE MADRID

Patronato Municipal de la Vivienda

OFICINA TÉCNICA

PATRONATO MUNICIPAL DE LA VIVIENDA
PROYECTO DE VIVIENDAS EN LOS TERRENOS PROPIEDAD
DEL EXCMO/. AYUNTAMIENTO DE MADRID EN EL PARQUE DE LA
PLAZA DE MANUEL BECERRA

PLANO DE PERSPECTIVA

PLANO DE CONJUNTO

PLANOS DE ALZADOS PARCIALES Y SECCION



Patronato Municipal de la Vivienda.

Proyecto de viviendas en el Parque Municipal de Manuel Becerra.



Ayuntamiento de Madrid

Patronato Municipal de la Vivienda
Proyecto de viviendas en el Parque Municipal de Manuel Becerra.



Fachada.
escala 1/100

Madrid, Junio 1945
El Arquitecto Jefe del Patronato
Municipal de la Vivienda.

Felipe H.

Ayuntamiento de Madrid

Patronato Municipal de la Vivienda
Proyecto de viviendas en el Parque Municipal de Manuel Becerra.



Fachada Lateral.
escala 1/100

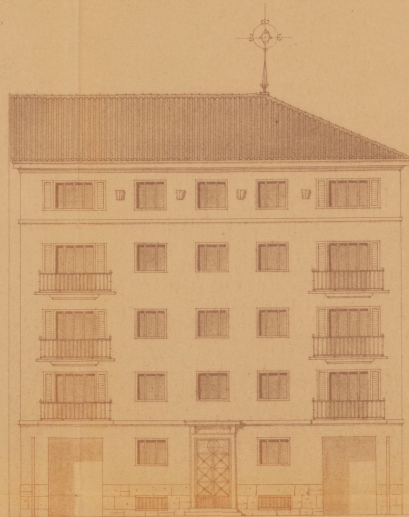

Fachada Lateral

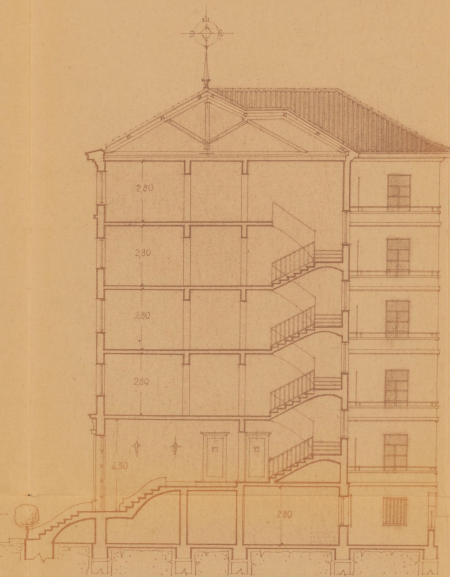

Sección por A.B.

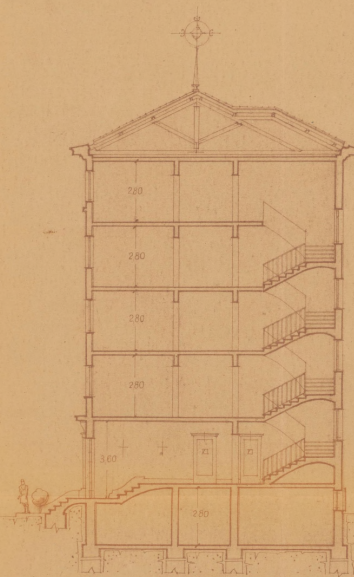

Sección por C.D.

Ayuntamiento de Madrid

Madrid Junio 1915
El Arquitecto Jefe del Patronato
Municipal de la Vivienda.

Patronato Municipal de la Vivienda

Proyecto de viviendas en el Parque Municipal de Manuel Recerra.



Ayuntamiento de Madrid