

# CEMENTERIO DE EPIDEMIAS.

*Triangulacion,  
Plania de las tierras y del proyecto*



ESCALA DE 0,001 P.M.

Madrid 8 de Marzo de 1882.  
Los Arquitectos.

Ayuntamiento de Madrid

# CEMENTERIO DE EPIDEMIAS.

DETALLES DEL MURO DE CERRAMIENTO.

TRAMO HORIZONTAL.

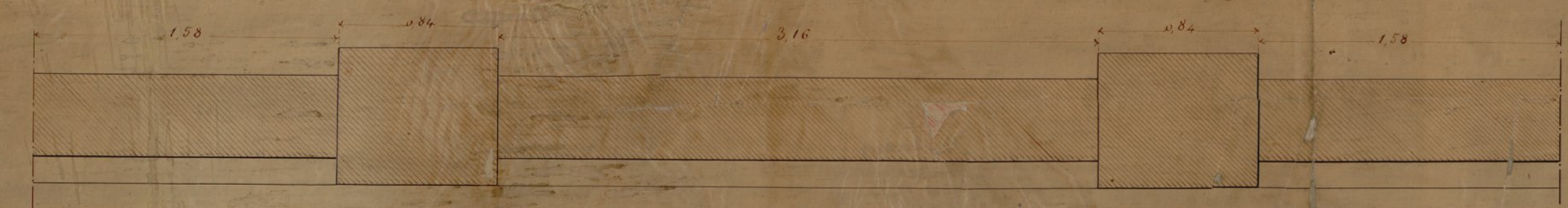
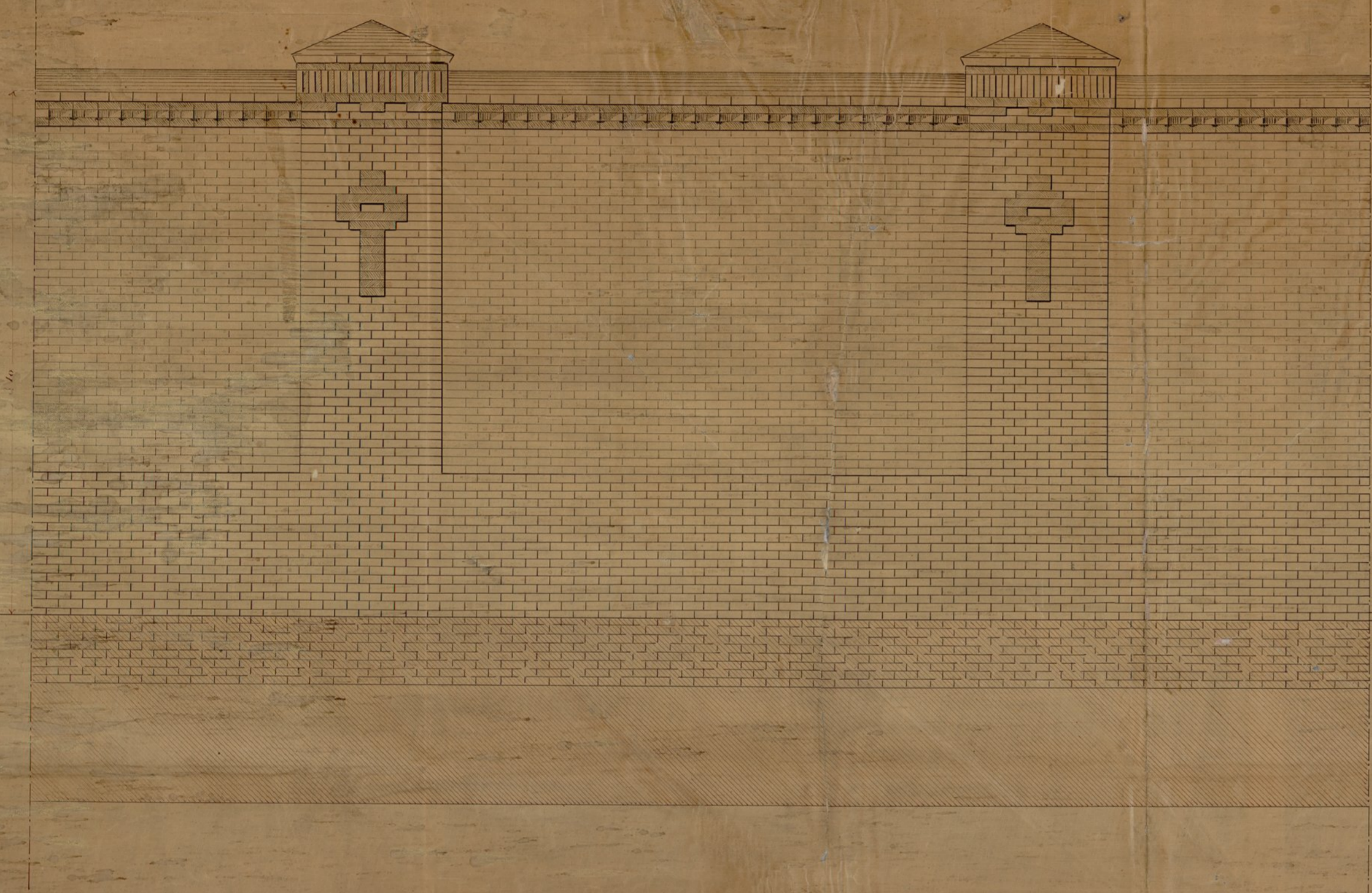

TRAMO CON PENDIENTE DE 0.07 P.M.º

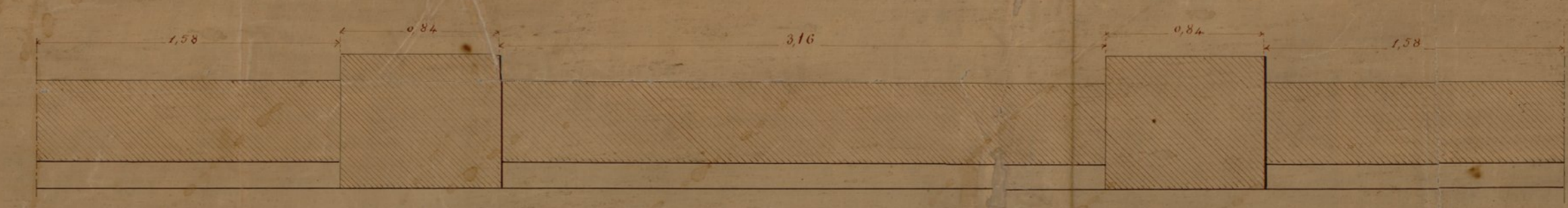
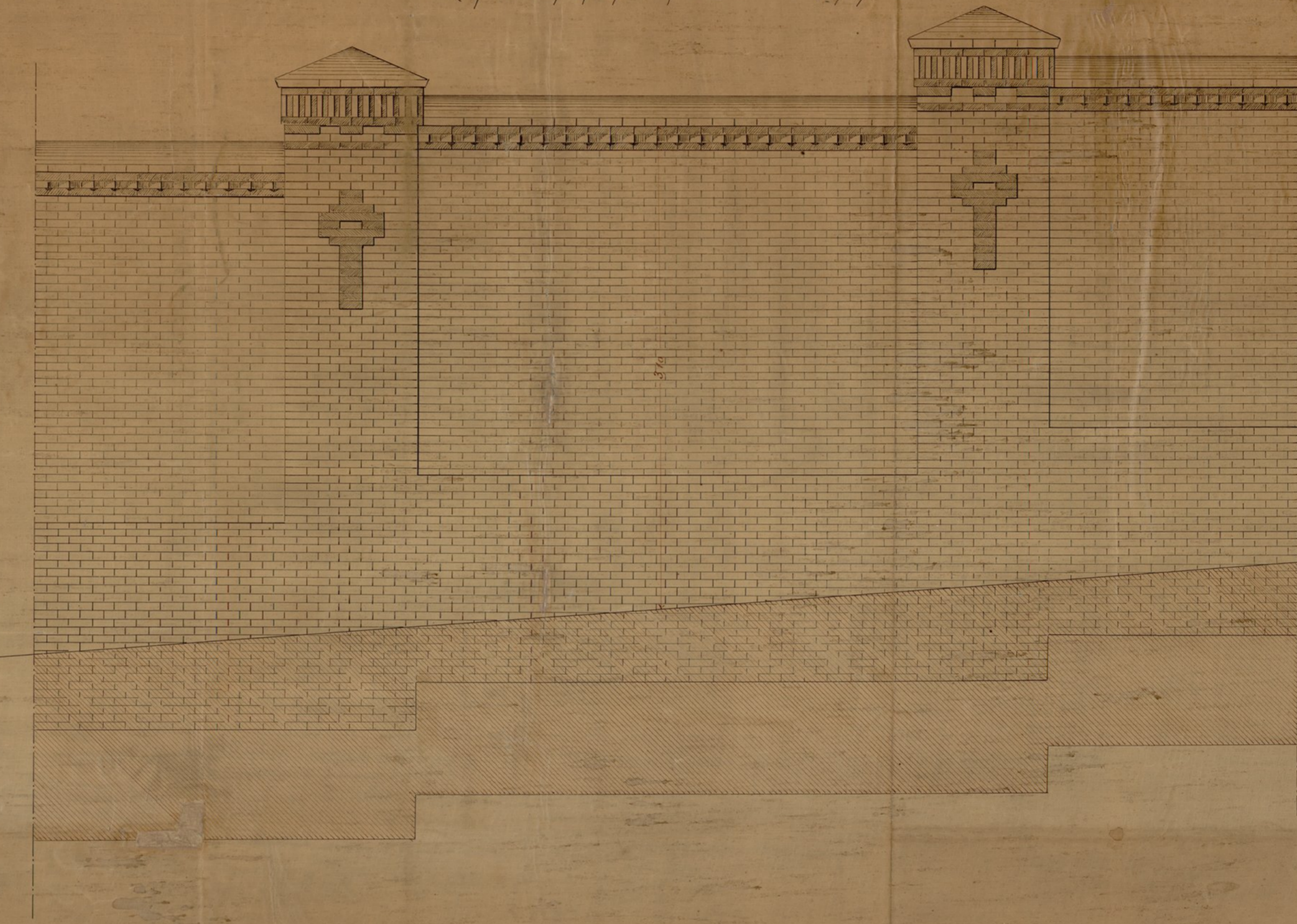

TRAMO CON PENDIENTE DE 0.147 P.M.º

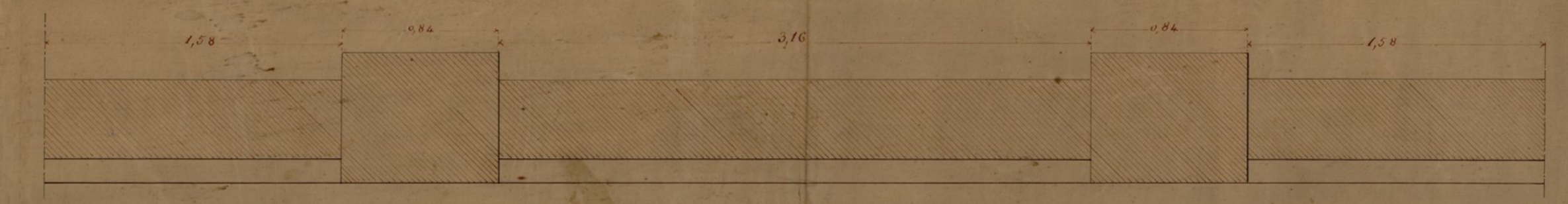
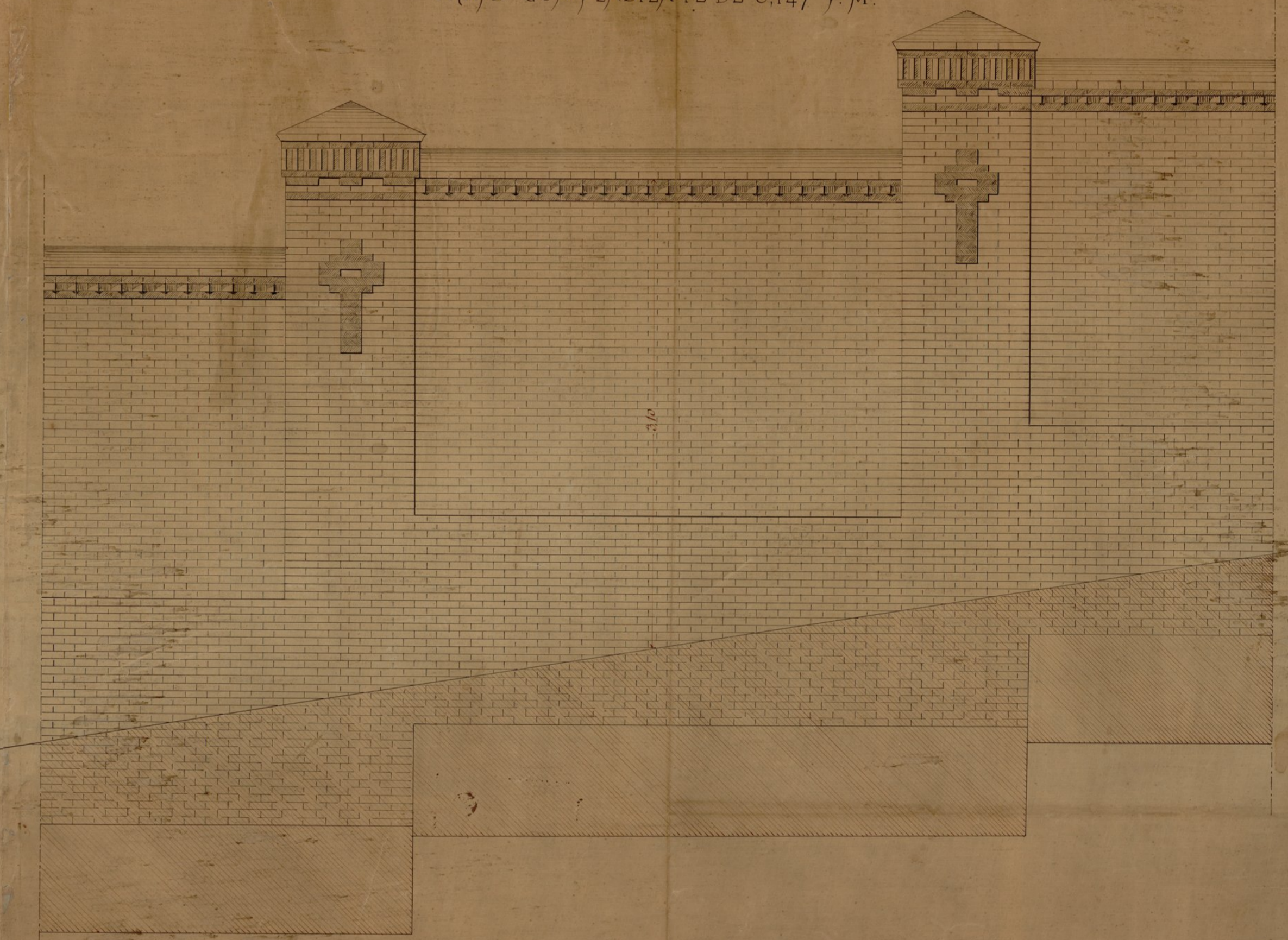

ESCALA DE 0.05 P.M.º

Ayuntamiento de Madrid

Madrid 8 de Marzo de 1882.  
Los Arquitectos

# CEMENTERIO DE EPIDEMIAS

## CAPILLA

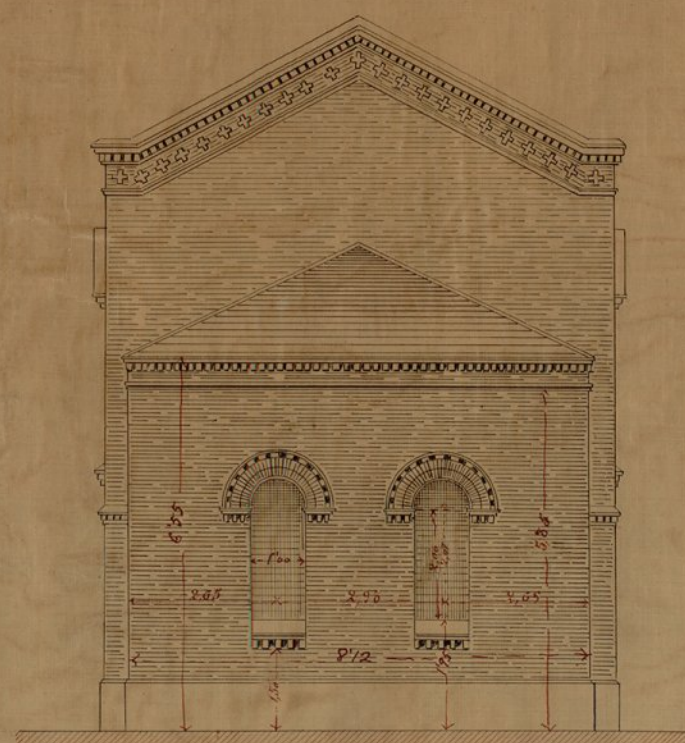

Fachada posterior

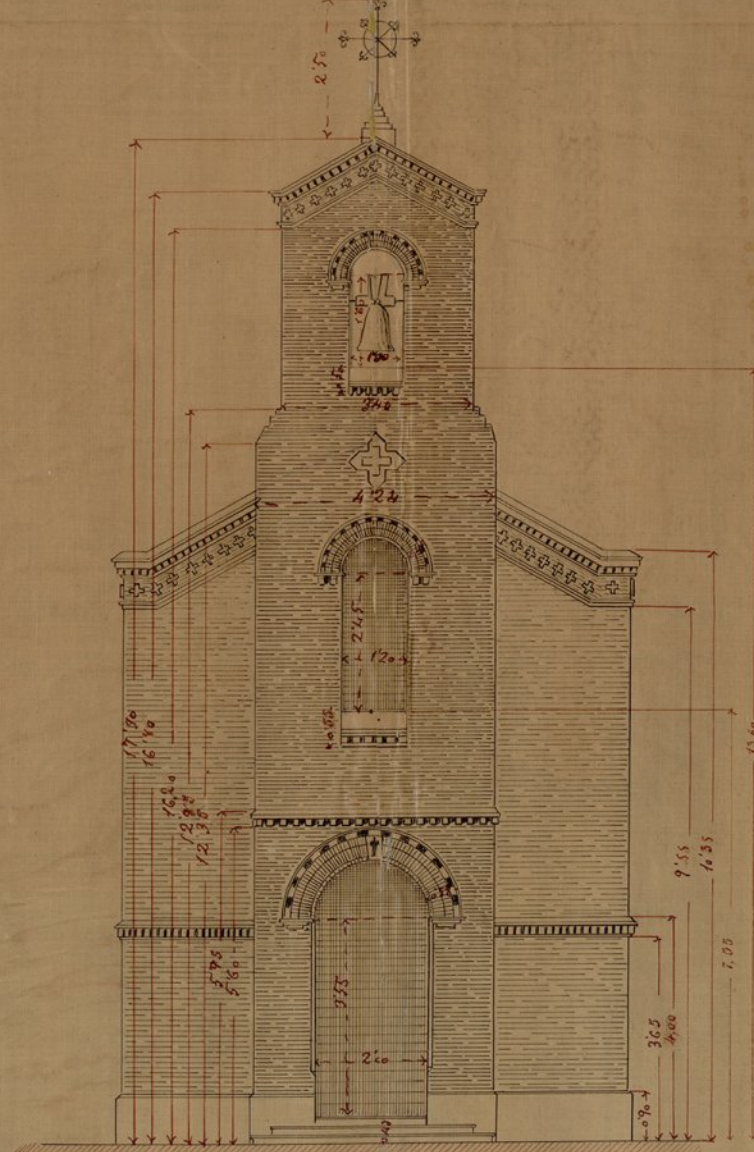

Fachada

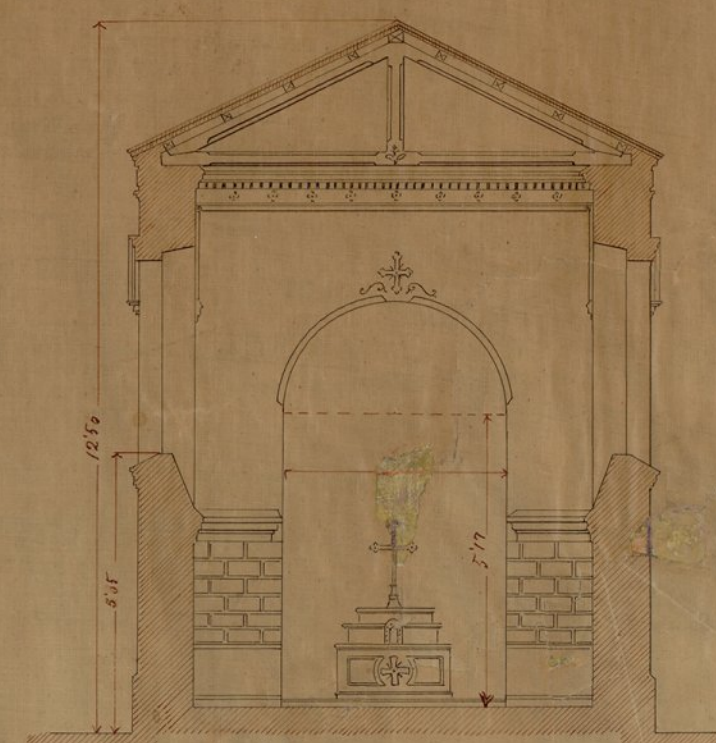

Seccion trasversal



Fachada lateral

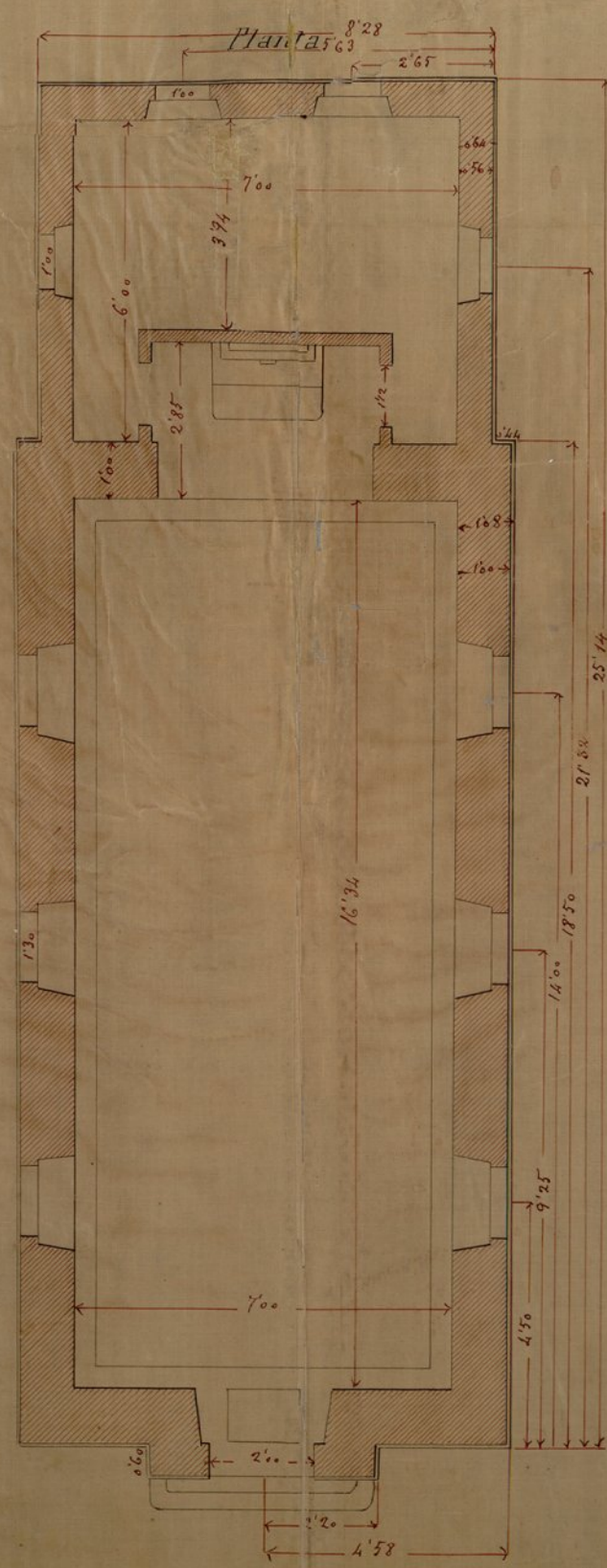

Escala 1/100

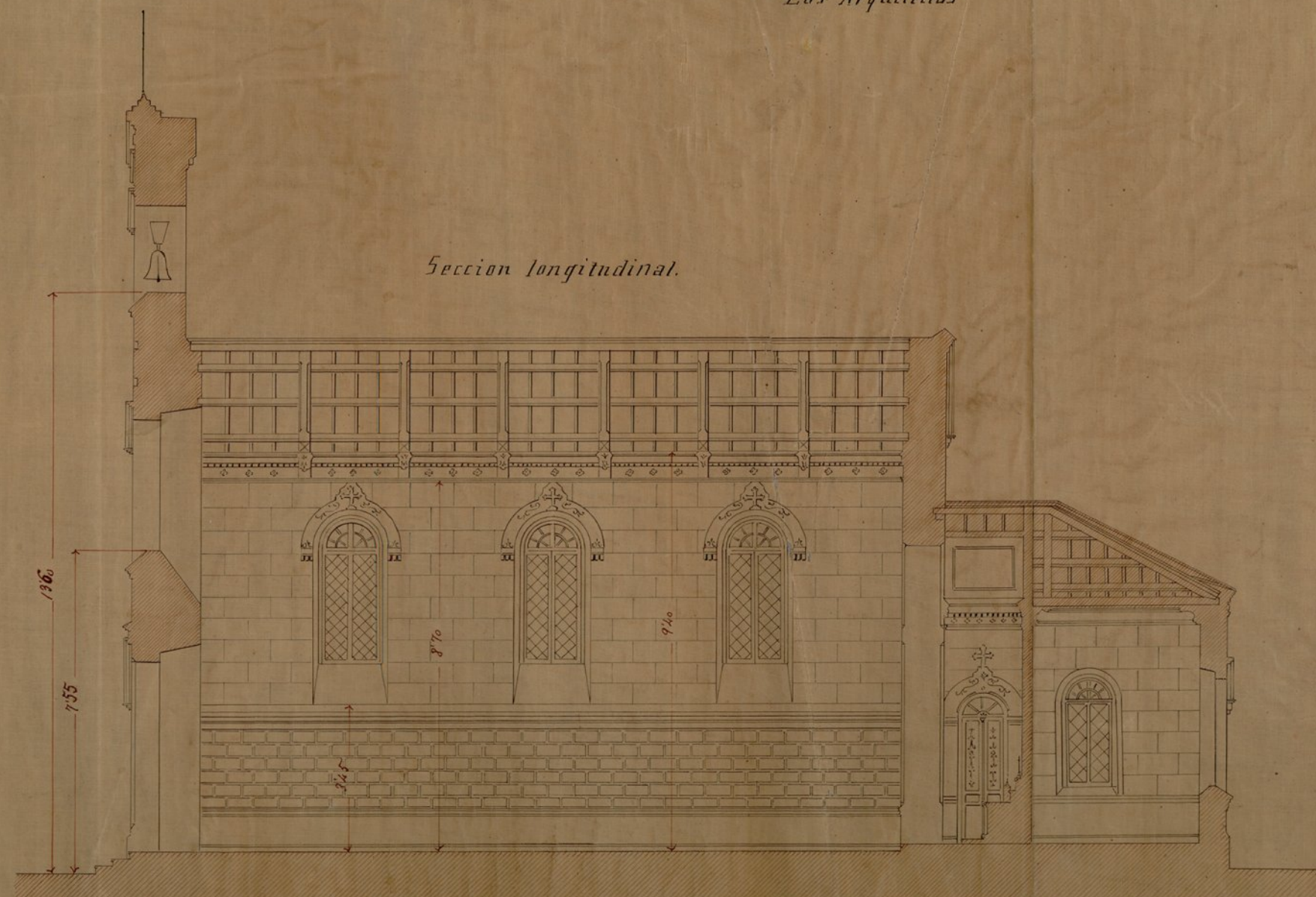

Seccion longitudinal

Madrid 4 de Marzo de 1882.

Los Arquitectos

folia la nº 6  
esta hoja

Nº 5

# CEMENTERIO DE EPIDEMIAS

DEPÓSITO DE CADÁVERES

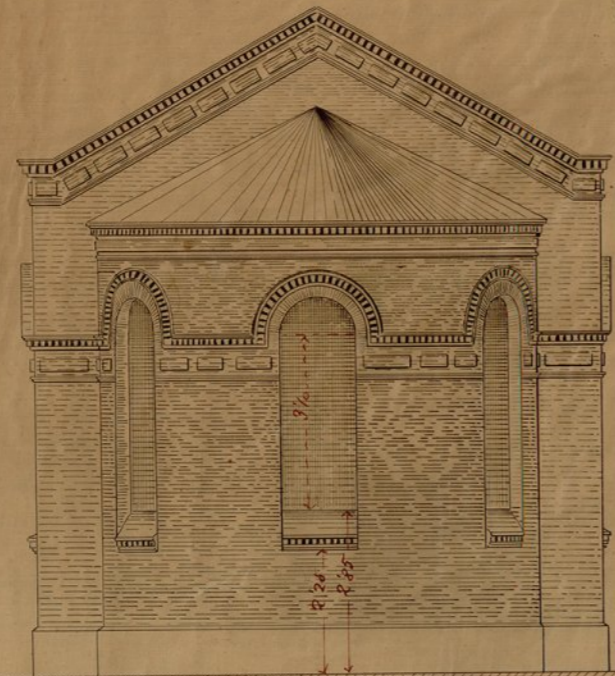

Fachada posterior

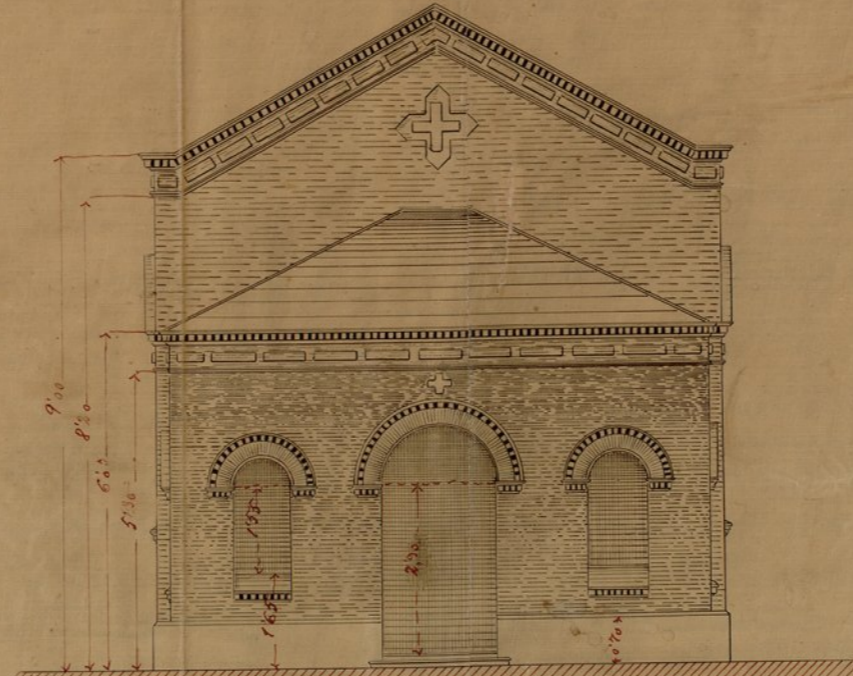

Fachada

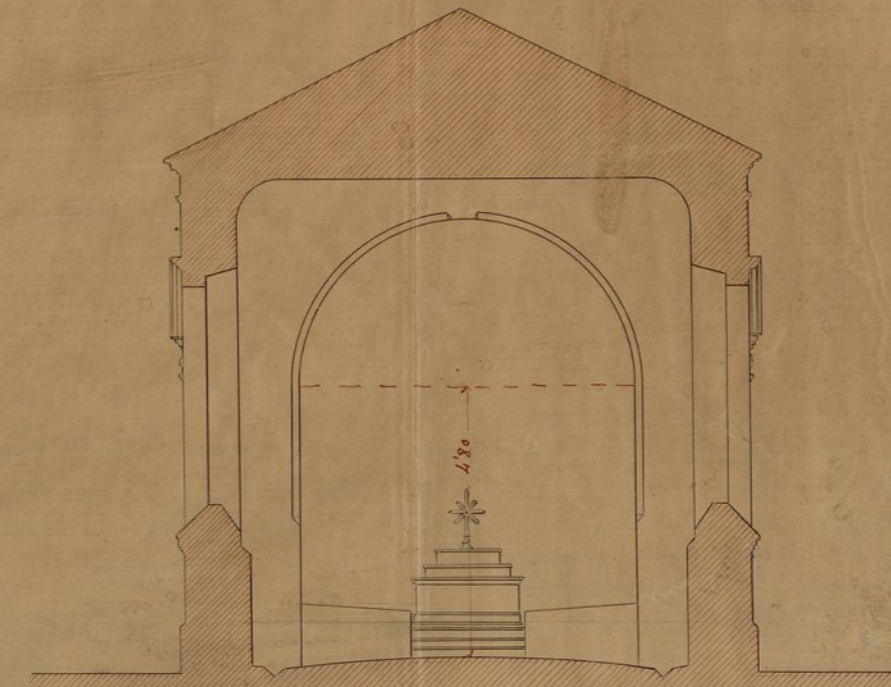

Sección trasversal

Planta

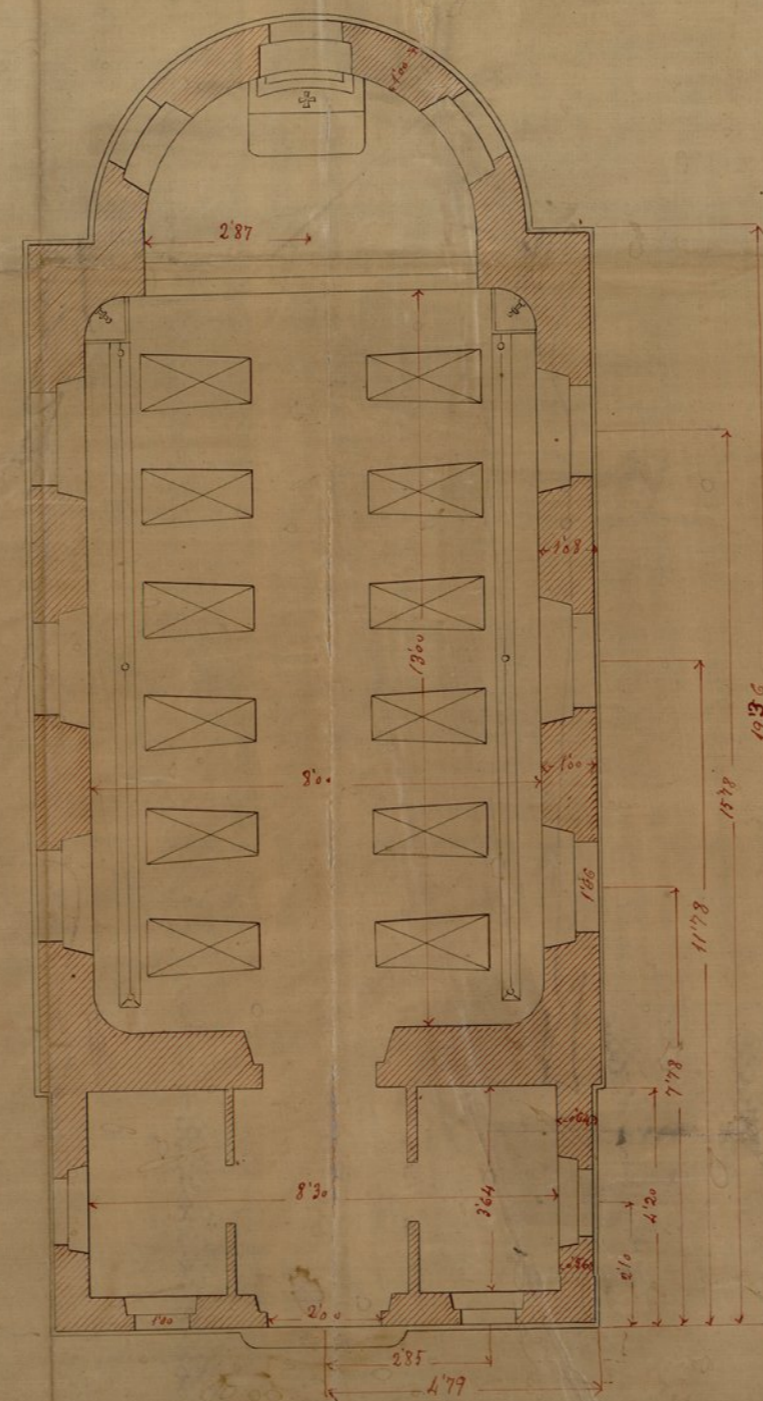

Escala de 0,01 por met.

Sección longitudinal



Fachada lateral

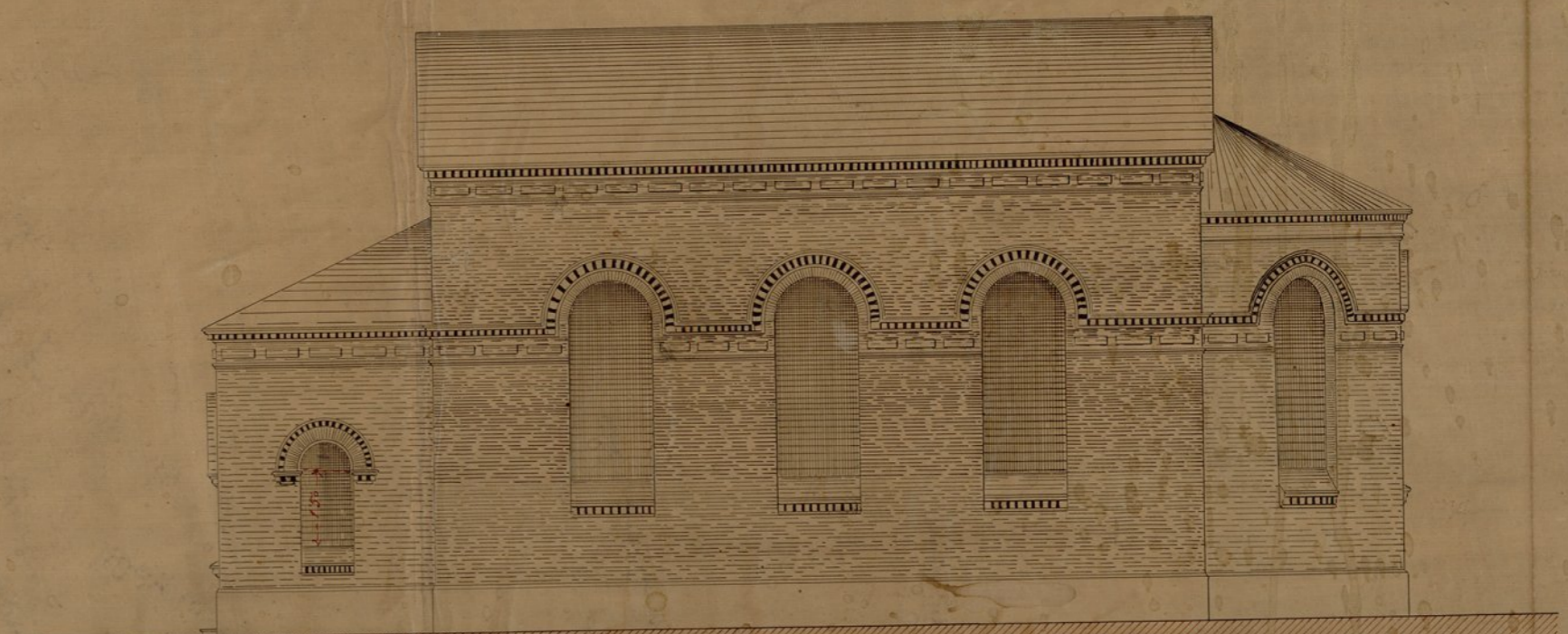

Madrid 8 de Marzo de 1882

Los Arquitectos

Ayuntamiento de Madrid