

N.º de Sept. 1759

2793

017

1ª 45. 120.
Cener

Enu. Arto

Supremo el

Cuius comisario del

Maaxel

B

Doña Juana Garcia Verina
de Navarra Dize Estapojen
do Maicacas Cula Calle de
Nacome trayo Esquina
ala del orn. Alameda
Inmediatas a unpedazo
Arbitrio herial que va a
incluís Cuellas y mediorne
tener tratado con Juan
Guevar Architecto de las
aprovados y he de pizarle

Doña Juana Verina Comisaria

Matthias de
1759.

En execuzion Espera Requirir trayo.

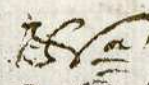
del Decreto que precede,
pase á la Casa que Refiere,
el Memorial con el Visitador
General y demas Ministros y
el Alcaide Joseph Serrano,
y árunto se echado Los Cordes,
los nose me ofrezca Repare á.
cuna en que se le Conceda la Li
cenzia que pide y sobre todos
Resuelva V. M. Lo que fuere
de su agrado. 

Juan de Borja
de Borja





DATA DEL MES DE OCTUBRE DE 1815.

EL REY DON FERNANDO VII. DE ESPAÑA
POR SU REAL ORDEN
DE LOS SEÑORES DON JUAN DE LOS RIOS
DON JUAN DE LOS RIOS
DON JUAN DE LOS RIOS

OS III.

de S. M.
Frequentia
de Teo
Capu
Algu
memorial
pro Sta
icio huxa
Josep
de Sta
Consejo

Hando en la Calle de Sacramento
con asistencia de D. Manuel de los Rios
non Visitador General de Comproza y
Dado. y del D. Ju. Ana. de Enaondo
Ayuntamiento de Madrid
Benente, Sebio y Honoris CA
Y no se haue en cor

[Faint, mostly illegible handwritten text, possibly bleed-through from the reverse side of the page.]

Señor

Dña Ana Pajuelo

Supp

D^{ca} de Cordobes

N. L. S. L. L. L.





Para despachos de oficio quatro mis.



SELLO QVARTO · AÑO DE MIL SETECIENTOS Y CINQUENTA Y NUEVE.

V ALGA PARA EL REYNADO DE NUESTRO SEÑOR CARLOS III.

Madrid a catorze dias del mes de Septiembre
 del año de mill Settecientos Quinquenta y nueve
 El Señor D. Juan Joaquin de Nouales
 Cavallero del orden de santiaço, Capitán
 de la otra silla y Comisario de guerra
 del Excmo. Condestable del memorial que pre
 sentó el Excmo. Conde de Oropesa por Madrid, y
 efecto de bey y honores el dicho memorial que
 el Excmo. Conde de Oropesa, nombró a Joseph Serra
 no Maestre de obras y Alarife de la propia
 Villa de lo referido: y en su consecuencia
 estando en la Calle de Sacramento de
 con asistencia de D. Manuel de Oropesa
 Visitador General de la Imprenta y Ence
 drado, y del Sr. D. Juan de Oropesa su
 Comisario, se vio y reconoció el referido
 memorial y real, y por no haver en contrario
 en su nueva fábrica y imprenta

dimenúo alguno, por dho & Comanda
con tiraxlos cordales. y en su cumpli-
miento dho Alaxife lo Especifico en
sta forma = La sacada del
sitio Real de la enunziada Calle de
Sacomexenro. tirada la Cuenca de
de causas que dhexon pertenecer al dho
donos de D. Pedro Cortesinos, Bartra
donos de D. Ana Garcia, para porquen
Haddo dho Memorial, tubo de linea
Cauone poris y guarro, (cui sitio está
enporado.) Tassi tirado los dho cor-
deles de Expienado Capuular preunio
a Juan Estuan Maeros Robra de
los Aprobados de Consejo, que es y
adharez la annua marada, obtengeli
renuo de Aproxia de Madrid sin cui
Rguiruo no la de púnupio, y obtienda
obrenue enella ornato y plúa de dho
de saca la Tierra y Esmerites al cam

po todos los Ecuados. y En los ar Caturances
A la Fachada Comotambien que le cuantada
refabruca ma bara el la y en fue no
la Contiene Simgue primer de aues aue^{uia}.
de un nuevo Reconom, Leudo lo qual
enterado de su sup^{ta} Juan Nespodio Sta
ta prompto aue obedecum: e I de Sapi
tular y Marife lo Primario, No
ce de Sta como en fee dello =
Cm^o Joachin Joseph Serrano
de Boratog

Man, e Boradilla
Madrid 17 Sept 1759. S S
Inueto^{to}
Conceder la licencia
S



Para despachos de oficio quatro meses

SELLO QVARTO, AÑO DE MIL SETECIENTOS Y CINQVENTA Y IVEVE.

VALGA PARA EL REYNADO DE S.M. EL Sr. D. CARLOS III.

[Handwritten signature]

*Donna de Carrá.
Por el Rey con su Carta en blanco
de Madrid a cinco de Mayo de la
Reforma de la Ciudad*

[Large handwritten signature]

1759

D

Planta de q^{to} Sala distribuyda
 sus piezas p^o numeros

- n^o. 1... Escalera
- n^o. 2... Rezivimiento
- n^o. 3... Salas
- n^o. 4... Pieza de comer
- n^o. 5... Dormitorios
- n^o. 6... otra pieza de comer
 Inmediata a la cocina
- n^o. 7... Pasos desde el Rezivim^{to}
 ala Cocina
- n^o. 8... Cocina
- n^o. 9... Escalera q^e sube a los
 Azuaries
- n^o. 10... Patio

 Juan Loberan

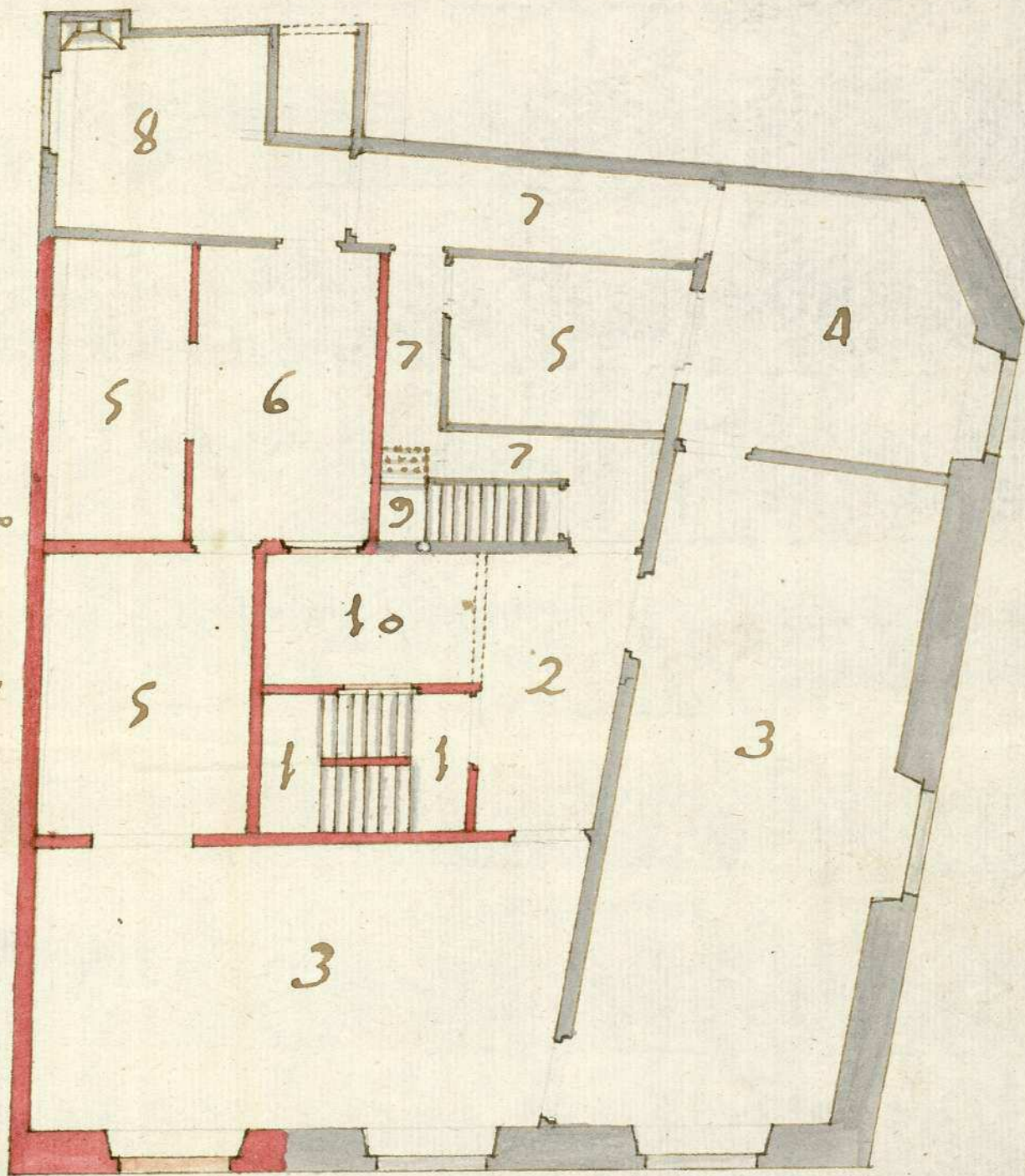

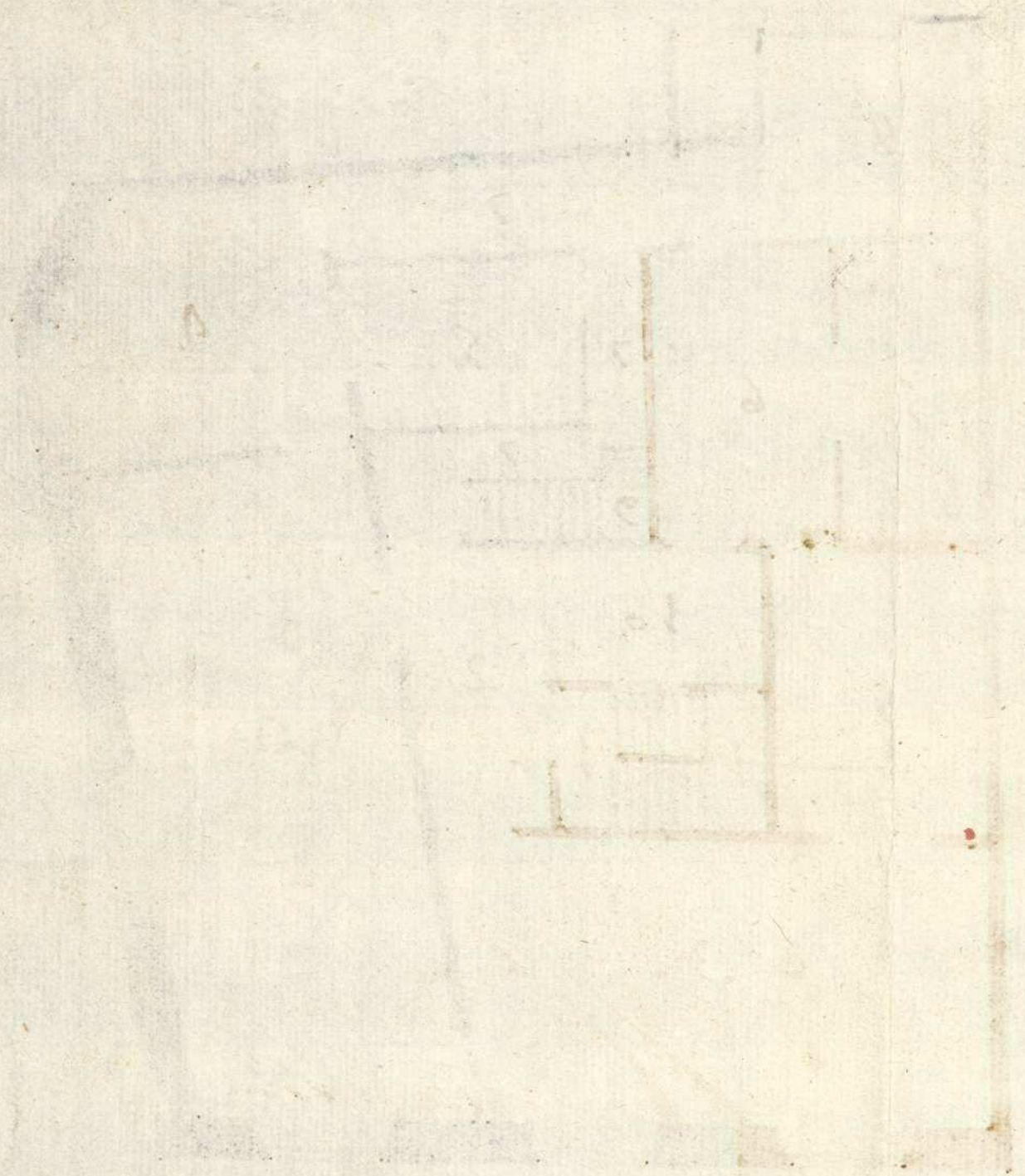

1-45-120