



SELLO QVARTO, QVARENTA MARAVEDIS, AÑO DE MIL Y OCHOCIENTOS.

S.<sup>or</sup> Corregidor

Mad. 14 de Ago. de 1800  
Lmity.

D.<sup>n</sup> Gregorio de Aller dueño de una Casa sita en la Calle de Alcalá señalada con el N.<sup>o</sup> 3 de la Manzana

266, deseando construir sus fachadas de nueva planta

Informe el Sr. Res.

Comis. del Cuartel

con el Sr. Ma.

particularmente el Trozo de la Calle de Sta. g.<sup>a</sup> sale ala de Peligros. ancha; hace presente a V.S. g.<sup>a</sup> con

arreglo al adjunto diseño se sirva conceder licencia

para dicha Ve. edificación. construyendo por haora

lo mas hurgente, y de pura necesidad, respecto a que

ala parte de la Calle de Alcalá puede subsistir al-

gun tiempo, quedando con el cuidado de continuar con

harreglo adicho diseño. Todo lo que:

Suplico a V.S. se sirva conceder, y en lo g.<sup>a</sup>

recibira merced: Madrid 14 de Agosto de 1800

Gregorio de Aller

Señalase para la

tiza de Cuenda

en este sitio el

Sábado 16 del co

ruente alas 6 de

su tarde, para lo

q. se dazan los avi-

os acostumbrados

José Prats

Y. mo. for

Cumpliendo con el anterior Acuerdo del V. S. V. he visto y he conocido

las alineaciones q. habrán de observarse para la nueva construc-

cion de fachadas solicitada por esta Int.<sup>a</sup> en la forma q. expresa

Ayuntamiento de Madrid



su Interesado, con arreglo ala demoracion del adjunto Di-  
 -seno q. para el efecto presenta, e igualm<sup>te</sup> se reconocio,  
 firmado por el Arquitecto D.<sup>n</sup> Man.<sup>l</sup> de la Peña y Padura, como  
 encargado dela obra; y halla, q. la dela calle de Alcala deberia  
 establecerse sobre la actual q. oy goza en los diez y siete p.<sup>os</sup>  
 y tres quartos dem extension con el punto dela Medianeria  
 y el del Angulo o Voca-Calle, quedando esta con el ancho de  
 los ocho p.<sup>os</sup> y tres quartos que ahora tiene; y la dela calle  
 de Sta con el citado punto dela Esquina, y esdela obra fa-  
 -chada nuevam<sup>te</sup> continuada en una perfecta linea de los  
 serena y dos p.<sup>os</sup> y tres quartos que comprende de longitud,  
 no ofreciendome el paro alguno acerca dela Lix.<sup>a</sup> suplicada  
 bajo de los expresados term.<sup>os</sup> breves.<sup>os</sup> del citado Diseno pre-  
 -mediante Resulta arreglado, y las precisas e indispensables  
 prevencion. sin interpretacion ni eludim<sup>to</sup>. alg.<sup>o</sup> de que se ocu-  
 -rien y caien los correspond<sup>tes</sup> Cimientos con buena Maçoneria  
 -ria fundados en terreno firme, dandoles suficiente profundid.<sup>d</sup>  
 y el grueso de quatro p.<sup>os</sup> hñ el enras delas Calles, adonde trau-  
 -endo los Reallon de medio p.<sup>o</sup> por cada lado, se sentarían Locales  
 de Cameria completa y de buen grano, de dos Pladaj descubiertas  
 por lo menos en el punto mas elevado, y continuados a Nivel; pro-  
 -siguiendo sobre ellos el Nro de abuxa con buena fabrica de #

2  
 Sr. Corregidor.

D.<sup>n</sup> Gregorio de Alvar Du-  
 -eno de una Casa sita en  
 la Calle de Alcala de esta  
 Villa

Ayuntamiento de Madrid

Supl. Ca.  
 a V.S.



Albanilexia y Azor delo propio en todos los huecos, sin hum-  
bralez ni entramados algunos de madexa, por ningun preter-  
ro ni motivo; comexando en el piso bajo el indicado grueso de  
tres p. y haciendo pacho interior en cada uno de los oros un  
quarto de p. de Krallo, de suerte q. en el ultimo, y a Kibin  
los Aleros Ksultan con el de dos p. y quarto, dexandlos corona-  
das con ellos hechos de madera labrada a Sactino, y compuestos  
de modillon. proporcionados, solera, tocadura, y corona, puer-  
tos Canalon. de hojas delata bien afianzados que Kofan las  
aguas del subieto, y vertederos de una vara de largo que  
las arrojen fuera dela Azera; Kibiendo y asegurando am-  
bros las Boguillas, Caballer. y Medoblon. de aquel, igual  
meme que las Boardillas situandolas segun Arte dentro  
del grueso dela Pared sin Ampecho alg. bolado; dexan-  
do incluidas en el mismo las Refas en el Piso bajo, y no  
excediendose con el buelo de los Balaion. A media vara  
en el Piso pral. y p. y quarto en el segundo; dandoles la  
altura de tres p. y medio a quatro, sin q. los intervalos  
de los Balaion. superen de seis dedos, y dexando las Patillas  
Kibidas una tercia en el grueso dela Pared, no poniendo  
Catieme ni Peldano bolado en las Puertay, cuyas hojas abri-  
xan hacia el interior dela Posicion, como tampoco oros al-  
gun embaxaro a el tranito publico; por ultimo, sepon-  
dran en toda la extension delay Azera Losay de piedra Ben-  
roguena Solida, y de buen grano, de tres p. de ancho por  
medio de grueso sin lumbrera alg. de nueva, y se Kivocara  
el exterior decentem.   
Ayunamiento de Madrid



truncion; debiendo dar aviso a V. S. Y. el Intendente luego q.  
encontrados los Locales de Santeria para q.<sup>l</sup> se sirva  
mandarlos Reconocer; segundo aviso, en hallandose la Nueva  
Construccion a Media altura de la total; y tercero, quando  
vaya a los Kmatej, a fin de q.<sup>l</sup> practicandose ig.<sup>l</sup> dilig.<sup>l</sup> por  
ellos como habense cumplido, y observado q.<sup>to</sup> V. S. Y. tenga  
por cono.<sup>te</sup> Resolver, y determinar en el particular, como  
fuerza Razonabilidad. de Rponer, y arreglar a costa de  
qualq.<sup>ra</sup> gasto y Rmociion. lo q.<sup>l</sup> asi no estubiere: Siendo esto  
quanto puedo informar a V. S. Y. en el asunto. Madrid 18.  
de Agosto de 1800.

Juan de Villanueva  
A. E.

El Comisario del Cuartel ha presentado la tixa  
de Cuerdas en este Sitio, sobre la que el Arquitecto ma  
yor expone lo q.<sup>l</sup> resulta de su precedente narratiba  
en cuya vista el Ayuntamiento acordara lo q.<sup>l</sup> tubiere  
por conveniente. Madrid y Ato 23 de 1800.

Fco. G.  
Don Juan

José Prats

Madrid 25 de Agosto de 1800.

En su Ayuntamiento

Concedese licencia para execucion de esta obra



con arreglo á los informes Anteced<sup>tes</sup> y á lo  
demás q. laudad. tiene prevenido y mandado  
anteriormente sobre estas particularidades.



Jha. Cármona Dica.

Ayuntamiento de Madrid



*[Faint, illegible handwritten text, likely bleed-through from the reverse side of the page.]*

Calle de Alcalá y de Sta.

7

1800-



Nº 22 de  
Noviembre  
de 1800

4

Calle de Alcalá.

Señor

D.<sup>no</sup> Manuel de Peña Padua  
hace presente a V.<sup>ra</sup> que estando  
constituyendo de nuevo la fachada  
de la casa que hacia del Boricón  
en la Calle de Alcalá a cen-  
tias ala de V.<sup>ra</sup> y está en tan-  
to en el estado de que se veo  
por

El Arquitecto ma-  
yor de V.<sup>ra</sup> he-  
cho es  
ta obra  
y es por  
lo q<sup>e</sup> se le  
ofrezca.

La obra de

La obra de

El Comisario.

En cumplimen-  
to del con-  
trato de re-  
ta de V.<sup>ra</sup> he

Sup.<sup>ca</sup> a V.<sup>ra</sup> Mande reconocer la p.  
el Arq.<sup>to</sup> moro D.<sup>no</sup> Juan de Villanue-  
va, Mad.<sup>d</sup> y otro. No de 1800

Manuel de la Peña  
Padua

visto y reconocido lo ya constituido en la parte de



nueva Fachada que expiera esta Antiancia; y  
hallo resulto executado con arreglo à la licencia  
que para el efecto tiene concedida el <sup>11</sup> de Mayo  
no ofreciendome p.<sup>a</sup> lo tanto reparo alguno aca-  
sa de la continuacion en ella bajo puntual obse-  
rvancia de todo lo demas que previene la misma  
licencia: Siendo esto lo que debo informar  
à V.S. en el particular: Mad.<sup>d</sup> 29 de Nov.<sup>re</sup> de 1800

Juan de Illanueva  
M<sup>re</sup>

Madrid 3 de Diciembre de 1800.

Trátese al antecedente de



que dimana, à cuyo fin se pase ala Secre  
taria de Ayuntamiento que corresponda

Jaona Prato





Señor

D<sup>n</sup> Manuel  
Peña Padua

ca  
Supp. av.

1-56-28

(2)



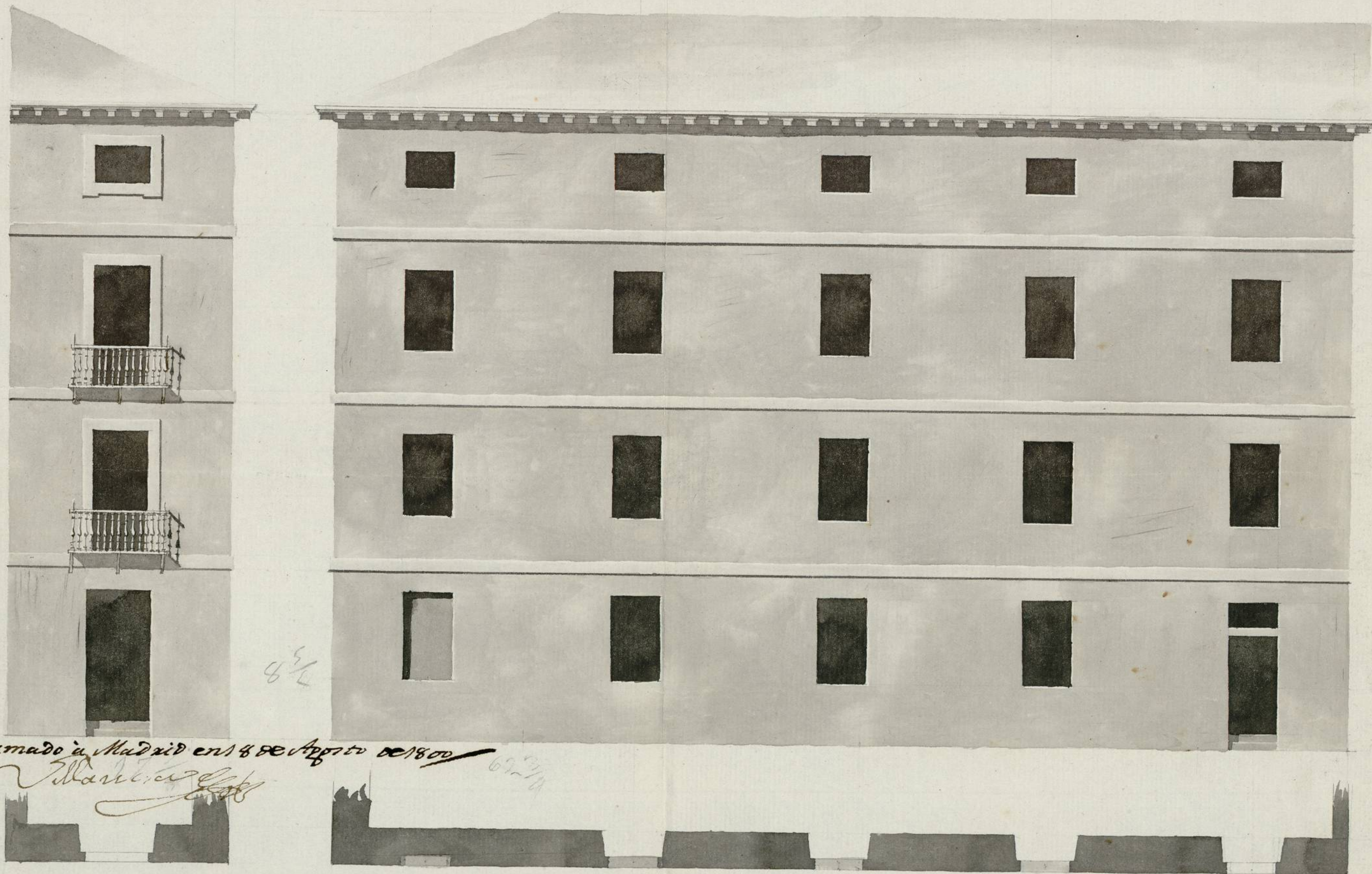

Informado a Madrid en 18 de Agosto de 1800

Manuel de la Peña y Padura

10 20 30 40 50

10

20

30

40

50

Escala de pies Castellanos

Ayuntamiento de Madrid

Manuel de la Peña y Padura



1-56-28  
(3)

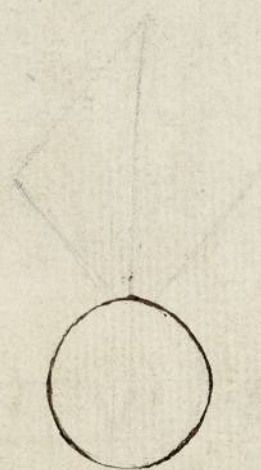

Ayuntamiento de Madrid





Para despachos de oficio quatro mrs.

SELLO QVARTO, AÑO DE  
MIL Y OCHOCIENTOS.

156-22

CR

Don. Rodriguez Gallego Em. del Rey Nro. Señor Vg.  
y el Colegio de esta Villa de Madrid: de las Reales y Municipi-  
pales de ella; y habilitado para la fominion de Policia de la  
misma =

Doy fee: que estando la tarde de este dia en la casa re-  
-nalada con el num. vno de la manzana dorcenta y se-  
-enta y seis en la calle de Alcalá, Esquina de la de San  
-pedreniente segun parece a D. Gregorio Miller, El Señor  
D. Juan Garcia Fajana Dñs. Cavallero Regidor del Ayun-  
-tamiento de esta propia Villa, y Comis. con aprob. on  
de S. M. del Cuartel titulado San Hermenegildo, D.  
Juan Garcia de Lama, Pintador gral. de Policia, D. Ma-  
-nuel de Serrallos notemiente, El Señor D. Juan de Villa  
-nueva Arg. mayor de S. M. y de esta referida Villa  
y su Tierra, y D. Juan de la Peña y Padura, tam-  
-bien Arquitecto en ella, por quien se halla firmado on  
el dueño de la nueva obra q. se intenta construir  
en Sta. Lorenson, y cuya direccion parece ha de  
-correr a su cuenta, mando S. M. al referido Villa-  
-nueva midiese y alinease las fachadas de Sta. Lore-  
-non y formase que quere arreglada a Policia y  
-a la Rta. Real Evoluacion de S. M. sobre dunt.  
de habitar en esta forte; En conseq. q. ante mi  
el inf. an lo practico tomando los apunte, ad-  
-vertencias, y medidas q. se parecieren oportuna, la  
-quales Resultaran del informe y declaraj. q. tiene  
que dar a continuj. on el acuerdo de Ma. puesto  
a solicitud de la parte y de Orden de S. M. pre-  
-vine al citado Dño. Director no principiase



John A. Rodriguez  
S. J. L. L. L.

En Su Ayuntamiento.

Ayuntamiento de Madrid