

1^a 57-85.

D-84

Policia yornato pp.

1818.

Sobre licencia p.^a construir nueva fachada de la Casa n.^o 30, manz.^a 38, en la Calle de Olmo, propia de D. Joaquín de Serra.

Secret. ^{via} M.^e D. Angel Gonz. Barreigro.

82 175 17

1718

El Ayuntamiento de Madrid

1718

El Ayuntamiento de Madrid

El Ayuntamiento de Madrid
El Ayuntamiento de Madrid
El Ayuntamiento de Madrid
El Ayuntamiento de Madrid
El Ayuntamiento de Madrid

El Ayuntamiento de Madrid
El Ayuntamiento de Madrid
El Ayuntamiento de Madrid
El Ayuntamiento de Madrid
El Ayuntamiento de Madrid

El Ayuntamiento de Madrid
El Ayuntamiento de Madrid
El Ayuntamiento de Madrid
El Ayuntamiento de Madrid
El Ayuntamiento de Madrid

Diseño que manifiesta la fachada exterior que se ha de construir para la Casa q^{ta} en la Calle del Helmo de esta Heroica Villa se distingue con el n^o 30 de la M.^a 38 propia de la S.^{ra} D.^a Joaquina Serra

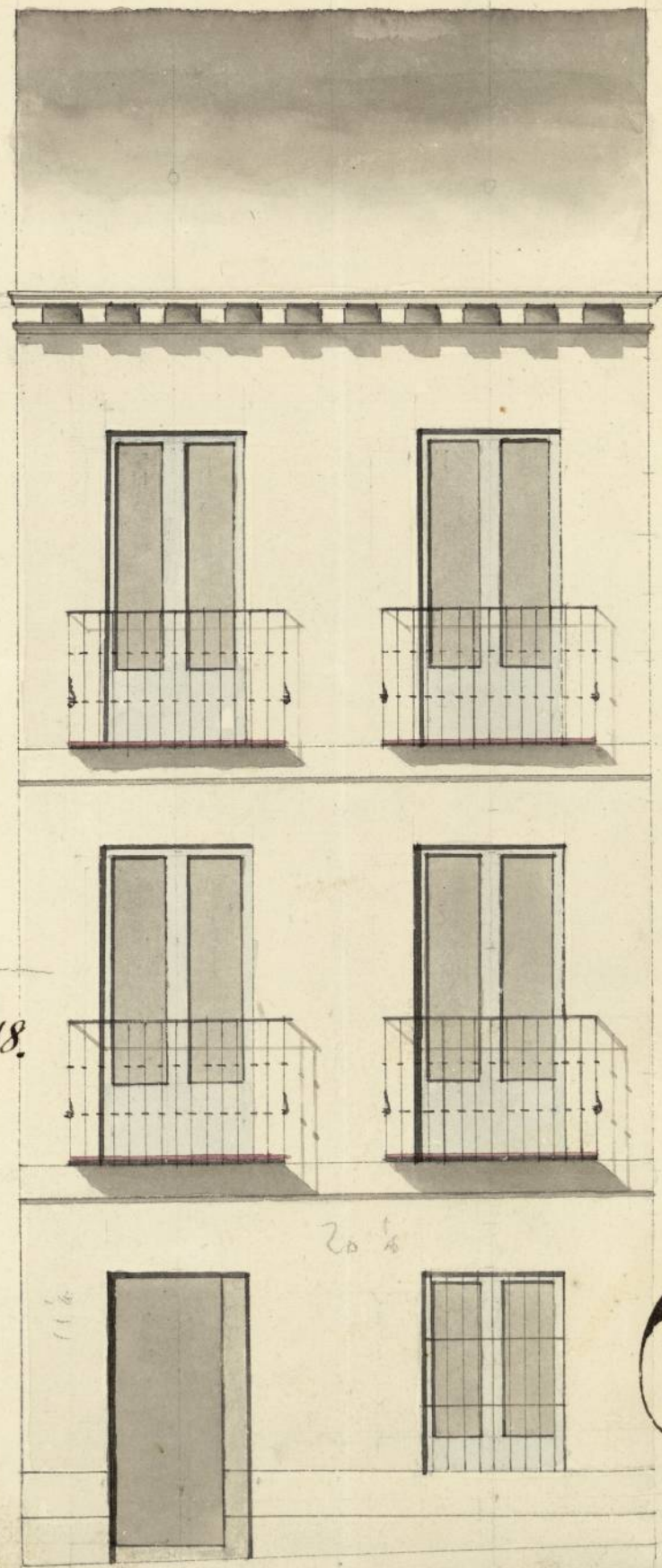

Uniformado en 16 de Agosto de 1818.

Don
Manoel
Cuerpo

ARCHIVO DE VILLA		
Secc.	Leg.	N.º Orden
	1 52	85
Inventario n.º		

Policia yornato pp^{co}

1813.

Doña Joaquina Serra, dueña de la
Casa n.º 30 ^{na} m^{ay} 38 en la calle
del olmo presentó men^l. d^o p^o l^o.
solicitando licencia p^a construir
nueva fachada en ella, con
arreglo al plan q^l presentaba.

El Sr. Regidor Comisario del
Cuartel, y el Dr^{to} mayor no
hallan reparo en la concesion de
dha licencia, v^o la observan
cia del plan presentado y de
mas prevenciones g^{ra}les. q^l
hacen.



AYUNTAMIENTO DE MADRID
CALLE DE VILLANUEVA
N.º 12
AÑO DE 1882

Excmo. Sr. D. Juan de Dios
Calle de Villanueva
N.º 12
Madrid

Excmo. Sr. D. Juan de Dios
Calle de Villanueva
N.º 12
Madrid

Excmo. Sr. D. Juan de Dios
Calle de Villanueva
N.º 12
Madrid

Excmo. Sr. D. Juan de Dios
Calle de Villanueva
N.º 12
Madrid

Excmo. Sr. D. Juan de Dios
Calle de Villanueva
N.º 12
Madrid

Excmo. Sr. D. Juan de Dios
Calle de Villanueva
N.º 12
Madrid

Excmo. Sr. D. Juan de Dios
Calle de Villanueva
N.º 12
Madrid

Excmo. Sr. D. Juan de Dios
Calle de Villanueva
N.º 12
Madrid

Excmo. Sr. D. Juan de Dios
Calle de Villanueva
N.º 12
Madrid

Excmo. Sr. D. Juan de Dios
Calle de Villanueva
N.º 12
Madrid

6
58-45-V



Cuarenta maravedís.

SELLO CUARTO, CUARENTA
MARAVEDÍS. AÑO DE MIL O
CHOCIENTOS DIEZ Y OCHO.

Edmo. S. M.

Mad. 13 de Ag.
a 1818
Encu. Ayuntamiento
Pase al Sr. D. J. de
Comisario de C.
Juan el para
q. oyendo al Ar.
quitecto mayor in
forme lo q. relesper
ca y garezca.

D. Joaquín Serra, vecino de esta
Corte, dueño a una casa sita en la Calle
del olmo, señalada con el num. 30 a la
man. 38. hace presente a S. E. como, tie
ne que reedificar la fachada de dicha casa
vase la dirección de el Arquitecto a esta
Heroica Villa el Sr. D. Juan Antonio
Cienzo, a cuyo efecto, presenta el adfun
to diseño firmado de dicho Señor, y para
que se la concedan las licencias oportunas

A. S. E. S. M. Ca
que temiendo por presentada el
plan, precedida la formula precepta

Madrid 13 de Agosto
a 1818
Pase al Sr. D. J. de
Mayor.
Almansi.

entaley cargo se naba concederla la licencia
para su construcción; señalando los sitios pa
ra su materiales, y demas que se considere oportu
no: gracia que espere recibia: Mad. a 13
de Agosto a 1818.

Por la exponencia
Agustin Aranda

Señor Comisario
Entiendo el antecedente dicado a S. E. y el que queda al Excmo. Ayuntamiento

he visto y reconocido la alimacion que debirá observarse para
la construcción de la nueva fachada que D. Joaquín Serra intenta
levantar en la casa que la pertenece en la calle del Olmo se-
ñalada con el número 30, de la manzana 38 con arreglo al
Plan que presenta firmado por el Arquitecto D. Juan Antonio
Llorca que hade dirigir la obra: En consecuencia hallo
que debe establecerse sobre una perfecta línea Neta de Viente pies
y quanto que tiene de extension, atando con la Casa n.º 31
el piso Segundo y Atico; en cuyo concepto no seme ofrece
nada acerca de la concesion de la licencia que solicita bajo la
observancia del Plan presentado mediante esas arreglos, pero
con la precisa circunstancia de que los cimientos se han de
construir sobre terreno firme dándolos suficiente profundidad
y quatro pies de grueso de mamposteria de piedra pedregal
con buena mezcla de cal y arena hasta la superficie del
Plan terreno, en donde hallandose medio pie por cada lado se
levantará el Zocalo & Canteras de piedra barroquena & buen
grano, rematando dos aladas descubiertas en el punto mas ele-
vado de la Calle, continuandolas segun lo pide el desnivel
sin faltar en todos los puntos del descenso las referidas dos
aladas: Sobre el insinuado Zocalo y con el mismo grueso
de tres pies seguirá el piso bajo hasta la imposta del portal
con buena fabrica de ladrillo y cal; siendo los arcos de Puertas
y Ventanas del mismo material sin entramado alguno, ni com-
puerto de madera, hallandose un quarto de pie por lo interior en
cada piso de los Superiores, de forma que resulte el piso Segundo
de dos pies y medio para el anillo del alero (que será de ma-
dera descubierta) compuesto de Solera, Modillones & canchales
con toldadura y corona superior moldada y canalon & Plomo
u opadada con Vértederos que arrojen las aguas fuera de las
Lomas de la acera, colocados en terminos que no vistan a
plomo de las fanolas del estombado para q no se apaguen
recubriendo las Vozquillas Cavalleres y repaldos con yeso;



Quarenta maravedis.

**SELLO CUARTO, QUARENTA
MARAVEDIS. AÑO DE MIL OCHOCIENTOS DIEZ Y OCHO.**

y las Puercillas se construirán segun arte al filo interior de la fachada
sin antepecho volado sobre el attico, dexando los balcones del prin-
cipal de pie y medio a Vuelo, los del segundo de un pie y la respa-
da del pie bajo envejada en la fachada, siendo el intervalo de los balcones
tres de los balcones de San Diego, y su altura de tres pies y tres cuartos,
quedando las Puercillas envejadas en el grueso de la pared un pie por lo
menor, y mas de otro separada del vano de la luz de las Ventanas.
En la Puerta no habrá batiente ni padrón que salga de la linea
exterior de la fachada para q no impida al transito publico,
debiendo abrir una hacia lo interior de la posesion. En la acera
se sentarán Lonas de piedra berroqueña de tres pies de altura
y medio de grueso, sin q en ellas puedan romperse lumbrerales
de los toranos, colocando estos en lo interior de la posesion y
aquellas en las mochetas de la Puerta o vertical, en la linea de la
fachada dexando una por ultimo Vocada decentemente con arreglo
a un buen orden de Construcion. Pero como el Excmo. Ayun-
tamiento se halla exclusivamente encargado de la Policia, buen
aspecto de los edificios y de la Seguridad publica podrá quando
lo juzgar conveniente como animado el Sr. Corregidor, y
Caballero Regidor del Cuartel que correspondia mandar que
Reconosca e informe sobre la Construcion y estado
de la obra; no obstante de que el dueño deberá dar
aviso luego que este sentada la canchales para hacer
el primer Reconocimiento, segundo luego que este
currasse el pie principal y tercero despues de forra-
da la fachada con el attico, para que practicados iguales

Wm. Loper Aguado

En la Argemam

Concedere la licencia pedida con arreglo a lo informado por
el Chq. mayor y 1.^o V. Comisario del Cuartel

Pro. en 24.7

M. Angel Gonz. Carrero 2^a

Certifico q. por D. Joaquina Serra, Dueña de la
Casa n.º 30 manz. na 33 en la Cal. olmo se pre-
sento al mismo Ayuntamiento en mem. solicitando
licencia p.ª construir de nuevo la fachada de ella
con arreglo al Plan q. presentaba firmado al
Ayto. de J.ª de A.º. Cuerpo. Ten su inteliq.ª y la
de lo informado p.ª el S.º Regidor Comisario de
Quartel y p.ª el Ayto. mayor, Acordo S.º. en
20 de este mes conceder la licencia q. se pedia
estableciendo la obra sobre una perfecta li-
nea recta de 20 pies y cuarto q. tiene de ex-
tension, atando con la Casa n.º 31 el piso seg.º
y alero, vapo la observancia del Plan pre-
sentado, y con la precisa circunstancia de
hique el inf. del Ayto. mayor. Y p.ª q.
conste y se pueda proceder a la ejecución
de la expresada obra doy la pres. en
Madrid a 24 de Agosto de 1818.

