

MBZ

27-219-8

Reg. del Neg.

1 fol $\frac{606}{924}$
4^a $\frac{307}{931}$

19_24

u

51

AYUNTAMIENTO DE MADRID

Negociado de *Obras*

CLASE

Interior

Expediente de D. Agustín

*Amesna = Aluvión y cons-
trucción = Moreto 6 con w/p a
casado del Misal*

Nueva instancia para alquilar

AYUNTAMIENTO DE MADRID
LIBRO 183
20 JUL 1956
CANCELADO

4-21-10

19

AYUNTAMIENTO DE MADRID

CLASE

Exposición

CAROLINO

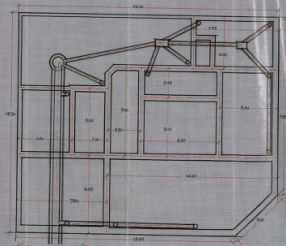

*Cimientos Red.
de Desagüe*



Semi Sótano

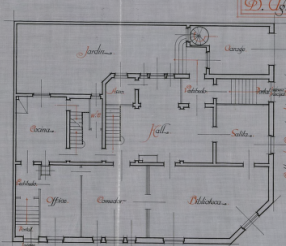

Baja

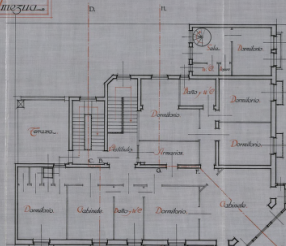

Primera

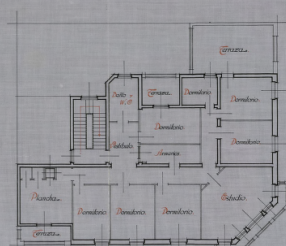

Segunda

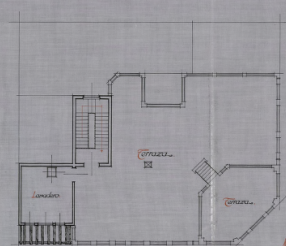

Tercera

*Escala 1/100.
Madrid Marzo de 1904.
El Arquitecto
Felipe de Salazar*

Ayuntamiento de Madrid

Proyecto de
Hotel
en el Solar nº 6 de
la calle de Moreto
con vuelta a Casado
del Alisal propiedad
D. Agustín Amezcua

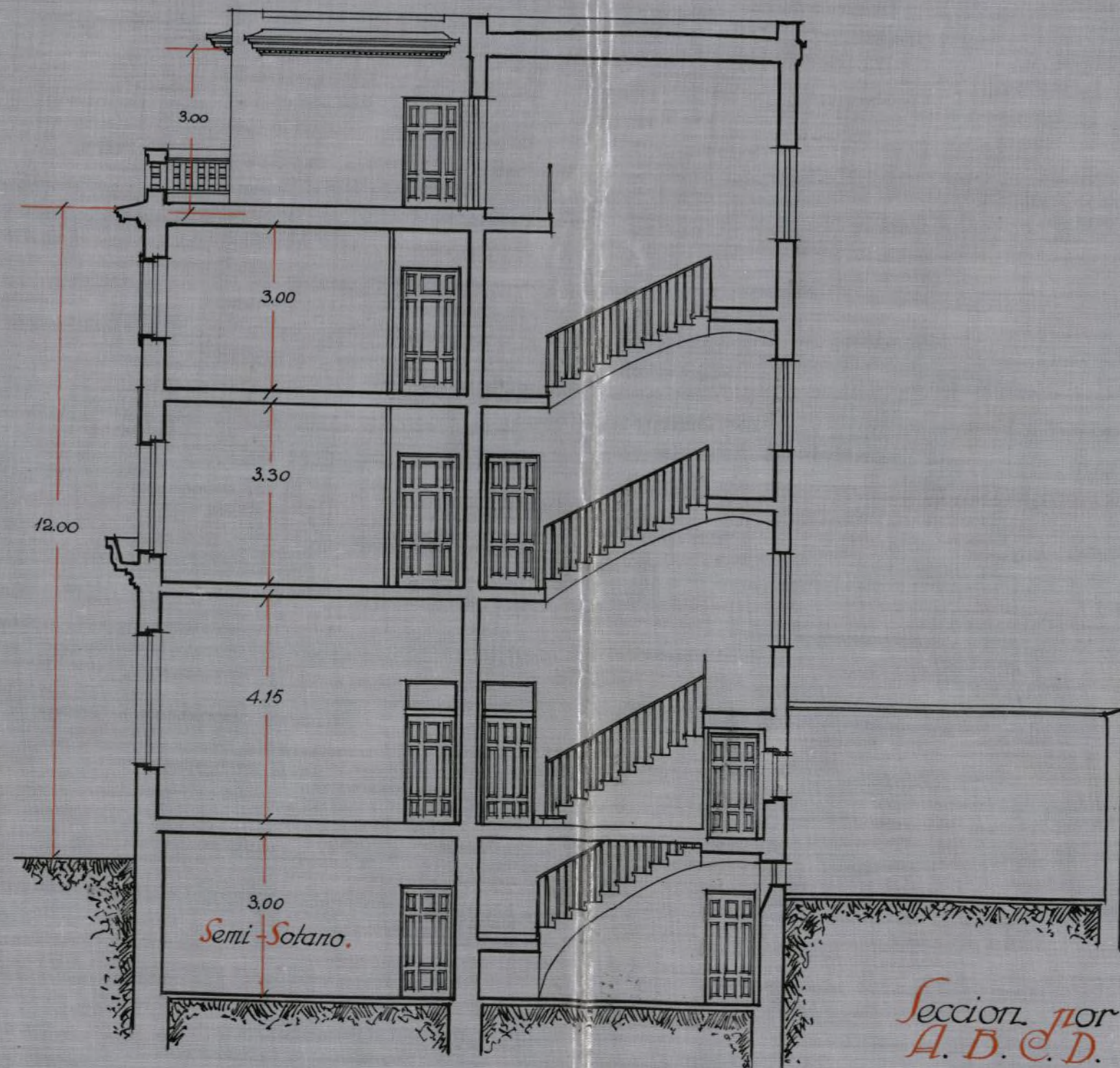

Sección por
A.B.C.D.

Mre. Inun

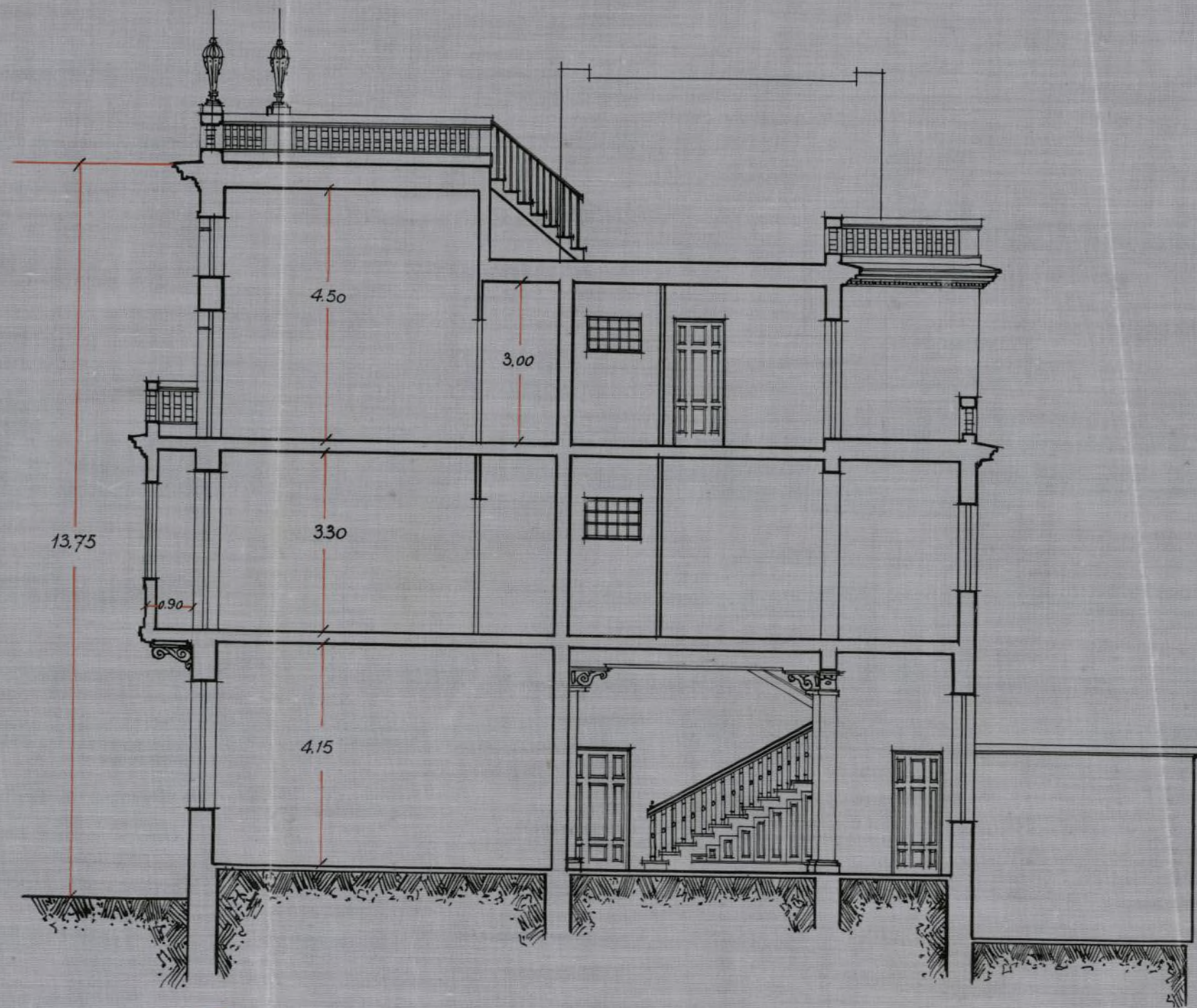

Sección por
E.F.G.H.



«Escala 1:100»
Madrid Marzo de 1924
El Arquitecto.

Alonso de Salas

Ayuntamiento de Madrid

Proyecto de
Hotel
en el Solar n.º 6 de
la calle de Moreto
con vuelta a Casado
del Alisal propiedad
D. Agustín Mezua



Fachada a.
Moreto

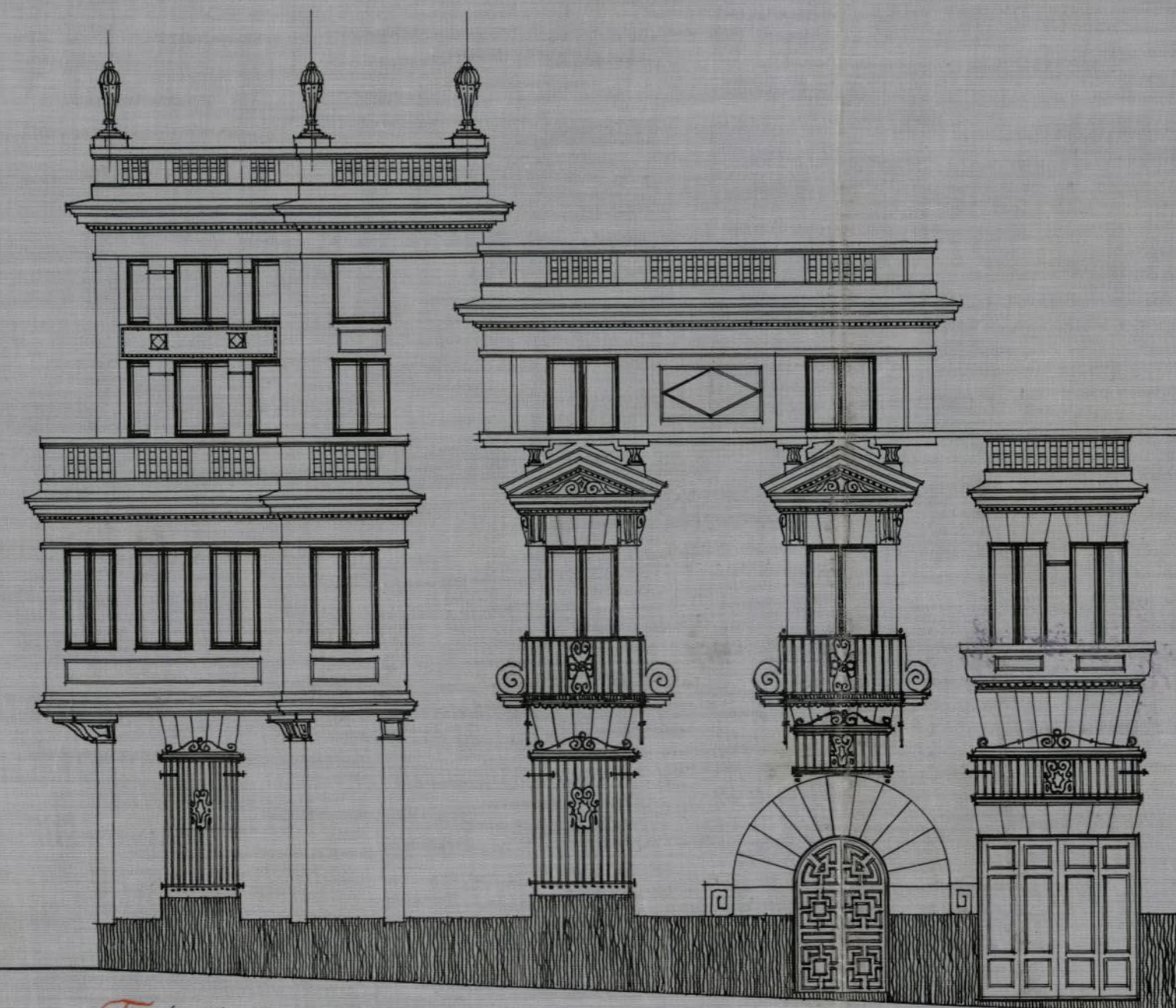

Fachada a
Casado del Alisal.



Escala. 1:100

Madrid. Marzo de 1924.

El Arquitecto.

Agustín Mezua

Mezua

Ayuntamiento de Madrid

DUPLICADO FIRMADO



AYUNTAMIENTO DE MADRID

SECRETARIA

NEGOCIADO

40

EL EXCMO. SR. ALCALDE PRESIDENTE
POR SU DECRETO FECHA 20 DEL ACTUAL
SE HA SERVIDO DISPONER SE REQUIERA
A V. PARA QUE EN EL PLAZO DE UN MES
COLOQUE LOS GANCHOS DE FACHADA EN
LA CASA N° 6 DE LA CALLE DE MORETO
CON VUELTA A CASADOS DEL ALBAL, AD-
VERTIÉNDOLE QUE DE NO VERIFICARLO
SE LE DENEGARÁ LA LICENCIA DE ALQUI-
LAR SIN PERJUICIO DE LAS MULTAS Y
DEMÁS SANCIONES A QUE HAYA LUGAR.

DIOS GUARDE A V. MUCHOS AÑOS.

MADRID 23 DE FEBRERO DE 1926

Recibi

Moreto 6

SR. DON AGUSTIN GONZALEZ AMEZUA.- ALARCON N° 15

Ayuntamiento de Madrid

Queda en
la mano



AYUNTAMIENTO DE MADRID
EDIFICACIONES
4.ª SECCIÓN FACULTATIVA

r. Jefe del Negociado de Obras

solicitada licencia por D. *Agus-
tin González*

para

alquilar la casa *Calle de
Dorotea n.º 8*

uego a V. que a la mayor bre-

vedad se sirva remitirme el

expediente relativo a *Cons-
trucción*

de la citada finca,

Madrid *19 de octubre* de 1925

EL ARQUITECTO DE LA SECCIÓN

Semirandínez

numero

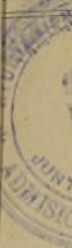

Ins

solic

hot

Q

C

A

S

M

M

N

Número

Pagó

1911 01

1922 01



Número del registro de presentación

2520

JUNTA CONSULTIVA MUNICIPAL DE OBRAS

ADMISIÓN DE LICENCIAS

Instancia presentada por D. Agustín Amador
, domiciliado en Alarín 15,
solicitando licencia para traer en su casa un escritorio
hotel para alquilar en Meneto 5

Queda admitida y se tramita para su tarificación provisional.

Conceptos por que devenga:

Apéndice, tarifa, partida

Superficie, orden de calle 2º, zona 2º

M.º de ocupación de vía pública con valla

M. L. de fachada para

Número de huecos

EXENTA DE PAGO
por acuerdo Municipal
de 11 Febrero 1924

Madrid, 10 de abril de 1924

El Arquitecto de servicio,

[Firma]

Número del recibo

Pagó

DO
REA



DON FELIPE DE SALA Y BLANCO:ARQUITECTO Y ACADEMICO CORRESPONDIENTE DE
REAL ACADEMIA DE BELLAS ARTES DE SAN FERNANDO.

CERTIFICO:Que el solar sobre el cual se va a construir bajo
mi direccion,un hotel propiedad de D/Agustin G.Amezúa,se en-
cuentra enclavado en la manzana que limitan las calles de Mo-
reto,Casado del Alisal,Alarcon y Alberto Bosch,de esta Corte.
y situado en el angulo que forman las calles de Moreto y Casa-
do del Alisal,En el encuentro de dichas calles tiene un chaflan
de cinco metros de longitud y sus linderos son los siguientes:
por el lado Norte con la calle de Casado del Alisal,por el Oes-
te con el solar propiedad de D,Roque Pidal,por el Sur con la
casa propiedad de D^a.Elena Blanco Vda.de Mata y por el lado ES-
te con la calle de Moreto,midiendo dichos lados,quince metros
quince centimetros,ventidos metros veinte centimetros,diecio-
cho metros sesenta y seis centimetros,dieciocho metros cuaren-
ta y cinco centimetros respectivamente.Tiene una superficie de
cutrocientos trece metros cuadrados con treinta y cinco deci-
metros cuadrados,de los cuales trescientos treinta y siete me-
tos cuadrados con sesenta y cuatro decimetros cuadrados se edi-
fican destinando el resto a patio.

Y para que conste expido la presente en Madrid a siete de
Abril de mil novecientos venticuatro.

LA REAL ACADEMIA DE HISTORIA ARABICA DE MADRID
EXPOSICION DE MADRID Y ALABO: ARQUITECTO Y ACADEMICO CONSERVADOR

CARTILLA: Las el solar sobre el cual se va a construir el
mi direccion, un hotel propiedad de D. Augustin G. Amador, se en-
contra enclavado en la manzana que limitan las calles de
rto, Canada del Alisal, Alarcon y Alberto Bosch, de esta Cor-
y situado en el angulo que forman las calles de Morote y Cana-
do del Alisal. En el encuentro de dichas calles tiene un chalet
de cinco metros de longitud y sus limites son los siguientes:
por el lado Norte con la calle de Canada del Alisal, por el
te con el solar propiedad de D. Roque Pidal, por el sur con la
esta propiedad de D. Alvaro Alvaro Vda. de Mata y por el lado
te con la calle de Morote, midiendo dichas ladas, quince metros
quince centimetros, ventidos metros veinte centimetros, diez
cho metros sesenta y seis centimetros, diechocho metros cuarenta
ta y cinco centimetros respectivamente. Tiene una superficie de
cuarenta y tres metros cuadrados con treinta y cinco y cinco
metros cuadrados, de los cuales treinta y cinco y cinco
los cuadrados con sesenta y cuatro decimetros cuadrados en el
tienen destinando el resto a patio.
Y para que conste explico la presente en Madrid a los
Abril de mil novecientos veintiocho.

o
-
-
.
a-
an
s:
s-
s
s
s
-
n-
le
-
a-
n
b

Memoria y planos

El Empleado y el Patrono

tru
vue
cua
to

ret
Ali

prin
cuac
tros
perf
sado
75,7
las

por
Casac
ño de
habit

plant
que a



MEMORIA.

El hotel que por cuenta de D. Agustin G. de Amezúa se va a construir en esta Corte, en el solar numero 6 de la calle de Moreto con vuelta a la de Casado del Alisal, ocupa una superficie de 413,35 metros cuadrados, de los cuales 337,64 metros cuadrados se edifican y el resto se destina a patio.

El perimetro del solar es el siguiente: fachada a la calle de Moreto 18,45 metros, Chaflan 5,00 metros, fachada a la calle de Casado del Alisal 15,15 metros, y medianerías 22,20 y 18,66 metros.

Consta el hotel de cuatro plantas, (semi-sotano, baja, principal, y primera). El semi-sotano ocupa una superficie edificable de 97,50 metros cuadrados, la planta baja 337,64 metros cuadrados, la principal 312,44 metros cuadrados y la primera 276,16 metros cuadrados, el resto de las superficies respectivas se destinan a aumentar el patio de luces que adosado a las medianerías lleva la finca, este patio en planta baja mide 75,71 metros cuadrados superficie mayor del diez por ciento exigido por las Ordenanzas municipales.

Por la calle de Casado del Alisal, tiene el ingreso principal y por la calle de Moreto el de servicio. En el angulo entre la fachada de Casado del Alisal y la medianería se emplaza el garage para uso del dueño de la finca, dicho garage comunica por una escalera de caracol con la habitación dormitorio del chauffeur.

Todas las plantas se comunican por la escalera de servicio, la planta baja y principal se comunican además por la escalera principal que arrancando del hall llega al vestibulo de la planta principal.

MEMORIA.

El hotel que por cuenta de D. Agustín G. de Arce se va a cons-

truir en esta Corte, en el solar número 6 de la calle de Moroto con
vuelta a la de Casado del Alisal, ocupa una superficie de 413,35 metros
cuadrados, de los cuales 337,64 metros cuadrados se edifican y el res-

to se destina a patio.

El perímetro del solar es el siguiente: fachada a la calle de Mo-
roto 18,45 metros, Chacón 8,00 metros, fachada a la calle de Casado del
Alisal 15,15 metros y medianerías 22,20 y 18,66 metros.

Consta el hotel de cuatro plantas, (semi-sotano, baja, principal y
primera). La semi-sotano ocupa una superficie edificable de 97,50 metros
cuadrados, la planta baja 337,64 metros cuadrados, la principal 312,44 me-
tros cuadrados y la primera 276,16 metros cuadrados, el resto de las su-
perficie respectivas se destinan a aumentar el patio de luces que ocu-
pando a las medianerías lleva la línea, este patio en planta baja mide
5,71 metros cuadrados superficie mayor del diez por ciento exigido por
las Ordenanzas municipales.

Por la calle de Casado del Alisal, tiene el ingreso principal y
por la calle de Moroto el de servicio. En el ángulo entre la fachada de
Casado del Alisal y la medianería se emplaza el garaje para uso del due-
ño de la línea, dicho garaje comunica por una escalera de caracol con la
edificación dormitorio del chefneur.

Todas las plantas se comunican por la escalera de servicio, la
planta baja y principal se comunican además por la escalera principal
de acceso del hall llaga al vestíbulo de la planta principal.

La altura de la fachada es de 12,00 metros, tomada esta distancia en el punto medio de las fachadas, y medida desde la rasante de la acera hasta el borde de la cornisa, en el chaflán al canza la altura de fachada 13,75 metros por estar emplazado en este sitio un pequeño torreón.

La planta baja se edificara sobre un metro de la rasante de la acera medida en la mitad de la longitud de la línea de fachada de la calle de Casado del Alisal.

La altura de las plantas serán: la del semi-sotano 3,00 metros, la de planta baja 4,15 metros, la principal 3,30 metros y la primera 3,00 metros, en esta planta la parte destinada a estudio y ocupa el torreón mide de altura 4,50 metros.

Toda la construcción se ha proyectado para ejecutarse con ladrillo cerámico y hierro y lleva un zocalo de cantería en las fachadas de la altura mínima de un metro dispuesto en la forma que previenen las Ordenanzas municipales. El resto de la fachada, va de ladrillo revestido de cemento imitando piedra, las repisas, abultados, cornisas y balaustradas serán de cemento, e irán revocados a la catalana lo mismo que las fachadas del patio principal las que llevarán unas impostas corridas esgrafiadas a la altura de todos los pisos.

Los espesores de los muros están calculados para que el terreno no trabaje a la compresión a mayor esfuerzo que el de 2,5 kilogramos por centímetro cuadrado.

Las secciones de las vigas están calculadas para que puedan soportar cargas de 400 kilos por metro cuadrado supuesto trabaje el hierro a 8 kilogramos por milímetro cuadrado.

La red de desagüe se compone de una alcantarilla registrable de ladrillo de 0,60 de luz por 1,70 metros de altura, la que partiendo del centro del patio va a acometer a la general de la calle de Moreto, y de

La altura de la fachada es de 12,00 metros, tomada esta distancia en el punto medio de las fachadas, y medida desde la rasante de la acera hasta el borde de la cornisa, en el chaflán al corno la altura de fachada de 12,75 metros por estar empizado en este sitio un pequeño torreón. La planta baja se edificará sobre un metro de la rasante de la acera medida en la mitad de la longitud de la línea de fachada de la calle de Casado del Alisal.

La altura de las plantas serán: la del semi-sotano 3,00 metros, la de planta baja 4,15 metros, la principal 3,30 metros y la primera 3,00 metros, en esta planta la parte destinada a estudio y coupé el torreón mide de altura 4,50 metros. Toda la construcción se ha proyectado para ejecutarse con ladrillo cerámico y hierro y lleva un zócalo de cantería en las fachadas de la altura mínima de un metro dispuesto en la forma que previenen las Ordenanzas municipales. El resto de la fachada, ya de ladrillo revestido de cemento imitando piedra, las repisas, abutidos, cornisas y balcones serán de cemento, e irán revocados a la estana lo mismo que las fachadas del patio principal las que llevarán unas impostas corridas decoradas a la altura de todos los pisos.

Los espesores de los muros están calculados para que el terreno trabaje a la compresión a mayor esfuerzo que el de 2,5 kilogramos por centímetro cuadrado.

Las secciones de las vigas están calculadas para que puedan soportar cargas de 400 kilos por metro cuadrado supuesto trabaje el hierro a 8 kilogramos por milímetro cuadrado.

La red de desagüe se compone de una alcantarilla registrable de ladrillo de 0,60 de luz por 1,70 metros de altura, la que partiendo del centro del patio va a acometer a la general de la calle de Morato y de

varios ramales de tuberías de grés de secciones variables (entre 15 y 30 centímetros de diametro) que partiendo de todas las bajadas de agua sucias y pluviales, sumideros de patio y garage van a acometer a la general de la finca que queda descrita. Toda esta instalacion se realizara segun ordenan las ultimas disposiciones dictadas sobre esta materia por el Excmo Ayuntamiento de Madrid.

La cubierta sera de azotea, con camara de aire y solada con baldosin catalan.

La escalera principal sera de madera de roble, la de servicio de marmol artificial asi como el ingreso de servicio, que ira pavimentado con esta clase de material. El portal, vestibulo y peldaños del ingreso principal se pavimentaran con marmol blanco del pais. Todas las habitaciones principales iran entarimadas con pino melix y los dormitorios cocina, cuartos de aseo y demas servicios iran solados con baldosin hidráulico.

El servicio sanitario lo componen, baños, lavabos y W.C, inodoros con aparatos de descarga de aguas, en los cuartos de aseo que indican los planos.

Se instalara un pequeño monta-platos que partiendo del office situado en planta baja subira hasta el lavadero emplazado en planta de terrazas.

Tal es en forma sucinta la descripcion de la obra que para hotel garage se desarrolla en los planos, que adjunto se acompañan.

Madrid Marzo de 1924.

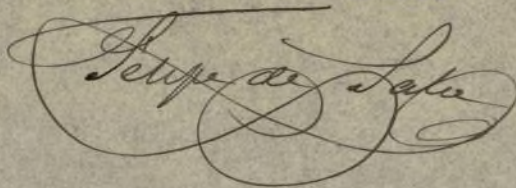

varios tramos de tuberías de grés de secciones variables (entre 15 y 30 centímetros de diámetro) que partiendo de todas las bajadas de aguas sucias y pluviales, sumideros de patio y garaje van a acometer a la general de la línea que queda descrita. Toda esta instalación se realizará según ordenen las últimas disposiciones dadas sobre esta materia por el Excmo. Ayuntamiento de Madrid.

La cubierta será de azulejos, con cámara de aire y solada con baldos-

in catalán.

La escuela principal será de madera de roble, la de servicio de armol artificial así como el ingreso de servicio, que irá pavimentado con esta clase de material. Al portal, vestíbulo y balcones del ingreso principal se pavimentarán con material blanco del país. Todas las habitaciones principales serán entarimadas con pino melix y los dormitorios de niñas, cuartos de baño y demás servicios serán solados con baldosas hí-

dráulicas.

El servicio sanitario lo componen, baños, lavabos y W.C., inodoros en aparatos de descarga de aguas, en los cuartos de baño que indican los planos.

Se instalarán un pequeño monte-platos que partiendo del office al- cado en planta baja subirá hasta el lavadero emplazado en planta de

tercera.

Tal es en forma sucinta la descripción de la obra que para hotel garaje se desarrollará en los planos, que adjunto se acompañan.

Madrid Marzo de 1924.



EXCMO. SR/ ALCALDE PRESIDENTE DEL AYUNTAMIENTO DE MADRID.

Don Agustín González de Amezúa y Mayo, con cédula personal, coariente, vecino de Madrid, con domicilio en la Calle de Casado del Alisa número 8, pral, con vuelta a la calle de Moreto número 6, a V. E. respetuosamente expone:

Que ha recibido del Negociado 4º, "Obras" de ese Ayuntamiento, una comunicación por la que se le impone una multa de cien pesetas, fundado en no haber colocado el gancho de fachada que disponen las Ordenanzas municipales en la expresada finca número 6 de la calle de Moreto, de la que es propietario, apesar de las órdenes recibidas de esa Alcaldía al efecto. Haciendo uso del derecho que le concede esa Alcaldía para interponer el oportuno recurso de reposición ante esa Excm. Alcaldía Presidencia, dentro del plazo de ocho días, todavía no transcurridos, tiene la honra de hacerlo en la forma siguiente:

Involuntariamente ha cometido un error la digna inspección municipal del Distrito al afirmar que el gancho en cuestión no está colocado, siendo así que lo está desde hace mas de dos años en la fachada de Moreto numero 6, perpendicularmente al portal de entrada y afirmado dicho gancho sobre el travesaño central al nivel del tejado de una pérgola instalada en la misma línea de la fachada. Dicho gancho es grueso, de hierro y ofrece las necesarias condiciones de resistencia para su empleo por el cuerpo de bomberos, según prevén las mismas ordenanzas municipales. No tiene de extraño que la digna inspección municipal no lo haya visto desde la calle, pues por haber perdido su brillo por el transcurso del tiempo se viene a confundir con el madero referido, pintado asimismo de obscuro. Basándose en esta colocación se hizo ya la oportuna manifestación en el expediente, de estar ya instalado el mencionado gancho, acatando las órdenes de esa Alcaldía.

Fundado en los hechos anteriores, y resultando de los mismos haberse cumplido oportunamente con el mandato de esa Alcaldía-Presidencia

SUPLICO a V. E. se sirva tener por admitido este recurso, y declarar que no ha lugar a la multa impuesta, condonándose en consecuencia; y tener asimismo por cumplido el precepto de las ordenanzas municipales, terminándose el expediente.

Gracia que espera de la reconocida justicia de V.E. que viva muchos años.

Madrid 27 de Octubre de 1931.

Ayuntamiento de Madrid

Me Luen

28 Setiembre 1931.

Unido a su antecedente para a informe
de la Direccion de Arquitectura.

Manuel Benavente



Excmo. Señor

Practicado nuevo reconocimiento en la casa de
referencia, se ha podido comprobar la existencia
del gancho de fachada en la forma descrita
en la instancia anterior.

Madrid, 4 de Noviembre de 1931



El Arquitecto de la 3.ª Zona del Interior

J. de la Peña

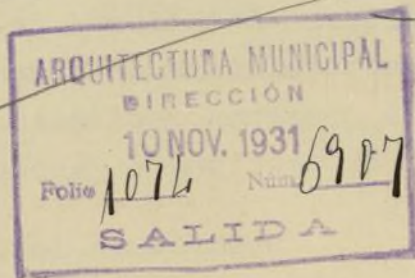



AYUNTAMIENTO DE MADRID

OBRAS SANITARIAS

reconocimiento no fué instruido por los encargados de la casa el lugar donde existía la ventilación originando el anterior informe. Señalado en el segundo reconocimiento el lugar donde existe una ventilación colocada próxima al pozo general y en la atarjea de acometida, puede admitirse su situación y concederse la licencia de alquilar.

Madrid 17 de bre de 1931.

EL ARQUITECTO



19 bre 1931
Pase a informe del Regencia
del Recmo de Sanidad



403

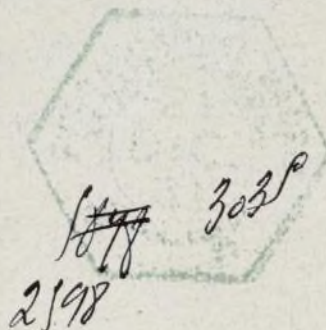

EXCMO. SEÑOR:

En el reconocimiento practicado en la Casa
sita en el nº 6 de la Calle de Moreto
con multa a la de Casado de Alícal nº 8
el Sr. Inspector Municipal de Sanidad del dis-
trito ha comprobado las debidas condiciones de
higiene y salubridad.

Madrid 9 de Febrero de 1932



EL JEFE TÉCNICO DEL
NEGOCIADO DE SANIDAD

[Handwritten signature]

13 febrero 1932

Expedada la licencia, segun
do sin efecto la multa im-
puesta en mi decreto de 15
de octubre ultimo.

17

[Large handwritten signature]

Expedada licencia de alquiler en 2 abril
1932. -

Recibi la licencia

[Handwritten signature]

12 Noviembre 1931

Pase a uniforme de la Dirección de Obras Sanitarias.

M. Marino Berdini



Gacetas Seton

Reconocidos los desagües de la fuente, se ha visto que carecen del tubo de ventilación de atarjeas.

Para que haga la instalación indicada, requiérase el interesado.

Madrid 17 de Noviembre de 1931.

EL ARQUITECTO

[Signature]



21 Noviembre 1931
Requiere al interesado a efecto del precedente informe.

M

Pedro Pico

Comparece D. José M^a Hernandez, en representación del solicitante y manifiesta que contrariamente a lo informado por la D^a de Obras Sanitarias, está instalado el tubo de ventilación de atarjeas, solicitando se haga un nuevo reconocimiento más exacto de comprobación.

Madrid 3 de Diciembre 1931.

J. Hernandez

4 D^abre 1931
Vuelva a informe de la D^a de
de Obras Sanitarias

Mariano Berdugo



Quedan Señor

De conocerse invariablemente los desagües de la
finca he de manifestar que en el primer reco-

*Alineación del solar calle de Moreto n.º 6 con
v.ª en chaflán á la de Casado del Alisal*

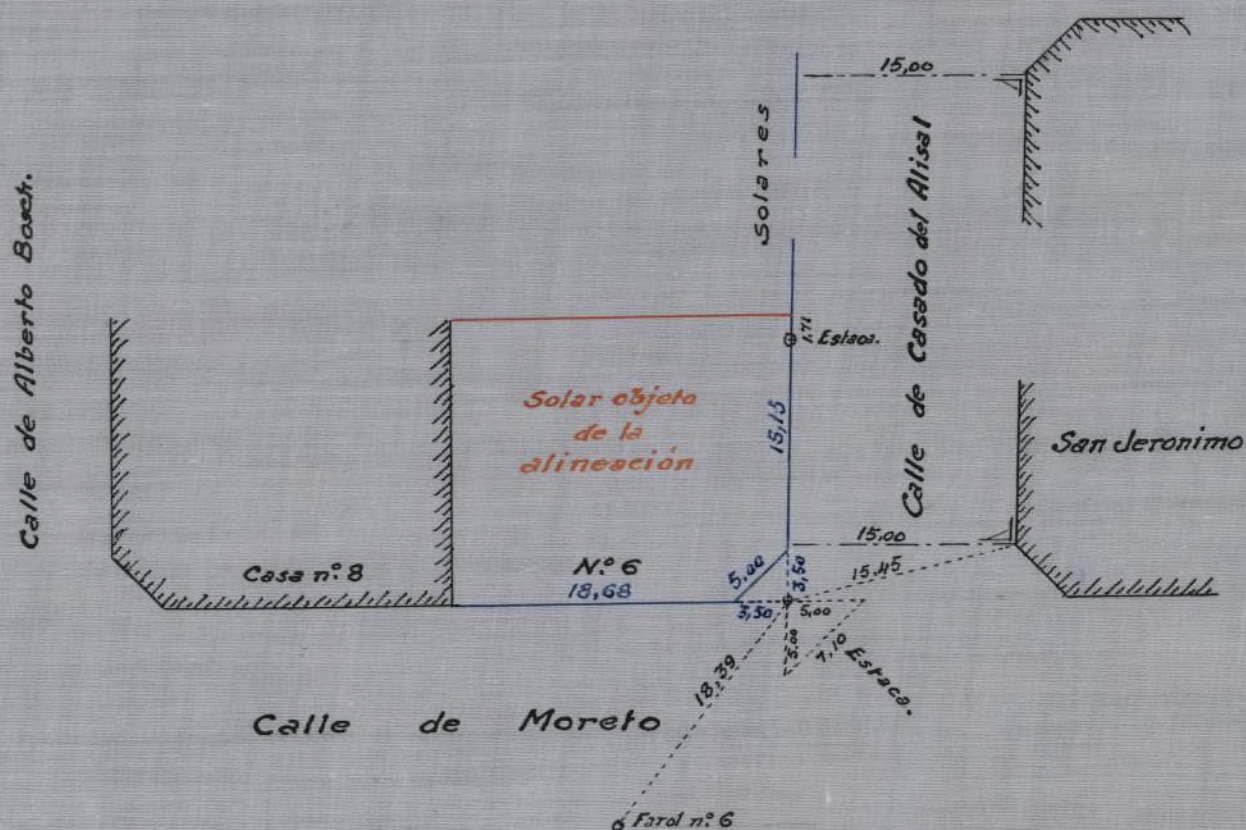

Escala 1 : 500

Madrid 24 de Abril de 1924

El Arquitecto Mun. de la 4.ª Seccion.

Conforme y recibí el dupl.º

Ante mí de Jefe

[Signature]

mo.

ica a



Reg. del Neg. E4 fol. 596/924

mo. Sr. Alcalde Presidente del Excmo. Ayuntamiento de Madrid.

El exposante D. Agustín Anceña
con cédula personal que se reseña, y domiciliado
en la casa número de la calle de
de esta capital.

ica a V. E. se digne concederle licencia para tira de cuerda en la
calle de Moneto n.º 6 con vuelta a la del Carado
del Alisal

previos los trámites debidos y pago de los derechos correspondientes.

Dios guarde a V. E. muchos años.

Madrid, 10 de Abril de 1924

P. O. de D. Agustín Anceña
Rogelio Sol

Cédula personal, 3ª clase,
n.º 50.983, expedida en
Madrid a 23
de agosto de 1923

Modelo número 164.

CONTADURIA.—SECCIÓN DE INGRESOS

TARIFACIÓN PROVISIONAL

EXENTA DE PAGO

**por acuerdo Municipal
de 11 Febrero 1924**

Número del recibo

Pesetas céntimos

OBJETO DE LA LICENCIA

Metros Huecos Orden Zona
Madrid, de de 192

El Oficial liquidador,

INTERVENCIÓN
vención.



Tomada de razón al número folio del Diario de

El Oficial,

CAJA.—Ingresada la suma de la anterior tarificación en el día de hoy

Solicito la remisión de S. S. para ser firmada la toma de cuenta
que se refiere este expediente el próximo martes 22
10 de este mes de abril.

Madrid 16 de abril de 1924



EL ARQUITECTO MUNICIPAL DE LA 4.ª SECCIÓN

Carlos M. Moya

Ayuntamiento de Madrid

PLANO DE EMPLAZAMIENTO DE UN
HOTEL EN EL SOLAR N° 6 DE LA
CALLE DE MORETO CON VUELTA A
LA DE CASADO DEL ALISAL
PROPIEDAD DE
D. AGUSTIN G. AMEZUA.

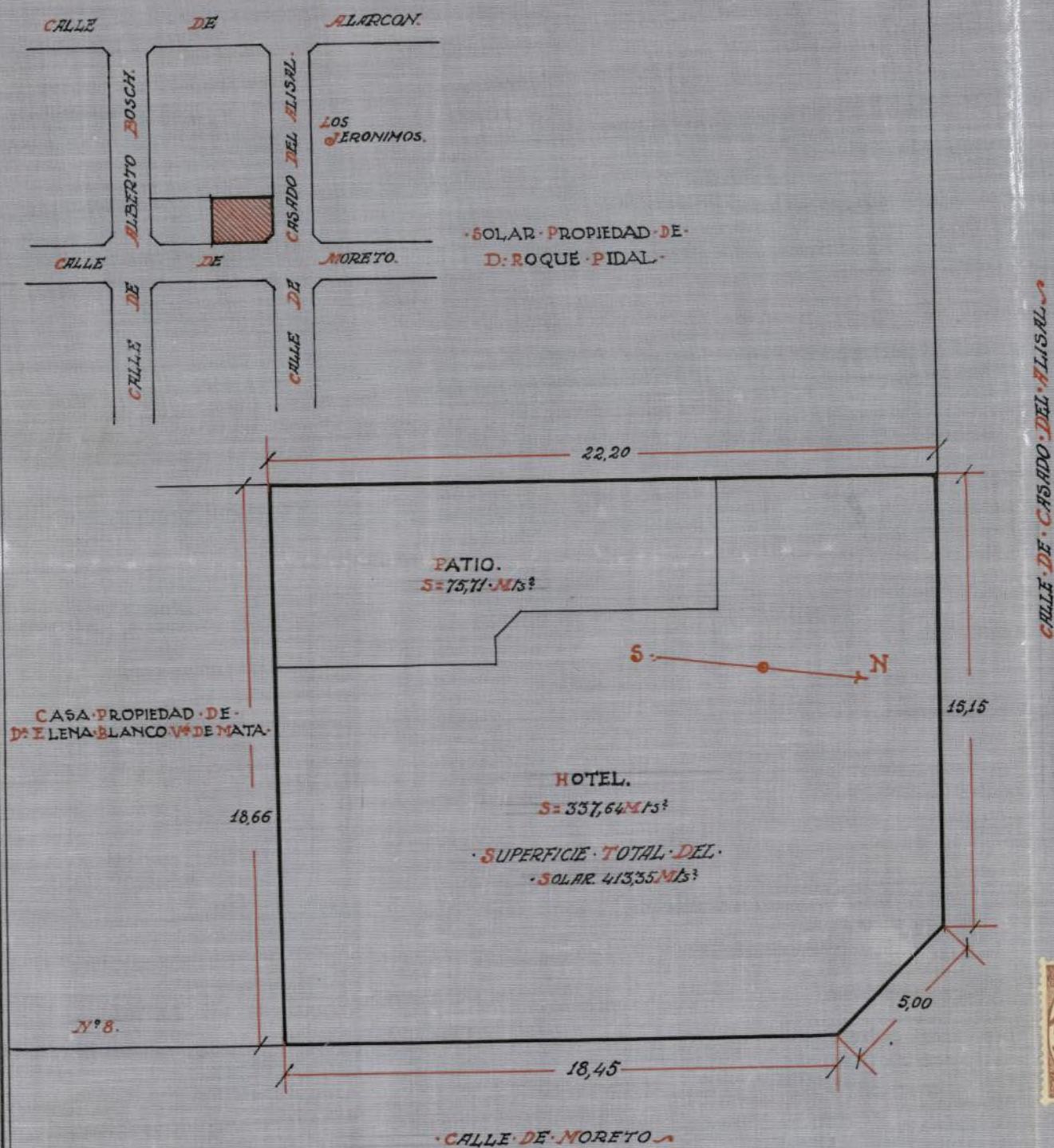

DURIA. SECCION DE INGRESOS

EL ANO DE EMPLAZAMIENTO DE UN
HOTEL EN EL SOLAR N.º 8 DELA
CALLE DE MORETO CON VENTA A
LA IN CASADO DEL ALFAL
D. ALBERTO C. AMESIA

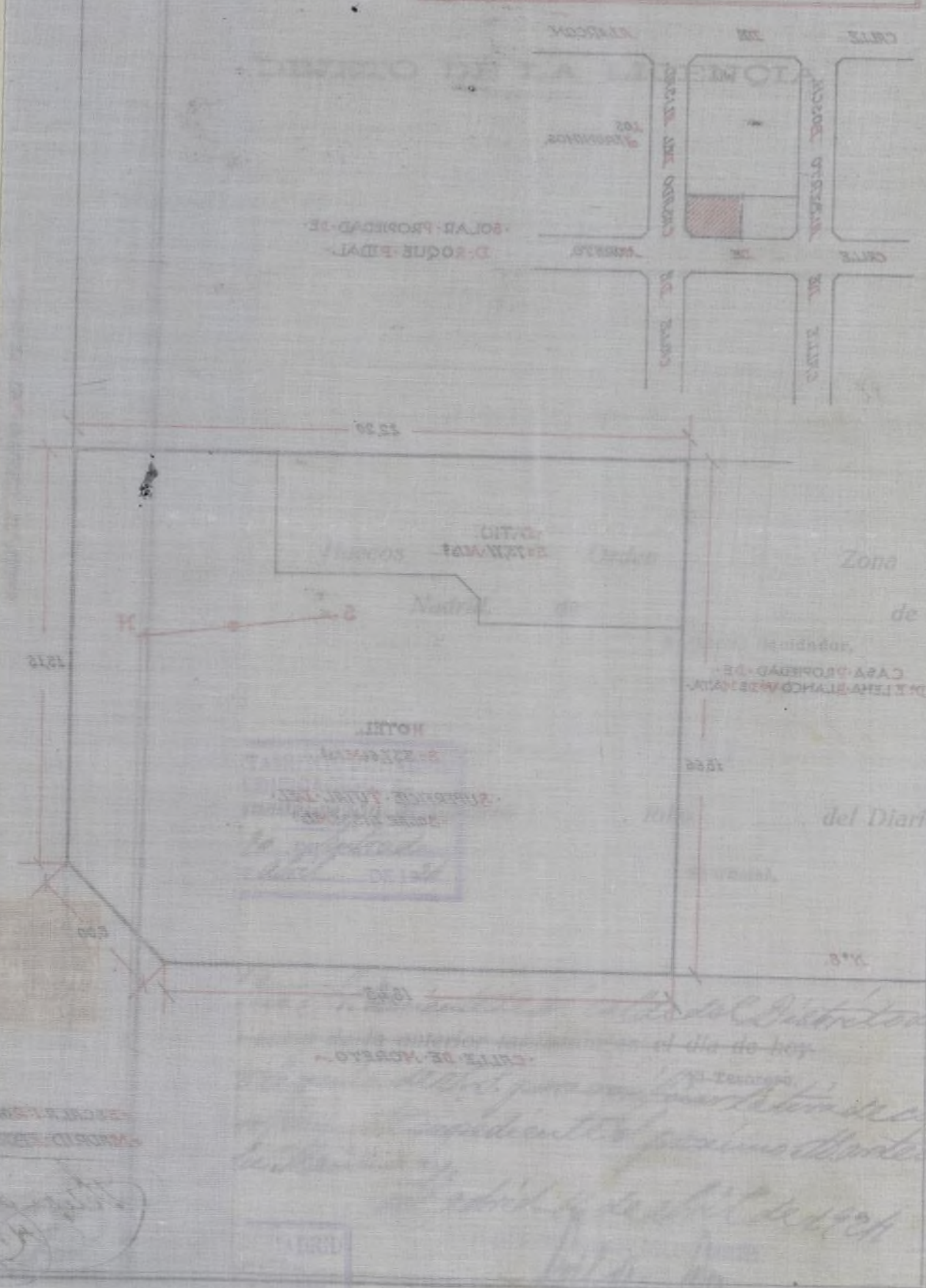



AYUNTAMIENTO DE MADRID

DE ALCALDÍA

DEL DISTRITO

Congreso

Madrid 19 Abril 1924

Conforme con el anterior señalamiento, don-
jase oficio por Secretaria al so-
licitante para que concurre a la
práctica de la tira de cuerdas el
día veintidós del actual a las diez
de su mañana, acompañado de
su facultativo.

El Teniente de Alcalde
Teniente de Alcalde

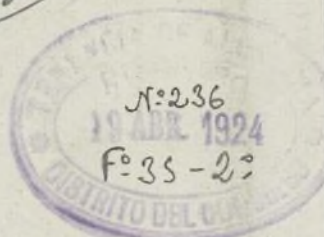

Diligencia Para hacer
constar que, en la misma fecha,
queda cumplido el anterior
decreto de S. S.^{ca}

R

El Secretario

[Firma]



Eusebio Lora

En el día y hora autorizados por el
Ilustre Sr. Excmo. Alcalde del Distrito del Con-
greso, procedí a señalar las alineaciones y vanan-
tes solicitados por Don Rogelio Loh (P.O. de Don
Augusto Amecua) para el solar calle de Mo-
reto n.º 6 con vuelta en chaflán a la de Ca-
sado del Collado, resultando que según las
alineaciones aprobadas quedaran señaladas en
la forma que a continuación se expresa:

Calle de Moreto = En la línea que resulta
de unir el vértice de cantonera de la casa contigua
n.º 8 con el muro de cenamieuto de la Iglesia
de San Jerónimo.

Calle del Casado del Collado = En una lí-
nea paralela a 15,00 metros de distancia del
muro de cenamieuto de la Iglesia de San
Jerónimo.

Chubas fachadas se unen por un
chaflán de 5,00 metros de frente normal
a la bisectriz de su ángulo.

El trazado descrito quedó replanteado
sobre el terreno con estacas y clavos en la for-
ma que expresa el plano que se acompaña



Reg. del Neg. / fol. 405/924.

Excmo. Sr. Alcalde Presidente del Excmo. Ayuntamiento de Madrid.

El exposante D. Agustín Amezcua

con cédula personal que se reseña, y domiciliado en la casa número de la calle de de esta capital.

Suplica a V. E. se digne concederle licencia para la construcción de un hotel en la calle de Moreto númº 6 con vuelta a la del Casado del Alisal destinado para alquiler.

previos los trámites debidos y pago de los derechos correspondientes.

Dios guarde a V. E. muchos años.

Madrid, de Abril de 1924

P. o. ced. Agustín Amezcua

Rogelio Sol

Cédula personal 3ª clase,
número 50.983, expedida en
Madrid a 23
de agosto de 1923

Modelo número 164.

CONTADURIA.—SECCIÓN DE INGRESOS

TARIFACIÓN PROVISIONAL

EXENTA DE PAGO
por acuerdo Municipal
de 11 Febrero 1924

Número del recibo

Pesetas céntimos

OBJETO DE LA LICENCIA

Para de enseres y enserio hotel



Al Sr. Arquitecto Municipal
de la Sección de Edificaciones
en el Interior
Madrid 10 de Abril de 1924
El Vocal Secretario



Metros

Huecos

Orden

Zona

Nadrid, de de 192

El Oficial liquidador,



INTERVENCIÓN
vención.

Tomada razón al número

, folio, del Diario de Inter-

El Oficial,

Excmo. Sr. Teniente

CAJA.—Ingresada la suma de la anterior tarifación en el día de hoy.

El Tesorero,

*Examinado el Proyecto adjunto y
encontrandole con arreglo a las disposiciones de la
Ordenanza municipal, se concede la licencia solicitada
Medida 25 de febrero de 1924*



El Oficial

Ayuntamiento de Madrid

sin que exista apropiación ni expropiación

Los ramales serán los que resultan de subir con el 3 por 100 las que tienen las sucintados frente a los límites y ángulos del chaflán en el solar de que se trata.

La línea de fachada a la calle de Mneto mide 18,08 metros, el chaflán 5,00 metros y la calle de Casado del Alisal 15,15 metros ó sean en total 38,83 metros en calle de 1^{er} orden.

Madrid 25 de abril de 1924



Calderón

45
522



Excmo. Sr.:

Por lo que respecta a este servicio, no encuentro inconveniente en que se conceda la licencia solicitada para la finca objeto de este expediente siempre que al construir la red de desagües se cumplan las prescripciones de las Ordenanzas Municipales vigentes.

Madrid 26 de abril de 1924

EL ARQUITECTO

J. L. Calvo

OK

Muy Señor.

Conforme con lo informado por el Señor
Arquitecto de este Servicio se remite este
expediente al Regimiento Técnico de
Sanidad en cumplimiento de lo dispuesto

Madrid 28 Abr/1924.

El Arquitecto Director

J. del Real



Excmo. Señor.

Visitos los documentos técnicos
adjuntos, no existe inconveniente
en que se autorice
la construcción objeto de
este expediente, siempre que
las obras se lleven a
cabo con sujeción a los

disposiciones vigentes sobre
higiene urbana y Bando
de 5 de Octubre de 1898.

Madrid 30 abril 1924.



EL JEFE DEL NEGOCIADO
TÉCNICO DE SANIDAD

K. Montalvo



Negociado 4.º (obras)
Vistos los favorable informes
emitidos por las dependen-
cias técnicas municipa-
les, este Negociado no
encuentra inconveniente
en que por la Comisión
se proponga la concesión
de la licencia solicitada.

Madrid 1 Mayo 1924.

J. Barrio

Mayo, 1.

1. Conforme: cuenta al Excmo. Sr. Alcalde.

En

4 Mayo - 1924.

Se cuenta en Comisión 4.^a

México de México

A la Comisión Permanente

Leñeros

N. Enciso

D. del arco

M. Hortalera

Mae. Erdoña

Don Agustín Amezcua soli-

cita licencia para construir una casa

en la calle de Maroto n.º 6 con vuelta

a Carado del Alisal, con arreglo a los

planos y memoria que acompañan in-
critos por el Arquitecto Don Felipe de
Lalay.

Vistos los favorable informes emi-
tidos por la dependencia técnica mu-
nicipal, la Comisión 4.^a que reuní-
se tiene la honra de proponer a V. E.
se sirva conceder la licencia que se soli-
cita con refencia a los planos, memo-
rias e informes señalados.



AYUNTAMIENTO DE MADRID

SECRETARÍA

NEGOCIADO

V. E. no obstante resolverá como siempre le más acertado.

Madrid 3 de Mayo de 1924.

Juan Vazquez

Don Juan Vazquez Arco

MADRID 7 MAYO DE 1924

EN COMISIÓN MUNICIPAL PERMANENTE

SESIÓN PÚBLICA ORDINARIA

Se acordó de conformidad con lo propuesto en el precedente dictamen

El Secretario del Excmo. Ayuntamiento

Arco

Mayo 7.

Cumplase lo acordado por la Comisión Municipal Permanente.

Arco

Intervención

Libro de Preclavos
matrón y mayo 1924

El Jefe de la Intervención

p. J. J. J.

Ayuntamiento de Madrid

El

D. *As*
para *c*
con
presen

blezca

La

Las
en su e
pales y
En
de 5 d
En
tamien

Con
por la
inqui

Al
minada

Y en
presen



AYUNTAMIENTO DE MADRID

El Excmo. Ayuntamiento, en sesión celebrada en *7 de agosto*, de conformidad con lo propuesto por la Comisión 4.ª Obras, se ha servido conceder licencia a D. *Agustín Murga* para construir una casa de nueva planta en el solar n.º *6* de *la calle de Soreto* con arreglo a los planos y Memoria descriptiva presentados, suscriptos por *el Sr. D. Felipe de Sala*, y siempre que la nueva fachada se establezca en *la alineación señalada el 22 de Abril último*.

La rasante será *la señalada en igual fecha*.

Las obras se verificarán con arreglo a los planos presentados, y bajo dirección facultativa que cumplirá en su ejecución lo prevenido en los artículos 666 al 670, 731, 744 al 746 y 838 de las Ordenanzas municipales y demás disposiciones sobre andamios.

En la instalación de retretes, bajadas y sumideros se observará cuanto preceptúa el bando de la Alcaldía de 5 de octubre de 1898 y demás disposiciones complementarias acerca del mismo.

En la portería se colocarán los timbres de llamada a los pisos, según dispone el acuerdo del Excmo. Ayuntamiento de 15 de julio de 1910.

Con arreglo al decreto de la Alcaldía Presidencia, fecha 18 de junio de 1913, en armonía con lo propuesto por la Comisión de Obras, se establecerán en esta finca un lavadero y tendedero de ropas para servicio de los inquilinos de la misma.

Al frente de la obra se colocará una valla de madera de dos metros de altura y en las condiciones determinadas en el artículo 683 de las Ordenanzas municipales.

Y en cumplimiento de lo dispuesto por el Excmo. Sr. Alcalde, para resguardo del interesado, se expide la presente en Madrid, a *7* de *Mayo* de *1924*.

El Secretario,

1727

Mora

AYUNTAMIENTO DE MADRID

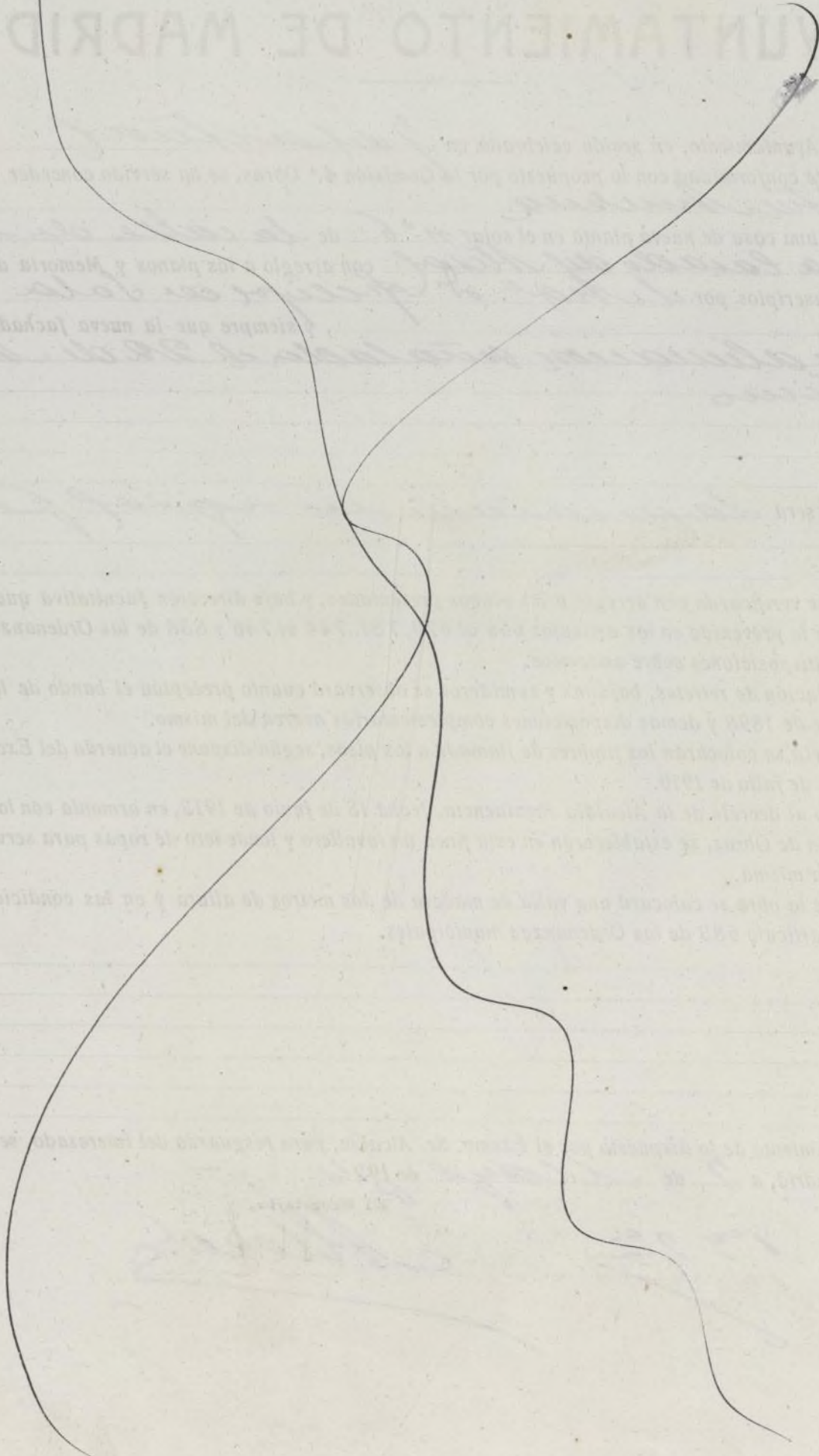

23 Abril 1928

Pase al Sr. Arquitecto de la
4.ª Sección para tramitar la
petición de licencia de alquilar
H

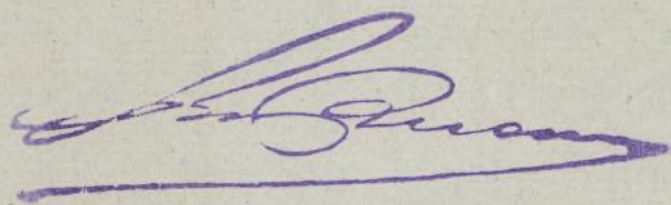

9878

111 -a.º

ro de
De de
a C
irreglo
hay
tinue

drid

D.

Númer



AYUNTAMIENTO DE MADRID

EDIFICACIONES

4.^a Sección

Hallándose colocado el
ro de la casa en construcción,
y de la Calle de Morito
a Casado del Alisal
arreglo a las condiciones prescritas,
hay inconveniente en que se
tinue la obra.

Madrid 4 de septbr de 1921

El Argto Municipal

Pablo Quirós

D. Luis de Salas

alt
en
Per
a
con
rite
ue
Mad

2



AYUNTAMIENTO DE MADRID

EDIFICACIONES

4.^a Sección

Hallándose enrasada la
altura del piso bajo de la casa
en construcción, M.^o D. de la
Palle de Moreto enq.^a
a Camado del Olival
con arreglo a las condiciones pres
critas, no hay inconveniente en
que se continúe la obra.

Madrid 14 de sept. de 1929

El Reg.^o Municipal

Pablo Quirós

D. Luis de Lala



AYUNTAMIENTO DE MADRID

REQUISICIONES

N.º 254

El Ayuntamiento de Madrid
ha acordado que se
requisiten para el
servicio de la
Calle de San Martín
los carros de
carga que se
necesiten para
el transporte de
los materiales
que se requieren
para la obra
de reparación
de la misma.

En consecuencia, se
requisitan los carros
de carga que se
necesiten para el
transporte de los
materiales que se
requieren para la
obra de reparación
de la Calle de San
Martín.

En Madrid, a 13 de Julio de 1883.

[Firma]

[Firma]

íca

At

ora

el

reg

ho

cor

ria

D.

Núme



AYUNTAMIENTO DE MADRID

EDIFICACIONES

4.^a Sección

Hallándose colocado el
óculo de la casa en construc-
ción en el m.^o de la calle de
Porrito erg.^a a Cerro de
el Olisal
seglo á la citineación señalada,
hay inconveniente en que
continúe la obra.

Madrid de septiembre de 1928

El Arq.^{to} Municipal

Antonio

D. Luis de Sala

Ayuntamiento de Madrid

mero

Instanc

me

icitando

Me

Queda

Concep

Apénd

Superf

M.² de

M. L.

Númer

Q

mero



Número de registro de presentación

12670

JUNTA CONSULTIVA MUNICIPAL DE OBRAS

ADMISIÓN DE LICENCIAS

Instancia presentada por D. *Agustín González*
meane, domiciliado en *Cla. San 15.*

licitando licencia para *alpuerto con e*
Moreto 6.

Queda admitida y se tramita para su tarificación provisional.

Conceptos por que devenga:

Apéndice, tarifa, partida

Superficie, orden de la calle *2*, zona *2*

M.² de ocupación de vía pública con valla

M. L. de fachada para

Número de huecos

EXENTA DE PAGO
por acuerdo Municipal

de acuerdo de Junta Municipal

Madrid, *17* de *Noviembre* de 192*5*

El Arquitecto de servicio,

[Firma]

Número del recibo

Pagó pesetas

licencia de conz. trueno para

mayo 1924. Libro 4.º Folio

2 97

Ayuntamiento de Madrid



EXCMO SR ALCALDE PRESIDENTE DEL AYUNTAMIENTO DE MADRID.

D. Agustin Gonzalez de Amezua, vecino de esta Corte con domicilio en la calle de Alarcon numero quince piso principal, provisto de dedula personal de cuarta clase numero 24032 expedida en Madrid a 29 de Junio — de mil novecientos venticinco, a V.E. respetuosamente e

EXPONE: que cual lo acredita con la certificacion que autorizada por el Arquitecto D. Luis de Sala y Maria se adjunta, en el dia quince del corriente se ha terminado y esta en condiciones de ser habitada, la casa que por mi cuenta se estaba construyendo, previa licencia del Excmo Ayuntamiento en el solar numero seis de la Calle de Moreto con vuelta a la de Casado del Alisal numero ocho; por tanto a V.E.

SUPLICA: que previos los requisitos necesarios se digne concederle la oportuna licencia de alquiler y el que sea inscrita dicha finca en el Ayuntamiento y a nombre de D Agustin Gonzalez de Amezua.

Gracia que no duda merecer de V.E. cuya vida guarde Dios muchos años.

Madrid 21 Octubre de 1925.

Me Llanos

*Licencia de construcción talon
nº 97. libro Aº. Expedida
7 Mayo 1924.*



pedido el expediente
Ayuntamiento de Madrid

Exento.

alquilar casa



Al Señor Arquitecto Municipal
de la Sección de Edificaciones
del Interior

Madrid 18 de Noviembre de 1925

P. El Vocal Secretario

Alled

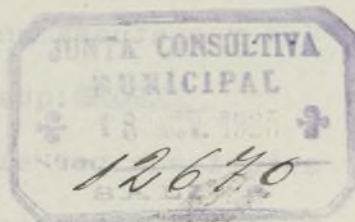

Exento Señor

Revisada la finca de referencia resulta que no halla conformidad con la licencia de construcción concedida por el Excmo Ayuntamiento, faltando el globo luminoso y los gaudios de fachada.

Mientras no sean subsanados estos defectos no procede conceder la licencia solicitada
Madrid 18 de octubre de 1926

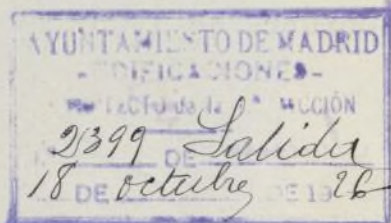

EL ARQUITECTO MUNICIPAL DE LA 4.ª SECCIÓN

Bernardín

21 Octubre 1926.

Requiere a fin de ser admitido a los
efectos del procedimiento en
forma.

El Teniente de Alcalde
Delegado de Fomento

77

J. Latorre

Diligencia se extiende para hacer
constar que con esta fecha se re-
quiere al solicitante

Madrid 21 Octubre 1926

C. Muñoz

13 febrero 1928

Vuelva al Sr. Arquitecto de la 4.^a Sección para que se sirva comprobar si han sido corregidas las deficiencias observadas en su precedente informe.

5875

111a 4.^o 925



Excmo Señor

Practicado nuevo reconocimiento resulta que siguen sin poner los garbajos de fachada.

Madrid 17 de febrero de 1928

AL ARQUITECTO MUNICIPAL DE LA 4.ª SECCIÓN



N. Botella

20 febrero 1928

Requiere al interesado para que en el plazo de un mes coloque los garbajos de fachada advirtiéndole que de no verificarlo se le denegará la licencia de alquilar sin perjuicio de las multas y demás sanciones a que haya lugar.

Indefinidamente

De



DON LUIS DE SALA Y MARIA:ARQUITECTO POR LA REAL ACADEMIA DE BELLAS ARTES DE SAN FERNANDO:

CERTIFICO:Que bajo la direccion facultativa del que suscribe y en el dia de la fecha, se ha terminado la edificacion de una casa de nueva planta,que por cuenta de D Agustin Gonzalez de Amezúa se estaba construyendo sobre el solar señalado con el numero seis de la calle de Moreto y numero ocho de la calle de Casado del Alisal de esta Corte.Consta dicha casa de treinta huecos de fachada y reúne las debidas condiciones de resistencia salubridad e higiene para poder ser habitado.

Para que consta y a los efectos oportunos expido la presente en Madrid a quince de Octubre de mil novecientos venticinco.

Luis de Sala
Arg.

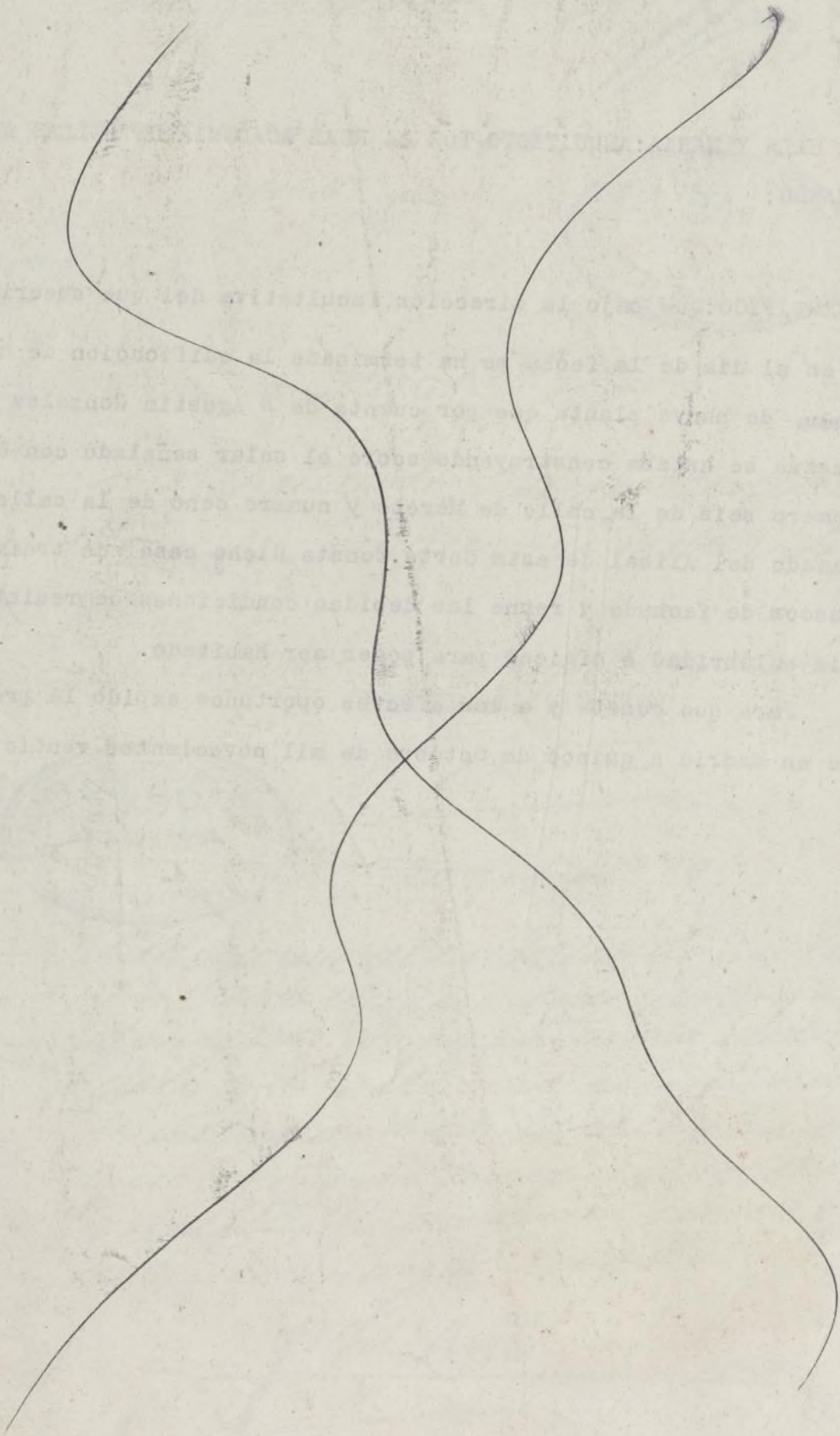

Fragment of handwritten text from the adjacent page, showing cursive script.

23/2/1928
Don Agustín González de
Amescua = Alarcón 15.

El Excmo Sr. Alcalde Presidente
te por su decreto fecha 20 del
actual se ha servido disponer
se le requiera a V. para que
en el plazo de un mes colo-
que los gancho de fachada
en la casa n.º 6. de la calle
de Moreto con vt.ª a Casado
del Alisal, advirtiéndole que
de no verificarlo se le denie-
gara la licencia de alqui-
lar sin perjuicio de las
multas y demás sanciones
a que haya lugar

Dios etc
ME



- 17 Abril 1929

Vuelva al Sr. Arquitecto de la 4ª Sección para que vea si va a comprobar si han sido corregidas las deficiencias consignadas en su precedente informe.

P. A. del Sr. Secretario
El Oficial Mayor,

San Sebastián



111 A-Hº-925



Excmo Sr.

Practicado nuevo reconocimiento a la finca objeto de este expediente, resulta que siguen sin colocar los ganchos de Fachada.

Madrid 20 de Abril de 1929.



EL ARQUITECTO DE LA 4ª SECCION

J. Botella

- 26 Abril 1929

Requisitar a la finca para el
proyecto de fachada

Requerido 1º - 5 - 1929.

[Signature]



AYUNTAMIENTO DE MADRID

SECRETARIA

NEGOCIADO

Comprase a don M^o Hernandez, en
representacion del solicitante y manifiesto
que han sido colocados los ganchos de fa-
chada en la finca n.º 6 de la calle de
Morales. Q. a. Casado et Alia.

Madrid 3 Mayo 1929.

J. Hernandez



Vista la o

Ja 7



Ultimo Señor:

Practicado nuevo reconocimiento, no han
sido instalados los ganchos de fachada.

Madrid 1 Octubre 1931

Arquitecto de la 3.ª Zona del Interior

J. de la Peña



15 octubre 1934

Vista la existencia ofrecida por
el interesado a cumplir las ór-
denes que le fueron dadas,
vengo en imponer al propieta-
rio una multa de cien pes-
etas, señalándole un nuevo
plazo de quince días para
colocar los garraños adscri-
biéndole que de no verificarse
se le impondrá una nue-
va sanción.

Do

Ring

Handwritten notes in the left margin, including the number 1 and some illegible characters.

