

Ayuntamiento Constitucional.

1888.

4-192-3.

Obras.

D. Manuel Menéndez Baragana: ire a construir
una casa en Chancén calle de Sagunto esquina
a la de Luesada, hoy Juan de Juanes.

Antonio

1888

Chase

1888

I have the honor to acknowledge the receipt of your letter of the 10th inst. and in reply to inform you that the same has been forwarded to the proper authorities for their consideration.

Antonio

Fachada a la Calle de Lueada

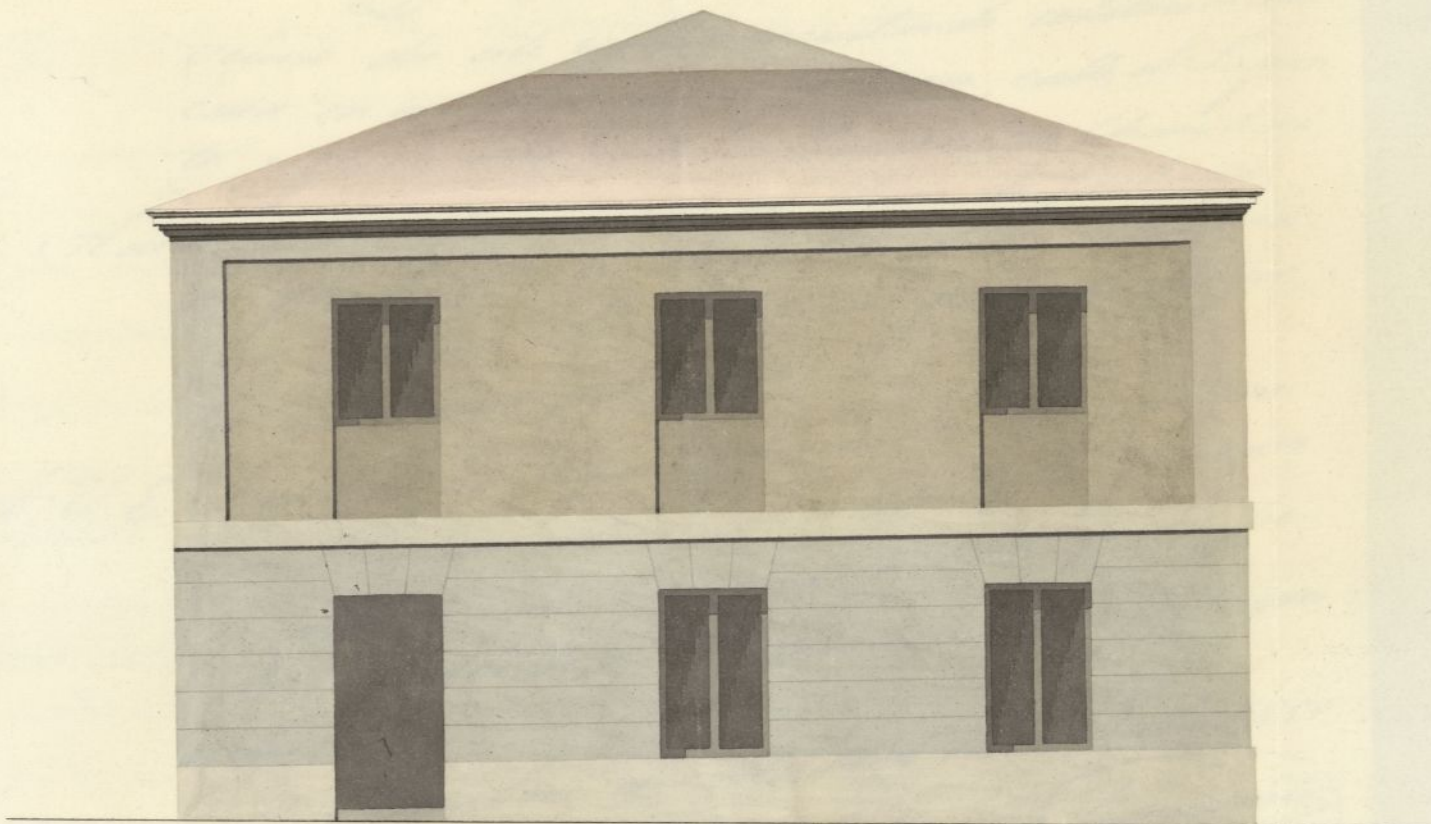

Fachada a la Calle de Sagunto

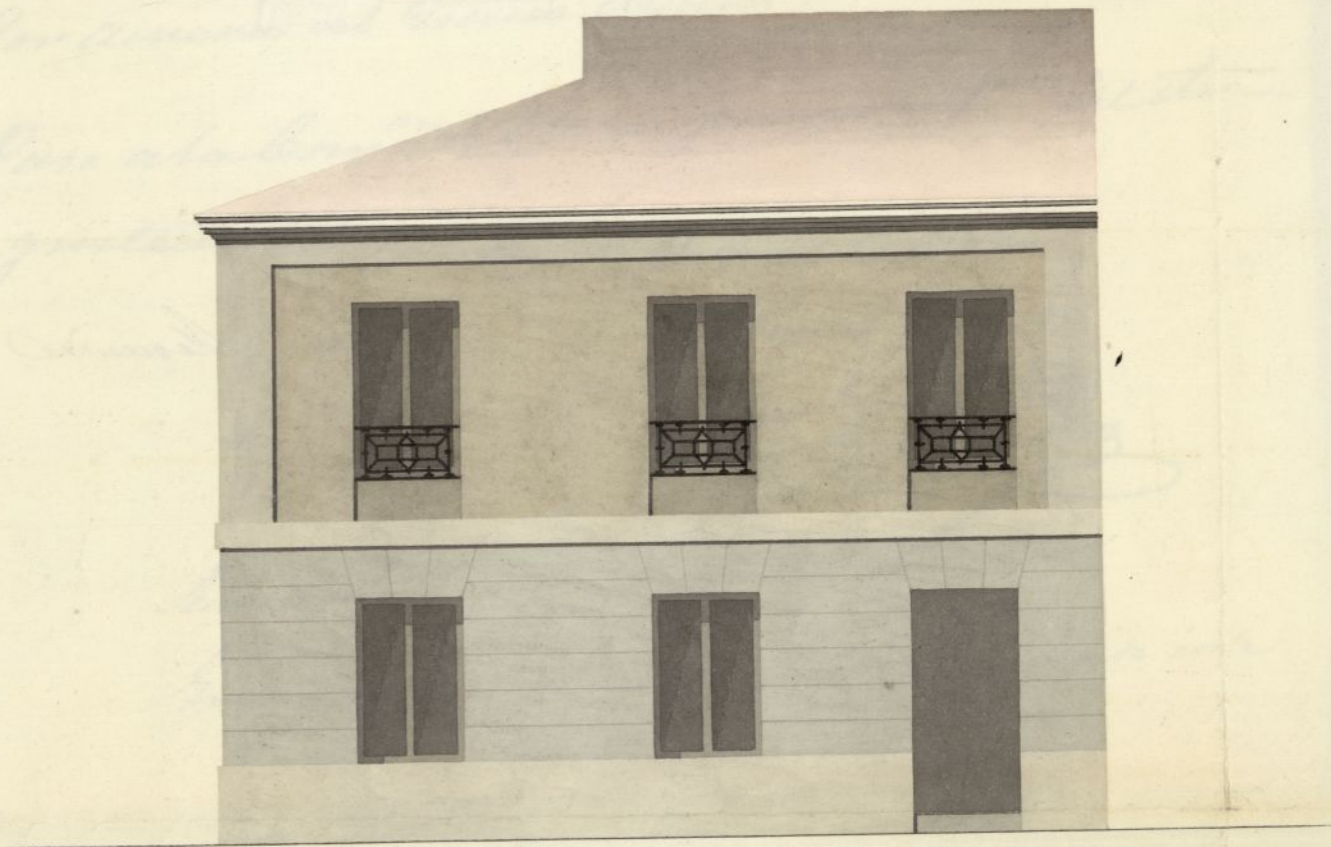

Madrid 5 de Noviembre de 1854.
Jacinto San Martín.



Escala de 0 1 2 3 4 5 6 7 8 9 10 20 30 40 *pies castellanos.*

D. Man. Mercedes.

Reg. 10/1003 v. to



Esmo. Sr.

Sr. Manuel Menéndez Baragaña
vecino del cite barrio, necesitando construir una
casa en un solar que le pertenece, calle de Sagun-
to esquina á la calle de Guadara en Chamberí;
Acude á V.E. presentando el plano de fachada
arreglado por el Arquitecto della Academia
Sr. Jacinto San Martín, que hade dirigir
la construcción della obra.

A. V. E. Suplica se digna perdonar las deliquencias
combinadas, darle el competente permiso
y ala mayor brevedad posible para po-
der aprovechar la intencion del objeto que
se desea.

Chamberí de Madrid 16 de Julio 1855.

Manuel Menéndez Baragaña

Madrid 17 de Julio de 1855

Por acuerdo del Excmo Ayuntamiento

Pase ala Com. de Obras previo inf. del Ar-
quitecto Municipal P. y del Sr. Srío

El Oficial Mayor

C. García

Senor de la Comision de Obras

Examinado el plano de fachada que este inte-

resado presenta firmado por el Arquitecto de la
Academia de San Fernando ——— y Jacinto
San Martín para las que ——— de nueva
planta trata de construir en ——— un solar
de su propiedad sito en el Chamberí calle de
Sagunto esquina ala de Alameda, hoy de Juan de
Juanes, debo manifestar; que lo hallo confor-
me a los principios del arte, y acuerdos del
Excmo Ayuntamiento, no habiendo por lo tanto
inconveniente en que V. ss se sirvan conceder
la licencia que solicita, situando las fachadas en
X la alineacion que hoy tiene la cerca del solar,
y observando en su construccion las reglas sig:^{tes}
1.^a Que los cimientos han de construirse sobre terre-
no firme con piedra de pedernal y mezcla de cal
y arena, dandoles tres pies hasta el curás del
terreno, en donde retallandose un cuanto de pie
por cada lado se sentara el Docalo de canchero
o de fabrica de enampostura, o de albañileria,
dandole dos pies de elevacion lo menos en el punto
mas alto de la calle, y corriendole a nivel hasta
el mas bajo, siendo su espesor de dos y medio pies.
2.^a Que sobre el referido Docalo y con el espesor de dos
y cuatro pies seguiran las fachadas de fabrica
de ladrillo y mezcla de cal y arena hasta el
asiento del alero, que podra ser a gusto del
Arquitecto director, bien formando cornisa entera
mada, o de una linea descubierta con su corres-
pondiente canalon de plomo ~~de plomo~~ para
que recogidas las aguas llovedizas se dirijan
ala calle por medio de bajadas sembradas en
los muros de fachadas.
3.^a Que el vuelo de los balcones no exceda a uno
y medio pies, dandoles tres y tres cuartos de altura

y al intervalo de los balaustreros sus dedos, que dando reunidas las patillas en el grueso de la pared un pie, y mas de otro separadas del vivo de la luz de los huecos.

4.^a Que en las puertas no habrá batientes ni pel duros que sobresalgan del filo de fachada para no entorpecer el tránsito publico.

5.^a Que delante de las fachadas se colocaran acc ras de losas de piedra benoquena, o se for mase una albardillo de curvo o mo cuillo de sus pies de labida por la suficiente inclina cion al centro de la calle

6.^a Que se pedirá por separado al Excmo S.^{to} Alcaide S.^{to} Cont.^{le} el permiso para la construccion del pozo de aguas inmundas de la calle, en el punto y con las prevenciones que indique el S.^{to} Arquitecto de fontaneria.

7.^a Se revocaran las fachadas decentemente, imi tando un buen orden de construccion, y pin tando las puertas de la calle al oleo y de un co lor claro.

8.^a El Arquitecto de la obra podrá, cuando lo ten ga por conveniente, reconocer la obra, sin em bargo de que el dueño quedará obligado a darle aviso luego que esté colocado el Docalo, sentado el alero, y terminadas las obras, para que practica dos los oportunos reconocimientos, resulte el cum plimiento de los acuerdos del Excmo Ayunta miento.

9.^a En la construccion de andamios tanto interio res como exteriores cuidará el Arquitecto

director de que se construyan segun
este para evitar la ocurrencia de una
desgracia. Madrid 13 de Agosto de 1855.

Juan Pedro Ayegui

Excmo Sr.

La Comision de obras conformándose con el parecer
del Ay. to municipal emitido en su anterior informe no
encuentra inconveniente en que S. E. se sirva conceder
á D. Manuel Menendez Baragana la licencia
que pide para construir una casa en Chamberí calle
de Sagunto esquina á la de Luesada, siempre que
se sujete al plano presentado y demás reglas de cons-
trucción propuestas por dicho Profesor municipal.

S. E. en su vista acordará lo que considere
oportuno. Madrid 18 de Agosto de 1855

Badajoz Mata

Yáñez

Madrid 21 de Agosto de 1855.

En Ay. to Const.

Conforme con la Comision

Exposición de la Comandancia

Exposición que se ha de celebrar en la
ciudad de Madrid en el mes de Mayo
del año de mil ochocientos y tres
pueda constar una cosa en un plano
de la ciudad de la siguiente manera

1.º En la ciudad de la siguiente manera
señalando los límites de la ciudad
y el plano de la ciudad de la
ciudad que se ha de celebrar y de la
ciudad de la ciudad de la ciudad de la
ciudad de la ciudad de la ciudad de la

Exposición de la ciudad de la ciudad de la
ciudad de la ciudad de la ciudad de la

Exposición de la ciudad de la ciudad de la
ciudad de la ciudad de la ciudad de la

Exposición de la ciudad de la ciudad de la
ciudad de la ciudad de la ciudad de la

Exposición de la ciudad de la ciudad de la
ciudad de la ciudad de la ciudad de la
ciudad de la ciudad de la ciudad de la
ciudad de la ciudad de la ciudad de la

Exposición de la ciudad de la ciudad de la
ciudad de la ciudad de la ciudad de la

decretando de que se continúen las obras
en el plano de la obra de una
degrada. Madrid 10 de Agosto de 1855.

Juan Rodríguez

Donde

La Comision de obras informando con el parecer
del Sr. Municipal unido en su anterior informe
manifiesta en consecuencia en que el Sr. D. Manuel
Alonso de la Cruz ha solicitado la licencia
que pide para construir una casa en Chamberí entre
la Chagante esquina a la de la Lacerda, siempre que
se ajuste al plano presentado a las Comisiones de obras
y urbanidad por dicho Sr. D. Manuel.

El Sr. D. Manuel acordará lo que considere
oportuno. Madrid 10 de Agosto de 1855.

Medina de la Cruz

Madrid 10 de Agosto de 1855

En el Sr. D. D.

Conforme con la Comision de

Donde

D Cipriano de la Clemenencia 20.

Certifico: que el Excmo Ayuntamiento. Cons-
titucional se ha servido ~~conceder~~ ^{to} licencia
a D.^a Manuel Menéndez Baragana para q.
pueda construir una casa en un solar sito
en chamberi c.^a de Sagunto con buelta a
la de Guesada, hoy de Juan de Juanes a
condicion de ~~conformarse~~ ^{repetirse} al plano de fa-
chada que ha presentado y de situar la
fachada en la alineacion ~~XX~~ ^{XX} aqui tita
de una desgracia

Y para q.^e conste doy la presente q.^e firmo en
Mad.^d a 24 de Mayo de 1855.

Sur dos

Nota

P. H. del Sr. Srno

El Ofel Mayor

Esta licencia notendra efecto nro

se reintegra con el papel sellado

correspondiente

Sr. Atc. Const. del Purg. del Barquillo fha re

El Excmo Ayuntamiento Const. de esta M.^d se ha servi-
do conceder licencia a D.^a Manuel Menéndez Baragana
para que pueda construir una casa en chambe-
ri c.^a de Sagunto esquinera a la de Guesada bajo las
reglas que en la misma se expresan

Lo q.^e comunico al S.^r p.^a su nro de q.^e efecto
comprates

Dios

