

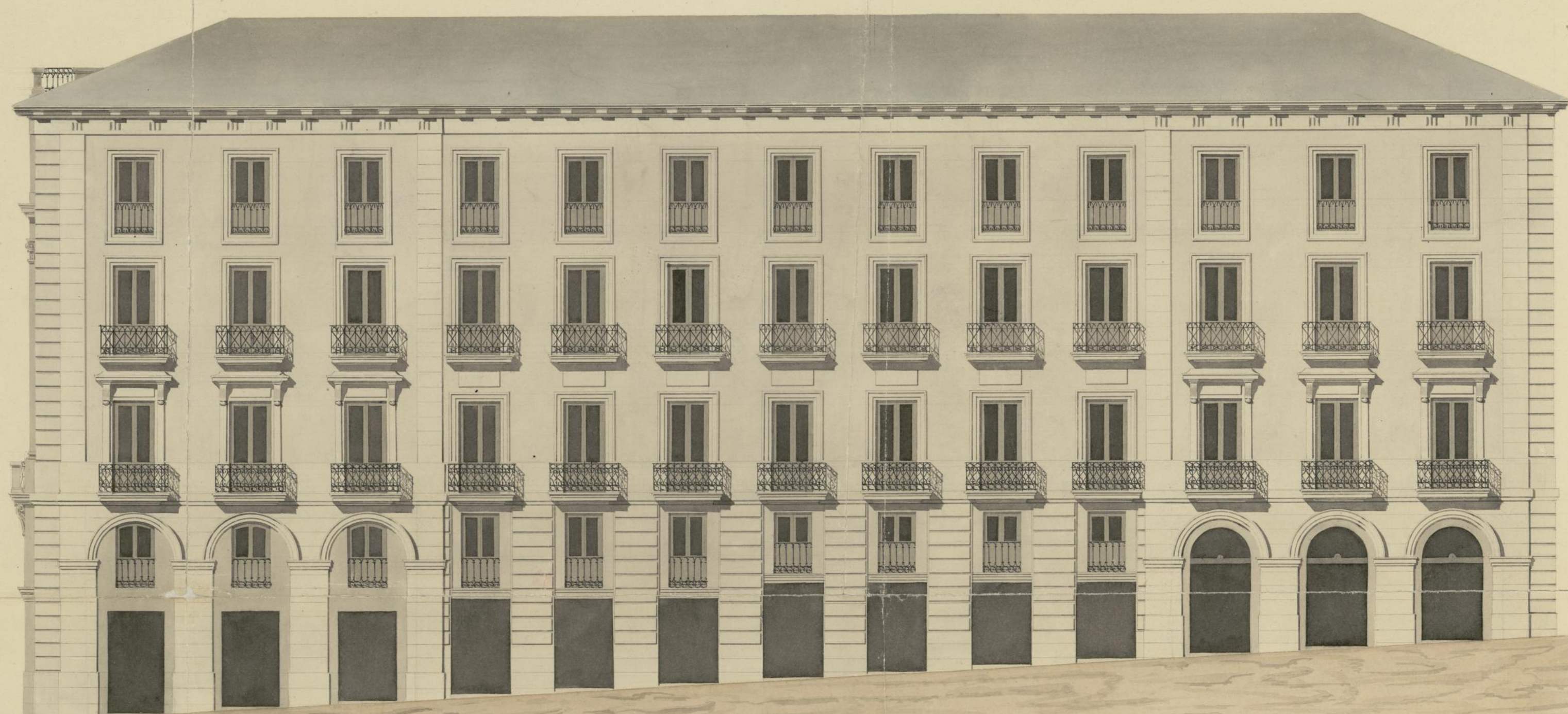

Diseño que manifiesta la fachada á la Calle de Espineros, de la Casa que piensa edificar el Sr. D. Santiago Alonso Cordovés en el solar que ocupó el Convento de S. Felipe el R.; cuya fachada tanto en la linea como en alturas y decoracion es completamente igual á la de la Calle del Correo.



51-B11

Informado en 12 de Mayo de 1842

*[Signature]*

10 20 30 40 50 60 70 80 90 100  
Escala de 100 pies Castellanos

Madrid 24 de Abril de 1842.  
*[Signature]*





Diseño de la fachada a la Calle Mayor del edificio que piensa construir el Sr. D. Santiago Alonso Cortés, en el solar donde estuvo el Convento de San Felipe el Real.

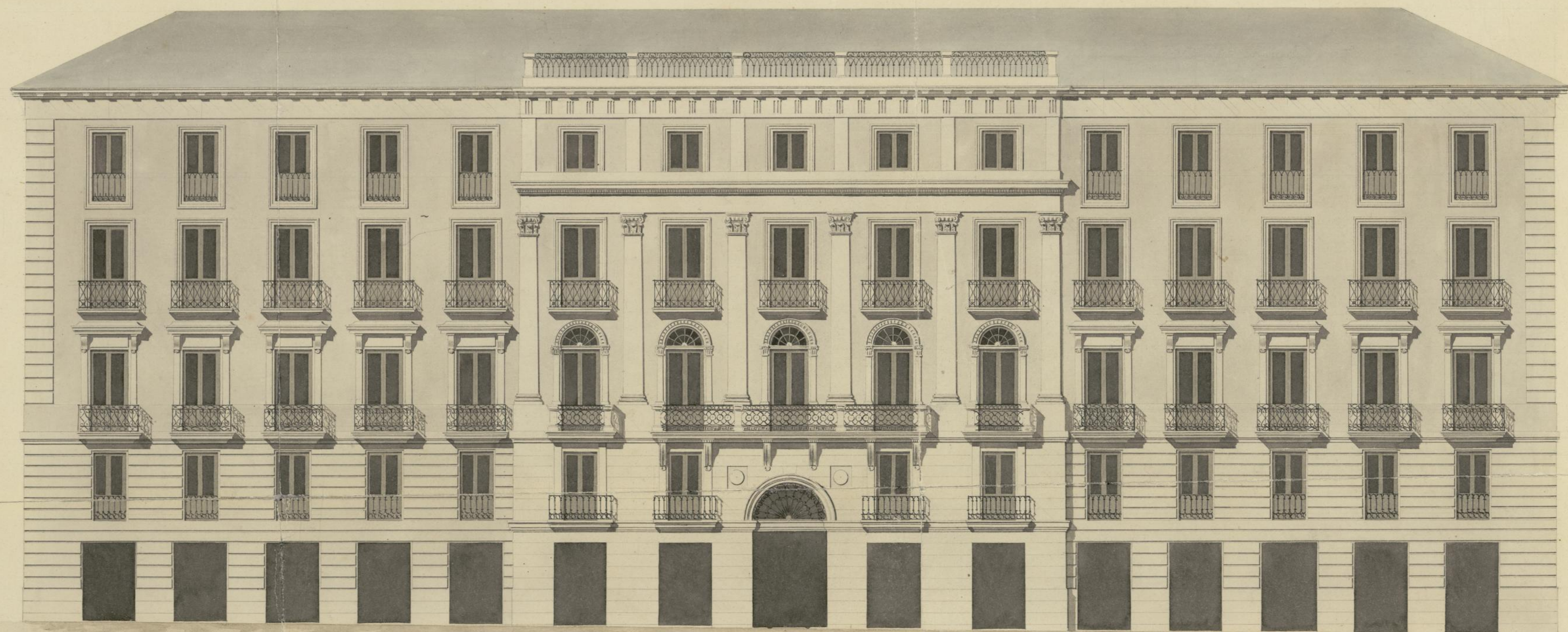

Informado en 12 de Mayo de 1847

*[Signature]*

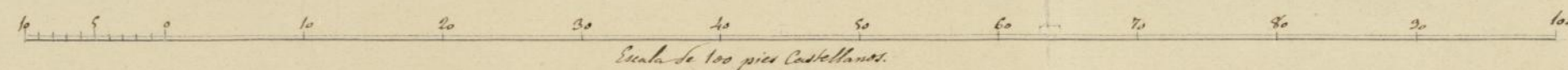

Escala de 100 pies Castellanos

Madrid 10 de Abril de 1847

*[Signature]*





Plano geométrico del solar que ocupa el edificio que fue Convento de S.<sup>ta</sup> Felipe el N.<sup>o</sup> y de las calles que le circundan; manifestando en él, con la vista de color de rosa, el terreno que queda para edificar, y las líneas de su perímetro la nueva disposición de las fachadas, dejando el lateral necesario para la colocación de la fuente pública de la Puerta del Sol.



Madrid 23 de Sept. de 1841.  
Juan José Sánchez Pardo  
Pedro Sáenz

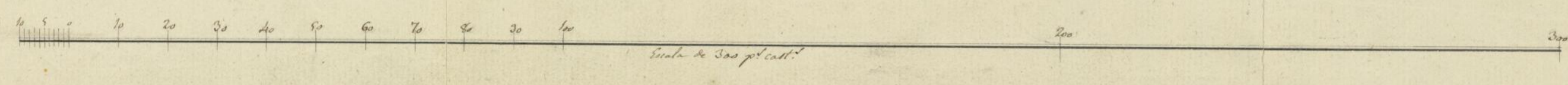



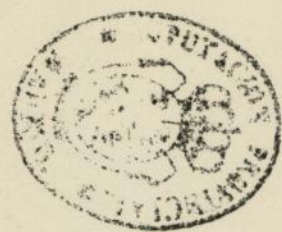

Plano que manifiesta la alineacion que han de guardar las fachadas del edificio que se construya en el solar del Excmo. Sr. D. Felipe el 1.<sup>o</sup>, conforme al acuerdo ultimos del Excmo. Ayunt.<sup>o</sup> y ajustada a la que precisamente se ha dado a la Casa N.<sup>o</sup> 6. de la Man.<sup>o</sup> 203. Esta es la Plazuela de la Paz con buelta a la Calle de Riego.



Calle Mayor.

Madrid a 20 de Abril de 1852.

Juan José Sanchez Valcárcel





4-46-4

*Plano del trozo de la Calle mayor, comprendido desde la Puerta del Sol hasta la calle de la Milicia Nacional  
según el Plano general de Madrid que se está levantando de orden del Excmo Ayuntamiento.*

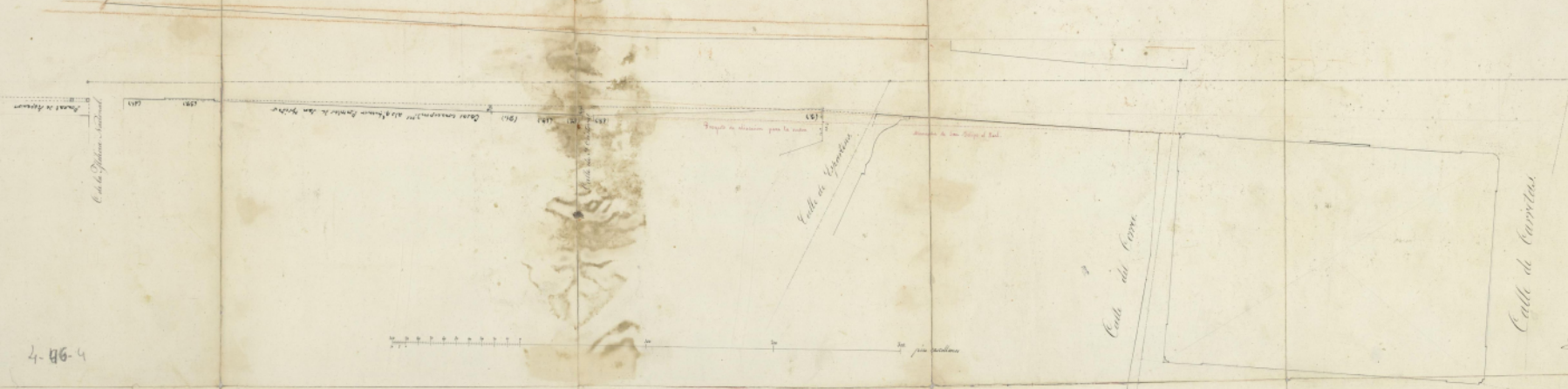

4-46-4

*Juan José de la Cruz  
Antonio de la Cruz*

Ayuntamiento de Madrid