

4-36-110.

Ayuntamiento^{to} Constituido
de Madrid

1852

Policia

D Pablo Cifuentes, permiso p.^a construir
una casa de nueva planta en el barrio del Cham
peri, sito denominada Charca de Mena.

Fachada al paseo de Luchana.

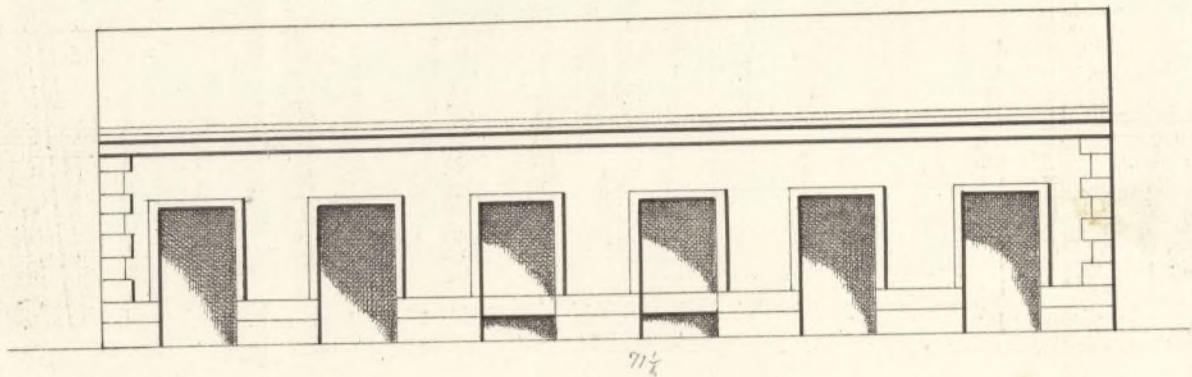

71½

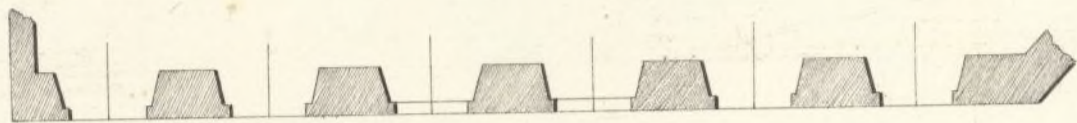

Fachada á la calle Nueva.

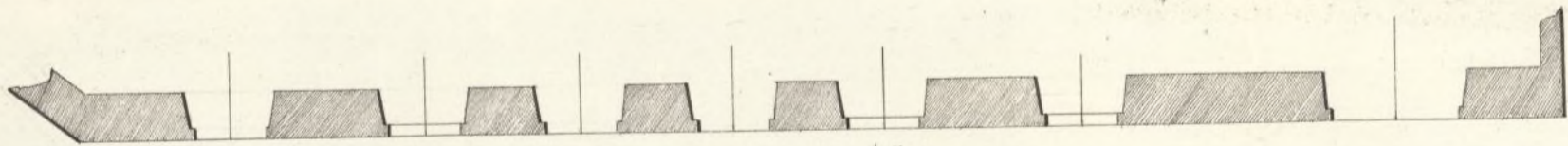
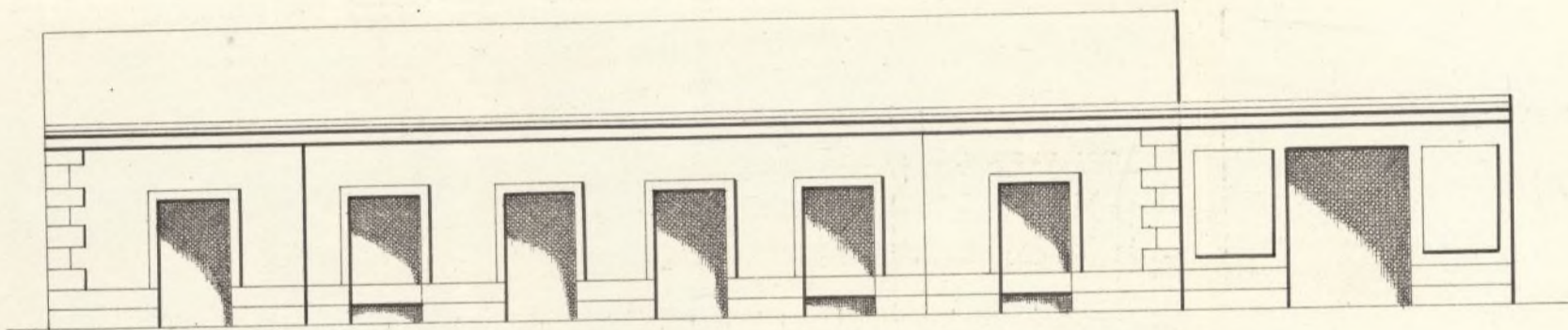

108

cala

50 40 30 20 10 0
3 7 5 3 1

50 20 30 40 50 60 70 80 90 100 110 120

de Pin Cartellano

Madrid 9 de Octubre de 1892.

Pedro Rome!

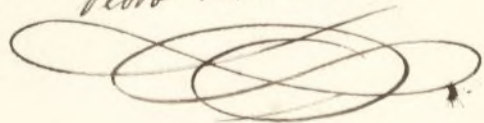

1855

1857



Excmo. Ayuntamiento de esta M. H. P.

Madrid 6. de
Oct. de 1852.

Por acuerdo
grat. del Excmo.
Ayuntamiento.

Pase a la Co-
mision de Obras.

D. Pablo Cipiente Vecino de esta Corte y dueño de un terreno sito en Chambrón, denominado la Charca de Menas que por un lado da frente al paseo de Suchana, y por otro a la calle nueva, a V. E. hace presente; que estando decidido a construir en dicho sitio una casa de nueva planta bajo la direccion del arquitecto de la R. Academia de S. Fernando D. Pedro Rome.

Madrid 7. de
Oct. de 1852.

Comision de
Obras.

Pase al Sr. Inten-
dente del distrito.

to, p.º en union
del Sr. Vocal de

la misma Comision
de Obras.

del Arquitecto del Cuartel, y el del inte-
rorado, se proceda al acto de la tira

de cuerdas, informandose del resul-
tado por los Profesores.

A. D. E. Recurre solicitando la competente orden de alineacion y licencia para proceder a la construccion de la expresada finca, cuyos planos de fachada acompaño adjunta. Trueta a que quedara devuelto. Madrid 5 de Octubre de 1852.

Pablo Cipiente

El Sr. Corregidor.

Pase a la Comision de Obras.

Habiendo marcado la

alineacion que debe observarse con arreglo a la acordada por
el Censo. Asimismo en la construccion de las fachadas de la casa
que se trata construir por cuenta del Sr. D. Pablo Cifuentes en un
terreno de su propiedad en Chambrén con fachada a 'el paseo de
Luchana y Calle de San Anastasio' manzana 30, resulta que la
fachada que ha de dar frente a 'el paseo de Luchana' se establecerá
en línea recta en los 74½ pies que ha de tener de extension, alinien-
do por la derecha con el punto en que se ha clavado una estaca
distante de la esquina de los árboles 14 pies y por la izquierda con la
casa que se acaba de levantar por D. Mariano Pombo; la nueva
fachada por la Calle de San Anastasio será otra recta de
108 pies y aliníará por la izquierda con el ángulo de la dcha
de la fachada anterior y por la derecha con el punto en
que se ha clavado una estaca en el terreno a fin de evitar equi-
vocaciones.

Examinados los planos de las fachadas de esta casa
formados por D. Pedro Conde, arquitecto por la Academia Na-
cional de S. Fernando, los halló arreglados a los principios del
arte y acordes del Censo. Asimismo, y no halló inconvenien-
te en que V. S. S. se sirvan conceder la licencia que se pide
observándose en la construccion los dichos presupuestos, formando
el ángulo de cubito y con la circunstancia de que los cuartos
se construyan sobre terreno firme con pedernal y mezcla
de cal y arena, dándose por fin de espesor hasta el curar

del terreno: sobre estos se levantará el local de cantina
fabrica de manjares o de ladrillo de dor y medio pies
de espesor y de la altura que marca el dibujo y el resto de las
fachadas hasta el alero de 2 1/2 pies de grueso de la misma
fabrica, siendo este de madera descubierta compuesto de soleron
carrillos con toradura y corona moldada cubierta con plomo
formando por la parte superior una canal maestra para reco-
ger las aguas de lluvia e introducir las en las bajadas de plomo
u hoja de lata, colocadas segun esta prevenido para dentro de
la capital. Si hubiera tapias de ornamento se observará la
misma construccion, cubriendo la parte superior con albar-
dilla de piedra, baldosa o teja; delante de las fachadas se formará
una albardilla de empedrado de morrillo con seis pies de salida
y la vertiente necesaria en direccion del centro de la calle, sin
cobrar patentes que salgan de los aplomos exteriores de las fa-
chadas, construyendo el foso de aguas inmundas en la calle
en los terminos que indique el tenor arquitecto de fortificacion;
por ultimo se rebocarán las fachadas, pintando un buen
orden de construccion, pintando las puertas a el olo de un
color claro: En la construccion de andamios de las fachadas
se observará que las almas sean de resenas colocadas
en medio de los huecos a excepcion de los de los extremos

Ymo. Sr.

El Sr.
Don D. Pablo Cifuentes se solicitó ~~permiso~~ ^{licencia} del
Excmo. Ay. to p.º construir una casa en el
barrio de Chamberí y sitio denominado Char-
ca de Mená con fachadas a el Paseo de Lucha-
na y a la Calle nueva. ^{el expediente} ~~Partiendo~~
~~de acuerdo con el Ayuntamiento de Madrid~~
~~el~~ el Ayunt.º por acuerdo de 29. de Oct.
últ.º se ha resuelto deferir al referido permiso,
y a fin de q. V.ª se sirva autorizar Mo. acuer-
do tengo el honor de acompañar el citado
expedite

Di. D. L. Mad. 9. de Nov.º de 1852.

Ymo. Sr. Director geral de Promoc. local.

MINISTERIO DE LA GOBERNACION.

DIRECCION GENERAL

DE ADMINISTRACION LOCAL.

NEGOCIADO N.º 3.º

Nov. 23

Por el Excmo.
Ayuntam.º a los ef.
que haya lugar

Madrid 23 de Nov.
de 1852.

En Ay.º. Cons.
Queda S. C. enterado
y espida a la licen-
cia.

B. 47

R.º 16.º

Esta Direccion general
ha resuelto aprobar el espe-
diente que adjunto devuelvo
a V. S. instruido a instan-
cia de Don Pablo Cifuentes
en solicitud de permiso pa-
ra edificar de nueva plan-
ta una casa en el Barrio

de Chamberi y sitio llamado
charca de, tierra con fa-
chada al Pazo de Lucha-
na; pudiendo por consi-
guiente expedirse la oportu-
na licencia de construc-

cion al interesado inca-
dole la puntual obser-
en la ejecucion de la o-
de las reglas y condici-
prescritas en el informe
arquitecto municipal.

Dios guarde a V.
muchos años. Madrid
de Noviembre de 1852.

Manuel Chirre

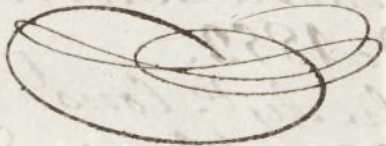

Sr. Alcalde Corregidor de Madrid.

Excmo. Sr. D. Nemesio L.

Excmo. Sr. D. Pablo Siqueroes
se solicita licencia de Sr. D. Nemesio L.
en 5 de Oct. ultimo, para la compra
una casa de nueva planta en el barrio
de Chamberí, y sitio denominado Chaca
de la Mena con fe a plano que acom-
pañaba firmado por el Arquitecto D. Pedro
Fane.

Para la admisión a la forma de obras,
y disponer por una lo conveniente para ven-
tillar la casa de la casa de venta, con ci-
tación del interesado, se da informe del
resultado por el Sr. D. de la casa de la casa
los términos siguientes.

Fue el de 15 de Oct.

Informe la Comisión con el detalle de
admisión y demás reglas consignadas por
el Arquitecto, lo remite a la Sección
del Sr. D. Nemesio L. que se hizo por-
tante en acuerdo de 29 de Oct. de
cuyo acuerdo ha sido autorizado por la di-
rección general de Edm. Local en
19 del corriente de que se encarga I. C.
en sesión del día 23, acordando se aprue-
ba la licencia y es la presente que
firmo Madrid 30 de Oct. de 1852.

Amado

Fachada pñal de una casa sita en Chamberí, sitio de las Charcas de Menap पासर de Luchanap.

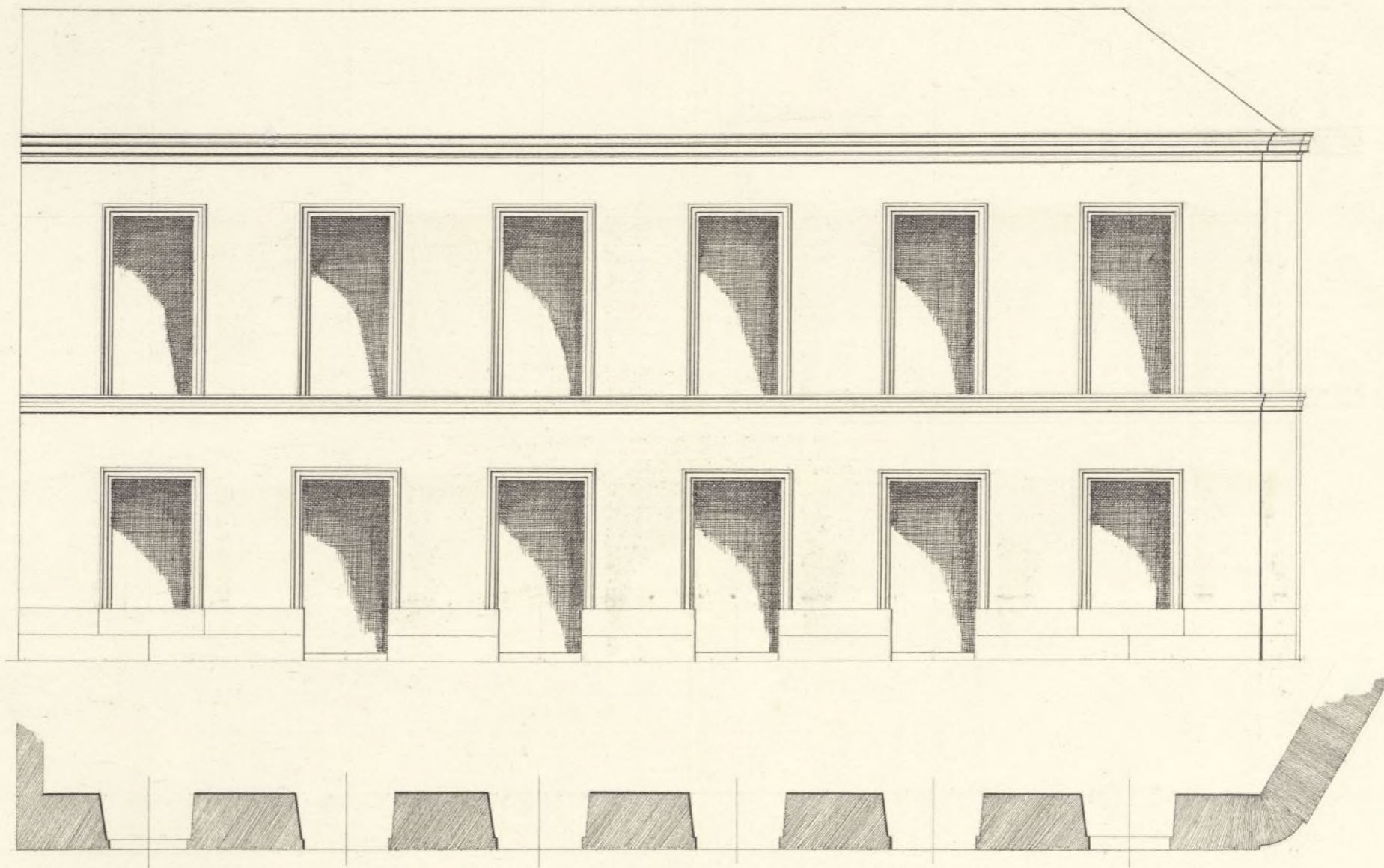

Madrid 23 de Abril 1855.

El Arquitecto.

Pedro Fomé

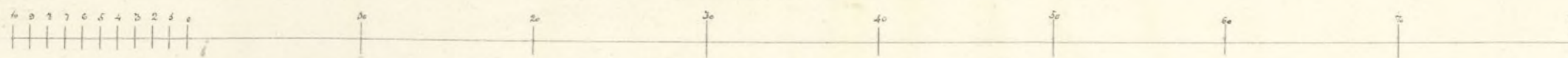
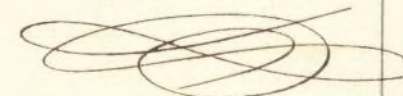



Excmo. Ayuntamiento de esta M.ª H.ª

Madrid 29 de

Noviembre de 1853.

Por acuerdo ge-
neral del Excmo.
Ayuntamiento

Preside el y sitio denominado las Charcas de Menaca a V.ª E.ª haue presente: Que
anteriormente a la Comisión con fecha 5 de Octubre del pasado año de 1852 presentó una solicitud y
de obras, pre-
vio informe planos de fachada para que se le expidiese la competente licencia de cons-
del Arquitecto trucción de dicha finca, la que obtuvo en 30 de Nov.º del mismo año: pero

habiendose variado hoy día el pensamiento de construcción, y tratándose de
aumentar piso principal a la mencionada finca, adjunto acompaño el plano
de fachada firmado por el Arquitecto de la Academia de S.º Fernando
D. Pedro Tomás y Torreguero; por lo que a V.ª E.ª

Suplica se sirva expedir la ampliación de la referida licencia para
poder levantar el piso principal que se desea. Gracia que espera
Dios que a V.ª E.ª m.ª ant. Madrid 21 de Nov. de 1853

Pablo Cifuentes

Señores de la Comisión de obras: En vista de lo que se pide en esta
solicitud por D. Pablo Cifuentes, dueño de la casa que se está
construyendo de nueva planta en Chambrí, con fachada a'

el plano de Luchana con suelta a la de San Agustín mayor
 traza 30 y del plano que se halla unido a la misma formado
 por D. Pedro Cornejo, Arquitecto por la Academia Municipal de
 S. Fernando, en el que se marca el giro bajo y principal que
 ha de tener la finca en ver. del de solo planta baja que presento
 a la aprobación del Excmo. Ayuntamiento en 5 de Octubre último,
 no veo inconveniente en que V. S. I. se sirvan aprobar este plano
 por ambas fachadas en vez de aquel, observándose en la construc-
 ción el diseño presentado y con las circunstancias de construcción
 que indique en informe de 15 de Octubre del año anterior: no
 obstante V. S. I. acordarán lo que mejor estimen. Madrid 2
 de Mayo de 1853

Fidoro Blanco

Excmo Sr

Conforme con lo que manifiesta el Ar-
 quitecto municipal, y se haga presente al
 Excmo Ayuntamiento p.^a su aprobación o lo q.
 estime por mas acierto.

Madrid 9 de Mayo 1853.

Blanco Prieto

Villalobos

Casa Florer

Acuña Galiano

Salvino

Madrid 12 de Mayo
 de 1853.

En Ay.^{to} Comis.^o

Conforme con la Comis.^o

NEGOCIADO N.º

Julio 13
Oyuda de la ciudad
hayan al cargo de la
promocion que se
manda

Ho. en R. deid.

Esta Direccion general aprueba y devuelve á V. S. el expediente promovido por Don Pablo Cifuentes en solicitud de permiso para construir un piso principal en una casa de planta baja que edifica en el Barrio de Chamberi sitio llamado Chana de Mena con fachadas al Paseo de la Habana y á la Calle de San Anastasio; pudiendo expresarse la oportuna licencia al interesado que observará las reglas y detalles de construccion prescritos por el arquitecto municipal; pero encargandose de acuerdo con el que propone la Junta Consultiva de Policia Urbana prevenga al Arquitecto de

la villa que dirige las alineaciones
de Chamberi procure marcar en
lo sucesivo los puntos de rasante
en medida con referencia a otra
determinada.

Dios guarde a V. S. mu-
chos años. Madrid 11. de Julio
de 1859.

Remon Arce

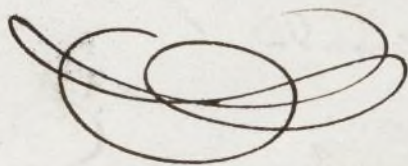

Señor Alcalde Corregidor de Madrid.